L'ABEILLE DE LA N. ORLEANS.

[illegible], No 73, RUE DE CHARTRES

NOUVELLE-ORLEANS

VENDREDI MATIN 21 MAI.

Chemins de fer.

Route directe et courte

De la Nouvelle-Orléans à New-York, Boston et toutes les villes du Sud et de l'Est, par le Chemin de Fer, "Cairo and Illinois Central."

Les convois partent de Cairo quotidiennement à l'arrivée des convois et des bateaux du Sud. Il n'y a que deux changements entre la Nouvelle-Orléans et New-York. [illegible]

W. P. JOHNSON, Agent général pour les passagers, à Chicago.

J. F. LONGLEY, Agent général du Sud, à la Nouvelle-Orléans.

M. HUGHITT, Surintendant général, à Chicago.

20 avril—3m

Chemin de Fer Pontchartrain.

Arrangement de Printemps.

A PARTIR du JEUDI, 1er avril, les convois de ce Chemin de Fer partiront comme suit:

—DE LA VILLE— Nouveau Dépôt.	—DU LAC—
6 heures du matin,	5 heures du matin,
7 " "	7 " "
10 " "	9 " "
Midi	11 " "
2 heures P. M.	1 heure P. M.
3 " "	3 " "
4 " "	4 " "
5 " "	5 " "
6 " "	6 " "
7 " "	7 " "
8 " "	8 " "

Le char à cheval partira de l'ancien dépôt, à 6 heures du matin et, du Lac, à 5 heures et demie du soir.

Les Dimanches, les convois partiront toutes les heures, de 6 heures du matin à 9 heures du soir.

Pour aller au Lac et en revenir, le même jour, 25 cents.

Pour le Chemin de Gentilly, 15 cents et autant pour revenir.

Les passagers qui désireront s'arrêter à Gentilly devront en avertir le conducteur avant le départ du convoi.

G. PANDELY, Surintendant-Général.

1er avril

GRAND CHEMIN DE FER DE LA Nile-Orléans, des Opelousas et de l'Ouest.

Route de la malle des Etats-Unis entre la Nile-Orléans, la Louisiane occidentale et le Texas.

LE FERRY du chemin de fer partira, du pied de la rue Ste-Anne, en face de la Place Jackson, tous les jours, à SEPT HEURES ET DEMIE A. M., et se rendra au CONVOI DE PASSAGERS qui part d'Alger à sept heures A. M. [illegible]

G. W. R. BAYLEY, Surintendant.

Compagnies d'Assurances.

Compagnie d'Assurance du Commerce.

TROISIEME ETAT ANNUEL.

Conformément à sa Charte, la Compagnie publie l'état suivant de ses affaires:

Montant des primes pour l'année expirée le 31 mars 1869.

Primes d'incendie		45,714 54
" de mer		31,285 86
" des rivières		134,679 86
		211,600 26
Pertes payées, savoir Incendie	5,390 13	
Mer	14,612 61	
Rivières	74,424 81	94,427 55
		117,152 71
En moins: Escompte (rebate)	29 315 43	
Taxes	8,496 01	
Réassurances	7,097 65	
Primes remboursées	121 43	
Dépenses, salaires, loyer, casuel, intérêt ou moins	14,257 02	57,287 54
Bénéfice net		59,865 17

[illegible]

Le tableau qui précède est une copie exacte copiée sur les livres de la Compagnie.

JOS H. OGLESBY, Président.

WALTER HUNTINGTON, secrétaire.

Ville de la Nile Orléans, 13 avril 1869. Assermentés et signé pardevant moi, ce troisième jour d'avril 1869.

EDW. IVY, Notaire public.

Compagnie d'Assurance Mutuelle de la Nile-Orléans,

A L'ANGLE DES RUES CANAL ET CAMP

NEUVIEME ETAT ANNUEL.

Primes de l'année expirée le 31 décembre 1868:

[illegible]

J. TUYES, Président.

J. W. HINCKS, Secrétaire.

Paroisse d'Orléans, ville de la Nouvelle-Orléans. Assermentés et signé pardevant moi ce 12 janvier 1869. JOSEPH CUVILLIER, Notaire Public.

A une réunion qui a eu lieu le 14 du courant, les Directeurs ont déclaré un dividende-scrip de QUARANTE pour cent sur le montant net des primes pour l'année expirée le 31 décembre 1868 [illegible]

—DIRECTEURS—

George Urquhart,	Chs. Lafitte,
A. Rocheran,	M. Payre,
G. W. Sabcock,	W. T. Williams,
T. B. Blanchard,	Aug. Reichard,
Wm. Steven,	E. Miltenberger,
J. A. White.	J. Tuyes

Wm. B. MORRIS & Co.

AGENCE D'ASSURANCE,

57.........CARONDELET.........57

ÆTNA DE HARTFORD.

Actif.........$4,650,000

HOME DE NEW-HAVEN.

Actif.........$1,450,000

Représentant un Capital d'Assurance de SIX MILLIONS.

Risques d'incendie, de rivières et de mer écrits.

Compagnie d'Assurance Mutuelle du Home, de la Nile-Orléans.

Bureau No 7 Rue du Camp, coin Natchez. DIX-SEPTIEME ANNEE.

ALFRED MOULTON, Président. WM. M. PERKINS, Vice-Président. A. W. HUNTER, Secrétaire.

—Directeurs—

E. K. CONVERSE,	OCTAVE VOORHIES,
ARCHIE WOODS,	A. H. MAY,
ROBERT HARE,	J. W. ALLEN,
B. M. HORRELL,	JNO. T. MOORE,
WM. CHAMBERS,	JNO. C. ROGERS,
D. A. CHAFFRAIX,	W. M. PERKINS

Compagnie d'Assurance Mutuelle de Pélican, de la Nile-Orléans.

CETTE COMPAGNIE [illegible]

CHS ROMAN, Président. M. A. TARLETON, Secrétaire.

Banque de l'Union de la Louisiane

CONFORMÉMENT aux sections 34 et 35 de l'acte [illegible]

GEO. A. FREREY, Caissier.

VAPEURS.

COMPAGNIE GENERALE TRANSATLANTIQUE.

SEULE LIGNE DIRECTE POUR LA FRANCE.

Service des Paquebots-Poste de la Compagnie Générale Transatlantique, entre New-York et le Havre, touchant à Brest.

PEREIRE,	capt. Duchesne,	Samedi 1er mai
LAFAYETTE,	capt. Rousseau,	Samedi 15 mai
ST-LAURENT,	capt. Lemarié,	Samedi 29 mai
VILLE-DE-PARIS,	capt. Surmont,	Samedi 12 juin

PRIX DU PASSAGE (compris le vin) payable en or ou son équivalent en papier. POUR BREST OU LE HAVRE: Première cabine, $140. Seconde cabine, $85.

POUR PARIS: Y compris le billet de chemin de fer délivré à bord. Première cabine, $145. Seconde cabine, $88.

L. GRAND & Cie, agents par intérim, rue Carondelet, 15.

LIGNE INMAN.

Steamers de la Malle.

Partant du Pier No 45 North River, New-York, TOUS LES SAMEDIS.

[illegible]

ELLIOT & McKEEVER, No 150, rue de la Commune.

Pour New York.

Ligne de Steamers des Marchands.

GEN'L GRANT,	Capt. H. S. Quick.
CRESCENT CITY,	Capt. J. B. Hildreth,
SHERMAN,	Capt. W. P. Henry,
GEN'L MEADE,	Capt. A. W. Sampson,
UNITED STATES,	Capt. Geo. L. Norton.

CRESCENT CITY, Commandant J. B. Hildreth.

WOOD, LOW & LUDWIGSEN, Rue de la Commune, No 190.

Pour New York.

Ligne de Steamers Cromwell, entre New-York et la Nouvelle-Orléans.

CETTE LIGNE SE COMPOSE Des Steamers suivants: GEO. CROMWELL, GEO. WASHINGTON, CORTES, MARIPOSA.

Le steamer MARIPOSA, E. Kemble, commandant. Le DIMANCHE, 23 mai, à 8 heures A. M.

ALFRED MOULTON, Rue Carondelet, No 41.

POUR LES VILLES DE BAINS

[illegible] CREOLE [illegible]

PETER MARCY, Agent, No 75 rue de la Commune.

Bayou Sara.

Bateau régulier de Bayou Sara et de la Côte. Le bateau à vapeur WELCOME, Capt. V. B. Barranco.

Paquebot Régulier pour le Bayou Sara.

[illegible] NATIONAL [illegible] SINNOTT & ADAMS, 25 Commercial Place.

Opelousas

ANNIE WAGLEY, W. Barton, capitaine. J. M. JOHNSTON, 25 Vieille-Levée.

NATCHEZ.

Paquebot de Natchez. WILD WAGONER [illegible]

Louisville Memphis et Cairo.

[illegible] SINNOTT & ADAMS.

Le Bateau à vapeur RICHMOND, à basse pression.

SINNOTT & ADAMS, No 25 du Commercial Place, ou à THOS KEEFE, No 75 rue Poydras.

Pour la Rivière Rouge.

Paquebot hebdomadaire régulier. [illegible] FROLIC [illegible]

R. F. EPPLER. LABUSQUIERE, DUPLEIX & CO.

La Côte et le Bayou Lafourche.

Paquebot du Bayou Lafourche. Le bateau à vapeur ROSE FRANKS [illegible]

Bateau régulier de la Côte et du Bayou Lafourche. Le bateau à vapeur FLICKER [illegible]

Compagnie de paquebots de la Nile-Orléans et de Mandeville. [illegible] CAMELIA [illegible]

CORBIN M. SORIA, agent.

RESTAURANT et HOTEL

TENU PAR PINO —A MANDEVILLE— ANCIEN ETABLISSEMENT LESTRADE.

Compagnies d'assurances.

Banque de la Nouvelle-Orléans.

CONFORMÉMENT aux sections 34 et 35 de l'acte [illegible]

E. AUGUSTIN, Caissier.

Banques Cies. d'Assurances etc

Compagnie d'Assurance de l'Union, de la Nouvelle-Orléans.

[illegible]

A. CHIAPELLA, Président. J. M. CRAWFORD, Secrétaire.

ETAT DE LA LOUISIANE, Paroisse d'Orléans. E. G. GOTTSCHALK, Notaire Public.

Directeurs: A. Chiapella, A. E. Bader, L. F. Generes, L. Mosier, W. B. Schmidt, R. W. Adams, C. Kohn, J. J. Fernandez, J. A. Seignouret, A. Gentis, F. Lobrano, A. Pepin, J. Soldevila, B. Saloy, A. Giraud.

DOUZIEME TABLEAU ANNUEL DE LA Compagnie d'Assurance du "HOPE" de la Nouvelle-Orléans.

Bureau No. 21, rue du Camp.

[illegible]

H. PEYCHAUD, Président. LOUIS BARNETT, Secrétaire. FELIX GRIMA, Notaire Public.

DIRECTEURS: JOHN J. ADAMS, AUG. COUTURIE, FELIX A. DUCROS, WM. ALEX. GORDON, H. PEYCHAUD, J. C. DENIS, T. N. BLAKE, H. TETE, P. MALOCHEE.

COMPAGNIE Mound City d'Assurance Mutuelle DE LA VIE, A ST LOUIS, MISSOURI.

Capital de $150,000 payé, et un Capital garanti de $300,000.

[illegible]

Compagnie d'Assurance Mutuelle PHŒNIX, de la Vie, A HARTFORD CONNECTICUT.

EDSON FESSENDEN, Président. JAS. F. BURNS, Secrétaire.

[illegible]

GEO. S. DARLING, agent général. JOHN B. SCOTT, agent local.

Compagnies d'assurances.

Compagnie d'Assurance de la Louisiane.

QUINZIEME ETAT ANNUEL.

[illegible]

CHAS. BRIGGS, Président. J. P. ROUX, Secrétaire. P. C. CUVELLIER, Notaire Public.

Compagnie d'Assurance Mutuelle des Marchands.

QUATORZIEME ETAT ANNUEL.

[illegible]

JOHN PEMBERTON, Président. PAUL FOURCHY, Secrétaire. PAUL W. COLLENS.

Compagnie d'Assurance Mutuelle du Sun.

TREIZIEME ETAT ANNUEL.

[illegible]

THOMAS SLOO, Président. THOS. ANDERSON, Secrétaire. J. G. GAINES, Vice-président.

Banque d'Amérique.

CONFORMÉMENT aux sections 34 et 35 de l'acte [illegible]

J. B. MORTIMER, Caissier.

N. O. Mutual Insurance Company,

Corner Canal and Camp Streets.

NINTH ANNUAL STATEMENT.

[illegible]

J. TUYES, President. J. W. HINCKS, Secretary.

PARISH OF ORLEANS, City of New Orleans. JOSEPH CUVELLIER, Notary Public.

Compagnie d'Assurance Germania de la Nouvelle-Orléans.

TROISIEME ETAT ANNUEL.

[illegible]

D. MICHEL, Président. E. MAIER, Secrétaire. E. O. GOTTSCHALK, N. P.

VENTES JUDICIAIRES.

[illegible]

THOS. L. MAXWELL, Shérif de la Paroisse d'Orléans.

Postal Information.

TO THE BRITISH NORTH AMERICAN PROVINCES.

[illegible]

MOUND CITY Mutual Life Insurance Company

OF ST. LOUIS, MISSOURI.

Cash Capital of $150,000 already paid in, with a guaranteed Capital of $300,000.

OFFICERS: JAS. B. EADS, President. A. M. BUCKNER, Vice President. WM. MANLEY, Secretary. C. O. McHATTON, General Agent. W. HATCH, Medical Officer. W. W. GRISSOM, Consulting Physician. JOHN F. THOMPSON, Actuary.

[illegible]

S. S. SIMMES, State Agent for Louisiana.

Louisiana Mutual Insurance Company.

Fifteenth Annual Statement.

[illegible]

CHAS. BRIGGS, President. ANT. CARRIERE, Vice President.

Merchants' Mutual Insurance COMPANY OF NEW ORLEANS.

FOURTEENTH ANNUAL STATEMENT.

[illegible]

JOHN PEMBERTON, President. PAUL FOURCHY, Secretary.

THE NEW ORLEANS DAILY BEE

DUFOUR & LIMET, PUBLISHERS.

Office, No. 73 Chartres Street.

NEW ORLEANS MAY 21, 1869.

[illegible]

DRUGS, CHEMICALS, &c.

BALL, LYONS & CO,

IMPORTERS —And— WHOLESALE DRUGGISTS,

42 & 44.....CAMP STREET.....42 & 44 —And— 113, 115 & 117 Gravier St. 113, 115 & 117

Always on Hand

A Large Stock of French Patent Medicines,

[illegible]

AYER'S SARSAPARILLA, FOR PURIFYING THE BLOOD.

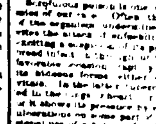

[illegible]

PREPARED BY Dr. J. C. AYER & CO., Lowell, Mass., PRACTICAL AND ANALYTICAL CHEMISTS

D. APPLETON & CO., Publishers,

90, 92 & 94 Grand St., N. Y.

APPLETONS' JOURNAL, A WEEKLY PAPER, DEVOTED TO LITERATURE, SCIENCE AND ART.

[illegible]

The New Story, BY THE GREAT FRENCH WRITER VICTOR HUGO, ENTITLED "THE MAN WHO LAUGHS,"

Price 10 Cents per number, or $4.00 per annum, in advance.

[illegible]

Home Insurance Directory

[illegible]

MARINE NEWS.

Office of the New Orleans Bee, FRIDAY, May 21, 1869.

CLEARED YESTERDAY.

ARRIVED YESTERDAY.

ARRIVALS AT NEW BASIN.

ARRIVALS AT OLD BASIN.

STEAMBOATS.

TOWBOAT REGISTER.

BELOW COMING UP.

MEMORANDA. DOMESTIC PORTS. FOREIGN PORTS. EXPORTS. IMPORTS.

[illegible]

Home Mutual Insurance Company OF NEW ORLEANS

Office, No. 78 Camp Street, Corner of Natchez street. SEVENTEENTH YEAR.

ALFRED MOULTON, President. WM. M. PERKINS, Vice President. A. W. HUNTER, Secretary.

[illegible]

NEW ORLEANS POST OFFICE.

Time of Arrival and Departure of Mails.

[illegible]

LIST OF VESSELS

Cleared and Sailed for New Orleans.

MAY 20, 1869.

NEW YORK. LIVERPOOL. QUEENSTOWN. DUBLIN. NEWPORT, WALES. SHIELDS. BORDEAUX. MARSEILLES. GENOA. MESSINA. ROYAN. RIO DE JANEIRO. MILFORD HAVEN. PORT TALBOT.

[illegible]

RAILROADS, &c.

New All Rail Route

TO CHATTANOOGA, ROME, ATLANTA, AUGUSTA, CHARLESTON, WILMINGTON, And other points in East Tennessee, Georgia and the Carolinas

VIA SELMA

[illegible]

JOHN B. PECK.

$5.75 REDUCTION IN FARE.

[illegible]

Pontchartrain Railroad

SPRING ARRANGEMENT.

[illegible]

G. PANDELY, General Superintendent.

New Orleans, Opelousas and Great Western Railroad.

U S MAIL ROUTE BETWEEN NEW ORLEANS WESTERN LOUISIANA AND TEXAS.

[illegible]

G. W. R. BAYLEY, Superintendent.

General Railroad and Steamboat TICKET OFFICE.

[illegible]

WM. BEDELL, Ticket Agent.

INSURANCES.

Sun Mutual Insurance Company.

THIRTEENTH ANNUAL STATEMENT.

[illegible]

THOMAS SLOO, President. THOS. ANDERSON, Secretary. J. G. GAINES, Vice President.

Directors: JOHN G. GAINES, HENRY RENSHAW, R. T. LONSDALE, S. BISCOE, J. C. BARELLI, HUGH WILSON, E. J. HART, J. G. RICKS, L. H. STAUFFER, J. B. BEES, I. N. MARKS, THOS. SLOO.

B. PIFFET'S,

127 Canal Street, Touro Buildings. Just received RIBBONS—RIBBONS, [illegible] TRIMMINGS—TRIMMINGS, [illegible] BAGS AND BASKETS. [illegible] TOYS—TOYS.