L'Abeille de la Nouvelle-Orléans.

NOUVELLE-ORLEANS, MARDI, 4 SEPTEMBRE 1855.

Imprimé et publié par
G. F. WEISSE & Comp.
Éditeurs-Propriétaires:
G. F. WEISSE. E. BOUQUE.
F. DUVERGER. C. MAREBY.
N° 23, RUE DE CHARTRES.

NOUVELLE-ORLEANS:
MARDI MATIN, 4 SEPTEMBRE.

REVUE LOCALE.

L'aspect de la ville est extraordinairement triste depuis quelques jours. On dirait la solitude y est plus complète et [illegible] plus nombreux. Pourquoi cette [illegible] générale au moment où le ciel [illegible] promet des jours meilleurs? Nous [illegible] pouvoir aisément expliquer cette [illegible] anomalie. Les chaleurs excessives qui règnent à la campagne en juillet [illegible] tout empêchent beaucoup de personnes [illegible] s'y rendre. Elles attendent le [illegible] de l'été pour quitter la ville, parce [illegible] peuvent alors jouir des chaleurs [illegible] marcher, faire de longues promenades [illegible] sans crainte de rapporter les germes [illegible] fièvre cérébrale.

La campagne est insupportable en Louisiane pendant les fortes chaleurs; elle est [illegible] à la fin de l'été et en automne. [illegible] pourquoi beaucoup de familles qui [illegible] jusqu'à ce moment restées [illegible] subitement pris leur volée vers [illegible] verdure et les oasis que d'autres [illegible] inspirés, s'apprêtent à quitter. [illegible] premiers départs ont eu lieu, les premiers retours commenceront bientôt. En [illegible] la Nouvelle-Orléans est à peu [illegible] et le calme y est profond. On [illegible] une ville abandonnée: les magasins [illegible] et sans animation, on semble [illegible] les bureaux, on baille dans les [illegible] se traîne languissamment le long [illegible]

[illegible] cette nonchalance ne sera que de [illegible] durée. La villégiature expirera [illegible] première quinzaine de septembre [illegible] absens nous reviendront en foule. [illegible] reprendra tout d'un coup sa physionomie des beaux jours et montrera avec [illegible] nouveaux débarqués son luxe [illegible] fraîche, de façades restaurées [illegible] nouveaux. Car bien que l'ennui [illegible] s'empare de la cité en été, [illegible] pas oisif: l'ouvrier poursuit son [illegible] sans cesse renaissante et prépare en [illegible] splendeurs de l'automne. La Nouvelle-Orléans subit chaque année une [illegible] transformation; elle se lessive, [illegible] pare, elle revêt sa toilette d'hiver. La fièvre jaune diminue rapidement. [illegible] paraît avoir mis à une redoutable [illegible] la science de nos praticiens les [illegible] Ceux-ci l'ont combattue avec les armes de l'expérience et ils ont eu néanmoins la douleur [illegible] se jouer de tous leurs efforts [illegible] mêmes remèdes employés dans [illegible] circonstances et dans les mêmes [illegible] agissent d'une manière bienfaisante [illegible] et restent sans effet sur [illegible] Qu'est-ce que cela signifie? [illegible] de 1853, nous nous croyions [illegible] il n'avait pas exercé de [illegible] misérables parmi nous depuis [illegible] années et nous avions enfin l'espoir [illegible] Nouvelle-Orléans serait affranchie [illegible] tribut qu'elle avait payé [illegible] Nous nous trompions; au [illegible] nous nous laissions aller [illegible] illusions, l'épidémie s'est [illegible] avec une intensité inouïe et a [illegible] notre malheureuse ville en un [illegible] On se rappelle les scènes [illegible] de 1853. Depuis cette triste [illegible] constitution de la Nouvelle-Orléans [illegible] avoir été profondément modifiée. Autrefois l'épidémie ne sévissait [illegible] les deux ans; nous l'avons [illegible] Ce changement [illegible] être une prochaine révolution [illegible] conditions de salubrité; ce sont [illegible] derniers efforts d'un principe [illegible] se consume, comme la lampe [illegible] au moment de s'éteindre lance [illegible] rapides éclairs. S'il en était [illegible] faudrait se féliciter des épidémies [illegible] au lieu de s'en plaindre, mais [illegible] savons-nous de ce génie malfaisant [illegible] à époques fixes désoler la Nouvelle-Orléans?

[illegible] MARIONY nous a remis hier [illegible] l'attaque dirigée contre lui dans [illegible] du *Courrier*. L'abondance [illegible] nous a pas permis de lui donner [illegible] dans nos colonnes.

HAVANE.

[illegible] *Cahawba*, commandant Shufeldt, [illegible] dans notre port, venant de New-York [illegible] parti le 25 août et de la Havane [illegible] fait escale. Il nous [illegible] de cette dernière ville jusqu'au [illegible]

[illegible] de guerre mexicain *Iturbide* [illegible] Havane le 30 pour Vera Cruz. [illegible] fièvre jaune se sont déclarés dans [illegible] mortalité a été un peu plus grande [illegible] parmi les troupes non-acclimatées [illegible] maladie n'est pas encore devenue [illegible]

[illegible] prévenus de servir d'agents [illegible] arrêtés dans l'intérieur [illegible] à la Havane. L'un d'eux [illegible] de donner à la justice [illegible] sur des ossemens humains [illegible] habitation.

[illegible] au départ du *Cahawba*, deux [illegible] guerre français dans le port de la [illegible]

[illegible] M. FAVROT. — Nous apprenons avec [illegible] M. H. M. FAVROT a été porté par ses [illegible] pour représenter la paroisse [illegible] Bâton Rouge à la législature. M. Favrot [illegible] siégeait à la dernière à la Chambre et [illegible] les électeurs [illegible] C'est un homme [illegible] avancées, à vues généreuses [illegible] une grande expérience des affaires [illegible] présence de M. Favrot à la législature [illegible] non seulement à ses commettans [illegible] citoyens de Fiolet en général. Nous [illegible] qu'il sera élu.

MARCHANDISES D'AUTOMNE.—Nous appelons l'attention [illegible] annonce de MM. SCANLAN & Co.

Communiqué.

Autres temps, autres mœurs.

A [illegible] *Abeille*,

Messieurs,

[illegible] catholique; j'aime ma religion, je respecte [illegible] dans ses quelconques [illegible] de [illegible] la chaire [illegible] d'aujourd'hui.

[illegible] j'ai toujours professé une [illegible] pour le *Propagateur*, organe du [illegible] Louisiane, et par contre j'ai [illegible] de violents accès de colère devant [illegible] inconvenantes dont ce journal [illegible] aujourd'hui je rougis d'indignation [illegible] les dagornerries dont il est l'objet [illegible] auteur s'est fait son Béidu, et voilà [illegible] avoir traîné dans la boue, il l'élève [illegible] pavois et ne jure plus que par lui.

[illegible]

Louisiane.

Paroisse Ascension.

Nous lisons dans le *Journal de la Côte*, publié à Donaldsonville:

[illegible]

Paroisse Iberville.

[illegible]

Baton Rouge.

[illegible]

Concordia.

[illegible]

[illegible] UN CATHOLIQUE.

COMMERCE DES ETATS-UNIS.—L'*Union* de Washington publie le relevé officiel du mouvement commercial des Etats-Unis, pour les trois mois écoulés du 1er avril au 30 juin, de cette année—c'est à dire pendant le dernier trimestre de l'exercice financier 1854—55.

[illegible]

CHRONIQUE LOCALE.

INHUMATIONS dans les différents cimetières de la ville durant la semaine expirant dimanche, 2 du courant, à 6 heures du matin.

	Fièvre jaune.	Autres maladies.	Total
Hôpital de Charité,	95	[illegible]	[illegible]
Cypress Grove No 1,	7	[illegible]	[illegible]
Cypress Grove No 2,	29	[illegible]	[illegible]
Cimetière des Odd Fellows,	1	[illegible]	[illegible]
Greenwood,	6	[illegible]	[illegible]
Lafayette,	47	[illegible]	77
Cimetière Protestant,	8	3	11
Cimetière Catholique No 1,	10	[illegible]	[illegible]
do do No 2,	6	[illegible]	[illegible]
do de l'Asile St-Joseph,	14	[illegible]	[illegible]
do St-Vincent de Paule,	40	[illegible]	[illegible]
do des Hébreux (4e Dist.)	7	[illegible]	[illegible]
do Hébreux (cot de la Mel.)	0	[illegible]	[illegible]
Cimetière de St Patrick,	37	16	53

C'est une diminution, dans le nombre des décès causés par la fièvre jaune, de [illegible] sur le chiffre de la semaine expirant le 26 août et de [illegible] sur celui de la semaine expirant le 19 du même mois.

LA BATAILLE DU 8 JANVIER.—M. C. F. Fisher expose en ce moment au "Reading Room" de MM. Sherman et Wharton, [illegible] magnifique tableau représentant la mémorable bataille du 8 janvier.

Election de Marguilliers.—Il y a eu hier une élection de Marguilliers de la Cathédrale St-Louis. Les voix se sont partagées comme suit:

A. Lanaux	[illegible]	élu.
T. Gautier	[illegible]	élu.
A. Bazoniet	[illegible]	élu.
P. Schoenberg	325	élu.
T. Macasa	310	
J. T. Boyion	257	
E. O. Vignaud	260	
J. T. Daugnais	249	
John McLelland	221	

PASSAGERS.—Le *California*, bateau de la malle, arrivé hier de la Mobile, avait à bord environ quatre cents personnes, presque toutes de la Nouvelle-Orléans.

[illegible]

FEUILLETON.

LES MOHICANS DE PARIS.

PAR ALEXANDRE DUMAS.

CHAPITRE X.

Où les deux cousins se reconnaissent définitivement.

Salvator jeta un calme regard sur ses deux cousins [illegible]

[illegible]

CHAPITRE XI.

Où l'on commence à voir un peu plus clair dans la vie de Salvator.

[illegible]

CANDIDATS AUX PLACES DE L'ETAT.

POUR GOUVERNEUR:
CHARLES DERBIGNY,
DE JEFFERSON.

POUR LIEUTENANT GOUVERNEUR:
LOUIS E. TEXADA,
DE RAPIDES.

POUR SECRETAIRE D'ETAT:
ROBERT C. BEALE,
D'EST BATON ROUGE.

Pour Trésorier:
J. V. DUBALDE,
D'OUEST BATON ROUGE.

Pour Auditeur:
WALTER MOSSMAN,
DE CLAIBORNE.

Pour Avocat-Général:
RANDELL HUNT,
D'ORLÉANS.

[illegible]

ANNONCES.

[illegible] H M BARLOW & Co.

DEMANDE DE COMMIS.—[illegible]

COLLEGE AUDUBON.

[illegible]

J. WRIGHT & Co., No 151, rue Bourbon, N.O.

[illegible]

Bureau de la Compagnie du Grand Chemin de fer de la Nouvelle-Orléans, des Opelousas et de l'Ouest.

Nouvelle Orléans, 23 août 1855.

Des propositions cachetées seront reçues dans ce bureau, jusqu'au 12 septembre, pour transporter [illegible]

WILLIAM G. HEWES, président.

Bureau des Commissaires de la dette consolidée de la Nouvelle-Orléans.

[illegible]

Bureau de la Société Howard,
No 20, rue du Canal.

Les demandes de secours sont reçues de neuf heures du matin à [illegible] heures du soir.

R. L. HEBARDE, secrétaire.

INSTITUTION
DIRIGÉE PAR M. ET Mme LEFOULLON,
Et fondée par eux en 1843,
Rue St. Claude, entre Ursulines et Bayou.

EDUCATION LITTÉRAIRE, INDUSTRIELLE ET COMMERCIALE.

Le cours de [illegible]

Institution G. Boyer,
Rue Conti, No 143.
Ouverture des classes lundi, 3 septembre.

LE FORE.

[illegible]

PENSIONNAT ET EXTERNAT DE DEMOISELLES,

Dirigé par Mme FABANT, [illegible]

[illegible]

Magasin de TAPIS, No 23, rue de Chartres.

TAPIS.—Un grand assortiment de tapis de toutes espèces.

TOILE CIRÉE.—De toutes largeurs et qualités.

NATTES.—Nattes blanches, à carreaux et de fantaisie.

[illegible] A. BROUSSEAU & CO.

PAPIERS PEINTS.
Maison Victor Hébert & Cie.
[illegible] rue de Chartres.

ENTREPOT DE PAPIERS DE TENTURE,
Des meilleures fabriques françaises.

[illegible]

Vve HEBERT & Co. 149 rue de Chartres.

[illegible]

Grand Chemin de fer de la Nouvelle-Orléans, des Opelousas et de l'Ouest.

[illegible]

CONVOIS pour [illegible] tous les jours, d'Alger au Passage de Lafourche et du Passage de Lafourche à Alger.

[illegible]

CONVOI SPECIAL.

[illegible]

A. S. NEGRE, [illegible]

MAGASIN BAZAAR!!!
GIQUEL & JAMISON.
No 5, rue de Chartres.

[illegible]

GIQUEL & JAMISON.

PAPIERS PEINTS NOUVEAU
DELCROIX.
160—Rue de Chartres—160.

[illegible]

DELCROIX, 160, rue de Chartres.

Apprenez l'anglais!!!

CEUX qui désirent acquérir [illegible]

GRAND EXPRÈS
De la Nlle-Orléans, des Opelousas et de l'Ouest.

[illegible]

LAGAY & LOGIER,
20, rue de Chartres,
Importateurs de confiseries.

[illegible]

F. A. HEBRARD,
418, rue du Canal, près Royale,

IMPORTATEUR de marchandises françaises [illegible]

F. A. HEBRARD, 418, Canal, près Royale.

[illegible]

HENRY VALETON, 90, rue St Louis.

[illegible]

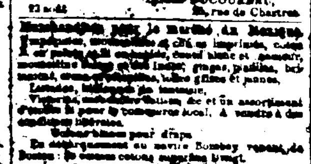

[illegible]

200 de récompense

[illegible]

HOMERE FRERES.

[illegible]

MARCHANDISES SECHES.

[illegible]

LOUIS DUCOURNAU, [illegible] rue de Chartres.

[illegible]

JOSEPH LANDIS & Co.

[illegible]

J. M. GOULD & Co.

[illegible]