FEUILLETON DE L'ABEILLE.

NOUVELLE-ORLÉANS, 8 DÉCEMBRE.

Les amours de Quaterquem.

I.

"Oui, dit Quaterquem en posant sa plume sur la table, le problème est résolu, et le ballon va voler comme l'hirondelle et remplacer la diligence. J'aurai des millions.... (Dieu que ce puits est lourd !) et les écus roulerout à mes pieds...... (ce sale Auvergnat devrait me donner de l'eau mieux filtrée) le monde est à moi. A propos, que vais-je en faire?

A ce moment le portier entra.

"Monsieur, dit-il, c'est aujourd'hui le 15 avril.

—J'en suis bien aise. Fait-il chaud ?

Oui, monsieur, assez. Je vous apporte la petite quittance....

—Les feuilles commencent à pousser?

—Oui, monsieur. Le propriétaire......

—Et les oiseaux chantent dans les bois?

—Monsieur, je le présume. J'étais venu....

—O puissante nature, toujours belle et toujours riante dans sa jeunesse immortelle!

—Monsieur, c'est deux cents francs......

—Que tu m'apportes? Sois le bienvenu, mon brave. Et qu'el est l'homme généreux....

—Monsieur, c'est le propriétaire.....

—Qui me les envoie? Oh! digne homme?

—Non, monsieur......

—Comment! ton propriétaire n'est pas un digne homme?

—Je ne dis pas cela.

—Mais tu l'as dit.

—Monsieur, avec tout le respect que je vous dois, je ne l'ai pas dit!

—J'ai donc menti?" dit Quaterquem en se levant d'un bond!

A cette vue, le portier ouvrit la porte et recula sur le palier.

"Monsieur, dit-il, au nom du ciel, ne vous fâchez pas. Je veux dire que mon propriétaire m'envoie, non pas vous donner, mais vous demander deux cents francs.

—Ouf? dit Quaterquem. Et à quelle occasion, je te prie? Est-ce aujourd'hui sa fête?

—Non, monsieur.

—Ou celle de sa femme, qui a le nez fait comme une vitelotte et rouge comme un homard cuit?

—Non, monsieur. C'est......

—Croit-il que je prête de l'argent à la petite semaine?

—Monsieur vous lui devez un terme.

—Déjà?

—Oui, monsieur; vous êtes entré ici le 15 janvier 1859: cela fait aujourd'hui trois mois.

—Trois! comme le temps passe vite!

> La vie est un vase fragile;
> Le briser, hélas! est facile.

La vie, mon pauvre ami, est comme un mur dans lequel on enfonce quelques clous de distance en distance. Ces clous, ce sont les jours heureux. De loin, ils paraissent innombrables; arrachez-les, il n'y en a pas assez pour remplir la main. Sais-tu qui a dit cela?

—Non, monsieur.

—C'est Bossuet. As-tu lu Bossuet?

—Non, monsieur.

—Tant pis. C'était un grand homme, un beau génie, un aigle de Meaux.

—Monsieur, je suis pressé. Si vous voulez.....

—Te payer? Si je le veux! Eh! mon pauvre ami, que ne parlais-tu plus tôt.

Quaterquem tira de sa poche la clef de son secrétaire. Au moment de la mettre dans la serrure, il se retourna. Le portier frémit d'impatience.

—Es tu bien sûr, dit-il, que nous sommes au 15 avril?

—Monsieur, voici l'almanach.

—Tu sais le proverbe: "Menteur comme un almanach." Je me défie des almanachs.

—Voici le journal de ce matin.

—Est-ce que tu crois tout ce que dit un journal?

—Oui, monsieur; je crois tout ce qu'on imprime.

—Eh bien! mon cher ami, je vais te donner une preuve certaine que le journal a menti. Assieds-toi sur cette chaise et prête-moi une oreille attentive. Mon histoire ne sera pas trop longue.

—Monsieur, le propriétaire m'attend.

—Va lui dire qu'il débouche une bouteille de vin de Sauterne. Cela lui fera prendre patience.

—Monsieur......

—Ah! tu m'ennuies, à la fin. Veux-tu m'écouter, oui ou non?

—Monsieur, je veux être payé.

—Eh! je ne suis pas sourd. Ecoute d'abord mon histoire. Elle a plus de rapport que tu ne crois avec ta demande. Je suis né sur les bords de la Rance, qui est la plus belle rivière de la Bretagne, et par suite, du monde entier. Mon père, qui est mort l'an dernier, m'a laissé huit ou dix hectares de landes que j'ai vendues six mille francs. J'attendais l'argent le 14 avril. Or, il n'est pas arrivé. Donc, il faut prendre patience, et revenir ici quand le 15 avril sera arrivé, c'est à dire quand j'aurai reçu mes six mille francs. As tu compris?

—Oui, monsieur; et je m'en vais.

—Bonsoir, mon ami.

—Je vais chez le propriétaire.

—Présente-lui mes compliments.

—Oui, monsieur; et je lui dirai que vous refusez de payer votre terme, et il vous fera mettre à la porte.

—Plaît-il?

—A la porte; oui, monsieur, à la porte, dit le portier en prenant la fuite.

Quaterquem ne le poursuivit pas. Il s'assit dans son fauteuil, les bras croisés, les jambes étendues, et réfléchit profondément.

"Décidément, dit-il, la condition de locataire est insupportable. Il faut que je me fasse bâtir une maison.... Bah! à quoi bon. Quand on peut fendre l'air comme une hirondelle, faut-il se mettre en cage comme un serin?..... Conçoit-on ce notaire qui garde mes six mille francs?"

Trois coups frappés à la porte interrompirent les réflexions de notre ami.

"Entrez!" dit-il.

Aussitôt un homme de mine douce et polie se présenta.

"Monsieur, dit-il, en refusant la chaise que Quaterquem lui offrait, c'est à monsieur Yves Quaterquem, professeur de chimie, que j'ai l'honneur de parler?

—Oui, monsieur, à lui même.

—Monsieur, je suis charmé de faire votre connaissance. C'est vous qui avez fait des recherches très savantes sur la manière de diriger les aérostats?

—Oui, monsieur, et ces recherches viennent d'aboutir aujourd'hui même à la solution du problème. Depuis une heure, je suis certain du succès. Est-ce à un confrère que j'ai l'honneur de parler?

—Pas tout à fait, monsieur, bien que je fasse grand cas des sciences et que j'honore particulièrement les savants. Votre réputation, monsieur, est venue jusqu'à moi.

—Monsieur!.......

—Dans la pratique de ma profession, j'ai souvent affaire aux hommes de votre génie, aux inventeurs, et j'ose dire qu'ils n'ont jamais eu qu'à se louer de moi.

—Monsieur, je vous crois. Quelle est votre profession, s'il vous plaît?

—Monsieur, je suis connu par mes exploits.

—Vous êtes officier?

—Oui, monsieur, officier public, ou si vous voulez, jurisconsulte chargé de citer, notifier et mettre au plus juste prix, les ordonnances de justice, jugement et arrêts de messieurs de la Cour et du tribunal civil.

—Ah! vous êtes huissier, mon cher monsieur: j'en suis bien aise. J'ai toujours aimé les huissiers. Asseyez-vous donc je vous en prie.

—Monsieur, je ne saurais...."

Mon homme tira de sa poche un papier timbré, parallèlement timbré.

"Croyez, continua-t-il, que j'accomplis à regret un pénible devoir. M. Mardochée, mon client, vous fait réclamer la petite somme de quinze cent trente cinq francs quarante-trois centimes, composant en principal, intérêts et frais, le montant de sa créance.

—Ah! oui, je me souviens. Il me vendit, il y a six mois, trois ou quatre instruments de physique. Cela faisait sept cents francs si je ne me trompe.

—Oui, monsieur, et les frais de recouvrement de ladite créance font le reste. Vous avez été condamné par défaut.

—Et si je ne paye pas aujourd'hui, qu'arrivera t-il?

—Monsieur, j'ai regret de le dire, mais je me verrai forcé de saisir vos meubles, vos papiers et vos instruments.

—Saisir!.... Qui parle de saisir? cria-t-on du corridor. Les meubles sont à moi et garantissent le payement du loyer."

Au même moment, un grand et gros homme entra dans la chambre.

"Ma foi, dit Quaterquem en s'asseyant dans un fauteuil, voyons qui l'emportera. Nous allons rire. Mon cher propriétaire, ajouta-t-il, je présente mon huissier; mon cher huissier, je vous présente mon propriétaire.

—Monsieur, dit le propriétaire, on ne se joue pas de moi. Je veux de l'argent!

—Parbleu! dit Quaterquem, vous n'êtes pas dégoûté. J'en demande au ciel tous les jours et je ne sais comment l'obtenir. Croiriez-vous qu'hier même j'attendais six mille francs et que je n'ai pas reçu une seule guinée, une seule pistole, un seul petit écu!"

L'huissier était assis et griffonnait en silence.

"Que faites-vous là? demanda le propriétaire.

—...... Où étant et parlant à sa personne... dit l'huissier. Vous le voyez bien, j'instrumente et je dresse un procès-verbal de saisie.

—Ces meubles sont à moi! cria le propriétaire.

—Aussitôt que mon client sera payé, oui monsieur."

La querelle allait s'échauffer. Heureusement, le facteur monta l'escalier et parut tenant à la main une lettre chargée. Quaterquem brisa le cachet et en tira six billets de banque de mille francs.

"Sauvé! dit-il; ô facteur chéri, porteur de la bonne nouvelle, prends cette pièce de cinq francs, la dernière qui orne mon portemonnaie, et va boire à ma santé."

Le facteur salua en mettant la main sur son cœur et partit.

"Et vous, amis généreux qui ne m'avez pas abandonné dans le malheur, soyez bénis! (Voici votre argent; rendez moi la monnaie.) A celui qui a tout perdu, il reste toujours une dernière consolation, c'est le visage affligé de son créancier. Ses amis peuvent l'oublier, son chien peut trouver un autre maître, mais son créancier, toujours fidèle et dévoué, ne le quittera que sur le seuil du cimetière."

Quand le propriétaire et l'ambassadeur de Mardochée furent partis, Quaterquem devint rêveur.

"Ça, dit-il, me voilà riche! de six mille francs ôtez dix-sept cent trente-cinq francs quarante trois centimes dont j'ai fait présent à ces braves gens, il me reste quatre mille deux cent soixante-quatre francs et cinquante-sept centimes pour dîner ce soir. C'est un beau denier, et le fils de mon père est un puissant seigneur. Comment viendrai-je à bout d'une pareille somme?"

Tout en parlant, il regardait la pendule.

"Tiens, dit-il, il est trois heures, et je n'ai pas déjeuné. C'est l'effet des émotions violentes. Sortons. La promenade est la mère des idées, et le boulevard des Italiens est leur père."

Là dessus, il prit le chemin du boulevard. Il ne devinait guère quelle influence cette promenade aurait sur sa destinée.

[*A continuer.*]

BULLETIN COMMERCIAL.

NOUVELLE-ORLÉANS,
Mercredi soir, 7 décembre.

Les ventes de coton ont été élevées aujourd'hui à 11,000 balles, aux prix antérieurs.

CLASSIFICATION DE LIVERPOOL.

Inférieur	8 @ 7¾
Ordinaire	8¼@ 9¼
Bon ordinaire	9½@ 9¾
Low Middling	10¼@10½
Middling	10¾@11
Good Middling	11¼@11½
Middling Fair	12¼@12½
Fair	[illegible]

TABAC—Rien.

SUCRE—Les prix tendent toujours à la hausse. Environ 800 boucauts à 7 ¼@7¾c le fair à fully fair.

MÉLASSE—1500 barils à 40@41c le prime et le choix et 38@39c l'ordinaire, 200 demi barils à 44½ @45c le gallon.

FARINE—2100 barils de superfine à $5 50 @5,75, 200 à 5¼,12½, 1050 d'extra à $6,75@$6 37½, 750 à $6,50, 200 à $7 et 600 à des conditions particulières.

MAÏS—2000 sacs, en plusieurs lots, à 70c le boisseau.

AVOINE—750 sacs de St-Louis à 53c et 2500 à 54c le boisseau.

SON—1050 sacs à $1,15 et 400 à $1,17½@$1,20 les 100 livres.

PORC—Hausse. Une vente de 500 barils de mess à $17 le baril. C'est maintenant le prix du détail.

BACON—50 boucauts de plats côtés ribbed ont été vendus hier à...... 14@10½, 50 à 10½c les plats côtés ribbed et 8½c les épaules. Le marché a été plus ferme aujourd'hui, sans transactions importantes.

GRAISSE—Vente de 300 barillets de graisse nouvelle à 12½c la livre.

CORDE D'EMBALLAGE—500 rouleaux de corde faite à la main, à 8c la livre.

CAFÉ—900 sacs à 11¼@11¾c, 600 à 11¾@11⅞ et 243 à 12¼c la livre.

CHANDELLES—300 caisses star, full weight à 20c la livre.

WHISKY—Rien.

CHANGE—Demande modérée. Nous cotons: Sterling 1[illegible]—Francs, 5 francs—17½@5 francs 23¾;—Traites sur New York à 60 jours, 1⅛@2¼ pour cent d'escompte—Traites à vue sur New-York ¼@⅜ d'escompte.

FRET—Hausse. Trois navires ont été affrétés aujourd'hui pour Liverpool à 17,32d le coton; deux navires anglais aux prix courants et un navire pour Bordeaux à 1 1¼c.

LISTE MARITIME.

Port de la Nouvelle-Orléans.

Expédiés hier.

Steamship Charles Morgan, Lawless, Indianola et Galveston
Steamship Florida, Nelson, Apalachicola
Steamship Habana, McConnell, Havane
Brick Sea Lion, Reed, Pensacola
Goëlette Pascagoula, Fowler, Mobile
Eulalie, Basse, Tampico

Arrivés hier.

Goëlette D D Bean, Merrill, Matanzas
Helena, Maxent, Mobile
Virginia John, Korabeck, Mobile
Union, Wade, Mobile

Au bas du fleuve.

Navire Emeralda, York, Liverpool
Barque Laura, Pierce, Boston
New Light, ——, Rio Janeiro

☞ Pour les bateaux à vapeur, voir l'anglais.

STEAMERS TRANSATLANTIQUE.
Départs des Etats Unis.

Niagara	Boston pour Liverpool	14 dec
Ocean Queen	New York pour le Havre	17 dec
Edimburgh	New York pour Brême	17 dec
Fulton	New York pour le Havre	17 dec
Persia	New York pour Liverpool	21 dec
Cunard Ligne	Boston pour Liverpool	28 dec
United Kingdom	New York pour Glasgow	31 dec
City of Washington	New York pour Brême	31 dec
Vanderbilt	New York pour le Havre	31 dec

Départs d'Europe.

Edimburgh	Liverpool pour New York	23 nov
Ocean Queen	Havre pour New York	23 nov
Persia	Liverpool pour New York	26 nov
United Kingdom	Glasgow pour New York	30 nov
Cunard Ligne	Liverpool pour Boston	3 déc
Teutonia	Southampton pour New York	3 déc
City of Washington	Liverpool pour New York	7 déc
Vanderbilt	Havre pour New York	10 déc
Canard Line	Liverpool pour New York	10 déc
Arago	Havre pour New York	14 déc
Kangaroo	Glasgow pour New York	14 déc
Circassian	Galway pour New York	16 déc
Cunard Line	Liverpool pour New York	17 déc
City of Baltimore	Liverpool pour New York	21 déc
Cunard Line	Liverpool pour Boston	24 déc
Cunard Line	Liverpool pour New York	31 déc

POUR BAYOU SARA.

Le beau paquebot D F KENNER, capt Baranco, part de la Nlle Orléans les dimanches, mercredis et vendredis à 9 heures.

POUR BATON ROUGE.

Le paquebot CAPITOL, capt Petit, part de la Nlle Orléans tous les lundis à 5 heures, et tous les vendredis à 10 heures.

POUR DONALDSONVILLE.

Le paquebot C. D. JR., capt. Vincent, part de la Nlle Orléans tous les mardis et jeudis à 10 heures A. M. et les samedis à 5 heures P M.

POUR BAYOU SARA et la COTE.

Le bateau à vapeur LAUREL HILL, capt Gross, et le bateau GROSSE TETE, capt McQuoid, partiront de la Nlle-Orléans tous les lundis, jeudis et vendredis à 5 heures P M.

☞ Un commis est toujours au débarcadère, au pied de la rue St-Louis, pour recevoir, livrer le fret, et signer les connaissements pour ces deux bateaux.

2nov—3m J. A. COTTEN agent

GALVESTON ET LA BAIE DE MATAGORDA.

Jour de départ, DIMANCHE, 11 décembre à 8 heures du matin.

Ligne de la malle des Etats Unis—Pour Galveston et la Baie de Matagorda—L'excellent steamer GALVESTON, doublé et chevillé en cuivre, capt. Wilson, partira le 11 novembre avec les malles des Etats-Unis. Pour fret ou passage—beaux emménagements—s'adresser à bord ou au bureau de la compagnie des steamships du Sud, No 57, rue du Camp.

C. B. PAYNE, directeur, 57 camp.

Un steamship de cette ligne partira pour les petits ports tous les jeudis et samedis. 8 déc

POUR VERA CRUZ.

Jour de départ, jeudi, 15 décembre, à 8 h. A. M.

Compagnie de steamships du Sud—Ligne de la malle des Etats-Unis—L'excellent steamship TENNESSEE, doublé et chevillé en cuivre, Capt. Thomas Forbes, partira pour Véra-Cruz, ainsi qu'il est dit plus haut, à heure fixe, avec la malle des Etats-Unis. Pour fret ou passage, (beaux emménagements,) s'adresser à bord ou au bureau de la Compagnie des steamships du Sud.

C. B. PAYNE, directeur, No 57, rue du Camp

Jour de départ, MERCREDI 14 décembre, à 8 A. M.

POUR KEY WEST ET LA HAVANE via Pensacola, Apalachicola, St Marks, Cedar Keys, Tampa, Key West et Havane—Compagnie des steamships du Sud—L'excellent steamship ATLANTIC, doublé et chevillé en cuivre, commandant W. Hutchings partira ainsi qu'il est dit plus haut, avec les malles des Etats-Unis. Pour fret ou passage, ayant de jolis emménagements, s'adresser à bord ou à C. B. PAYNE, 57, rue du Camp.

Le fret pour Apalachicola, St Marks et Tampa Bay est reçu aux prix de la ligne, et sera payé par le steamer, mais aux risques des consignataires.

Il ne sera pas reçu de fret sans un ordre.

Les jours le départ, à l'avenir seront fixés au 14 et 29 de la Nouvelle-Orléans et à son retour quittera Key West le 12 et 26.

POUR KINGSTON, JAMAIQUE. La Goëlette des voiliers, CLIFTON, Capt. McDonald, ayant une partie de sa cargaison engagée et allant à bord, sera expédiée immédiatement. Pour la balance du fret ou passage, s'adresser au capitaine à bord, au coin de la rue du 2nd District, ou à

GOLDENBAN & LESPARRE, 75, rue du Camp.

8déc—7f

POUR LA HAVANE.

Jour de départ, jeudi 8 du courant.

Le brick-clipper A. A. CHAPMAN, 1ère classe, capitaine A P Laurent, ayant la plus grande partie de son chargement engagée, partira positivement le 8 du courant. Pour reste de fret ou passage (beaux emménagements), s'adresser à bord ou à

S. FLASSAN, 30, Vieille Levée

6 déc—3f

A vendre

La goëlette JAMES NATA, avec ses gréements, &c., telle qu'elle est actuellement au débarcadère de ferry du Deuxième District. Pour les détails, s'adresser à bord, ou à

TURCOTTE & BLANCAND, Magasin Rouge

30nov—

Mlle EUDOXIE GUILLOPÉ,
Rue Bourbon, No 151,
Entre St-Pierre et Orléans.

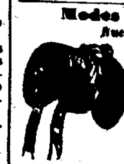

CHAPEAUX,
RUBANS, FLEURS,
ET LINGERIE,
ARTICLES DE SOIRÉES,
Confectionnés pour dames et enfants.

Les dames sont priées de venir bien visiter son magasin; elle peut leur offrir un joli choix de chapeaux-paille fantaisie, soie et velours, confectionnés pour dames, enfants et fillettes. Elle se charge de toutes commandes et arrangements pour la ville et la campagne, qui seront exécutées avec soin et expédiées à des prix très modérés.

19nov—1m

Modes & Nouveautés.
Rue Royale No 84.

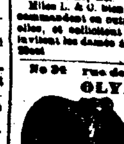

Mesdemoiselles LEONTINE & CAROLINE, premières demoiselles de modes chez Mme Albert, ont l'honneur d'informer le public qu'elles viennent de créer une maison de modes, et nouveautés RUE ROYALE No 84. L'ouverture des marchandises aura lieu Lundi 21 courant.

Les articles de cette nouvelle maison, ont été choisis avec le plus grand soin parmi les plus hautes nouveautés parisiennes: ils comprennent une grande variété d'articles pour robes, dentelles, lingerie, manteaux, mantelets &c. &c.

Mlles L. & C. bien connues comme modistes, (recommandent en outre les articles confectionnés par elles, et sollicitent le patronage du public; elles invitent les dames à venir visiter leur magasin.

No 34 rue de Chartres, Mme. Doussan.

OLYMPE & Co.

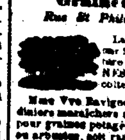

Ont l'honneur de prévenir les Dames qu'elles viennent de recevoir un bel et riche assortiment de marchandises de modes et de nouveautés, et qu'elle en feront l'ouverture jeudi prochain 10 du courant.

Toutes les marchandises ayant été choisies par Mme Olympe elle même, nous osons espérer que les Dames voudront bien nous continuer leur bienveillant patronage.

OLYMPE & Co. No 34, rue de Chartres

Graines de jardinage,
Rue St Philippe No 18, ancien 21.

La maison P. RAVIGNOT a reçu par les navires Ariel et New-Hampshire un grand assortiment de GRAINES de jardinage, fraîches de la récolte de cette année 1859.

Mme Vve Ravignot invite les habitants et les jardiniers maraîchers à lui adresser leurs commandes, pour graines potagères en fourragères, pour plantes en arbustes, soit rares soit ordinaires; leurs ordres seront exécutés dans le plus bref délai.

J. MENARD.
Graines fraîches de Jardinage
De la nouvelle récolte de 1859.

Reçu par le navire Shepherd, du Havre—choux pommé 16 variétés, choux [illegible], choux de Bruxelles, choux-navet, choux rave, choux-sacré, [illegible], carottes demi-longues, [illegible] . . .

PLANTES ET ARBUSTES.

Une très grande variété de plantes et d'arbustes, une belle collection de rosiers de plus de 200 variétés de premier choix, une grande quantité de Magnolias et arbres fruitiers, plantes de terre.

Le tout à vendre à bas prix à son établissement d'arboriculture, [illegible], rue Vieille Levée, entre Hôpital et Garrier, No 353, ancien 181, second magasin à vous voir et transmettre.

DAWSON & Co,
Nos. 48 et 50, rue de Chartres.

AYANT donné plus d'extension à nos affaires en gros, nous avons transféré notre magasin de gros au No 48, au premier, où nous continuerons [illegible] . . .

Les marchands de la campagne sont priés de venir examiner notre stock avant de faire leurs achats ailleurs.

En détail à l'ancien local, No 50, rue de Chartres un magnifique assortiment des modèles nouveaux [illegible] . . .

AMUSEMENTS.

THÉÂTRE DE L'OPÉRA

Jeudi 8 décembre 1859,

LE TROUVÈRE, grand opéra en 4 actes, de Verdi.

☞ Le spectacle commencera à 7 heures.

—Le prix des places est ainsi établi:—
Premières, secondes, baignoires, galeries et parquet.......... $1 50
Parterre [siège numéroté]............ 1 00
Parterre [siège réservé à l'avance]... 1 25
[illegible]
Quatrièmes.......... 25

Théâtre d'Orléans.

Jeudi 8 décembre 1859

LA FAVORITE, grand opéra en 4 actes, de Donizetti.

Chanté par MM. PHILIPPE, DOBRELL, BERTHAL; Mlles DELATOURNERIE et MATHILDE.

Au 2me acte: **PAS DE TROIS**, Par Mlles A. MALLETI, HELENE et M. VELARDE.

☞ Les portes s'ouvriront à 6½—Le spectacle commencera à 7 heures.

A l'étude: LA FONTAINE D'AMOUR, ballet mythologique.

Théâtre des Variétés.

Jeudi soir, 8 décembre.

THE RIVALS, comédie de Sheridan—Le CHŒUR DES ENCLUMES, du Trovatore—POLKA dansée par Mlle E Gale et Mlle A Gale—JOHN BOBBY, vaudeville.

Prix d'entrée—Loges, de $4 à $8. Premières, secondes et parquet, 75 cents. Loges du troisième 50 cents. Galeries pour les blancs, 25 cents; Galeries pour les personnes de couleur, 25 cents.

☞ Le spectacle commencera à 7 heures.

Théâtre St-Charles.

M. DE BAR.................. Directeur.

☞ Ce Théâtre a été mis à neuf et tous les décors sont nouveaux.

Jeudi soir, 8 décembre.

THE GAMESTER, tragédie. M. Barry Sullivan remplira le principal rôle.—Le spectacle se terminera par AUNT CHARLOTTE'S MAID, vaudeville.

Amphithéâtre
DE SPALDING & ROGERS.

LE CIRQUE EUROPÉEN, composé de cavaliers et d'acrobates anglais, français, allemands et américains.

Le spectacle commence à 7 heures.

Prix d'entrée: 50 cts—Galeries de personnes de couleur, 25 cts—Enfants, 25 cts pour les représentations du jour.

LE MUSÉE.

Ouvert de 10 heures A M à 10 heures P M.—Le GRAND AQUARIA, un steamship en miniature—Orchestre—Mécanique, etc—Prix: 50 cts; enfants, moitié prix.

Armory Hall,
87, rue du Camp.

Grand Bal de Société, paré et masqué,

SAMEDI 10 DÉCEMBRE.

Les portes seront ouvertes à 7 heures; le Bal commencera à 8 heures.

☞ Prix d'entrée:—Pour cavalier, $1 50. Les dames ne paient pas. 6 déc—6f

CRASTO & Co, directeurs.

MUSEUM DE VANNUCHI, No 107, rue St-Charles, première porte après la rue Poydras. Ouvert de 10 heure du matin à 10 heures du soir.—*La célèbre Compagnie d'Automates Italiens*, Dirigés par Signor FASINA, donnera sa première représentation DIMANCHE SOIR, 4 du courant à 7 heures. Le spectacle se composera de trois tableaux—

HARLEQUIN, ou le bois enchanté.
LE MATELOT IVRE, ballet comique.
LE MARIAGE ARABE ou la mort du roi Mahmoud.
Costumes et décors nouveaux.

IMMENSE COLLECTION DE CURIOSITÉS.

Composée de sujets d'histoire sacrée et profane et de plus de 200 figures dont la plus grande partie sont mues par des mécanismes.

Entrée: 50 cents; enfants moitié prix. 2déc

Le Spiritualisme.
Mlle EMMA HARDINGE

Donnera une Lecture, CE SOIR 8 décembre, à 7 heures, dans la GRANDE SALLE DES ODD FELLOWS. Entrée par la rue du Camp.

Le sujet sera:

QU'EST-CE QUE L'ESPRIT?

A la fin de la lecture, Mlle Hardinge répondra à toutes les questions que pourra lui poser l'auditoire. Il sera fait une quête pour les frais de la soirée.

8 déc—1t

LES CAMPBELLS ARRIVENT!
Positivement une semaine seulement.
A partir de LUNDI, 21 novembre.
A l'Armory Hall.
ORIGINAL CAMPBELL MINSTRELS, RUMSEY & NEWCOMB.

"INSTRUMENTS EN CUIVRE et TROUPE DOUBLE, et les seuls Campbell. Les autres ne sont que des imposteurs indignes de confiance. Le public est prévenu de se tenir sur ses gardes contre eux.

Les avantages que les Campbells ont sur les autres consistent dans leur séjour au Nord, l'hiver, depuis douze ans. Leurs représentations reflètent les habitudes des nègres et des scènes naturelles. Le but est de faire voir les traits distinctifs du caractère du nègre des Etats du Sud, ses différentes phases de son existence sur les plantations. L'opinion publique a déjà reconnu que les artistes composant la troupe des Campbells sont sans rivaux.

Entrée gratuite tous les soirs, sur le balcon, par les musiciens des Campbells, dirigés par le merveilleux Alfre, August Asche. 16nov

Un Grand Bal Masqué et Paré

Sera donné par la Société de Bienfaisance des jeunes gens, MERCREDI, 14 décembre 1859, à Odd Fellows Hall, pour la somme destinée à construire une TOMBE.

—DIRECTEURS—

Ant. Abr.	Fred. A. Rash
B. W. Hebrard,	Louis Schmidt
Jno Strenna,	E. Saucier
T. Dubois	L. Ulm
J. P. Taquino,	M. B. Du Buisson,
Jos. A. Larose,	Armand Queré Jr
E. Donechaud,	C. Fhuler
Jules Larose	Chas Keller
	J Duballe.

Les membres qui désireraient souscrire à ce bal sont priés de s'adresser au secrétaire, au bureau de la salle de bal ou à l'un des susdits directeurs.

Le bureau est ouvert de 10 heures A. M. à 4 heures P. M. Entrée par la rue du Camp.

Les demandes de billets d'invitation pour les dames doivent être adressées au secrétaire, avec les noms et les résidences.

Les directeurs se réuniront tous les mardis soir, au bureau de la salle de bal.

Aucune dame ne sera admise sans un billet d'invitation approuvé par les directeurs.

Toutes les personnes masquées seront examinées avant d'entrer dans la salle de bal.

Il ne sera émis aucune invitation pour dames après la dernière réunion du comité qui aura lieu le soir qui précédera le bal.

Billets de messieurs.......... $1 50

On peut s'en procurer en s'adressant au bureau de la salle de bal ou à l'un des directeurs.

24 nov—jeu.14déc

GALERIE DE JACOBS,
No 93, rue du Camp, Nouvelle-Orléans,
E JACOBS à son ancien poste!!

LE soussigné a l'honneur d'annoncer à la nombreuse clientèle de cette célèbre galerie de daguerréotype, d'ambrotype et de photographie, établie en 1858, qu'il est maintenant de retour après une absence de plusieurs années, et qu'il vient d'arriver d'Europe, avec tous les derniers perfectionnements. Les habitués peuvent être assurés que rien ne sera épargné pour que leurs portraits soient de la plus grande perfection. Des miniatures de toutes grandeurs, à l'huile, sur ivoire ou autrement, de manière à satisfaire le goût et de mettre à la portée des moyens de chacun. Des photographies de toutes grandeurs, des photographies coloriées et des daguerréotypes d'après des gravures ou des portraits.

Les meilleurs artistes des Etats-Unis sont employés dans l'établissement.

On donne des leçons dans l'art.

La galerie est magnifiquement ornée d'une grande collection d'œuvres artistiques. Les dames et les messieurs sont invités à venir la voir.

Les prix sont modérés.

Conditions:—comptant sur livraison.

L. S. LIPMAN

ACADÉMIE DE DANSE DE J. VEGAS,
A l'Odd Fellows' Hall.

LE Prof. J. VEGAS annonce à ses amis et au public que son ACADÉMIE DE DANSE sera ouverte pour la saison à l'ODD FELLOWS' HALL, le 15 octobre, et il espère être honoré du même patronage que par le passé.

Il introduira cette saison le fashionable QUADRILLE DES DAMES, dansé dernièrement dans la haute société de Paris et de Londres et récemment introduit à New-York et à Philadelphie par les professeurs J. Marus et A. Dodworth; ainsi que le gracieux QUADRILLE DE LA COUR.

Classes pour les enfants—Les mardis, jeudis et samedis, de 4 heures à 6 heures du soir.

Classes pour dames—Tous les mercredis.

Classes pour messieurs—Les lundis, mercredis et vendredis, de 7 à 10 heures du soir.

Réunion pour Messieurs et Dames—Tous les mercredis.

Les BALS TRAVESTIS D'ENFANTS auront lieu une fois par mois.

☞ Pour les conditions s'adresser au Prof. VEGAS, à l'Odd Fellows' Hall.

Académie de Danse.

No 160, rue Carondelet (ci-devant No 126), entre Lafayette et Girod.

M™ Mme ANGELINA annonce respectueusement à leurs amis et au public en général, que leur Académie de Danse est rouverte. Le "Prince Impérial," composé par le premier artiste de l'Académie Impériale de Paris, remplacera habituellement le Quadrille des Lanciers dans le beau monde. Les figures sont admirables et composées expressément pour faire ressortir les grâces et l'élégance des danseurs.—Classe pour les enfants, tous les mardis, jeudis et samedis, de 4 à 6 heures P. M.—N, Mccarthy tiendra le piano comme par le passé.

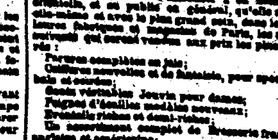

JEAN AUGÉ.

No 62, RUE DE CHARTRES, ENC. BIENVILLE.

MADAME AUGÉ, récemment de retour de France, a l'honneur d'annoncer à sa nombreuse clientèle et au public en général, qu'elle a choisi elle-même et avec le plus grand soin, dans les meilleures fabriques et magasins de Paris, les articles suivants qu'elle vendra aux prix les plus modérés:

Parures complètes en jais;
Coiffures nouvelles et de fantaisie, pour spectacles, bals et soirées;
Gants véritables Jouvin pour dames;
Peignes d'écaille modèles nouveaux;
Bracelets riches et demi-riches;
Un assortiment complet de Brosserie française, anglaise et américaine;
Cols à épaulettes et paillettes brodés et garnies en cristal;
Mouchoirs garnis et non-garnis, pour dames et messieurs;
Parfumeries superfines, des maisons Lubin, Pinaud, Violet, Gellée frères, &c. &c., de Paris.
Véritable eau de Cologne de Jean Marie Farina;
Eau de Paris et d'Albion, Elixir du Dr Pierre;
Le Régénérateur de Gellée Frères, crème de lys pour la peau, crème de concombre fraîche, &c., &c.

Il recommande sa nouvelle composition pour prévenir la chute des cheveux, les faire croître et embellir. Son blanc de perle et cosmétiques pour la toilette.

Toujours en mains, un choix considérable de perruques, bandeaux, toupets, nattes, tresses d'un genre nouveau fabriqués chez lui, en outre, un grand assortiment d'ouvrages et bijouteries en cheveux, tels que bracelets, colliers, épinglettes, broches en cheveux, etc.

Salon pour la coupe des cheveux.

FUSILS DE CHASSE.

ROUSSET & GENIN ont reçu leur assortiment à fusils simples à deux coups, dans tous les prix depuis $10 jusqu'à $300 pièce.

Aussi—300 fusils à deux coups, convenables pour la vente des marchands de campagne, à vendre par caisse d'une douzaine, chez

ROUSSET & GENIN, 33, rue du Canal, près Chartres

21 nov

A vendre en débarquement du navire J W White, de Bordeaux—

[illegible]

J Z GENIN, 29 rue Toulouse.

DANS ce siècle, où [illegible] patentés, on apporte presque à chaque heure un remède souverain pour les maux dont l'humanité a hérité, on doit se défier de rencontrer une préparation réellement efficace que les médecins les plus distingués ont eux-mêmes approuvé. Les propriétaires et les fabricants du célèbre Amer de Hostetter peuvent se vanter en toute confiance à la Faculté et aux citoyens de la métropole commerciale du Sud par ce que l'article a acquis une réputation extraordinaire. Quelques faits en disent plus que des volumes d'articles intéressés mensongères. On a consommé, depuis un an, plus d'une demi-million de bouteilles et l'augmentation porte à croire qu'il s'en consommera un million cette année. Certes durant une année cette énorme quantité d'Amer n'avait pas été préparée sans qu'il soit de recommandée par les médecins les plus distingués.

Ce n'est pas non plus seulement comme antidote à l'état d'estomac, mais une revendication incontestable qui ne saurait être méconnue.

L'été et l'automne derniers, les saisons avaient rendu excessivement dangereux le voyage de nos cœurs d'eau, c'était surtout le cas dans le Sud et l'Ouest, sans compter les villes populeuses ou il existe également. L'Amer de Hostetter a été une providence dans les régions où sévissent la fièvre en frisson et diverses autres maladies bilieuses qui atteignent des victimes par centaines. D'innombrables témoignages établissent que l'Amer rend ces maladies moins graves en fortifiant les organes de la digestion et, par eux, le corps. Dans toutes les parties de l'Union l'été est accompagné de certaines maladies fatales d'entrailles et de l'estomac; et à l'imprudence des personnes qui abusent des fruits (abus qui engendre la diarrhée et la dysenterie) vient se joindre l'influence de la chaleur sur les constitutions faibles. C'est alors qu'on peut se convaincre de l'efficacité de l'Amer dont les propriétés toniques ont, plus que toute autre chose, fait la réputation; des milliers de personnes lui ont été redevable après avoir vainement employé tous les remèdes connus au médecine. Il agit puissamment sur l'estomac, le foie et les organes de la digestion. Il est souverain pour la dysenterie et la diarrhée. Ceux qui mènent une vie sédentaire sont souvent forcés, à cause de leur faiblesse et de l'absence de stimulants, d'avoir recours aux liqueurs alcooliques, trouveront dans l'Amer de Hostetter ce dont ils avaient besoin. Il a un goût agréable et, tout en ranimant le malade, dissipe cette sombre mélancolie qui accompagne la lassitude. Les littérateurs, les personnes dont les occupations les empêchent de prendre de l'exercice et de respirer l'air pur, feraient bien d'en faire l'essai au lieu de s'adresser à des dangereux stimulants.

Les maladies de la vieillesse sont nombreuses et douloureuses. La plupart proviennent d'une mauvaise digestion datant de plusieurs années. Un estomac dont on a abusé dans la jeunesse se révolte généralement dans l'âge mûr, et le seul moyen de mettre fin à ces souffrances est d'employer des remèdes actifs comme l'Amer de Hostetter. Aucune préparation violente n'atteindra le but désiré sans des conséquences plus graves encore que la maladie. Les personnes d'un certain âge, en prenant l'Amer tous les jours, d'après la prescription qui se trouve sur les bouteilles, pourront se former une idée de ces vertus. Nous avons le témoignage de milliers de vieillards des deux sexes qui ont pu apprécier l'efficacité de l'Amer de Hostetter pour les maux d'estomac et la faiblesse; ils avaient suivi l'avis de médecins et abandonné les drogues nuisibles. Et les vieillards pouvaient décider la question, ils placeraient l'Amer de Hostetter au rang des plus grands bienfaits de la science médicale.

Quelques mots au sujet des femmes. Il y a des époques où elles succombent sous le poids des soins qu'elles prodiguent à leurs enfants. Les rapports entre une mère et l'être qu'elle a mis au monde inspirent une tendresse telle que la mère, surtout si elle est jeune, oublie quelquefois sa santé pour ne songer qu'à celle de son enfant. Si elle enfante en été, le cas est encore plus grave; aussi un stimulant est-il d'une nécessité absolue dans ces circonstances où il faut que la mère ait assez de force pour supporter la fatigue. Il faut avoir l'Amer de Hostetter car alors la malade n'a pas recours à des médicaments qui la minent et minent son enfant.

L'attention des médecins est appelée sur notre recommandation de cet Amer. Nous sommes fiers de pouvoir dire que la Faculté l'a approuvé et que tous ceux qui l'ont employé ont rendu justice à l'inventeur. Nous ne suivons pas un mauvais exemple et nous ne nous posons pas en adversaires de tous les médecins, car des centaines d'entre eux nous ont honorés de leur confiance.

Les personnes auxquelles nous avons fait allusion d'une manière particulière, c'est-à-dire celles qui souffrent de la fièvre en frisson, causée par les miasmes, de la diarrhée, de la dyssenterie, du manque d'appétit, des maladies provenant d'un estomac en mauvais état, enfin les mères qui nourrissent, les personnes qui subissent les atteintes de la vieillesse et celles qui mènent une vie sédentaire agiraient pour leur propre bien en faisant l'essai de l'Amer de Hostetter, comme dans les autres parties de l'Union.—Les propriétaires n'auront pas alors de rivalité à craindre.

HOSTETTER & SMITH, Pittsburg, Pa.

AMER STOMACHIQUE DE HOSTETTER, à vendre par J WRIGHT & CO, 21 et 151 rue de Chartres

AMER STOMACHIQUE DE HOSTETTER, à vendre par E J HART & CO, 77 et 79 rue Tchoupitoulas

AMER STOMACHIQUE DE HOSTETTER, à vendre par O O WOODMAN, Coin Commune et Magasins

AMER STOMACHIQUE DE HOSTETTER, à vendre par EATON & HENDERSON, Coin Nlle-Levée, Commune et Fulton

AMER STOMACHIQUE DE HOSTETTER, à vendre par X LAMBERT, 26 rue des Magasins

AMER STOMACHIQUE DE HOSTETTER, à vendre par ALEX BORTON & CO, 2 et 4 rue Poydras

AMER STOMACHIQUE DE HOSTETTER, à vendre par J H & I N MARKS, 42, 44 et 47 rue Nlle-Levée

AMER STOMACHIQUE DE HOSTETTER, à vendre par ARTHUR & CO, à l'encoignure des rues Canal et Nlle-Levée

AMER STOMACHIQUE DE HOSTETTER, à vendre par DYAS & CO, Coin des rues Gravier, Fulton et Nlle-Levée

AMER STOMACHIQUE DE HOSTETTER, à vendre par HOLMES & SPENCER, 7 rue Gravier

AMER STOMACHIQUE DE HOSTETTER, à vendre par G N MORRISON & CO, 12 rue des Magasins

AMER STOMACHIQUE DE HOSTETTER, à vendre par BISCOE & SIMMS, 15, 17 et 19 rue Nlle-Levée

AMER STOMACHIQUE DE HOSTETTER, à vendre par JOHN T MOORE & CO, 7 et 9 rue Poydras

AMER STOMACHIQUE DE HOSTETTER, vendre par SCOVIL & MEAD, 111 rue de Chartres

AMER STOMACHIQUE DE HOSTETTER, à vendre par VIOLETTE & Co, 1 et 16 rue de la Nouvelle Levée

AMER STOMACHIQUE DE HOSTETTER, à vendre par QUEYROUZE & LANGSDORFF, 12 et 16 rue St Louis

1er août—jeu, jeudi, sam, dim, 6 mois

REMÈDE DE AYER,

Prompte guérison de la fièvre intermittente, la fièvre en frisson, la fièvre rémittente, les maux de tête périodiques ou maux de tête bilieux, les fièvres bilieuses, en un mot toutes les maladies provenant de la bile et causées par les miasmes.

☞ Il n'est pas de remède dont la nécessité se fasse autant sentir, parmi les Américains, que celui qui les délivrerait de la fièvre en frisson. Ce remède, nous sommes à même aujourd'hui de l'offrir avec la conviction qu'il atteindra le but désiré et que pris en n'importe quelle quantité, l'usage n'en pourrait entraîner aucun accident. Ceci est prouvé.

Le médicament qui prévient le mal doit être d'une immense utilité dans les lieux où règnent ces maladies. Il vaut mieux PRÉVENIR que guérir, car on échappe ainsi aux dangers des accès. Le remède d'Ayer chasse du système le poison des miasmes et prévient le développement de la fièvre en frisson quand on le prend dès les premiers symptômes. C'est non seulement le meilleur remède de ce genre, mais encore celui qui coûte le moins. Le quantité que nous donnons pour une piastre le met à la portée de tout le monde, et, dans les districts où sévit la fièvre en frisson, chacun devrait y avoir recours. La supériorité de cette préparation sur les autres, recommandées pour les mêmes maladies, est due à ce qu'elle contient un ingrédient qui neutralise les miasmes. Les personnes guéries ont un teint plus sain qu'elles n'avaient jamais eu.

La fièvre en frisson n'est pas la seule conséquence des miasmes; ils produisent une grande variété de maladies parmi lesquelles nous citerons la névralgie, les rhumatismes, la goutte, les maux de tête, la cécité, les maux de dents et d'oreilles, les catharres, l'asthme, les palpitations, le spleen, les douleurs d'entrailles, les coliques, la paralysie, les maladies d'estomac, lesquelles, quand elles sont causées par les miasmes, deviennent intermittentes ou périodiques. Le remède d'Ayer est précieux pour les émigrants, pour les personnes qui voyagent ou demeurent momentanément dans les districts marécageux. En le prenant de temps en temps ou tous les jours tant qu'on est exposé, on empêche le poison de se développer et de causer la maladie.

Les Pilules d'Ayer, pour les cathartiques

REMÈDE DE FAMILLE,

sont composées de telle manière que les maladies pour lesquelles elles sont recommandées ne leur échappent point rarement. Elles pénètrent dans toutes les parties du corps, se dirigent dans le mal et leur rend la vigueur. Aussi, le malade que la faiblesse abattait est étonné de se voir relever par un remède si simple.

Ces Pilules guérissent les maladies ordinaires et un grand nombre d'affections dangereuses. L'agent donne gratis l'Almanach Américain d'Ayer contenant la manière de s'en servir et les certificats de guérison des maladies suivantes: la constipation, les brûlures d'estomac, la plénitude, la mauvaise haleine, les flatuosités, la migraine, le manque d'appétit, les coliques, &c.

LE CHERRY PECTORAL D'AYER.

Prompte guérison de la toux, du rhume, de l'enrouement, du croup, des bronchites, de la consomption, [illegible] . . .

[illegible]

Préparé par LE Dr J. C. AYER & Co, à Lowell, Mass.

A vendre par J. WRIGHT & Co, Nos 21 et 151, rue de Chartres

7 juil

WHISKEY—100 barils Bagosta whisky de 5 Fr Pike, à vendre par BERNARD TURPIN, 55 Vieille Levée

6déc—3f

AMANDES—150 caux amandes d'Ivica à coques tendres
[illegible]
BERNARD TURPIN, 55 Vieille Levée

CACAO et Cannelle—[illegible] Trinidad, 10 balles cannelle de Ceylan, à vendre par BERNARD TURPIN, 55 Vieille Levée

INDIGO—[illegible] BERNARD TURPIN, 55 Vieille Levée

DE LA NOUVELLE-ORLÉANS

A

Grand Junction, Memphis et CAIRO.

LE GRAND CHEMIN DE FER DU SUD . . .

[illegible]

1859 D'AUTOMNE ET D'HIVER 1860.

Les trains de passagers quittent le pied de la rue Calliope, [illegible] . . .

Le transport en diligence sur le chemin central du Mississippi [illegible] . . .

[illegible]

Des billets pour toutes les places [illegible] . . .

À NEW-YORK, . . .
À PHILADELPHIE, . . .
À BALTIMORE, . . .
À WASHINGTON, . . .
À NORFOLK, . . .
RICHMOND,
LYNCHBURG,
KNOXVILLE,
CHATTANOOGA,
ATLANTA,
AUGUSTA,
CHARLESTON,
SAVANNAH,
MEMPHIS,
NASHVILLE,
MONTGOMERY,
LOUISVILLE,
CAIRO,
ST-LOUIS,
CHICAGO,
DETROIT,
CHUTES DU NIAGARA,
INDIANAPOLIS,
CINCINNATI,
BUFFALO,
ALBANY,
BOSTON,
WHEELING,
PITTSBURG,

Des billets pour toutes les places ci-dessus, et toute place importante du

NORD, DE L'EST ET DE L'OUEST,

—peuvent être obtenus au—

"*BUREAU GENERAL DES BILLETS*"

No 46, rue St-Charles, juste en face l'Hôtel Saint-Charles, ou à la gare du N. O., J. & G. W. R. R, rue Calliope.

BILLETS D'ABONNEMENT.

Les personnes qui demeurent en ville, et ont une résidence ou un établissement sur la ligne du chemin, peuvent se procurer des billets en paquets de vingt cinq, pour leur usage personnel, à frais réduits, au bureau, rue St-Charles.

C. F. OAKLEY, Agent général des billets.

BENTLEY D. HASELL, Ingénieur en chef et Surintendant-général.

Ligne d'omnibus de Wilbur.

Les voitures et wagons à bagages de "LA LIGNE D'OMNIBUS DE WILBUR," peuvent prendre les voyageurs à tous les Hôtels ou dans toutes les parties de la ville, sur ordres laissés au bureau du N. O. J. & G. N. R. R, rue St-Charles

I. L. WILBUR

Crème de Cascarilla POUR LA TOILETTE ET LE BAIN, préparée uniquement avec COQUILLES D'ŒUF CALCINÉES, inventée par C. DOULE & Co, A PARIS. [illegible] PRIX DU FLACON 50 cts.

AUX FAMILLES.
SIROP-BALSAMIQUE ET PECTORAL.

[illegible]

INVITATION
BILLETS
DE FAIRE PART
CARTES
DE VISITES
ET D'AFFAIRES
Gravés dans le dernier goût et à des
PRIX MODÉRÉS,
PAR
STEVENS
No 7
Rue du Camp
au 1er.

Dessins de machines, d'édifices, etc. gravés avec soin. 14 sept—6m

AVIS.

J. BONNOT, ayant acheté l'établissement de M. Alex. Dubos, qu'il conduit depuis 15 ans, a l'honneur d'informer le public en général qu'ayant fait une réparation générale à son matériel, il continuera, ainsi que par le passé, à s'occuper de tout ce qui concerne les enterrements aux prix les plus modérés.

[illegible]

MERCHANTS HOTEL.

Au coin des rues St Charles et Canal,
TENU PAR S. REED & J. HALLER.

Ce bel établissement qui jouissait des appartements et chambres des plus agréables et qui la situation n'a pas d'égale, vient d'être complètement réparé et remis à neuf. Le mobilier ainsi que les installations sont entièrement neufs.

L'Hôtel sera ouvert pour le 1er octobre. Le service, la table et les vins ne laisseront rien à désirer.

Bureau de la Compagnie d'assurance Mutuelle des Marchands,

Nouvelle-Orléans, 21 avril 1859.

A PARTIR du 10 courant, les bureaux de cette compagnie seront transférés provisoirement au No 124 rue du Canal, entre St-Charles et Carondelet.

LOUIS LE BARBIER, Secrétaire.

Coke à bon marché.

Compagnie de Gaz de la Nlle-Orléans.

21 octobre 1859.

JUSQU'A nouvel avis, le prix du Coke sera de [illegible] . . .

[illegible]

M. G. J. TEDALE, Trésorier

MAIS—[illegible] F A GONZALES & Co, 11, Front Levée

FOIN—[illegible] F A GONZALES & Co, No 11, Front Levée

MAIS—[illegible] F A GONZALES & Co, 11, Front Levée

SAGOU—[illegible] QUEYROUZE & LANGSDORFF, 8, 10, 12 et 14 rue St Louis

Modes Modes Modes
M. ADLER, importateur,
32, rue Royale (au premier.)

A reçu par les derniers arrivages du Havre par les navires [illegible] . . .

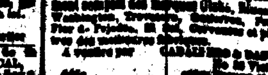

SANGSUES! SANGSUES

[illegible]

CIGARES de la Havane [illegible] . . .

GARDIN FRÈRES & BUSUALDO, No 10 Vieille Levée

VENTES A L'ENCAN.

Grande Propriété améliorée à Gretna.

Une maison à deux étages très spacieuse, connue comme le Mechanic's Office building, avec d'autres constructions sur le même terrain, encoignure des rues Front et Ogeorgians, vis-à-vis de la Fonderie Pascal.

PAR N. VIGNIE, encanteur.

SAMEDI, 10 décembre 1859, à midi, à la Bourse St Louis—

[illegible]

VENTES JUDICIAIRES

[illegible] B. S. Hoa

SIXIÈME COUR de District de la Nouvelle-Orléans—No 7647—[illegible] . . .

E. T. PARKER, Shérif de la Paroisse d'Orléans.

30 nov—5 à 9 10 déc

AVIS JUDICIAIRES.

Thomas F. Murray vs ses créanciers. No 13,162.

ETAT DE LA LOUISIANE—Quatrième Cour de District de la Nouvelle-Orléans—[illegible] . . .

Par ordre de la Cour, 30 décembre 1859.

C. LUM NAN, dép greffier.

8déc—13,11

Succession de dame Isolina C. Taylor—No 13,181.

DEUXIÈME COUR du District de la Nouvelle-Orléans.—[illegible] . . .

Par ordre de la Cour. J. L. KELLY, Député greffier

8 déc—13 17

T. F. Murray vs ses créanciers—No 13,162.

ETAT DE LA LOUISIANE—Quatrième Cour de District de la Nouvelle-Orléans—[illegible] . . .

Par ordre de la Cour. T. H. CHALON, greffier.

Succession de Etienne Guérard—No 13,371.

DEUXIÈME Cour de District de la Nouvelle-Orléans—[illegible] . . .

Par ordre de la Cour. J. L. KELLY, Député Greffier.

PARURES! PARURES!!

REÇU PAR STEAMER

Un assortiment de Parures pour Bals, Théâtre et Soirées.

Peignes, Cache-peignes, Epingles pour Coiffures

Haute nouveauté Parisienne.

Aussi un assortiment de Peignes Ecaille et Ivoire. *Articles de fantaisie pour Etrennes.*

LION & PINSARD, 64 & 66 coins 64 & 66 rue Royale, coin Bienville.

MERCERIE! MERCERIE!!

GARNITURES,
PASSEMENTERIE,
CEINTURES,
RUBANS,
DENTELLE,
BOUTONS,
GALONS,
VELOURS,
CHENILLE,
COTON A BRODER,
FRANGES & EFFILÉS.

LION & PINSARD, 64 & 66 coins 64 & 66 rue Royale, coin Bienville.

EN débarquement du navire J W White, de Bordeaux—[illegible] . . .

A vendre par QUEYROUZE & LANGSDORFF, Vieille Levée

EN débarquement du Columbus, du Havre—[illegible] . . .

EN débarquement du Paris, de Liverpool—[illegible] . . .

CHAMPAGNE—En débarquement du navire Cumberland, venant du Havre—100 paniers Champagne de James Moreau & Co, des marques suivantes: [illegible] . . .

A vendre par QUEYROUZE & LANGSDORFF, Nos 8, 10, 12 et 14 St Louis

VIN de Sherry—[illegible] QUEYROUZE & LANGSDORFF, Nos 8, 10, 12 et 14 St Louis

EN débarquement du navire John W White, venant de Bordeaux—[illegible] QUEYROUZE & LANGSDORFF, Nos 8, 10, 12 et 14 St Louis

EN débarquement de la barque D C Yeaton, venant de Bordeaux—[illegible] QUEYROUZE & LANGSDORFF, Nos 8, 10, 12 et 14 St Louis

GLACES! GLACES!!
VICTORIN GUETTE
41 RUE ROYALE,

INFORME le public qu'il possède un grand assortiment de glaces françaises [illegible] . . .

Changement de Domicile.

A. H. DUPILHO,
FABRICANT DE COUTELLERIE, D'INSTRUMENTS DE CHIRURGIE,

[illegible]

CORSETS.

Seule fabrique de Corsets.

V. PRÉVAT, 35, rue de Chartres, au premier, [illegible] . . .

CORSETS

SEULE FABRIQUE DE CORSETS.

V. PRÉVAT, 35, rue de Chartres, au premier, [illegible] . . .

Corsets à l'Impératrice.

[illegible]

Mme AD. FLANDRAIN [illegible] . . .

A la Nouvelle Orléans, 287 RUE ROYALE, entre Dumaine et St Philippe.

SANGSUES! SANGSUES

[illegible]

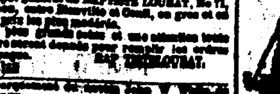

EN débarquement du navire John W White, de Bordeaux—[illegible]

VENTES A L'ENCAN

Epiceries, Liqueurs et Bois.

PAR PLACIDE J. SPEAR, Encanteur, No 32 rue de Chartres.

JEUDI 8 décembre, à 10 heures et demie, il sera vendu [illegible] . . .

Conditions—comptant. 5déc

Chapeaux pour hommes et enfants.

PAR E. ROGER & CO.

JEUDI 8 décembre, il sera vendu à 10 heures, à leur magasin d'encan No 25 rue de la Vieille Levée—

Une facture de chapeaux pour hommes et enfants, comprenant un assortiment choisi.

Conditions à la vente. 7déc

150 caisses Bottes, Souliers et Brodequins.

Vente à terme sans réserve.

PAR E. ROGER & Co.

JEUDI, 8 décembre, il sera vendu à 10 heures, à leur magasin d'encan, No 25 rue de la Vieille Levée—

[illegible]

Conditions libérales, à la vente. 7 déc

Vente à terme de Marchandises sèches.

PAR E. ROGER & Co.

JEUDI 8 décembre, il sera vendu à 10 heures, à leur magasin d'encan No 25 rue de la Vieille Levée—

[illegible]

Vin de Xérès et vin de Madère, en débarquement du navire Chamberlin, arrivé directement de Cadix.

PAR R. H. SYKES.

VENDREDI, 9 courant, à 11 heures et demie, il sera vendu [illegible] . . .

AVENDU [illegible] . . .

AVOINE ROUGE de l'île du Prince Édouard, pour planter, [illegible] . . .

F. A. GONZALES & Co, No 11, Front Levée

ENTREPOT DE TAPIS,
No 13, Rue de Chartres,

NOUS recevons directement des manufacturiers—TAPIS [illegible] . . .

A. BROUSSEAU & CO.

EN débarquement du navire D C Yeaton, de Bordeaux—[illegible]

MAILLOT & SON,
164, rue des Magasins,

Importateurs de Vins, Eaux-de-Vie, &c, et fabricants de Liqueurs de France.

S. ANTOGNINI & E. MICHARD
FABRICANTS DE BILLARDS,
Rue Canal, No 16, Nlle-Orléans,

SEULS AGENTS

De L. Decker, pour les célèbres bandes [illegible] . . .

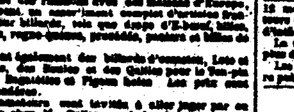

ONT l'honneur d'informer le public en général [illegible] . . .

BILLARDS PERFECTIONNÉS

[illegible]

O'Connor & Collender, *Seuls fabricants,* Nos 63, 65, 67 et 69, Crosby street.

CHEVEUX [illegible] . . .

LISEZ CECI

MADAME VIRGINIA, la grande phrénologue et médium, [illegible] . . .

EN débarquement [illegible] . . .

[illegible]

PAUL LAGROIX, 18 rue Toulouse.

CHAUSSURES!

Créoles, Françaises et du Nord.

BLANCAND & GUITET.

Encoignure Dumaine & Royale,

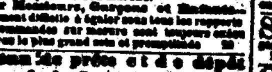

[illegible]

Bureau de prêt et de dépôt de la Louisiane.

No 70, rue St-Charles,

Prêt d'argent

Sur propriété foncière, billets et marchandises de toutes espèces.

[illegible]

J. HART.

MOUSSE HOUSSE

MATELAS DE MOUSSE, en tous genres,
MATELAS DE CRIN,
MATELAS DE LAINE,
MATELAS DE PAILLE,
PLUMES DE CHOIX.

[illegible]

Eau de Cologne véritable
DE FRANÇOIS MARIE FARINA.

[illegible]

Dissolution de Société.

LA Société existant sous le nom de CUCULLU & DAMILA [illegible] . . .

Nouvelle-Orléans, 1er novembre 1859.

Avis de Société.

LES soussignés ont contracté une société [illegible] . . .

A. CUCULLU, A. H. D'HERA.

Nouvelle-Orléans, 1er novembre 1859.

TABACS—[illegible] ANTONIO COSTA & Co, 16, rue de la Douane

Installations de Gaz.

J. R. MONIE

[illegible]

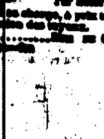

VENTES A L'ENCAN

Vente par catalogue.

Eaux-de-vie Cognac, Vins, Huile d'olive, Sardines, Sauce de Worcester, etc, etc.

PAR BERNARD TURPIN, encanteur.

JEUDI, 8 décembre 1859, à 10 heures et demie, A. M., il sera vendu au magasin des soussignés, Mul. V & B Maignon, No 58 rue St-Louis, entre Chartres et Levée, [illegible] . . .

[illegible]

Vin rouge, Huile, Cerises à l'eau-de-vie, Vermicelle, Macaroni, Citrons, Amandes, etc.

PAR BERNARD TURPIN, encanteur.

LE JEUDI, 8 décembre 1859, à 11 heures et demie de l'après midi, il sera vendu par la Levée, au coin de la rue St-Philippe, 2e District:

[illegible]

Conditions à la vente. 6 déc

Une belle portion dans la paroisse de Jefferson [illegible] . . .

Par C. E. GIRARDEY & Co, Bureau No 37, rue des Magasins.

SAMEDI, 10 décembre 1859, à midi, il sera vendu, à l'enchère publique, au City Hall, rue de la Commune, [illegible] . . .

LES esclaves suivants—

1—LOUIS, nègre, âgé d'environ 30 ans, excellent laboureur.
2—HENRY, nègre, âgé d'environ 40 ans, charpentier et laboureur.
3—ROBERT, nègre, âgé d'environ 35 ans, excellent laboureur.
4—BOOKER, nègre, âgé d'environ 45 ans, nègre de bois.
5—SOLOMON, nègre, âgé d'environ 30 ans, bouvier.
6—JOSEPH, nègre, âgé d'environ 40 ans, bottier et nègre de champ.
7—PHILIPPE, nègre, âgé d'environ 40 ans, bottier.
8—NOEL, nègre, âgé d'environ 30 ans, excellent nègre de champ.
9—AUGUSTIN, nègre, âgé d'environ 30 ans, excellent nègre de champ.
10—HENRIETTA SAGE, négresse, âgée d'environ 28 ans, excellente blanchisseuse.
11—ZOÉ, négresse, âgée d'environ 25 ans, cuisinière et nègre de champ.
12—CORDILLA, négresse, âgée d'environ 22 ans, excellente négresse de champ et son enfant.
13—ROBERT, nègre, âgé d'environ 3 ans.
14—MARY, négresse, âgée d'environ 40 ans, négresse de champ et ses enfants.
15—ADELAIDE, négresse, âgée d'environ 22 ans, négresse de champ et ses enfants.
16—CHARLES, nègre, âgé d'environ 4 ans.
17—HENRIETTE, négresse, âgée d'environ 2 ans.
18—ALPHONSE, nègre, âgé d'environ 10 ans, [illegible]
19—PELAGIE, négresse, âgée d'environ 51 ans, et son enfant. Elle n'a qu'un bras.
20—PETITE CAROLINE, négresse, âgée d'environ 22 ans, excellente négresse de champ et bonne domestique de maison.
21—CAROLINE, négresse, âgée d'environ 45 ans, excellente négresse de champ.
22—MALVINA, négresse, âgée d'environ 19 ans, négresse de champ, et son petit enfant.
23—JU-TINE, négresse, âgée d'environ 16 ans, négresse de champ.
24—DAVID, nègre, âgé d'environ 11 ans, nègre de champ.
25—CELESTE, négresse, âgée d'environ 42 ans, négresse de champ. Elle a une fistule aux intestins.
26—GRACE, négresse, âgée d'environ 17 ans, négresse de champ.

Les esclaves seront vendus en bloc, [illegible] . . .

Conditions—[illegible] . . .

PAR D. F. MORPHY, encanteur

VENDREDI, 16 décembre 1859, à 11 heures du matin, il sera vendu au magasin de M. A. F. Valle, [illegible] . . .

Changement de domicile.

A. FLANDRY professeur de piano, [illegible] . . .

Pour 1860.
AGENDA COMMERCIAL
à un et deux jours à la page,
EN VENTE
CHEZ VON. HÉBERT & CIE,
Snov 146, rue de Chartres

CHAMPAGNE, BORDEAUX, BOURGOGNE ET VINS DU RHIN.

NOUS avons l'honneur d'annoncer à nos clients et au public en général, que nous avons été nommés agents, à la Nouvelle Orléans pour la vente des marques suivantes de vins:

HEIDSIECK CLICQUOT, REIMS.
SCHRODER et SCHYLER & Co, BORDEAUX,
F. HASENKLEBER, NUITS, (Côte-d'Or),
KIRCHNER & BRAUBERGER, BIEBER, [illegible]

E. E. PEPIN & Co, No 63, rue des Magasins.

MES H. PUTNAM,

Autrefois de la maison Hall, Rodd & Putnam,

FACTEUR DE COTON ET DE SUCRE,

[illegible]

Dernière année.

MADAME ALLUARD,
Somnambule,
RUE BOURBON, 331,
Entre les rues Ursulines et Hôpital.

MME ALLUARD, bien connue à la Nouvelle Orléans, et qui est arrivée en ville [illegible] . . .

[illegible]

Mme Alluard se rend en domicile des malades et traite leurs maladies hors des lieux. 15 octobre

CHAUSSURES ANGLAISES A SOCRE.

LE soussigné, seul agent à la Nlle Orléans pour la vente de ces célèbres chaussures [illegible] . . .

JEAN Y DE BOANA, 67, Bienville

Somnambulisme magnétique.

Rue St-Pierre No 136, entre Dauphine et Bourgogne.

Mme MAHALIN, dont la réputation de lucidité est déjà largement établie [illegible] . . .

CACAO—[illegible] S DE VISSER & Co., No 73, rue des Magasins

BAY RUM—[illegible] S DE VISSER & Co, 73, rue des Magasins

SAUMON [illegible] . . . DUNTEE & Co, ens. Royale et Canal

FROMAGE [illegible] . . . DUNTEE & Co, ens. Royale et Canal

LANGUES [illegible] . . . DUNTEE & Co, ens. Royale et Canal

FROMAGE de Gruyère [illegible] . . . DUNTEE & Co, ens. Royale et Canal

Rabais extraordinaire sur toutes les marchandises en général.

Marquises et chaises-à-eau.

G DUPUY,

61, rue Royale, près l'encoignure Bienville.

VENDRA à un rabais extraordinaire son immense stock de marchandises qu'il vient de recevoir [illegible] . . .

Bureau de prêt et de dépôt de la Louisiane [illegible]

VENTES A L'ENCAN

Linge fin.

PAR E. ROGER & CO.

JEUDI, 8 décembre, il sera vendu à 10 heures, à leur magasin d'encan, No 25, rue de la Vieille Levée—

Une facture de linge fin [illegible] . . .

Conditions à la vente. 6 déc

Articles noirs et couleur et Velour.

PAR E. ROGER & CO.

JEUDI, 8 décembre, il sera vendu à 10 heures, à leur magasin d'encan, No 25 rue de la Vieille Levée:

[illegible]

Terrain de prix, amélioré, situé à l'encoignure des rues Canal et Remparts, au centre des affaires. Occasion rare pour une personne désirant avoir un bon local pour le détail.

PAR JULIAN NEVILLE & Co.

JULIAN NEVILLE, encanteur,
Bureau, No 11, Commercial Place.

IL sera vendu à l'encan, jeudi, 8 décembre, à midi, à la Bourse St Charles—

[illegible]

A vendre à l'amiable.

PAR ALFRED BOULIGNY, encanteur, No 66 rue Gravier.

LA belle maison basse en briques, située à l'encoignure Douane et Remparts, [illegible] . . .

CHANGEMENT DE LOCAL.

J. A. BEARD & Co. encanteurs

Successeurs de J. A BEARD & Co.

ONT transporté leur bureau du No. 36, rue des Magasins, au No. 51, rue de la Commune, entre Camp et St-Charles 15nov—1m

BEARD, PITTS & GARDNER SMITH,

Encanteurs, No. 51, rue de la Commune, entre Camp et St-Charles, successeurs de J. A. BEARD & Co.

AYANT toutes les archives de J. A. Beard & Co. et de J. A. Beard & May [illegible] . . .

McCERREN, LANDRY & Co.
MAGASIN D'ENCAN.

LES soussignés ont ouvert le local avantageusement situé au coin des rues St Charles et Perdido et connu sous le nom de "Banks Hall," y ont établi un MAGASIN D'ENCAN pour la vente de PROPRIÉTÉS FONCIÈRES, D'ESCLAVES, D'ACTIONS et de MARCHANDISES. [illegible] . . .

—JOURS DE VENTE—

Pour les propriétés foncières, les esclaves et les actions—Les mardis et samedis.

Pour les marchandises—Les lundis et jeudis.

[illegible]

McCERREN, LANDRY & Co

McCerren, Landry & Co.

ENCANTEURS, ESTIMATEURS et AGENTS en général pour la vente de propriétés foncières, esclaves, marchandises, [illegible] . . .

Bureau et magasin d'encan, au Banks Hall, à l'encoignure des rues St-Charles et Perdido. 15nov

J. B. WALTON,
Encanteur de la ville,
ET
ENCANTEUR, estimateur et agent général pour l'achat et la vente de propriétés foncières, esclaves, forme, &c.

BUREAU, No 16, BANK PLACE.

[illegible]

J. B. WALTON.

Compagnie d'Assurance de l'Etat de la Louisiane.

Bureau No 36, rue du Camp.

CAPITAL.................. $500,000.

[illegible]

Cette Compagnie sera prête pour les affaires le 1er SEPTEMBRE PROCHAIN [illegible] . . .

E. GANUCHEAU, Président.

A PROULET, secrétaire.

Nlle-Orléans, 17 août 1859.

AYA PANA BITTERS
Manufacturé par J. Coupard.

CES BITTERS sont ceux les meilleurs [illegible] . . .

Dépôt chez J. CARRAUX, 44, Vieille-Levée, entre Canal et Bienville

Lorgnettes de Théâtre.

C. DUHAMEL,
46 rue de Chartres.

OFFRE en vente un assortiment de Jumelles de Théâtre qu'il a fait fabriquer à Paris [illegible] . . .

C. DUHAMEL appelle l'attention [illegible] . . .

Infirmerie de la rue du Cirque
NOUVELLE-ORLEANS,

Entre les rues Poydras et Perdido.

Dr MERCIER, No 168, rue du Canal, entre Philippe et Remparts.

Dr STANFORD CHAILLÉ, No 166, rue du Camp.

☞ On dépêchera des heures de l'infirmerie [illegible] . . .

Chambres pour les malades des deux sexes, par jour $3 [illegible]
Salle [illegible]
Chambres pour les esclaves [illegible]
Salle pour les esclaves [illegible]

Les opérations se paient à part.

[illegible]

A. H. STRAWBRIDGE & CO.

AGENTS DE TOUS LES

Journaux qui ont la plus grande circulation au Sud-Ouest,

[illegible]

Menagerie Mechanical Bazar,

RUE THALIE,

—entre—

Religion, près Tchoupitoulas.

N. F. RICE, propriétaire.

CONSTAMMENT en magasin, un plan de toute espèce [illegible] . . .

FILS à cordonnier—[illegible] ROUSSET & GENIN, 33, rue Canal, près Chartres 7 nov

SAUCISSONS de Lyon [illegible] . . . DUNTEE & Co, ens. Royale et Canal

BISCUITS [illegible] . . . DUNTEE & Co, ens. Royale et Canal

VENTES A L'ENCAN

VENTE A CRÉDIT.

[illegible]

PAR BLACHE & LEAUMONT.

VENDREDI 9 courant, à 10 heures du matin, il sera vendu à leur magasin d'encan, rue de Chartres No 77.

[illegible]

Vente à l'encan sans réserve, d'un terrain, dans la rue St Louis.

PAR N. VIGNIE, encanteur.

SAMEDI, 10 décembre 1859, à midi, il sera vendu, à la Bourse St Louis—

[illegible]

Conditions—comptant. 6 déc

Succession de Madame veuve [illegible] . . .

PAR N. VIGNIE, encanteur.

SAMEDI, 10 décembre 1859, à midi, il sera vendu à la Bourse St Louis—

MARIE, mulâtresse, âgée d'environ 33 ans, bonne cuisinière, [illegible] . . .

Conditions Comptant. 6déc

[illegible]

PAR VINCENT & Co.

IL sera vendu, samedi, 10 décembre, à 11 heures, à leur magasin d'encan, [illegible] . . .

Vente à crédit—[illegible] . . .

Par C. E. GIRARDEY & Co. Bureau No 37, rue des Magasins.

MARDI, 21 décembre 1859, à midi, il sera vendu à l'enchère publique, sans réserve, au City Hotel—

[illegible]

Succession de Madame Rose [illegible] . . .

PAR Chs E. FORSTALL, encanteur.

IL sera vendu SAMEDI, 17 décembre 1859, à midi, à la Bourse St-Louis, rue St-Louis, [illegible] . . .

Succession de Eugène Ledner.

PAR Chs E. FORSTALL, encanteur.

IL sera vendu, samedi 17 décembre 1859, à midi, à la Bourse St-Louis, [illegible] . . .

Succession de [illegible] . . .

PAR Chs E. FORSTALL.

IL sera vendu, samedi 10 décembre 1859, à midi, à la Bourse St-Louis, [illegible] . . .

Esclaves à vendre à l'encan.

PAR N. VIGNIE, encanteur.

SAMEDI, 10 décembre 1859, à midi, il sera vendu à l'enchère publique, à la Bourse St Louis—

VINGT-TROIS ESCLAVES [illegible] . . .

Vente positive de 1,000,000 de cigares de choix de la Havane, des meilleures marques et importées récemment.

PAR J. A. LEVY Jr & CO,
L. A. LEVY Jr, encanteur,
Bureau No 34, rue des Magasins.

MARDI, 13 décembre, à 10 heures, il sera vendu, au magasin des importateurs, [illegible] . . .

Conditions libérales à la vente. 3déc

Grand Chemin de fer de la Nlle-Orléans du Jackson et du Nord.

1859......Département du transport......1859.

[illegible]

BENTLEY D. HASELL, Ingénieur en chef et Surintendant général.

T. S. WILLIAMS, Surintendant du transport.

COMPAGNIE D'ASSURANCE MUTUELLE
De la Nouvelle-Orléans.

No 111, RUE DU CANAL.

Capital souscrit..........$411,500

—DIRECTEURS.—

Alphonse Miltenberger	J. B. Gribble,
A. Rochereau	P. C. Robion
H. M. Wright	G. Reichard,
L. Millaudon	E. Sabatier,
G. Lanaux,	L. D. Darby,
J. M. Bernaldo,	J. Payne.

Cette compagnie, qui a annoncé à la Compagnie d'Assurance de la Nouvelle Orléans, assure contre les pertes et les avaries [illegible] . . .

J. TUYES, Président.
J. W. HINCKS, secrétaire

Hôtel du Nord

Front Levée, encoignure Bienville, tenu par

N. GEORGES.

N. GEORGES, connu à la Nouvelle-Orléans [illegible] . . .

200 DE RÉCOMPENSE.

PARTI de chez Mme Vve Léon Lebinne, de Donaldsonville, le nègre FELIX, âgé de 32 à 33 ans, [illegible] . . .

JUST COMES, à Donaldsonville, P. O.

NÈGRES A VENDRE.

[illegible]

J. M. WILSON.

Dépôt d'Esclaves de Foster

No 157, rue de la Commune, Nlle-Orléans.

[illegible]

GRANDE RÉDUCTION.

Kerosène. Kerosène.

A PARTIR d'aujourd'hui, nous vendrons cette huile à raison de [illegible] . . .

[illegible]

ALLIVARD par le navire [illegible] . . .

E. [illegible] & Co.