

MÁV-START Zrt.

Pénzügyi és üzleti kontrolling Cognos eszközökkel

2011. május 24.
Ujlaki András
kontrolling vezető

- **Kontrolling rendszer (KR)**
komplex, hatékony, top-down/button up módszertanú tervezés, beszámolás és várhatókészítés, valamint vezetői információk (KPI, mgmt reportok) előállításának támogatása
- **Közszolgáltatási Riport Rendszer (KRR)**
közszolgáltatási szerződésnek megfelelő bevétel- és költségbontásban vasútvonali szintű eredménykimutatás
- **Támogató IT eszköz**
Fejlesztett adatpiac, Cognos Planning, Cognos BI
- **Megvalósító partner**
IBCnet Kft.

| Mérföldkő | Dátum |
|-------------------------------------|-------------|
| Szerződés aláírása, projekt indulás | 2009.12.03. |
| KRR éles üzembe helyezés | 2010.04.26. |
| KRR éles üzemi támogatás vége | 2010.08.31. |
| KR éles üzembe helyezés | 2010.12.20 |
| KR éles üzemi támogatás vége | 2011.03.03 |

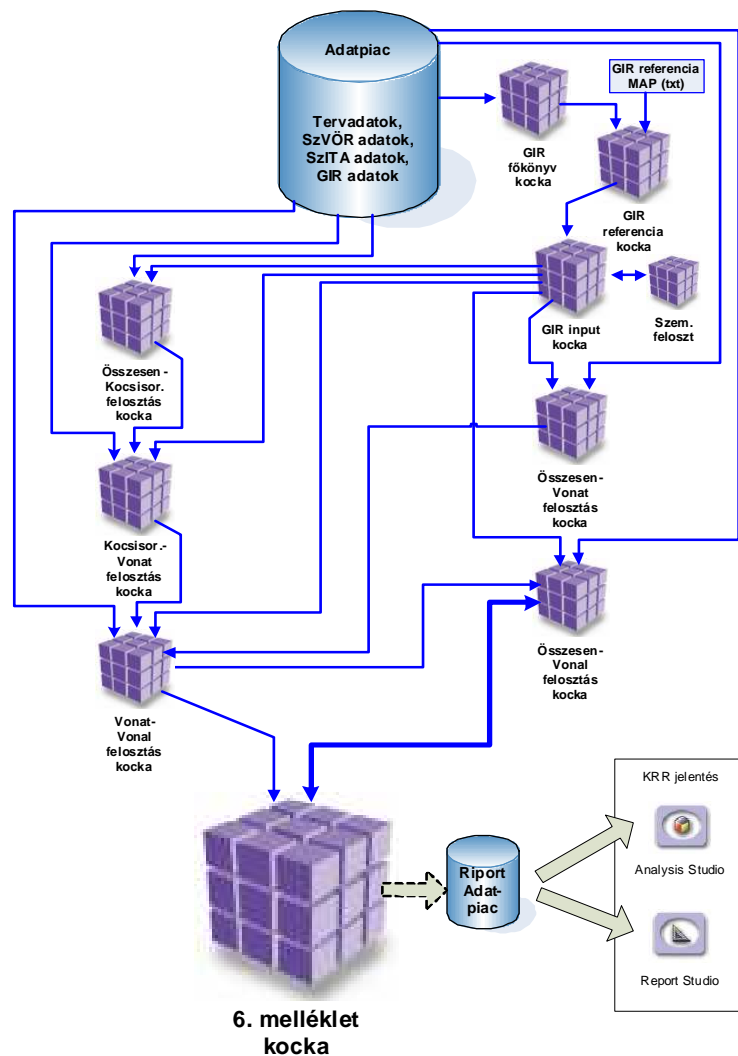

KR rendszer felépítése

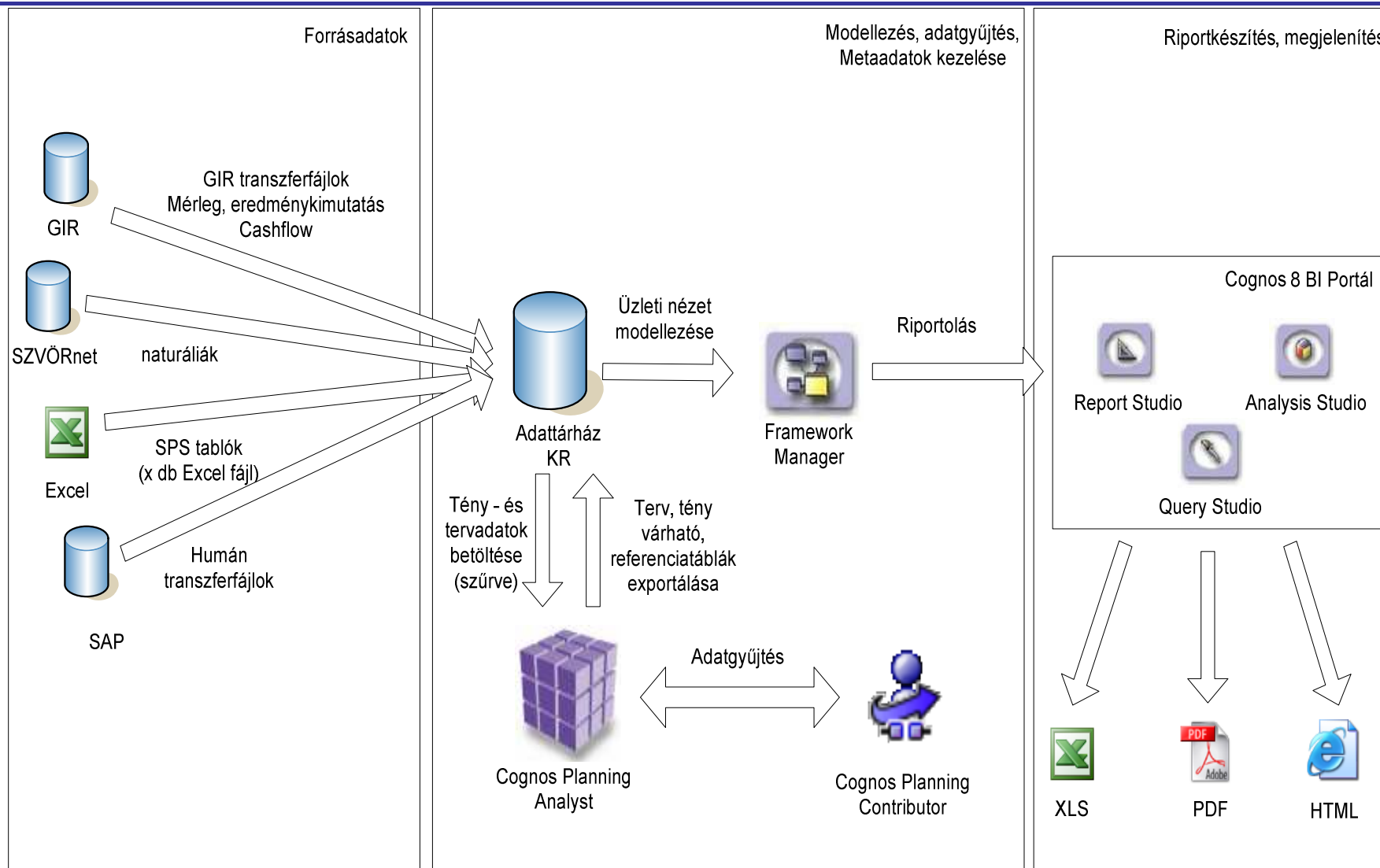

- *KRR riport előállítása*
- *Részletes terv/várható (havi, szervezeti, partnercégi, költségnem bontásban)*
- *Beszámoló (havi, negyedéves, éves)*
- *Humán kontrolling elemzések (munkakörönként, túlóra, stb)*
- *KSH statisztikai riportok*
- *Üzleti és üzemeltetési KPI*
- *Szervezeti egységek beszámolóí*
- *Üzleti szegmensenkénti riport*
- *Közszolgáltatásra vonatkozó havi elemzés*
- *Számviteli riportok (mérleg, eredménykimutatás, mérlegmutatók)*

Nyilvános mappák - IBM Cognos Connection - Microsoft Internet Explorer provided by MÁV Start Zrt.

http://start-cg-w-1/cognos8/cgi-bin/cognos.cgi?b_action=xts.run&m=portal/cc.xts&m_folder=i2BA4A2A100B041E1803E092471F1D936

Eájl Szerkesztés Nézet Kedvencek Eszközök Súgó

Nyilvános mappák - IBM Cognos Connection

IBM Cognos Connection **Tukacs Andrea** Kijelentkezés

Nyilvános mappák Mappák

Nyilvános mappák > **Riport**

Bejegyzések: 1 - 15

| <input type="checkbox"/> | Elnevezés | Módosítva | Műveletek |
|--------------------------|---|----------------------------|------------------------------|
| <input type="checkbox"/> | MAVST KR 6 SZEGMENS | 2011. március 30. 13:29:28 | Továbbiak... |
| <input type="checkbox"/> | MAVST KR ANYAGFELHASZNÁLÁS | 2011. február 17. 15:10:54 | Továbbiak... |
| <input type="checkbox"/> | MAVST KR BERUHÁZÁS | 2011. március 10. 9:13:10 | Továbbiak... |
| <input type="checkbox"/> | MAVST KR HB GIR | 2011. március 24. 10:36:00 | Továbbiak... |
| <input type="checkbox"/> | MAVST KR HB NATURÁLIA | 2011. március 8. 16:44:51 | Továbbiak... |
| <input type="checkbox"/> | MAVST KR HB SZSZK | 2011. február 17. 14:25:45 | Továbbiak... |
| <input type="checkbox"/> | MAVST KR HR | 2011. április 27. 23:08:05 | Továbbiak... |
| <input type="checkbox"/> | MAVST KR HR MEROFORG | 2011. február 22. 10:34:45 | Továbbiak... |
| <input type="checkbox"/> | MAVST KR HR MUNKAERŐ FORGALOM | 2011. február 28. 19:38:34 | Továbbiak... |
| <input type="checkbox"/> | MAVST KR CF EK MÉRLEG | 2011. február 17. 14:24:24 | Továbbiak... |
| <input type="checkbox"/> | MAVST KR JÁRMŰKARBANTARTÁS | 2011. március 7. 15:07:57 | Továbbiak... |
| <input type="checkbox"/> | MAVST KR JÁRMŰTISZTÍTÁS | 2011. március 21. 15:54:41 | Továbbiak... |
| <input type="checkbox"/> | MAVST KR JELENTÉSTÁBLA | 2011. április 19. 9:43:15 | Továbbiak... |
| <input type="checkbox"/> | MAVST KR MENETJEGY JUTALÉK | 2011. március 18. 10:23:56 | Továbbiak... |
| <input type="checkbox"/> | MAVST KR NATURÁLIA VEGYES | 2011. március 10. 9:26:21 | Továbbiak... |

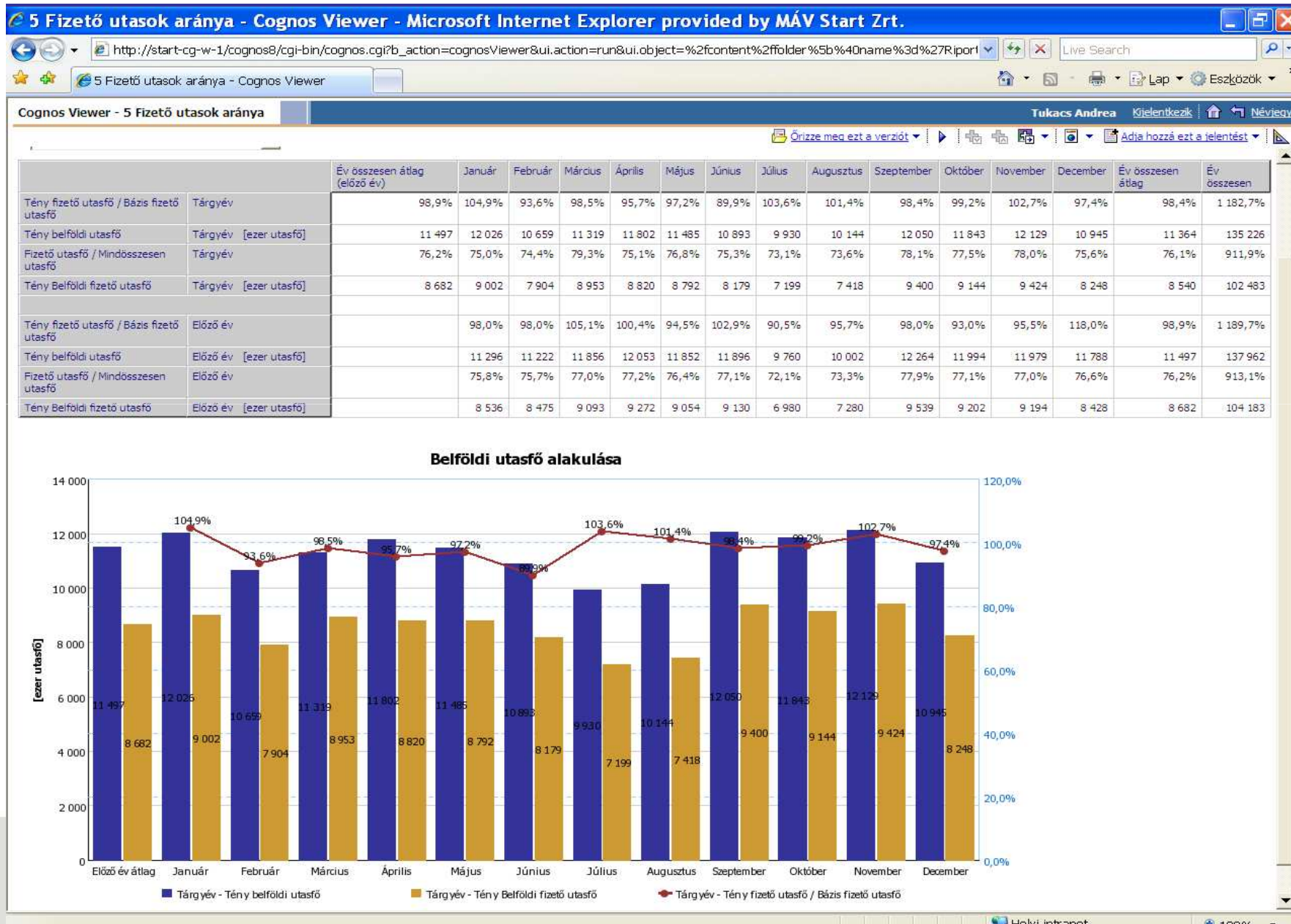

| | | Mennyiség /user/ |
|--|--|---------------------|
| Cognos Planning Contributor | terv/várható adatfeltöltés (web alapú) | 17 |
| Cognos Planning Administrator (Analyst) | terv/várható adatfeltöltés, modellezés (Planning Analyst/Manager felület) | 7 |
| Cognos 8 BI Administrator User | adminisztrátori feladatok, jogosultság kezelés | 2 |
| Cognos 8 BI Consumer User | riportok lekérdezése (web alapú) | 27 |
| Cognos 8 BI Professional User | riportok készítése, lekérdezése | 13 |

Cognos előnyei

- Riportok előállítási ideje csökken
- Előre definiált riportok automatikusan frissülnek új adatokkal, vezetők (is) hálózaton elérik
- Contributor felhasználók párhuzamos munkavégzése, könnyű adatfeltöltés
- Bizonyos GIR, SAP, SZVÖRnet adatok átvétele
- Rendelkezésre álló adatokból gyors és tetszőleges számú riportvariáció előállítása
- Nagymennyiségű adatkezelés, multidimenzionalitás, adatgyűjtés hatékonysága
- Beépített kalkulációs funkciók (pl. visszaosztás)
- Nagyméretű fájlok e-mail forgalmának csökkentése

- START Cognos és MÁV TM1 közti interfész
- BI Business Analyst (riport készítő) és Planning Manager (modell elemző) licenszek beszerzése
- Adminisztrációs és nemzetközi KPI támogatása