



IBM Software

Lotusphere2011

24 mars 2011 - Bois-Colombes

Solutions Polycom® UC pour
IBM® Lotus® Sametime®

Faouzi BOUNAKHLA – Channel Manager, Polycom
Serge FELDMANN – Systems Engineer, Polycom





Agenda

- 1) Polycom et les Communications Unifiées
- 2) IBM et Polycom : un partenariat stratégique
- 3) Intégration des solutions IBM-Polycom
- 4) Questions et réponses

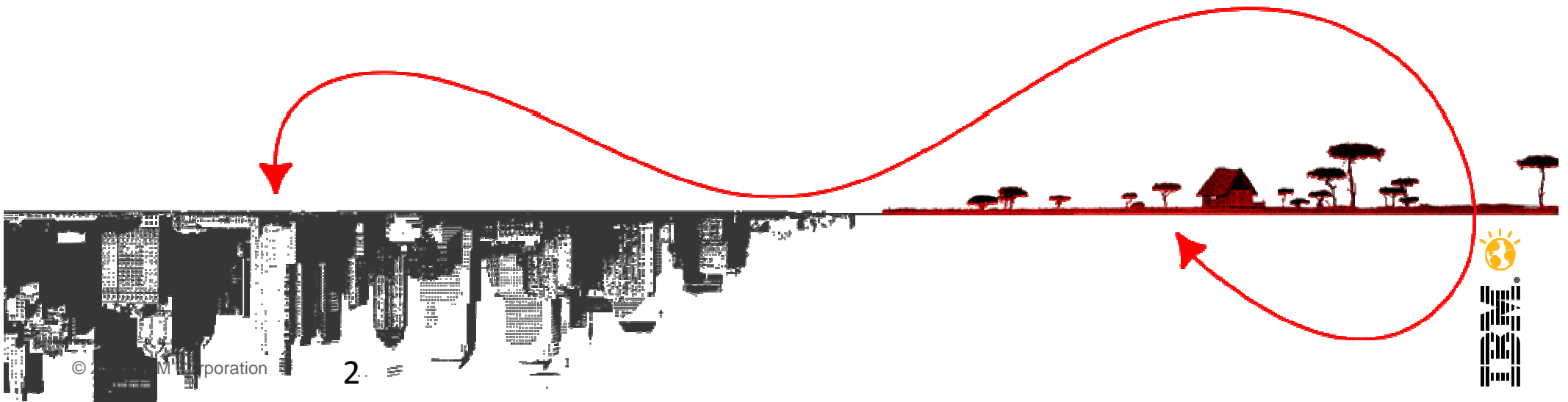



Polycom : croissance et parts de marché de plus en plus importantes

Leadership Andy Miller Président-directeur général	Force et stabilité financières	Leader sur le marché de la téléprésence et des solutions audio	Puissant écosystème de partenaires	Présence mondiale
<ul style="list-style-type: none"> • Approche centrée sur le client • Vision à long terme, très grande expérience internationale • Contacte et dirige les équipes du monde entier grâce aux puissantes solutions Polycom • Engagement constant en faveur de l'innovation 	<ul style="list-style-type: none"> • Société fondée en 1990 • Introduction en Bourse en 1996 • Revenus en 2010 : 1.4 milliards de dollars • 52 trimestres consécutifs de flux de trésorerie positifs • Pas de dettes • 374 millions d'euros en trésorerie et investissements • NASDAQ : PLCM 	<ul style="list-style-type: none"> • Numéro 1 mondial, 39% de part de marché pour les systèmes vidéo de groupe installés • Innovation au service de l'industrie, des PME et des fournisseurs de services • Audio et vidéo HD d'une clarté exceptionnelle • Approche ouverte et normalisée de l'interopérabilité des communications unifiées • Plus de 600 brevets approuvés ou en attente d'approbation 		<ul style="list-style-type: none"> • 69 bureaux dans 32 pays • Environ 3200 employés • 5 centres de démonstration : <ul style="list-style-type: none"> – Santa Clara – Londres – Tokyo – Pékin – São Paulo • 34 centres de solution • 14 centres de support technique





La collaboration devient un enjeu crucial pour :

- Garantir la continuité de fonctionnement des entreprises
- Accélérer le rythme des innovations
- Prendre des décisions plus rapidement
- Réduire les délais de mise sur le marché
- Etre au plus proche de ses clients
- Exploiter pleinement le potentiel de ses collaborateurs
- Devancer la concurrence
- Réduire les coûts





La collaboration sur tout le réseau



Téléphones professionnels à applications



Téléphones Wi-Fi et Dect



Téléprésence de salle



Téléprésence immersive



Téléprésence personnelle

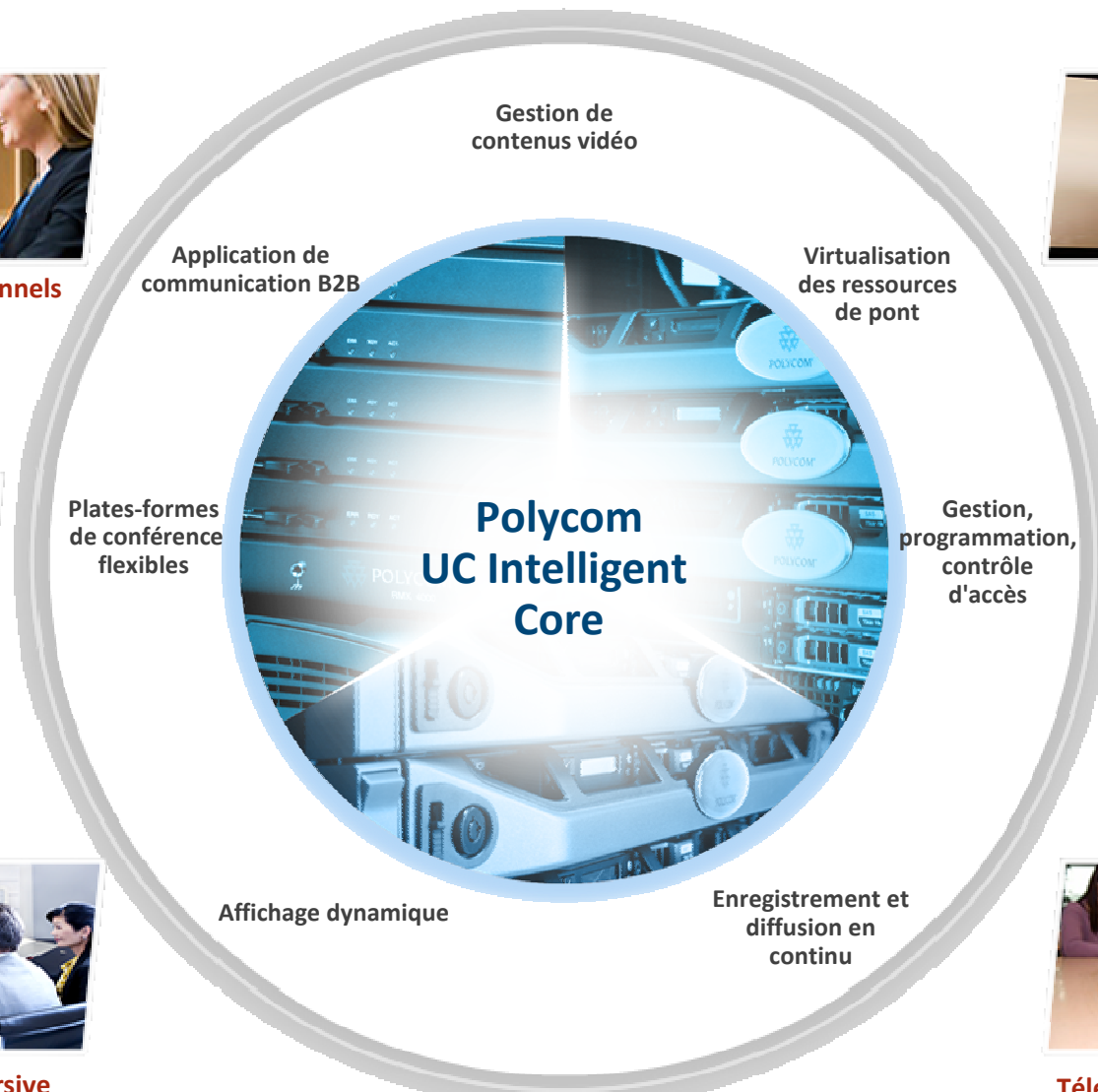

Client Desktop



Téléphones de conférence





IBM et Polycom : un partenariat stratégique



Polycom a récemment reçu le **“Lotus Award 2011”**
“Winner of 2011 Lotus Award”
Enhancing Business Value through UC2 Solutions



IBM et Polycom ont fait équipe pour monter une solution de communication et collaboration unifié pour IBM Lotus Sametime et Lotus Notes.



Cette solution intègre la puissance de Lotus et les solutions de collaboration voix et vidéo Polycom qui permettent aux individus et sociétés de faire plus avec moins et d’être plus performant.





Lotus Sametime 8.5.1 et les solutions vidéo Polycom

INTEGRE AVEC LES APPLICATIONS ET LES BUSINESS PROCESSES

Les utilisateurs ont maintenant le choix d'utiliser leur PC ou leur système de visioconférence

- ▶ Maintenir une continuité dans le business
- ▶ Plus grande innovation
- ▶ Prise de décision plus rapide



Connecte les PC avec des systèmes de visioconférence standards.





Les bénéfices de l'intégration IBM-Polycom

Les entreprises bénéficient de résultats immédiats :

- ▶ Communication continue (mobile, PC, salle de conférence)
- ▶ Facilite la collaboration entre les personnes et entre les groupes
- ▶ Facile à utiliser ; nécessite très peu de formation
- ▶ Experience de conférence riche pour rester connecté, engagé et proche
- ▶ Solution vidéo qui s'intègre à la solution Lotus Sametime existante, basée sur les standards
- ▶ Réduction des coûts

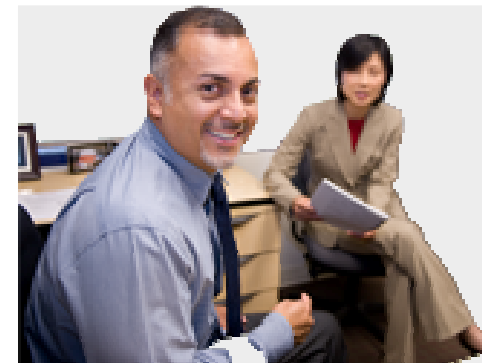



Les clés de l'intégration IBM-Polycom :

Les utilisateurs conservent leurs interfaces Lotus Sametime pour activer un appel audio ou vidéo :

- Click-pour-conference depuis le Client Lotus Sametime ou Web Meeting Lotus Sametime Connect
- Intégration avec les terminaux standards H.323 (et H.320, PSTN)
- Multipoint en présence continue (au lieu de l'activation par la voix)

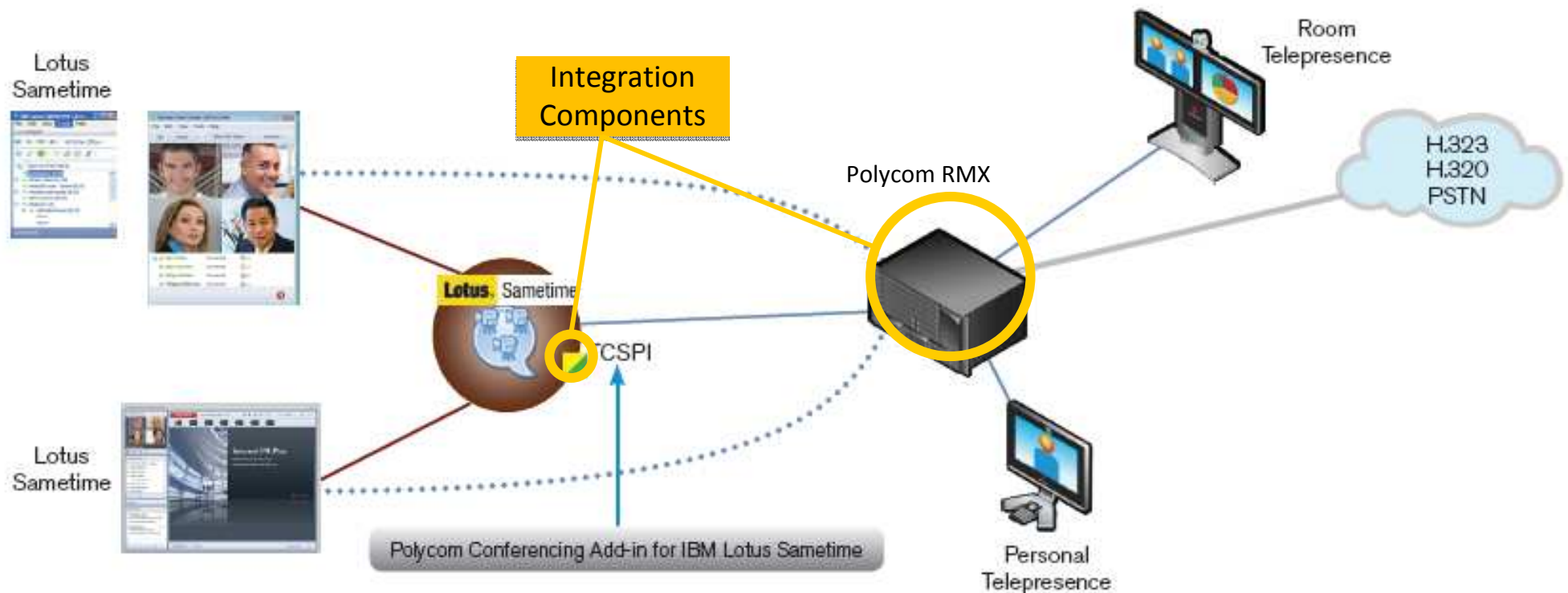



Application n°1 : Click-to-Conference

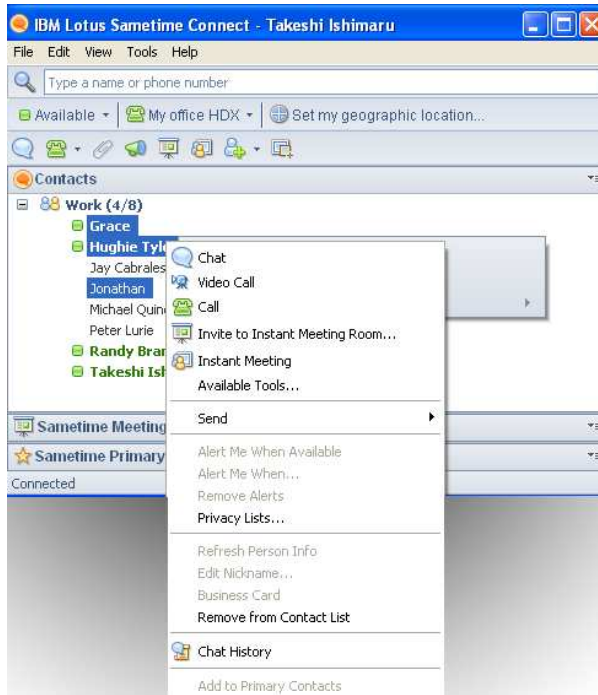

- Select contacts and
- 1) start chats and escalate to video call
 - 2) directly start a video call

Lotus Sametime users receive incoming call notification and select device from which to receive the call.

Polycom RMX hosts the voice and video multiparty calls with continuous screen for rich conference experience





Application n°2 : Web Collaboration

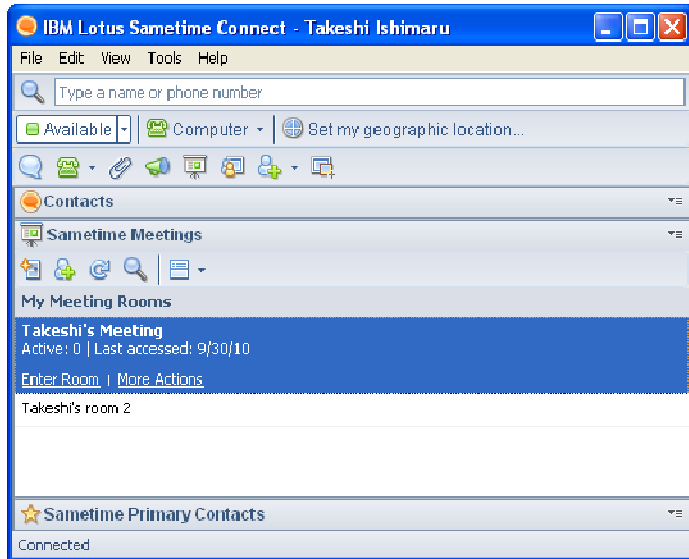

Enter a Sametime meeting room (ad hoc or scheduled).
 Invite others (drag & drop contact names into Meeting Room or choose contacts from Meeting Room UI)



The recipient of the meeting joins the meeting room.



Participants dial into the Polycom RMX from within the meeting room window





Découvrez la solution RMX de Polycom



La solution RMX de Polycom permet aux utilisateurs de Lotus Sametime de bénéficier de nombreux avantages pour enrichir leur visioconférence :

- de nombreuses possibilités d'affichages vidéo
- full transcoding
- connexion avec les terminaux standards H.323 et H.320.





Découvrez la solution RMX de Polycom

Unsurpassed video and audio quality for every participant in multiparty meetings; intelligence built in for the IT administrator allowing for the delivery of an always-on, always-available experience



- Sized to fit the needs of any organization; modular and scalable for future growth
- Flexible resource allocation meets the needs of real-world, mixed call rate environments
- Fully standards based and interoperable with the 2 million+ video systems in the market today
- Native integration with UC partner IBM





Unique Features that Apply to All RMX Platforms

- H.264 High Profile providing up to 50% bandwidth savings
- Polycom Lost Packet Recovery™
- Polycom Video and Audio Clarity™
- Audio scale and capabilities
- Profiles in RMX Manager
- Virtual Meeting Rooms (VMRs)
- Flexible or Fixed Resource Capacity
- Same Time Integration





Conference Infrastructure Scale



RMX 1500



Resolution	Resources
Voice	360
CIF/HD VSW	90
SD/4CIF	60
HD 720p	30
HD 720p 60fps	15
HD 1080p	15

RMX 2000



Resolution	Resources
Voice	720
CIF/HD VSW	180
SD/4CIF	120
HD 720p	60
HD 720p 60fps	30
HD 1080p	30

RMX 4000



Resolution	Resources
Voice	1440
CIF/HD VSW	360
SD/4CIF	240
HD 720p	120
HD 720p 60fps	60
HD 1080p	60

Resources and Redundancy





Polycom® HDX Packaged Solutions



SurTable	Pedestal	Mural
Simple écran 42" LCD	Simple & Double 42" LCD	Simple & Double 42" LCD
	Double écran 50" Plasma (Executive Collection) Simple 65" (Media Center)	Simple & Double 50" Plasma





Extraordinary Video for Mobile Devices

- Extend communications to new places with Polycom Telepresence m500 mobile platform
- Take video everywhere your Tablet goes; be intimately connected without the need for PC
- Seamless connectivity to all standards-based video enabled devices and conference rooms

m500 Polycom Mobile Video
for Samsung Tablet 2011

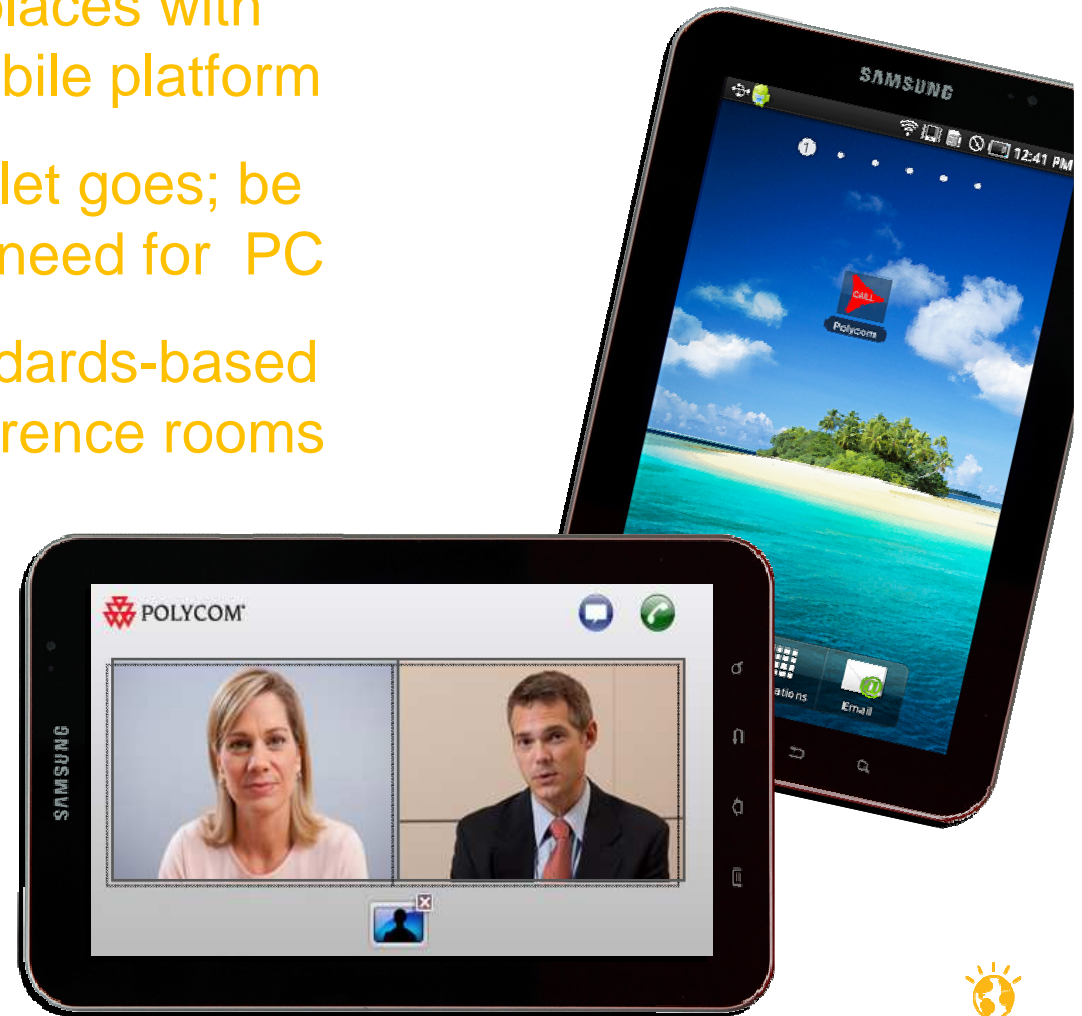



L'AVANTAGE POLYCOM

- Position de leadership sur le marché
- Nous avons la confiance de nos clients
- Ecosystème de communications unifiées basé sur des normes ouvertes
- Intelligent Core
- Portefeuille de produits le plus complet
- Services mondialisés
- Innovation

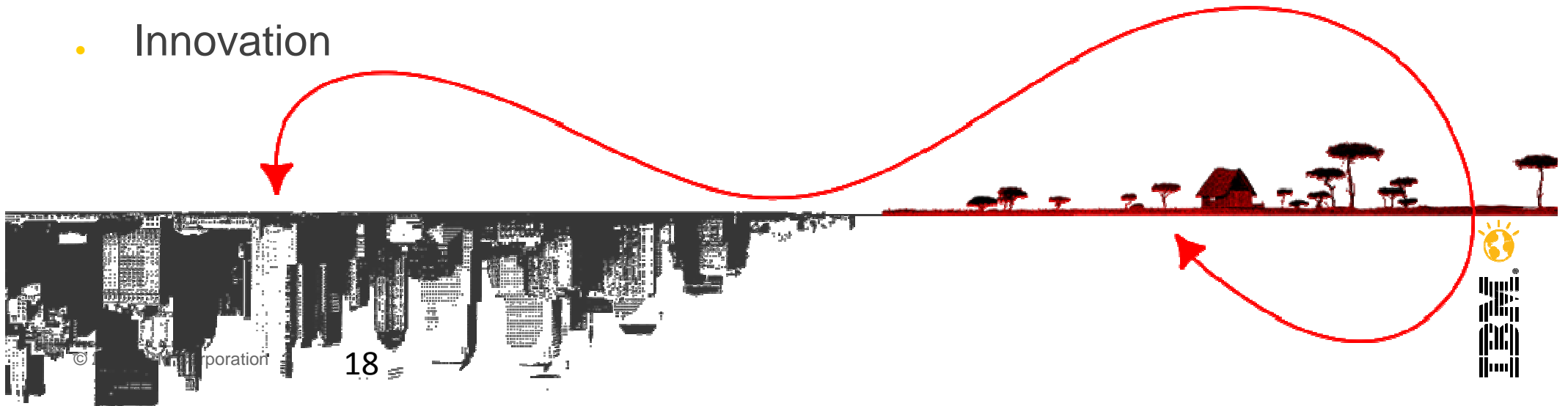



Venez découvrir nos solutions en Salle Etoile !



RealPresence™ Experience (RPX™)





Questions ?





MERCI DE VOTRE ATTENTION

Contact Polycom :

Faouzi BOUNAKHLA

Tel : 01 41 32 18 28

Mail : faouzi.bounakhla@polycom.com

