

IBM Lotusphere Paris 2009

Jeudi 26 mars, IBM Forum

« Le Monde de la mobilité »

Venez faire le point sur l'état de l'art des outils mobiles dans l'environnement Lotus.

Les logiciels tels que Lotus Traveler, Lotus Sametime Mobile ou Lotus iNotes ultralite, les périphériques tels que RIM Blackberry, Apple iPhone ou encore Windows Mobile et les combinaisons possibles entre eux seront évoqués. L'objectif est de vous fournir une vision la plus complète possible de la panoplie du travailleur mobile.

Nestor Bonifas & David Dyen
IT Specialists IBM Lotus Software

Le besoin en mobilité Les solutions de Mobilité IBM Lotus

Connectivité

- Lotus Mobile Connect

E-mail, Agenda, Carnet d'adresse

- Lotus Notes Traveler

Messagerie Instantanée

- Lotus Sametime Mobile

Applications Web

- WebSphere Everyplace Mobile Portal

Applications Locales en mode déconnecté

- Lotus Expeditor

Réseaux Sociaux

- Lotus Connections

Bureau Mobile

- Lotus Notes pour clé USB

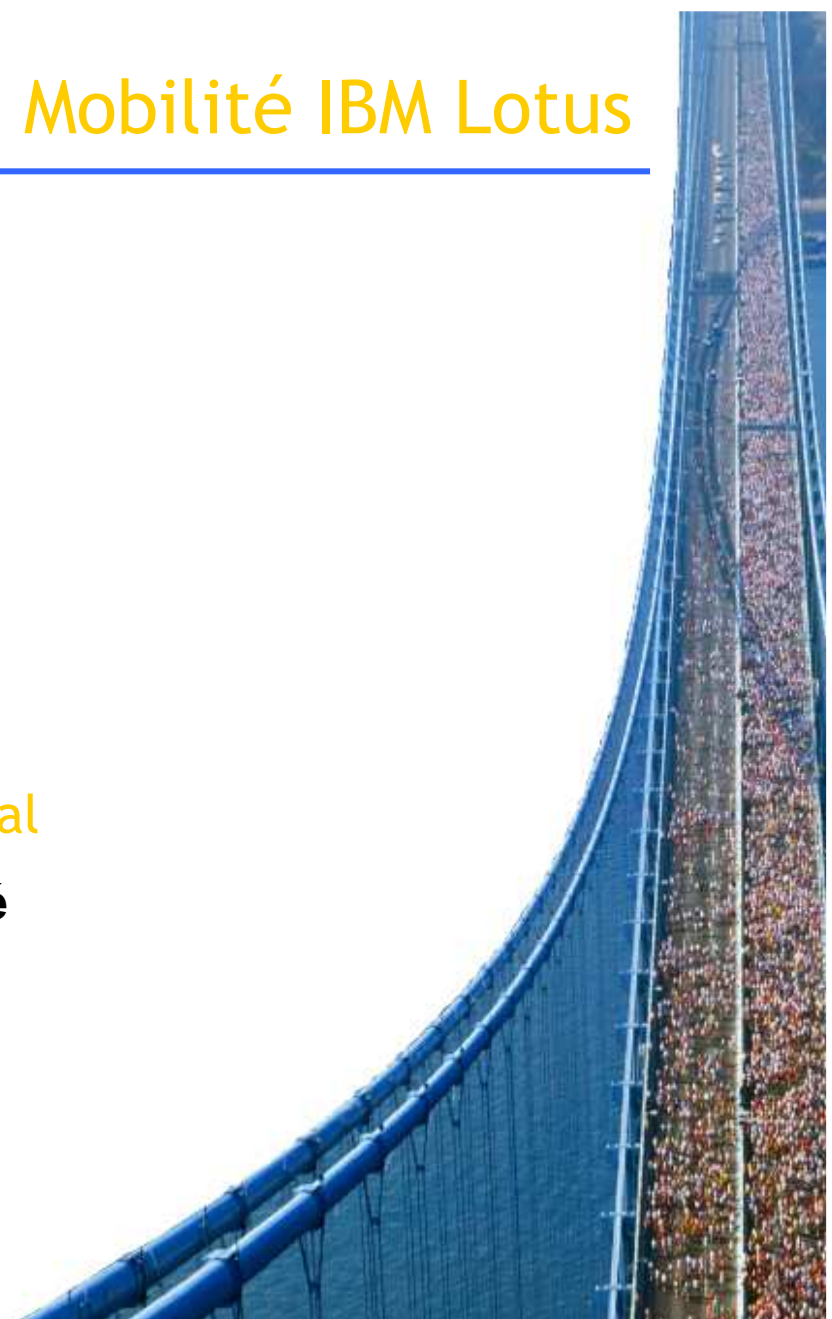

La connectivité – IBM Lotus Mobile Connect

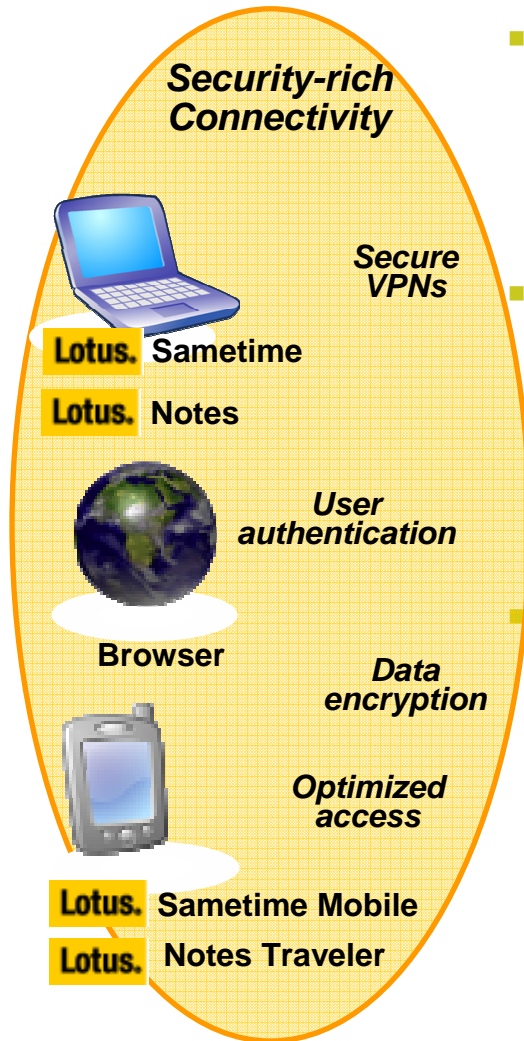

- **Pour accéder à son Système d'Information de l'extérieur de l'entreprise**
 - Accès simple et sécurisé
 - Supporte de nombreux réseaux (WIFI, GSM, CDMA, 1xRTT,...)
- **VPN sécurisé et Roaming intégré**
 - Cryptage fort des données / gestion de l'authentification
 - Persistance des sessions d'un réseau à l'autre à travers plus de 40 réseaux.
 - Compression et optimisation du flux de données
- **Standards ouverts**
 - RSA, AES, DES, FIPS 140-2

- ... sur les plateformes suivantes:
- Lotus Sametime Mobile
 - Lotus Sametime
 - Lotus Notes 32
 - Lotus Notes
 - Linux
 - ...

Messagerie et PIM

Clients riches & web

IBM Lotus Notes

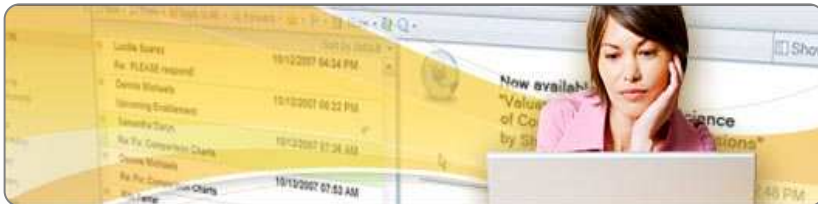

- Nouvelle interface intuitive et unifiée
- Gestion avancée des mails, agenda, contacts
- Outils de collaboration intégrés
- Accès mobile et déconnecté
- Ouverture sur les applications composites / mashup
- Accès à un large catalogue d'applications / extensions*

** Provided by IBM Business Partners, may require additional purchase.*

IBM Lotus iNotes (formerly Domino Web Access)

- Nouvelle interface eMail / PIM
- Outils de collaboration intégrés
- Accès Mobile (support Apple iPhone)
- Supporte une large variété de navigateurs

Pour un accès universel au bureau mobile

IBM Lotus Notes®

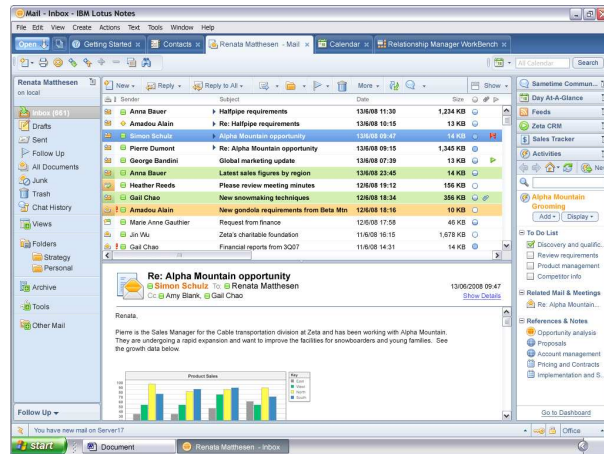

IBM Lotus iNotes

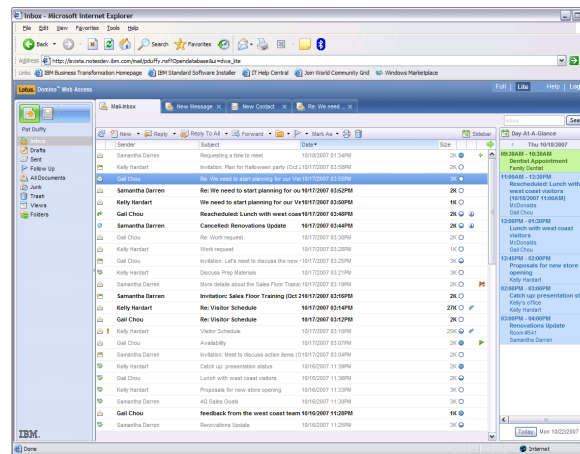

IBM Lotus Notes Traveler

Support en mode connecté et déconnecté de la messagerie
et des applications

IBM Lotusphere Paris - 26 Mars 2009

Lotus software

Bureau Mobile – Lotus Notes pour clé USB

Permet de disposer de l'ensemble de son client Lotus Notes avec soi sur clé USB.

Exemples d'utilisation:

- Utilisateurs souhaitant disposer d'un environnement de secours
- Employés souhaitant conserver l'expérience utilisateur du client Lotus Notes quelque soit leur poste de travail et leur localisation.
- Supporté depuis la 7.0.2 et 8.5

iNotes 8.5 – Full mode

- From:** Admin Demo2/Demo2
- To:** Jean Todt/DEMO2
- Cc:** Felipe Massa/Demo2, Kimi Raikonen/Demo2
- Date:** Friday, January 23, 2009 11:55AM
- Subject:** Schumacher après Jean Todt ?

The email body features a photo of Michael Schumacher and Jean Todt, followed by the text: "Schumacher a refusé le poste de Jean Todt" and "Le septuple champion du monde de Formule 1 a décliné l'offre de Ferrari à la fin de la saison 2007. La Scuderia lui a proposé de remplacer Jean Todt à la direction technique." Below this is a quote from Michael Schumacher: "Je ne veux pas être pris par un seul projet. Je veux faire plusieurs choses et choisir ce que j'aime. Aujourd'hui, je suis libre", a indiqué Michael Schumacher pour justifier son choix de ne pas prendre la succession de Jean Todt comme directeur technique de l'écurie. Stefano Domenicali a donc pris le poste et le pilote allemand est juste devenu conseiller technique.

The right sidebar shows "Sametime Contacts" with a status "I am Available" and a "View" dropdown. The contact list includes "Work" (Jean Todt, Admin Demo2), "Pilotes" (Felipe Massa, Kimi Raikonen), and "Ferrari". A "Day-At-A-Glance" widget is visible at the bottom right.

iNotes 8.5 – Lite Mode

Contacts et agenda

Mail

Standard

Agenda

IBM iNotes 8.5 Lite

Preferences Logout

Mail-Inbox x FERRARI: To... x Schumacher ... x

Jean Todt
domino85.fr.ibm.com

Inbox
Drafts
Sent
Follow Up
All Documents
Junk
Trash
Folders

New Reply Reply To All Forward Show

Schumacher après Jean Todt ?
From: Admin Demo2/Demo2 Friday, January 23, 2009 11:55AM
To: Jean Todt/Demo2
Cc: Felipe Massa/Demo2, Kimi Raikonen/Demo2

Schumacher a refusé le poste de Jean Todt

Le septuple champion du monde de Formule 1 a décliné l'offre de Ferrari à la fin de la saison 2007. La Scuderia lui a proposé de remplacer Jean Todt à la direction technique.

"Je ne veux pas être pris par un seul projet. Je veux faire plusieurs choses et choisir ce que j'aime. Aujourd'hui, je suis libre", a indiqué Michael Schumacher pour justifier son choix de ne pas prendre la succession de Jean Todt comme directeur technique de l'écurie. Stefano Domenicali a donc pris le poste et le pilote allemand est juste devenu conseiller technique.

"J'ai eu la possibilité de faire le travail de Jean Todt quand j'ai abandonné la compétition en 2007. J'ai vu l'engagement et la passion nécessaire pour faire ce travail. Il était toute la journée à Maranello. Je me suis donc demandé si j'avais besoin de cela et je me suis rapidement dit que non", a précisé Cobucci dans les colonnes de "l'International Herald Tribune".

Day-At-A-Glance
Fri 01/23/2009
09:00AM Installation
02:00PM - 03:00PM Réunion bilan des 1ers te
Jean Todt

Today Fri 01/23/2009

IBM Lotus iNotes UltraLite

Accès aux eMail / PIM Domino depuis un Apple iPhone

Accès temps réel aux mail / agenda / contacts Domino à travers le navigateur de l'iPhone

Accès rapide aux mails critiques depuis la vue « non lus » de l'Inbox

Accès aux événements de l'agenda

Construit sur l'infrastructure Lotus iNotes pour une interface optimisée pour les utilisateurs iPhone

Fourni un accès rapide aux données critiques en utilisant l'interface riche de l'iPhone

Inclu dans la licence iNotes sans coût additionnel

IBM Lotusphere Paris - 26 Mars 2009

Lotus software

iNotes UltraLite 8.0.2

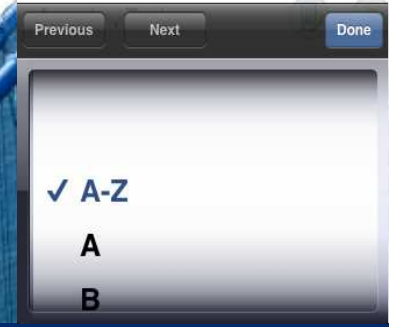
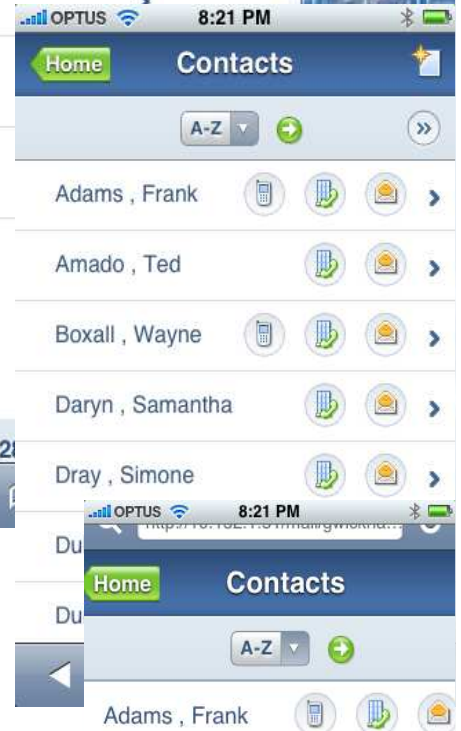
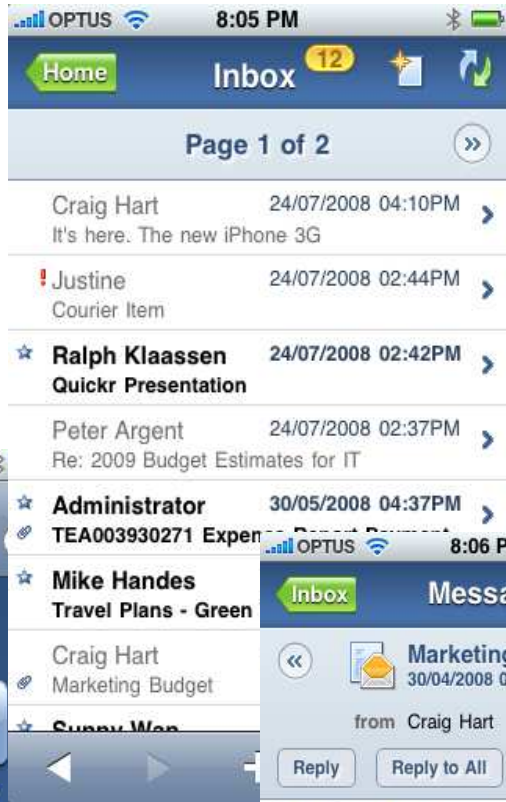

Lotusphere

Lotus software

Fonctions iNotes UltraLite

Features supported in iNotes ultralite

Area	Description
Mail	<ul style="list-style-type: none">• View the Domino Web Access mail using these views: Inbox, Sent, Trash, All documents• Filter mail to show unread messages only, and to mark a message as read or unread• Trash view includes ability to Empty Trash• Message indicators: urgent message, message type, unread flag, and attachments• Open and reply to messages (including history)• Ability to view attachments supported by the device• Forward a message, including attachments• Compose and send new messages using plain text• Navigate to the next or previous set of messages• From an open message, ability to navigate to the next or previous message, or delete and then navigate to the next or previous message without returning to the view• View rich text messages with embedded images• Refresh the view• View the unread count for the Inbox
Contacts	<ul style="list-style-type: none">• View a list of the Domino Web Access contacts alphabetically by name• Contact information includes mobile and business phone and the primary e-mail address• Use a single touch to create a new message or dial the phone number from your contacts list or an open contact• Create a new contact record; edit existing contact records• Open and read a personal or group contact record
Calendar	<ul style="list-style-type: none">• View Domino Web Access calendar entries for a day• For IBM Lotus Notes users, if Calendar preferences were used to assign colors to different event types, those colors are reflected here• Ability to navigate to the next or previous day's events• Respects the time zone differences -- meetings scheduled in another time zone display in the user's time zone• Open and read calendar entries• Refresh the view

Synchronisation avec l'iPhone ?

Gestion via le support du conduit ACTIVESYNC

<http://www.businessmobile.fr/actualites/technologies/0,39044306,39386696,00.htm>

Lotus Notes bientôt compatible avec l'iPhone: email, contacts et calendrier en mode push

Par La rédaction
businessMOBILE.fr le 23 janvier 2009

[Donner votre opinion](#) [Imprimer](#) [Envoyer par mail](#)

L'information a été dévoilée lors de la conférence annuelle [IBM Lotusphere](#), l'iPhone sera bientôt en mesure de recevoir en mode push les emails, contacts et agendas des utilisateurs de [Lotus Notes](#). En effet, les [serveurs Lotus Domino](#) vont de façon imminente pouvoir s'interfacer avec la [technologie ActiveSync](#) de Microsoft.

Rappelons qu'Apple a intégré la technologie push mail ActiveSync depuis la version 2.0 du firmware de l'iPhone. Les utilisateurs Outlook / Exchange bénéficient ainsi en quelques clics de leurs informations sur leur smartphone.

IBM / Lotus utilisera donc la même technologie pour son produit concurrent: Lotus Domino / Notes qu'elle rendra compatible avec la technologie Microsoft ActiveSync. Pour être plus précis, c'est son outil de réplication des informations entre serveur et terminal mobile - [Lotus Notes Traveler](#) - qui va évoluer dans ce sens.

Pour le moment, les nombreux utilisateurs professionnels de Lotus Notes qui souhaitent utiliser leur iPhone doivent faire appel au Notes Web Access qui, s'il fonctionne parfaitement bien avec Safari - le navigateur web de l'iPhone - s'avère peu adapté à un usage aussi intensif.

A ce titre, il semblerait que la compatibilité ActiveSync soit aujourd'hui une des demandes majeures des utilisateurs européens de Lotus Notes.

Ce lundi, lors de la conférence IBM Lotusphere, la démonstration a été faite avec succès sur un iPhone. Ed Brill, le directeur produits des logiciels Lotus se contentant de souligner que son entreprise allait supporter le protocole ActiveSync, "dans une future version de Lotus Notes Traveler".

Synchronisation eMail et PIM

IBM Lotus EasySync Pro

- Solution filaire pour synchroniser les e-mail, agenda, tâches, contacts et journal Lotus Notes avec un PDA
- Filtres, synchronisation mono ou bi directionnelle
- Terminaux supportés : Palm OS, Windows Mobile, Nokia, Sony-Ericsson

Lotus. Notes

IBM Lotus Notes Traveler

(released with IBM Lotus Notes and Domino 8.0.1)

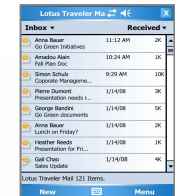

- Solution sans fil pour répliquer automatiquement et en temps réel eMail & PIM
- Inclut les attachements, agenda, contacts, journal et tâches
- Inclut et intégré à Lotus Domino
- Intégré avec l'application PIM sur le terminal mobile
- Installation « Over the air »
- Fonctionne sur tous types de réseaux (GSM, GPRS, Wifi ...)
- Maximisation de la batterie & minimisation de l'usage réseau
- Secure Socket Layer (SSL) connection/128 bit encryption.

Terminaux supportés: Windows Mobile 5 and 6 / 6.1 (Pocket PC and Smartphone), Nokia series 60 (Lotus Notes Traveler 8.5+)

Messagerie et PIM – Lotus Notes Traveler

Lotus Traveler Mail

Inbox	Received
Anna Bauer Go Green Initiatives	11:12 AM 2K
Amadou Alain Fall Plan Doc	10:24 AM 1K
Simon Schulz Coporate Manageme...	9:29 AM 10K
Pierre Dumont Presentation needs r...	1/14/08 3K
George Bandini Go Green documents	1/14/08 5K
Anna Bauer Lunch on Friday?	1/14/08 2K
Heather Reeds Presentation for Fri...	1/14/08 1K
Gail Chao Sales Update	1/14/08 4K

Lotus Traveler Mail 121 Items.

New Menu

Lotus Traveler

- Account
- Mail and Calendar
- Other Applications
- Auto Sync
- Server Settings
- Logging
- VPN Settings

Sync Now
Status
Auto Sync
Tools
About
Exit

Done Menu

Lotus Traveler

Sync Mail and Calendar

Remove mail after: 5 Days

Importance: All Messages

Allow attachments up to: OFF

Truncate mail to: 2K

Show past events: 1 Week

Show upcoming events

Sync Contacts
 Sync Notes

Remove Notes After: 1 Week

Sync Tasks

Show Tasks: Show Incomplete Only

Done Cancel

Lotus Traveler Email

Inbox	Received
Craig Machamer/Me... Fw: Presentation	9/12/07 10/15K
Sean Thielen/Denve... Re: FINAL E&M draft for your review ...	9/12/07 8/342K
Bikram Smith/W... 9/12/07 10/19K Re: Fw: Bharti - feedback from cu...	
Gloria Lipari/Southb... Status Update	9/12/07 1K
Gloria Lipari/So... 9/12/07 10/55K Fw: Results from Status Update	
Gloria Lipari/So... 9/12/07 10/53K Fw: Results from Status Update	
Joel Farkas/Den... 9/12/07 10/14K Sales Flyer Draft	
Burnett Johnson/De... Re: Your Team (Ryder slides on G...)	9/12/07 1K

Notes Email 345 Items, 175 Unread.

Delete Menu

Lotus Traveler Email

To: [Shawne Jones/Westford/Renovations](#)
[Tara Powers/Boston/Renovations](#)
[Kevin Southern/Denver/Renovations](#)

Cc: [Michael Sloan/Westford/Renovations](#)
[Debra Smith/Westford/Renovations](#)

Sent: Wednesday, September 12, 2007 8:32 PM

High Importance

Amy Coleman/Southbury/Renovations
Renovations web page - mock-up with draft text

Shawne, here is a chart showing a mock-up of the Renovations web page -- including draft text for the main copy.

Reply Menu

Lotus Traveler, topologies réseau

Accès local ou distant aux serveurs de messagerie

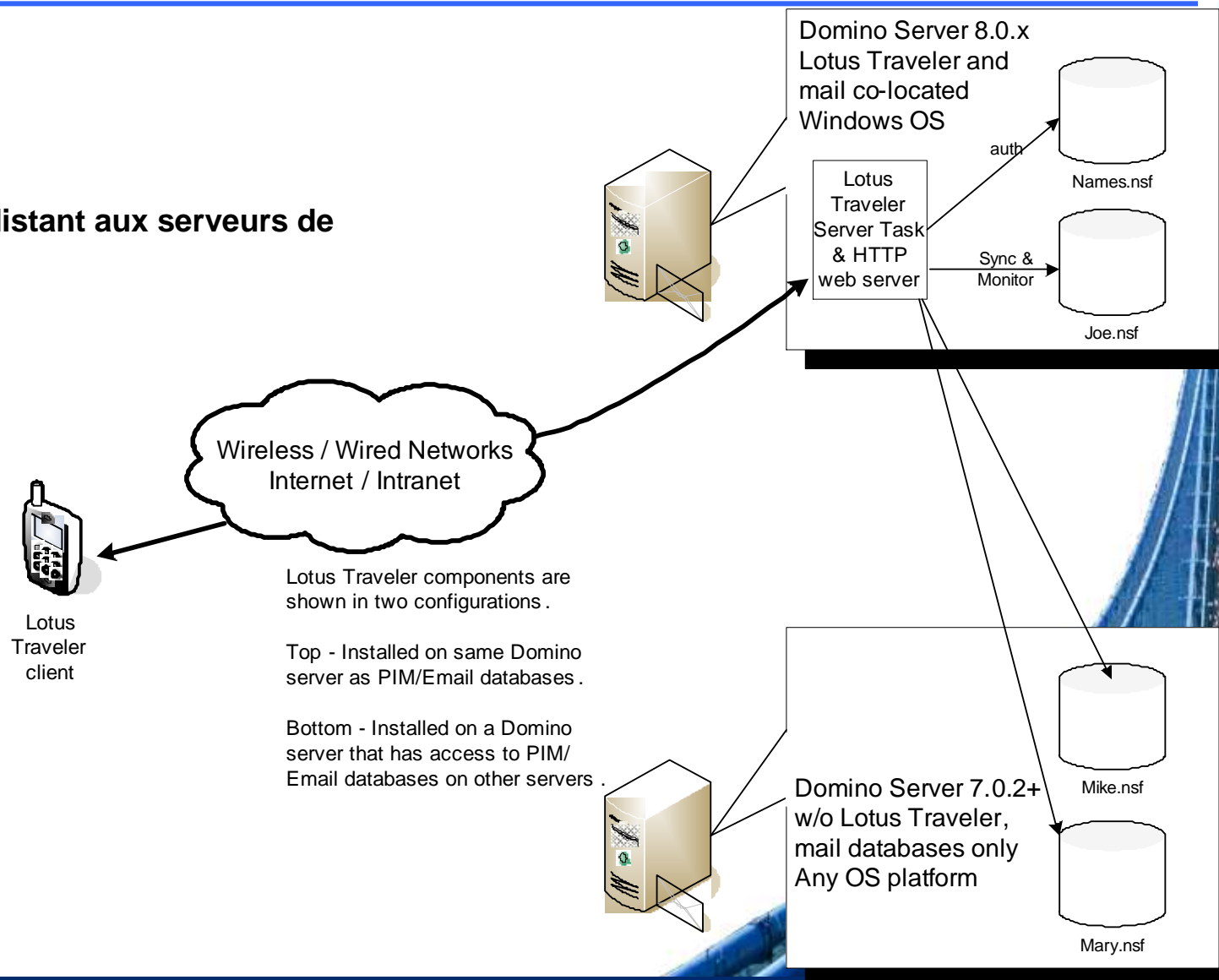

Lotus Traveler intégré à Lotus Domino

Server: **domino85/Demo2** domino85.fr.ibm.com

Basics | Security | Ports... | Server Tasks... | Internet Protocols... | MTAs... | Miscellaneous | Transactional Logging | Shared Mail | DAO\$ | **Lotus Traveler**

Basics

Maximum Memory Size: 512 MB

IPC Socket Ports: 50125 50126

Lotus Traveler Access

Access server: users listed in all trusted directories
and
Jean Todt/Demo2

Not access server: []

Remote user commands: Disabled

Log Settings

Logging Level: Informational

SyncML Logging: Off

Package Log Filter: *

Maximum File Size: 50 MB

Maximum Number of Activity Log Files: 10

Fields Logged - Privacy: Subject; Location; Address; F

Auto Sync Settings

Monitor Polling Interval: 3 seconds

Port for TCP Connections: 8642

Heartbeat Algorithm: Indefinite Detection

Heartbeat Initial Interval: 30 seconds

Heartbeat Algorithm Minimum Interval: 30 seconds

Heartbeat Algorithm Maximum Interval: 15 minutes

Heartbeat Retry Interval: 30 minutes

Device Offline Timeout: 24 hours

User Cleanup Timeout: 30 days

DEMO2 Domain

People & Groups | Files | Server... | Messaging... | Replication | Configuration

Status | Analysis | Monitoring | Statistics | Performance

Server: **domino85/Demo2**
Release 8.5 on Windows/2003 5.2 Intel Pentium

Server Tasks	Tasks	Activity	CPU Utilization
Notes Users	Port TCP/IP	Listen for connect requests on TCP/IP	
Database Users	Database Server	Perform console commands	
Internet Users	Database Server	Load Monitor is idle	
Server Console	Database Server	Database Directory Manager Cache Refresher is	
Schedules	Database Server	Organization Name Cache Refresher is idle	
Programs	Database Server	Log Purge Task is idle	
Agents	Database Server	Thread pool utility task on TCP/IP	
Mail Routing	Database Server	Remote live console task on TCP/IP	
Replication	Database Server	Platform Stats is idle	
DDM	Database Server	Perform Database Cache maintenance	
	Database Server	Shutdown Monitor	
	Database Server	Process Monitor	
	Admin Process	Idle	0%
	Admin Process	Idle	0%
	Admin Process	Idle	0%
	Lotus Traveler	Running: 1 of 1 users active. Completed 0 device	0%
	Process Monitor	Idle	0%
	Router	Utility: Idle	0%
	Router	MailEvent: Idle	0%
	Router	Dispatch: Idle	0%

Lotus Traveler : politiques

- Pour les messageries sur des serveurs 8.0.1+
- Les paramètres liés à des changements de la politique (champs verrouillés) sont poussés sur le terminal
 - Après l'enregistrement initial du terminal, les changements de politique n'affectent pas les valeurs par défaut (seulement les valeurs verrouillées)

Lotus Traveler Settings : Settings traveler default

Basics | Preferences | Comments | Administration

Sync | Filter Settings | Device Settings | Security Settings

Mail Filters:		How to apply this setting:	Inherit from parent policy:	Enforce in child policies:
Email Body Truncation:	<input checked="" type="checkbox"/> Enabled 5K	Set initial value	<input type="checkbox"/> Inherit	<input type="checkbox"/> Enforce
Maximum Email Attachment Size Allowed - Administrator	1500 KB	Don't set value	<input type="checkbox"/> Inherit	<input type="checkbox"/> Enforce
Email Attachments:	<input checked="" type="checkbox"/> Enabled	Set initial value	<input type="checkbox"/> Inherit	<input type="checkbox"/> Enforce
Email Attachment Size:	50 KB	Set initial value	<input type="checkbox"/> Inherit	<input type="checkbox"/> Enforce
Email Date Filter:	<input checked="" type="checkbox"/> Enabled 1 Week	Set initial value	<input type="checkbox"/> Inherit	<input type="checkbox"/> Enforce
Email Importance:	<input type="checkbox"/> High Importance Only	Don't set value	<input type="checkbox"/> Inherit	<input type="checkbox"/> Enforce
Other Filters		How to apply this setting:	Inherit from parent policy:	Enforce in child policies:
Calendar Date Filter:				
Past Events:	<input checked="" type="checkbox"/> Enabled 1 Week	Don't set value	<input type="checkbox"/> Inherit	<input type="checkbox"/> Enforce
Future Events:	<input checked="" type="checkbox"/> Enabled 3 Months	Don't set value	<input type="checkbox"/> Inherit	<input type="checkbox"/> Enforce
Journal Date Filter:	<input checked="" type="checkbox"/> Enabled 1 Week	Don't set value	<input type="checkbox"/> Inherit	<input type="checkbox"/> Enforce
ToDo Status:	<input checked="" type="checkbox"/> Incomplete Status Only	Don't set value	<input type="checkbox"/> Inherit	<input type="checkbox"/> Enforce

Une innovation Permanente au fil des trimestres

Évolutions pour Lotus Traveler 8.5

Support de nouvelles plateformes (Symbian Nokia S60, Windows Mobile 6.1)

Sécurité

- Support de l'encryptage et signature des emails
- Sécurité d'accès au serveur
- Contrôle de la sécurité à distance (mot de passe sur le terminal, échec, cryptage des données sur la carte ...)
- Commandes distantes (hard reset, désinstallation traveler et datas)

Application pour contrôler ou forcer la configuration des terminaux

Support du texte riche

Plus d'obligation d'utiliser une configuration à base de sites

Performances

...

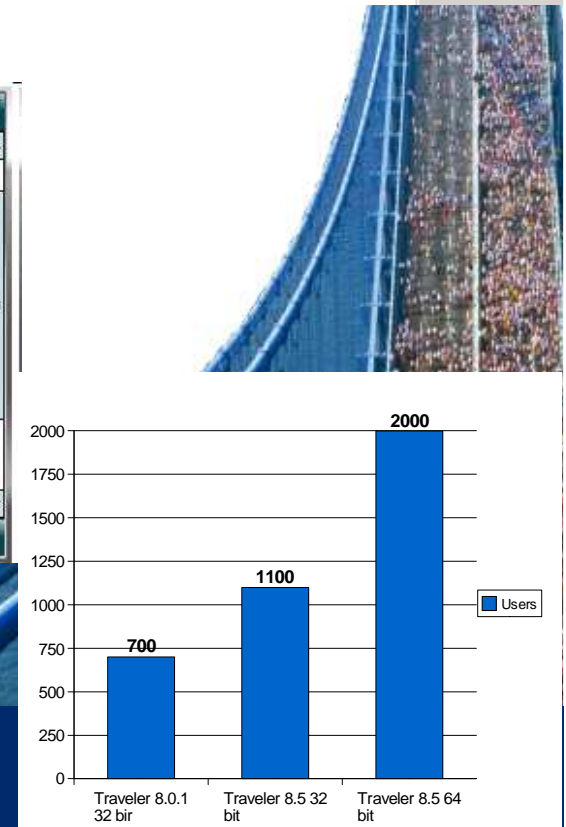
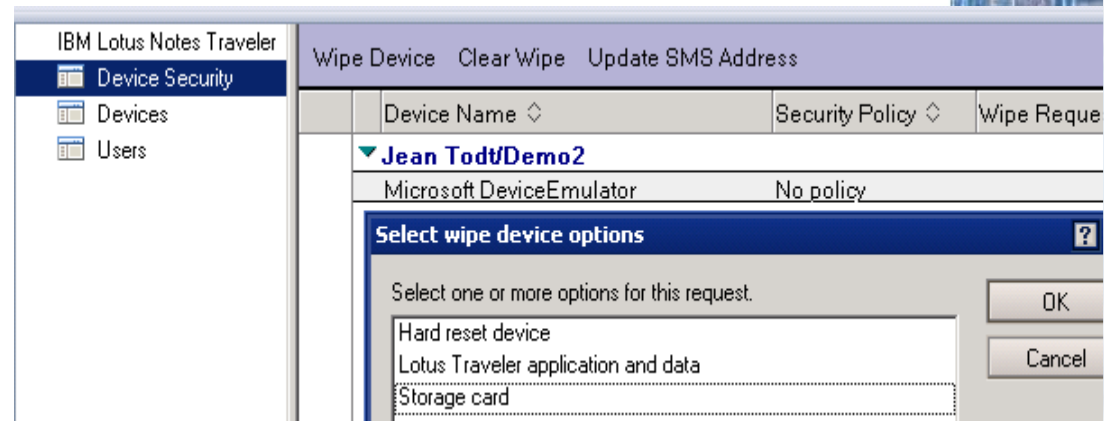

Collaboration Mobile

IBM Lotus Sametime

(IBM Lotus Sametime 7.5.1+)

- Presence and location awareness
- Instant messaging, 2-way and N-way group chats
- Auto-storage & retrieval of chat history
- Voice chats, ability to leverage phone or VoIP
- Business card information, buddy list auto-sort
- Emoticon support, buddy List auto-sort
- External Buddy support - AIM/Yahoo/Google/etc

Devices supported: BlackBerry (4.0+), Nokia series 60, Windows Mobile 2003, Windows Mobile 5, Sony Ericsson

IBM Lotus Connections for BlackBerry

- The first 'business ready' Social Software platform for mobile devices
- Leverage your extended network, 'discover' versus 'search'
- Mobile access to experts through 'Profiles'
- Mobile Social Bookmarking through 'Dogear'
- Access to recommended contents, share & tag them
- Quick and easy set-up, intuitive graphical user interface (GUI)
- Information and communications stay confidential and protected

Lotus Connections

IBM Lotusphere Paris - 26 Mars 2009

Lotus software

Messagerie Instantanée – IBM Lotus Sametime Mobile

Supporte les plateformes suivantes:

- RIM® BlackBerry®,
- Nokia Eseries,
- Sony Ericsson,
- Microsoft Windows Mobile 5 et 6

- Liste de contact catégorisée**
- Recherche rapide de contact**
- Chat bidirectionnel entre utilisateurs**
- Possibilité de converser à plusieurs**
- Sauvegarde automatisé de l'historique des échanges**
- Intégration au carnet d'adresses**
- Support des émoticons**
- Possibilité de converser avec des utilisateurs des messageries instantanées AIM/Yahoo/Google/etc**

Sametime mobile pour les autres terminaux

Lotus Sametime Web Messenger *

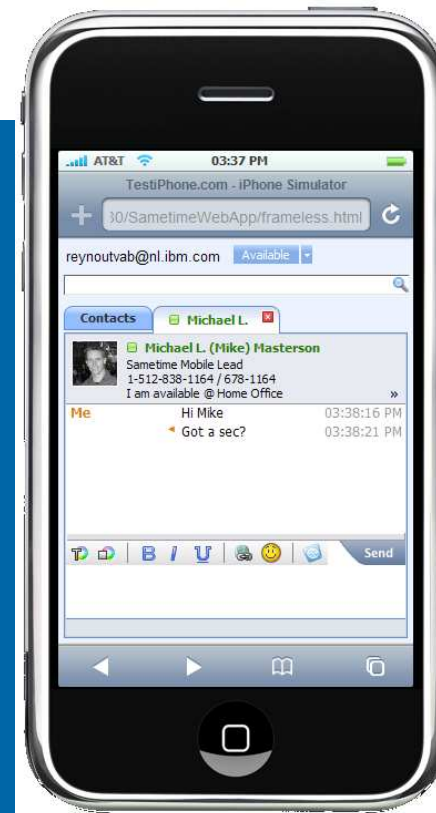
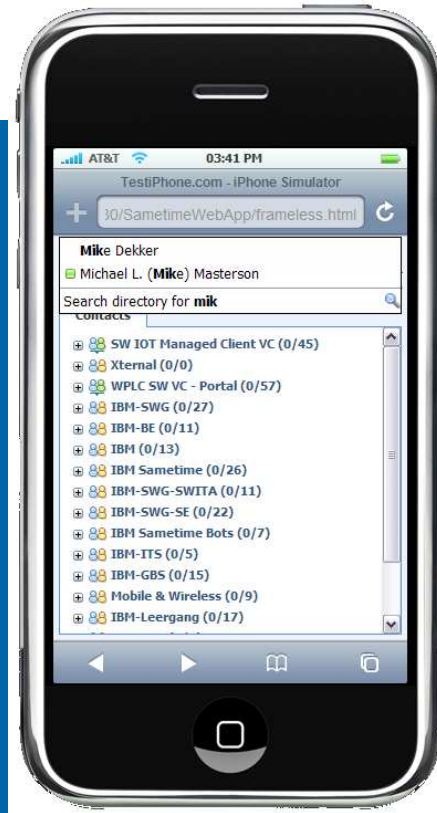
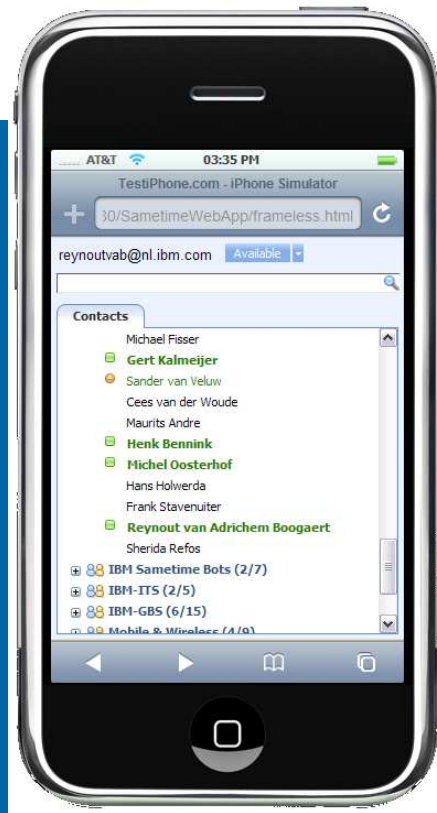

IBM Lotusphere Paris - 26 Mars 2009

Work in progress*

Lotus software

Réseaux Sociaux – Lotus Connections Mobile

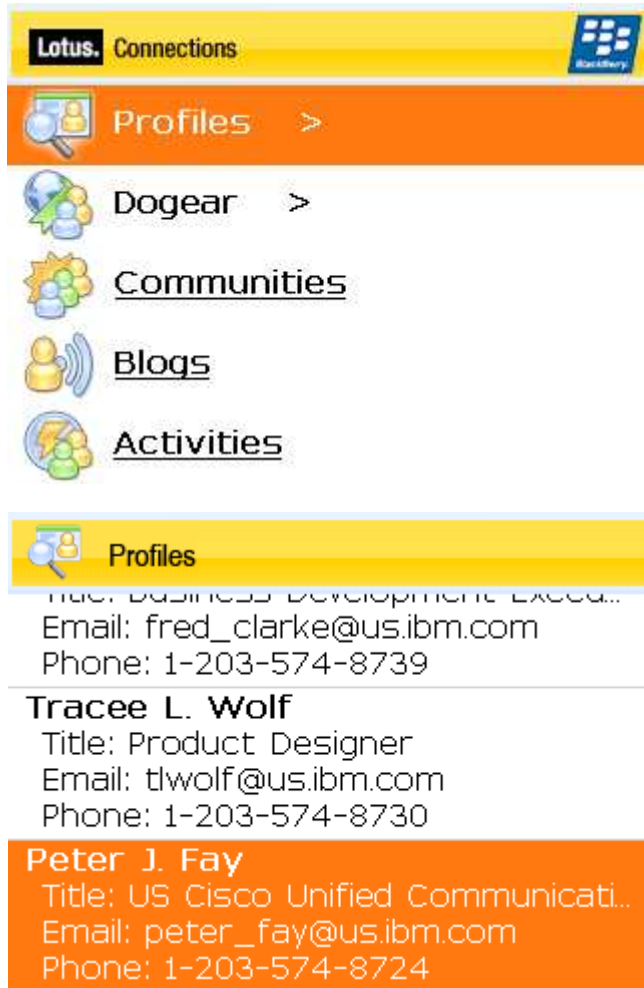

Lotus. Connections

- Profiles >
- Dogear >
- Communities
- Blogs
- Activities

Profiles

fred, business development execu...
Email: fred_clarke@us.ibm.com
Phone: 1-203-574-8739

Tracee L. Wolf
Title: Product Designer
Email: tlwolf@us.ibm.com
Phone: 1-203-574-8730

Peter J. Fay
Title: US Cisco Unified Communicati...
Email: peter_fay@us.ibm.com
Phone: 1-203-574-8724

Profils

Pour trouver rapidement la bonne personne en la recherchant à travers son entreprise, son service, son domaine d'expertise, les projets sur lesquels elle a travaillé, sa fonction, ...

Communautés

Permet la création, la gestion, la recherche de communautés de personnes partageant des intérêts communs ou un domaine d'expertise

Blogs

Utiliser un blog pour présenter vos idées et avoir un retour des autres. Apprendre de l'expertise et l'expérience des autres ayant aussi un blog

Dogear

Sauvegarde, organise et partage des Marques Pages. Permet de découvrir les Marques Pages de personnes ayant des centres d'intérêt communs.

Activités

Organiser son travail par activité et non par application. Permet plus facilement un travail multi activités en se remettant dans le bon contexte

• Blackberry RIM

IBM Lotusphere Paris - 26 Mars 2009

Lotus software

Application Web – WebSphere Everyplace Mobile Portal

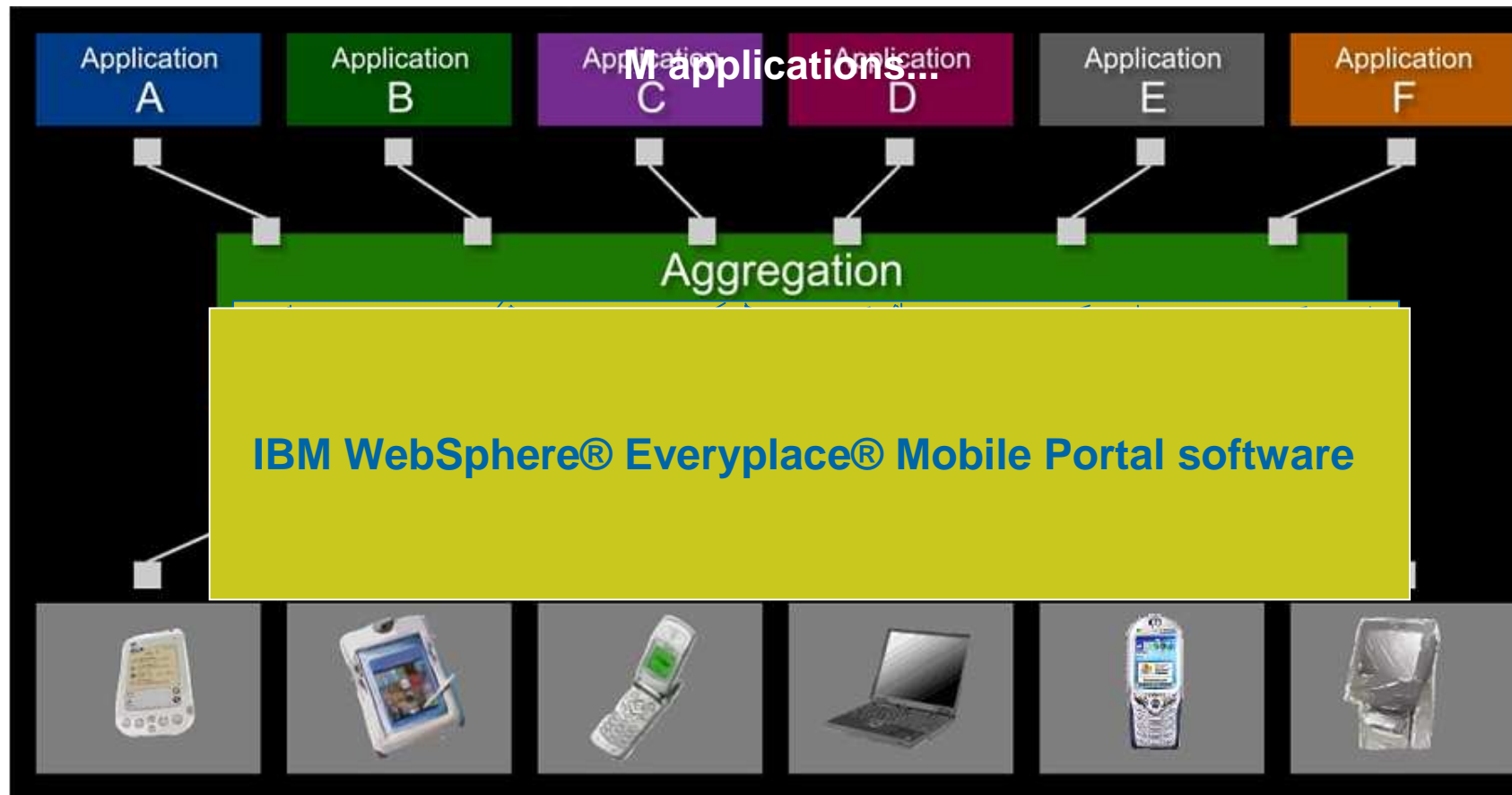

N devices
IBM Lotusphere Paris - 26 Mars 2009

Lotus software

Avec WebSphere Everyplace Mobile Portal

Plateforme permettant de gérer des terminaux hétérogènes en mode connecté

- Diminution des coûts de développement et de maintenance.
- Augmentation de l'audience ciblée à travers un support de nombreux canaux de communication (PDA, Smartphone, Laptops, Desktop)
- Réduit le Time to Market et augmente le revenu grâce à une base de plus de 5 000 terminaux pré configurés et un système de mise à jour automatisé des terminaux.
- Coûts d'administration et d'intégration faible en s'appuyant sur la solution leader, IBM WebSphere Portal

Construire des applications business déconnectés

Leveraging a universal client software based on open standards

IBM Lotus Expeditor

- Universal Managed client Software
- Client on Windows, Linux, Mac, Symbian, Windows Mobile
- Offline access, data & application synchronization
- toolkit for creating, deploying, and maintaining both mobile and rich client applications
- Leverage open standards (Eclipse)

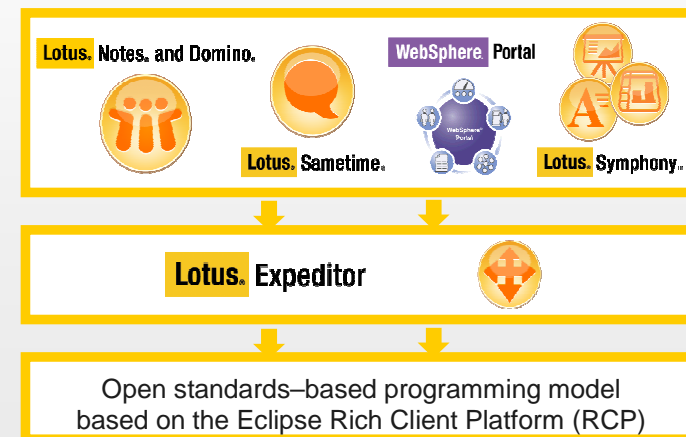
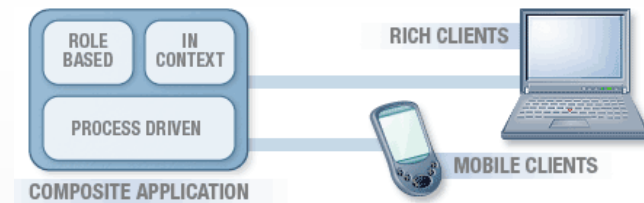
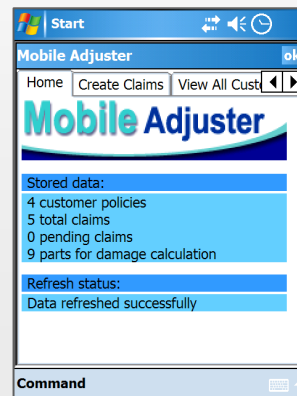

Application locale – Lotus Expeditor Mobile

- **Lotus Expeditor** est l'infrastructure du poste client universel proposée par IBM. Elle supporte les applications composites, les Laptops, les Desktops, les terminaux mobiles et les kiosks.
- Elle peut être utilisée pour disposer d'un poste client adapté au profil de l'utilisateur et géré par le serveur.
- Comme alternative au client Microsoft®.NET, Lotus Expeditor propose la flexibilité qui vient avec l'architecture orientée service, SOA et les standards basés sur Eclipse.

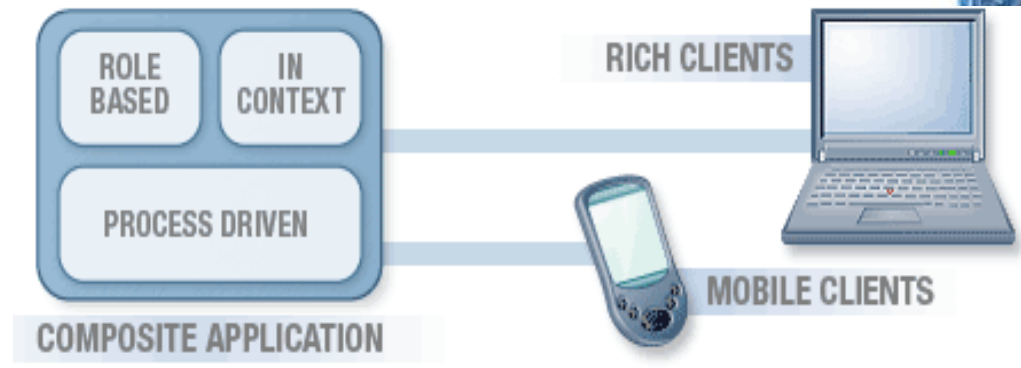

New IBM Software Brings Web 2.0 to Mobile Phones

Sprint Uses IBM Lotus Expeditor Software to Enhance Mobile Content for Its Windows Mobile 6 Smartphone Customers

SANTA CLARA, CA - 20 Mar 2008: IBM (NYSE: [IBM](#)) announced today that the Lotus Expeditor software platform is extending desktop computing and Web 2.0 capabilities to mobile phones.

En conclusion : une stratégie mobile pour tous.

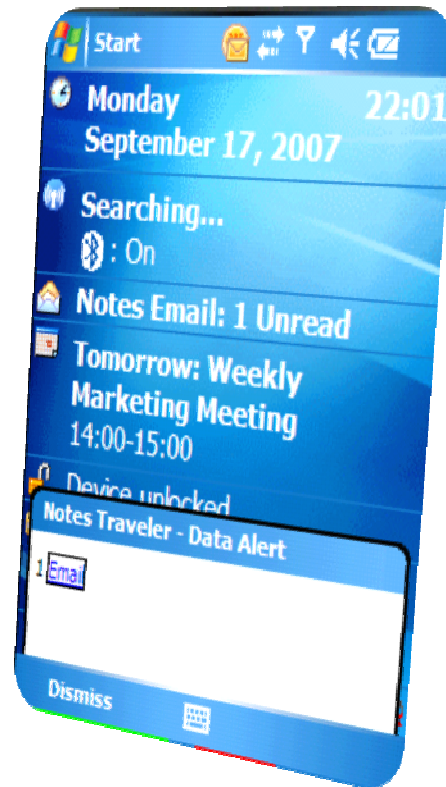
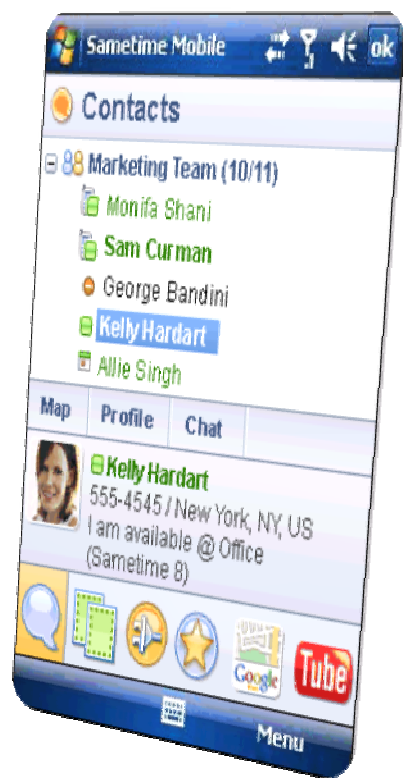

Etendre la collaboration mobile L'écosystème IBM Lotus

IBM Mobile Enterprise Collaboration
Software sur le BlackBerry de RIM

Partenariat avancé avec les éditeurs, Les
industriels du mobile et les Operateurs

- Email & PIM
- Content sharing
- Team Collaboration
- Social Software
- Business Applications
- Portal extension...

Provided by IBM Business Partners,
may require additional purchase.

IBM Lotusphere Paris - 26 Mars 2009

Lotus software

Les solutions push mail pour Lotus Domino (=> 8.0.2)

	IBM Lotus Notes Traveler	RIM BlackBerry Enterprise Server	CommonTime mSuite	Motorola Good Mobile Messaging	Sybase OneBridge	Nokia Intellisync Mobile Suite
Push email	X	X	X	X	X	X
PIM synchronization (calendar, contacts, journal, tasks)	X	X	X	X	X	X
Device platforms supported (for more information)	*Nokia S60 (Symbian OS), Windows Mobile *will be available with 8.5 release	BlackBerry, BlackBerry Connect (Palm OS, Symbian OS - Nokia/Sony Ericsson, Windows Mobile)	PalmOS, Nokia (Symbian), Sony Ericsson (Symbian OS), Windows Mobile	Palm OS, Nokia (Symbian OS), Windows Mobile	Symbian, Windows Mobile, Palm OS and OMA Data Sync clients	Palm OS, Nokia (Symbian OS), Sony Ericsson (Symbian OS) Windows Mobile, J2ME devices
Over the air encryption/security (AES, FIPS 140, etc..)	X (via Lotus Mobile Connect or 3 rd party)	X	X	X	X	X
Remote wipe / lock, policy monitoring and enforcement	X	X	X	X	X	X
Over the air provisioning (no desktop needed)	X	X	X	X	X	
Device management		X	X	X	X	X
Go To Market: On premise vs. Network Operation Center (NOC)	On premise	NOC	On premise & NOC	NOC	On premise	On premise & NOC
Global directory search	X	X	X	X	X	X
Support for offline Domino apps		X (via MDS +	X		X	X

Autres options pour les solutions Lotus (=> 8.0.2)

	IBM Lotus	RIM BlackBerry Enterprise Server	CommonTime mSuite	Motorola Good Mobile Messaging	Sybase OneBridge	Nokia Intellisync Mobile Suite
Lotus Domino applications	Lotus Domino (web apps), Lotus Expeditor	X	X		X	X
Lotus Sametime	Lotus Sametime mobile	X	X		X	X
Lotus Connections		X				
Lotus Quickr		TBD				

Démonstrations – Lotus Notes Traveler et Lotus Sametime Mobile Lotus iNotes ultraLight sur Windows Mobile

- HTC_P3600 Configuration Wizard:** A welcome screen with the text: "Welcome to IBM Lotus Notes Traveler. You must complete the following configuration steps before using Lotus Traveler." It features a "Next" button and a "Cancel" button.
- HTC_P3600 Configuration Wizard:** A form for entering user details:
 - User ID:**
 - Password:**
 - Server:**An "Advanced" button is located below the form. Navigation buttons "Back" and "Next" are at the bottom.
- HTC_S710 Lotus Traveler:** A main menu with the following options:
 - 1 Account
 - 2 Mail and Calendar
 - 3 Other Applications
 - 4 Auto Sync
 - 5 Server Settings
 - 6 Logging
 - 7 VPN SettingsA "Done" button is at the bottom.
- HTC_S710 Messaging:** A messaging menu with the following options:
 - 1 Text Messages
 - 2 Lotus Traveler Mail (14)
 - 3 MMS
 - 4 New E-mail Account..."Select" and "Menu" buttons are at the bottom.

Questions

Merci de votre attention

**Pour toute information complémentaire,
vous pouvez consulter le site :**

ibm.com/software/lotus/sametime

Et n'oubliez pas de remplir votre feuille d'évaluation

IBM Lotusphere Paris - 26 Mars 2009

Lotus software

© IBM Corporation 2009. Tous droits Réservés.

The information contained in this publication is provided for informational purposes only. While efforts were made to verify the completeness and accuracy of the information contained in this publication, it is provided AS IS without warranty of any kind, express or implied. In addition, this information is based on IBM's current product plans and strategy, which are subject to change by IBM without notice. IBM shall not be responsible for any damages arising out of the use of, or otherwise related to, this publication or any other materials. Nothing contained in this publication is intended to, nor shall have the effect of, creating any warranties or representations from IBM or its suppliers or licensors, or altering the terms and conditions of the applicable license agreement governing the use of IBM software.

References in this publication to IBM products, programs, or services do not imply that they will be available in all countries in which IBM operates. Product release dates and/or capabilities referenced in this presentation may change at any time at IBM's sole discretion based on market opportunities or other factors, and are not intended to be a commitment to future product or feature availability in any way. Nothing contained in these materials is intended to, nor shall have the effect of, stating or implying that any activities undertaken by you will result in any specific sales, revenue growth, savings or other results.

IBM, the IBM logo, Lotus, Lotus Notes, Notes, Domino, Sametime, and Lotusphere are trademarks of International Business Machines Corporation in the United States, other countries, or both. Microsoft and Windows are trademarks of Microsoft Corporation in the United States, other countries, or both.

