

Rencontre Lotus Software

Champfleuri – 09 septembre 2004

Dorothee Cote Allard

David Dyen

Agenda

- 09:00 – 09:30 : Accueil café / introduction
- 09:30 – 10:45 : Les nouveautés de la v6.5 et produits « compagnons »
- 10:45 – 11:00 : Pause
- 11:00 – 12:00 : Lotus Workplace
- 12:00 – 12:15 : Quelques informations sur la v7
- 12:15 : Cocktail déjeunatoire

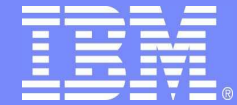

IBM Software Group

Notes / Domino 6.x

Lotus. software

Rencontre Lotus Software

Que m'apporte la v6 ?

- Utilisateur
 - Confort, ergonomie renforcés
 - Version 100% tournée vers les demandes utilisateurs (> 1000 améliorations)
 - Mobilité renforcée
- Administration, serveurs : réduction du TCO
 - Ressources mieux utilisées (disque, CPU, ...)
 - Consolidation de serveurs
 - Déploiement et gestion centralisée des clients Notes
 - mise à jour dynamique de toutes les préférences du poste
 - mise à jour automatique des versions
 - ...

Exemples de réduction du TCO avec la version 6

- Espace disque
 - Compression des attachements (LZ1)
 - "Faire suivre/Répondre sans attachements" réduit la taille de la boîte aux lettres jusqu'à 32 %
- Réplication
 - Echange Client/Serveur de 33 à 48% plus rapide
 - Echange Serveur/serveur en moyenne 45% plus rapide
- iNotes Web Access
 - 27% d'amélioration des temps de réponse
- Smart Upgrade
 - Le processus pour préparer les nouvelles installations sur les postes de travail diminue de 10 jours à 4
- Montée en charge et Performance
 - Stabilité améliorée pour les transactions Domino
- Stabilité et Tolérance de panne
 - Diagnostics des erreurs améliorés et redémarrage plus rapide

Notes 6.0 : confort et ergonomie utilisateur

- Interface plus intuitive
 - Le bureau collaboratif !
- Edition des documents attachés
- Support du **glisser-déposer** avec Windows
- Copier des documents dans un tableau
- **Multi-tâches** (détachement des pièces jointes)
- Nouvelle interface et fonctionnalités de **réplication**
- **Compression** (réseau et pièces jointes)
- Poste **multi utilisateurs**

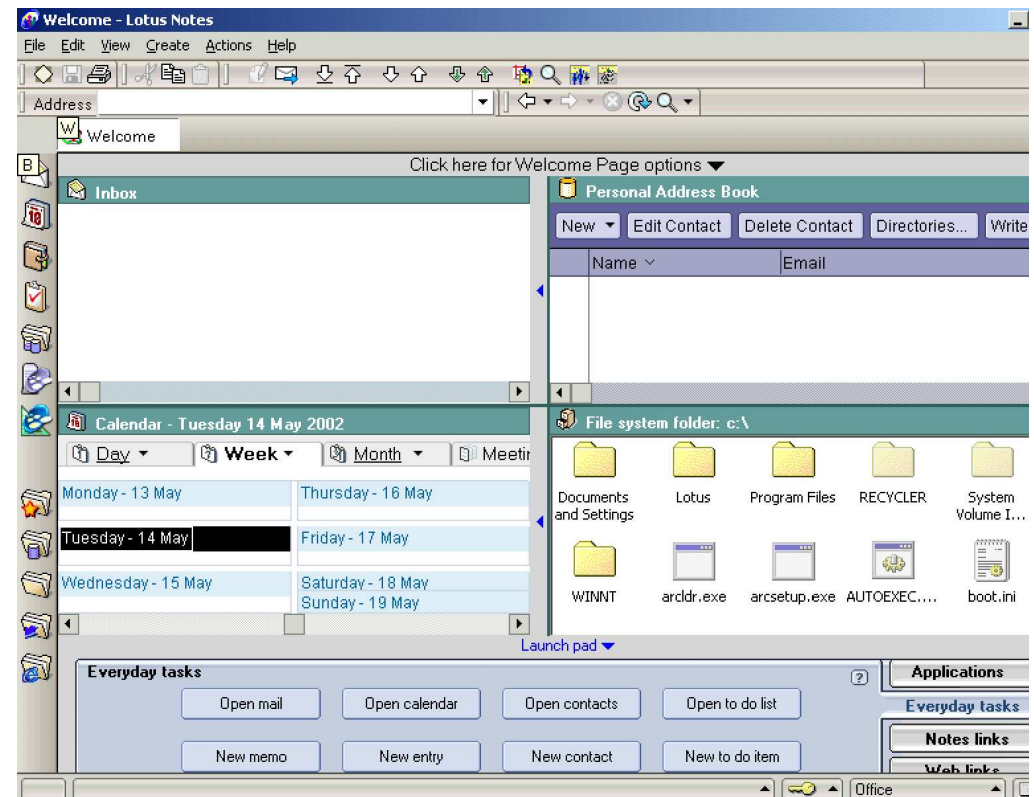

Notes 6 - Messagerie

- Documents non lus par dossier !
- Rafraîchissement automatique !
- Personnalisation inbox
 - Ordre des colonnes, agencement des cadres, couleurs par expéditeur
- Réponses
 - Reply without Attachment(s), Reply with Internet-Style History
 - Forward without Attachment(s), Internet-Style Forward
- vCard : standard cartes de visites
 - Import / export / glissé dans NAB
- Divers
 - Validation de noms : plus d'informations
 - trash / restore

Notes 6 - Agenda

- **Un masque plus facile d'utilisation**
- **La vue**
 - **Création / modification directement depuis la vue !**
 - **Personnalisation de la vue**
 - **Lecture complète de l'entrée depuis la vue**
 - **Drag & Drop pour les heures !**
 - **Conflits côte à côte**
 - **Couleurs selon les types d'entrée !**
- **Délégation**
 - **Je reçois les réponses !**
 - **Acceptation des invitations sous couvert du propriétaire**
 - **définition des raccourcis vers les autres BAL**
- **Calendar notices**
- **iCalendar**
- **Divers**
 - **Affichage de 2 fuseaux horaires**
 - **Envoi de certaines modifications sans besoin d'acceptation**

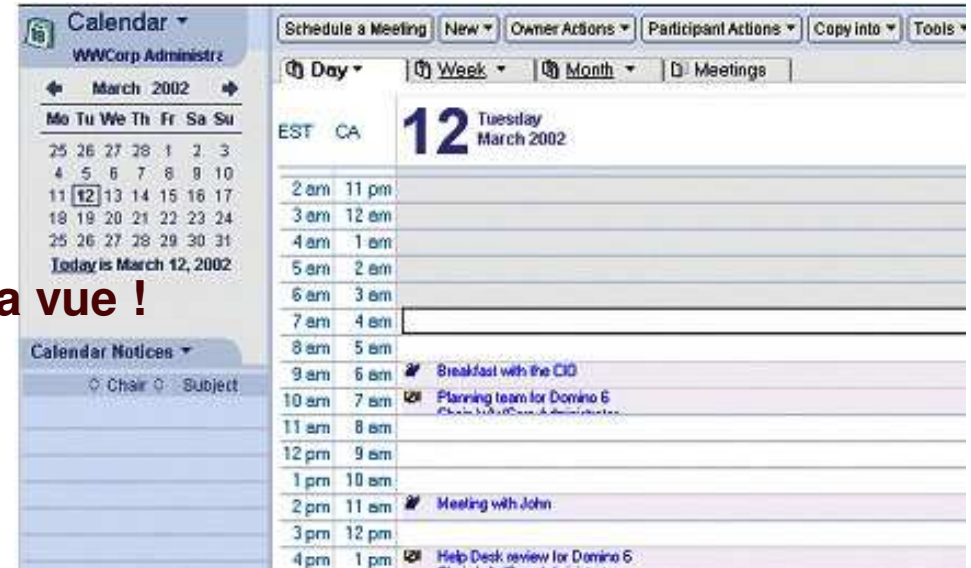

Notes 6.5

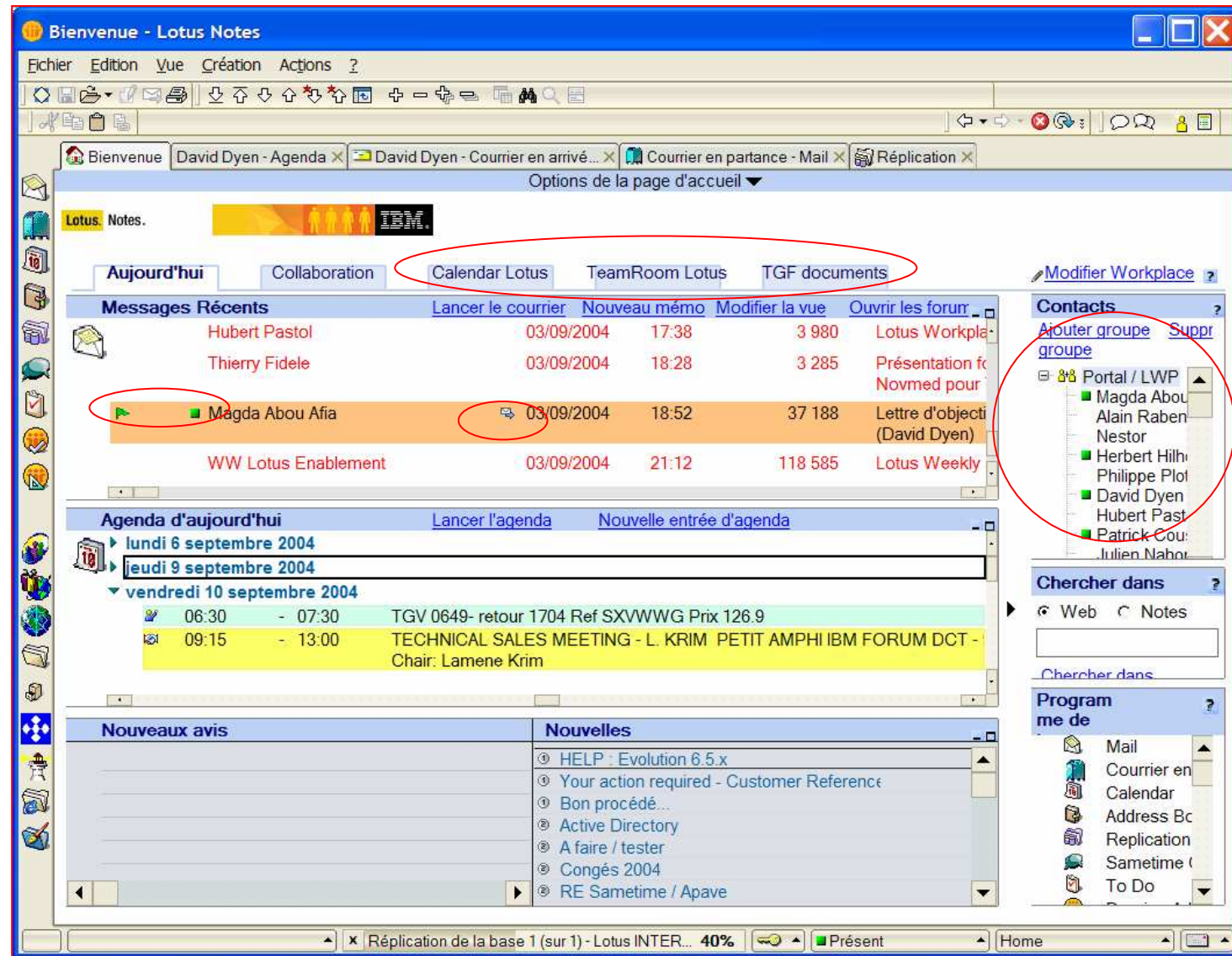

Notes 6.5 : productivité utilisateur (gestion du courrier)

- Blocage des messages
 - Gestion de la liste des “**Junk Mail**” dans un dossier
- Règles rapides
 - Récupération du contexte du message pour créer les “**QuickRules**” (expéditeur, domaine, et sujet)
- Suivi des messages
 - Marquer pour traitement à une date ultérieure
 - Niveaux de priorité, alarmes, tris
 - Status de réponse
- Autres
 - N'afficher que les non lus
 - Imprimer sans les listes de distribution
 - Colonne heures

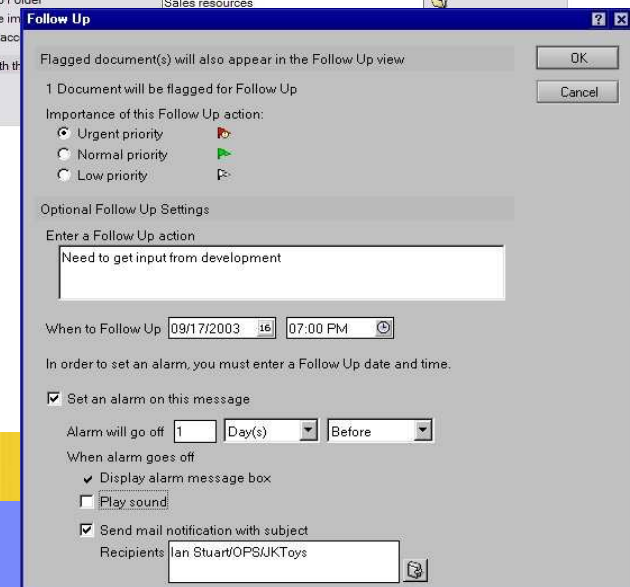
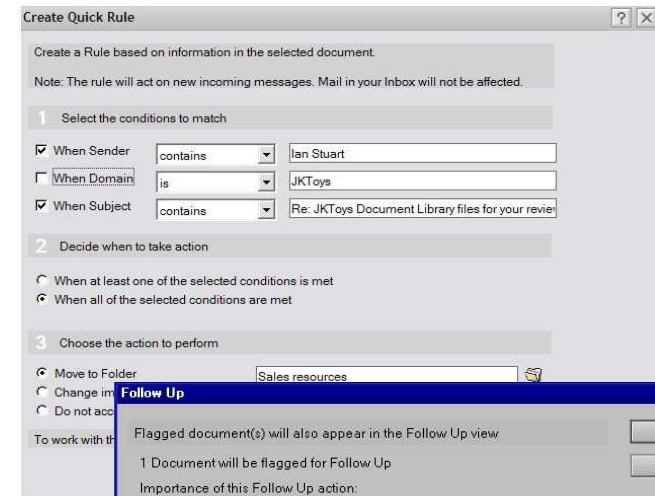

	When	Who	Date
▶	10/14/2003	Gerald Brett	10/16/2003
▶	09/20/2003	Gloria Moor	05/31/2003
▶	09/03/2003	Ian Stuart	09/03/2003
▶	09/18/2003	Ian Stuart	09/03/2003
▶	09/23/2003	John Conrad	09/03/2003
▶		Lotus SE	09/03/2003
▶	09/17/2003	Lotus SE	09/03/2003

For Follow Up: Normal Priority. Follow up on 20/10/2003
 History: This message has been forwarded.

Notes 6.5 : productivité utilisateur (temps réel contextuel)

- Single Sign-On
- Gestion du status “connecté”
- Présentiel
 - Courrier en arrivée
 - Champs expéditeur et destinataires sur les messages reçus et envoyés
- Initialisation directe du dialogue
- Liste des connectés
- Ajout des mêmes fonctions à d'autres applications Notes

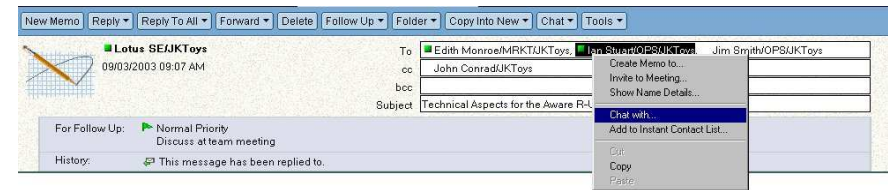

Who	Date
Jim Smith	09/03/200
John Conrad	09/03/200
Ian Stuart	09/03/200
Lotus SE	09/03/200
Sara Dean	09/03/200
Sara Dean	09/03/200
Gloria Moor	09/03/200
Tom McClung	09/03/200
Sara Dean	09/03/200
Ian Stuart	09/03/200
Lotus SE	09/03/200
Ian Stuart	09/03/200
Lotus SE	09/03/200
Ewa Nowak	09/03/200
John Conrad	09/03/200
Ian Stuart	09/03/200
Sara Dean	09/03/200

Le temps réel dans les applications ...

Date	Subject	Product
08/27/2003	New feature in ND6 to eliminate short mail replication cycles (David Bell) [Comment]	
08/27/2003	full text	
08/27/2003	Good i	
08/26/2003	This is	
08/26/2003	Do we have together wi	
08/26/2003	Sametime (Solomon)	Sametime
08/27/2003	I saw th	
08/26/2003	Accord [Answer]	
08/27/2003		
08/26/2003	Microsoft L DiPaola)	
08/26/2003	Is there	
08/27/2003		
08/27/2003		
08/26/2003	What is .NE	
08/26/2003	AdminACL	
08/26/2003	LMS in Hin	
08/26/2003	Sametime	Sametime
08/26/2003	There	
08/26/2003	Issue on Sa	Sametime
08/26/2003	IBM TotalS	Domino Server
08/26/2003	6.5 IM inte	Lotus Learning Mar
08/26/2003	Notes license? (Melanie Griffiths)	Sametime
08/26/2003	Yes. See this thread (Christopher Pepin) [Answer]	
08/26/2003	inside (Alan Lepofsky) [Answer]	
08/26/2003	See the following thread (Peter K.Weber) [Answer]	
08/26/2003	Domino.Doc, working in word via the browser (Reynout van Adrichem Boogaert)	Domino.Doc
08/26/2003	While you can solve this technically, make sure the customer understands following (George Westwood) [Answer]	
08/26/2003	It's a browser issue, but can be fixed - checkout the following technote (Cali Clarke) [Answer]	

Nouveautés IWA 6.0

- **6.0**
 - **Performances** et montée en charge
 - **Disclaimer**
 - **Verrouillage de la page d'accueil**
- **6.0.1**
 - **Lecture des mails Notes cryptés**
 - **Recherche de noms dans un annuaire LDAP**
 - **Support des soft delete**
 - **Support Linux (serveur)**

Nouveautés DWA - 6.0.2

- **Nouvelle interface (plus proche client 6)**
- **Multilingual template support**
- **Divers**
 - Recherche de nom : doublons / hiérarchie
 - Drag & Drop pour les mails et entrées d'agenda
 - Plus de modifications possibles : mails envoyés / reçus, agenda reçu / en
 - Possibilité de créer tableaux, règles horizontales et sauts de pages
 - **IWA comme client de messagerie par défaut**
 - Préférences "Expand/collapse",
 - Préférences pour les entrées multi lignes
 - Vérification orthographique (Interface + champ subject vérifié)
- **Agenda**
 - Support des eMeeting Sametime
 - Visualisation du status des participants, Ajout d'invités à postériori
 - Possibilité de choisir le fuseau horaire
 - Support des "meetings notices view"
 - Délégation complète
 - Support des entrées dépassant minuit
 - Définition du jour de début de la semaine, des heures travaillées
- **Messagerie**
 - Reply et forward sans attachements, renommer les attachements à leur sauvegarde
 - Navigation de message en message
 - Vue de messagerie par défaut
- **Aide contextuelle "follow me" (NSF)**

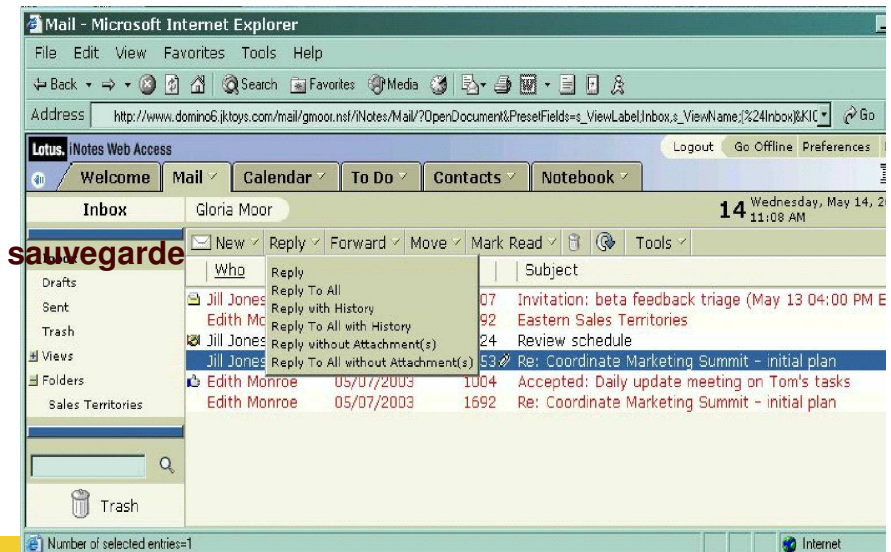
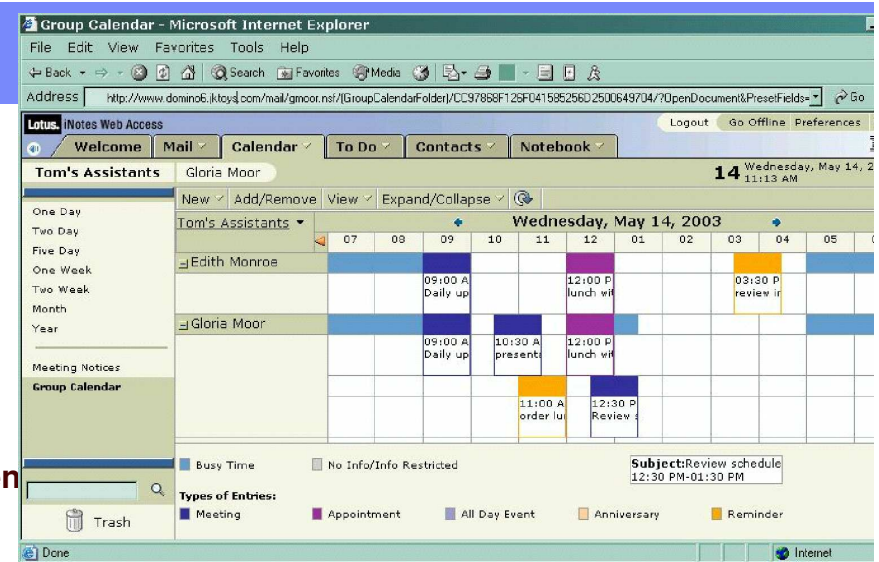

Nouveautés DWA - 6.5.x

- **Messagerie**

- Fonctions "Copy into", "Envoyer et classer"
- Visualisation des non lus seulement
- Envoyer des mails cryptés, signer et vérifier les signatures
- Réponse avec style internet
- Impression du corps du message (en édition du mémo)
- Création de sauts de page
- Suivi de message
- Blocage de l'expéditeur (junk mail)
- Affichage des indicateurs de réponse (6.5.2)

- **Agenda**

- Entrée "Pencil in" (je suis disponible)
- Support d'entrées d'agenda multi zone

- **Tâches**

- Tâches de groupe, assigner à,

- **Divers**

- Support d'un dictionnaire personnel
- Ajout d'une personne dans son annuaire (depuis l'annuaire public)
- Intégration avec Sametime (STLinks)
- Visualisation de la taille de sa BAL
- Intégration du WebMail redirect
- Possibilité d'ouvrir dans une nouvelle fenêtre
- Support Mozilla 1.3.1 / Linux
- Server caching + compression gZip (jusqu'à -70% sur le réseau)
- Extension du mode déconnecté : archivage local possible
- Imprimer plusieurs documents depuis la vue, imprimer la vue (ex. : contacts)
- Interface pour initier un changement de nom
- Masque message téléphonique
- Modification du design possible

DWA 6.5

Courrier - Microsoft Internet Explorer

File Edit View Favorites Tools Help

Back Forward Stop Home Search Favorites Media

Address [http://domino1.fr.ibm.com/mail/adomino.nsf/Notes/Mail/?OpenDocument&PresetFields=s_ViewLabel;Courier%20en%20arriv%C3%A9,s_ViewName;\(%24Tr](http://domino1.fr.ibm.com/mail/adomino.nsf/Notes/Mail/?OpenDocument&PresetFields=s_ViewLabel;Courier%20en%20arriv%C3%A9,s_ViewName;(%24Tr) Go

Links

Lotus Domino™ Web Access Déconnexion Discuter Passer en mode déconnecté Archives Préférences Aide

Bienvenue Courrier Agenda Tâche Contacts Bloc-notes

Courrier en arri Admin Domino 6 Lundi, Septembre 06, 2004 06:30PM

	Créer	Répondre	Faire suivre	Déplacer	Suivi	Marquer lu	Afficher	Outils
	Qui	Date	Heure	Taille	Sujet			
Brouillons								
Envoyés								
Suivi								
Courrier indésirable								
Corbeille								
Vues								
Tous les documents								
Dossiers								
A traiter								
	Laurent Godme	08/24/2004	05:29AM	3264	La révision du document (Sensorex) es			
	Laurent Godme	08/24/2004	12:36AM	3280	La révision du document (Test sur T41			
	Admin Domino	08/24/2004	12:15AM	1259	Message d'erreur du travail 'ndf1' dans l			
	Admin Domino	07/13/2004	10:19AM	1259	Message d'erreur du travail 'ndf1' dans l			
	David Dyen	07/02/2004	10:16AM	468	David Dyen souhaite réviser le documen			
	David Dyen	07/02/2004	09:53AM	1594	Invitation : AO Client (1 Jul 09:00 CET)			
	Admin Domino	07/02/2004	09:25AM	1259	Message d'erreur du travail 'ndf1' dans l			
	Routeur de cou	07/01/2004	11:42AM	1318	ECHEC DE DISTRIBUTION : No route fou			
	Routeur de cou	07/01/2004	11:42AM	1415	ECHEC DE DISTRIBUTION : No route fou			
	Admin Domino	07/01/2004	09:49AM	1259	Message d'erreur du travail 'ndf1' dans l			
	Admin Domino	06/21/2004	10:38AM	1259	Message d'erreur du travail 'ndf1' dans l			
	laurie	06/15/2004	02:57PM	1193	Votre espace, laurie, a été créé			
	David Dyen	05/17/2004	02:10PM	4333	RDV Bureau			
	David Dyen	05/17/2004	02:04PM	248007	Test 1 outlook			
	Admin Domino	05/04/2004	02:49PM	1210	Test attachement DDoc			
	Admin Domino	05/03/2004	05:54PM	1259	Message d'erreur du travail 'ndf1' dans l			
	test651	05/03/2004	02:43PM	1195	Votre espace, test651, a été créé			
	David Dyen	04/23/2004	03:50PM	477	La révision du document suivant est terr			

Corbeille

Vous avez reçu du courrier !

Internet

Domino 6.x : réduction du TCO

- Meilleure utilisation des ressources
 - Compression LZ1 (attachements, dialogue client / serveur)
 - Single Copy Template
 - Benchs http, ldap, imap, ...
 - Serveur unique et applications (mail, ...) multilingues
 - 1 carnet d'adresse multi organisation / domaines + xACL
- Gestion centralisée des postes Notes
 - Politiques
 - Smart Upgrade
 - Postes multi utilisateurs + roaming
- Divers
 - Synchronisation du mot de passe Notes => http
 - Règles serveur, gestion des quotas
 - Fonctions anti spam
 - Web administrator

Quoi de neuf dans les dernières versions

- **6.0.1**
 - **Roaming, SCT, Domino directory outline**
 - **Support Solaris 9, Mac OS 10.2 (client)**
- **6.0.2**
 - **Améliorations WebMail**
 - **Phone message, renommer un dossier, ...**
 - **Support browser IBM OS/2 + Netscape 7 / Mozilla sur Linux**
 - **Support Citrix Metaframe XPe FR2**
- **6.5**
 - **Support Windows 2003, Linux sur zSeries**
 - **Réplication des marqueurs non lus (en cluster ou simple réplication)**
 - **Renommer une Ressource (nom, site ou catégorie)**
 - **Server.Load ajoute les types Domino Web Access, IMAP, et R6Mail.**
- **6.5.1**
 - **Alignement des versions avec Domino.Doc, Workflow, Quickplace & Sametime**
 - **En commun : iSeries V5R2; Windows 2003/2000; AIX 5.2; Solaris 9, navigateurs (IE 5.5 / 6 et Mozilla 1.4.1 Linux)**
 - **Divers**
 - **Nouvelle portlet Domino , gamme supportée avec Portal 5.0.2**
- **6.5.2**
 - **Le client Notes se connecte à Sametime avec son propre identifiant**
 - **Support Mac OS 10.3 (client), Red Hat Enterprise Linux 3.0, SuSE Linux Enterprise 8.0**
 - **Smart upgrade : kit + lecteur réseau possibles**

IBM Software Group

Les produits compagnons de la gamme Lotus Software

Lotus. software

Rencontre Lotus Software

Lotus Instant Messaging & Web Conference (Sametime)

• Fonctions

- Présentiel (réseau ou contextuel)
- Chat
- Conférences Web (audio / vidéo, chat, tableau blanc et partage d'applications)

• Dernières évolutions

- 3.1 (7/2003)
 - Support Domino 6 (6.0.2 +), Sun JVM 1.4.1, Netscape 7 / Solaris, Redhat, Linux
 - Support reverse proxy
 - Audio vidéo tunneling sur le port 80 (+ NIC)
 - Stockage des listes (local / serveur, 60k, ...)
 - Planification d'une réunion depuis l'agenda
- 6.5.1
 - Intégration Lotus Notes 6.5.1, Lotus Team Workplace 6.5.1
 - Domino 6.5.1, Sun Solaris 9 + IBM pSeries (Aix) 5.2, Win 2003
 - Support Mozilla 1.4.1
 - Performances et services
 - Forcer une résolution de couleurs 8 bits pour le partage
 - Cryptage des listes, statuts, annonces
 - Autoriser les clients Sametime 2.0 => 3.1
 - STLinks : status non disponible au bout de 10mns

	Q1	Q2	Q3	Q4	Total
North	3,627	6,837	2,212	5,999	18,676
South	1,002	7,428	3,689	4,533	16,653
East	9,252	2,855	5,206	8,271	25,584
West	3,453	9,588	8,741	9,356	31,138
	17,334	26,709	19,848	28,159	92,050

On the right side of the meeting room, there is a video feed of a participant, a chat window, and a list of participants including Jeremy Dies/Cambit, Stephen Londergan, and Stephen Londergan. The status bar at the bottom indicates 'Ready' and '0 | 2 Participants | 00:10:06'.

Lotus Team Workplace (Quickplace)

- Fonctions
 - Création d'espaces (self-service) Web collaboratifs sécurisés
 - Partage d'idées / documents
 - Outils collaboratifs
 - Communication : discussion forum, temps réel, notifications
 - Publication de documents (brouillon, révisions, workflow, verrouillage, rendu en HTML, ...)
 - Coordination : gérer et suivre un projet : tâches et diagramme
 - Recherche
- Dernières évolutions (6.5.1)
 - Domino 6.5.1 +, Sun Solaris 9 + IBM pSeries (Aix) 5.2, Win 2003
 - Support Mozilla
 - Office 2003, LIM et LWC 6.5.1
 - Divers
 - My places : ouverture sur place ou dans une nouvelle fenêtre
 - Afficher le dernier editeur d'un document
 - Possibilité de supprimer le caching des pages en local (confidentialité)
 - Performances
 - Chargement images, compression des pages
 - Limite théorique poussée à 4000 utilisateurs par espace

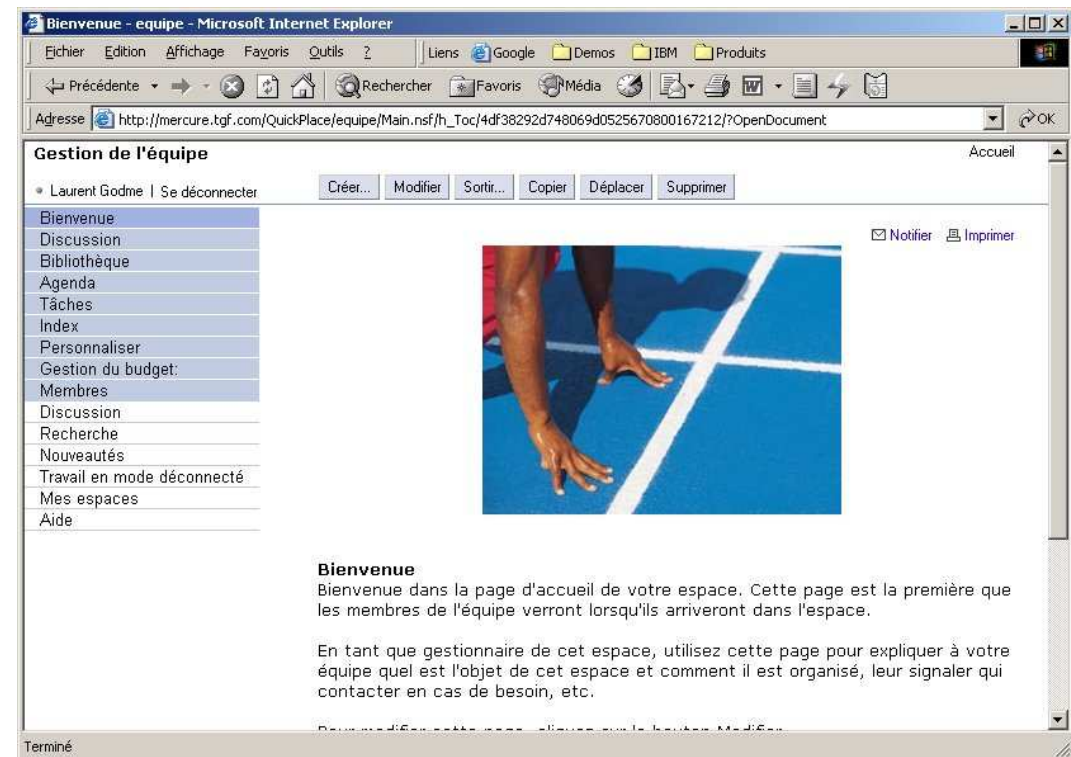

Lotus Document Manager (Domino.Doc)

- Fonctions
 - Bibliothèque de documents
 - Gestion du cycle de vie des documents
 - Intégration à la bureautique et à l'explorateur windows (ODMA) et aux messageries
- Dernières évolutions (6.5.1)
 - Domino 6.5.1 (et 5.0.12, 6.0.3 et 6.5)
 - Temps de recherche et options (Web : mots variants et fuzzy)
 - Interface Web : visibilité des dossiers dans l'arborescence
 - Intégration eMail (header, body, attachements et lien)
 - SSO entre Web et explorateur
 - Enregistrer les chat de Sametime
 - Intégration avec Lotus Workflow sur des plateformes non windows
 - Intégration LDAP
 - Domino 6 + assistance d'annuaire,
 - Annuaire : MS AD, IBM Secureway, iPlanet, Domino
 - Authentification LDAP en mode Web
 - Contrôle d'accès sur le binder (classeur)
 - API : Ajout de classes pour supporter le SSO

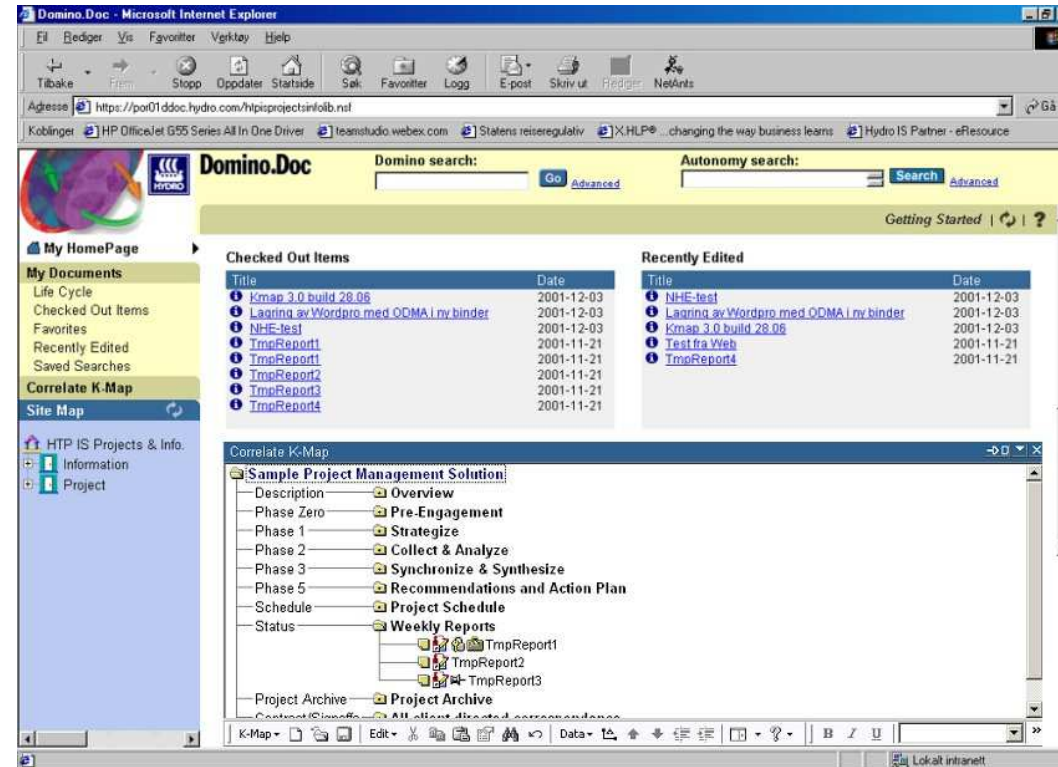

Lotus Workflow

- Fonctions
 - Créer et maintenir facilement des processus
 - Séparer les données du processus
 - Ré utiliser des composants déjà faits
 - Interface graphique (concepteur et utilisateur)
- Dernières versions (6.5.1)
 - Performances
 - Intégration LDAP
 - Résolution des groupes LDAP
 - Ajout MS AD + IBM LDAP
 - Améliorations sur l'archivage et l'audit

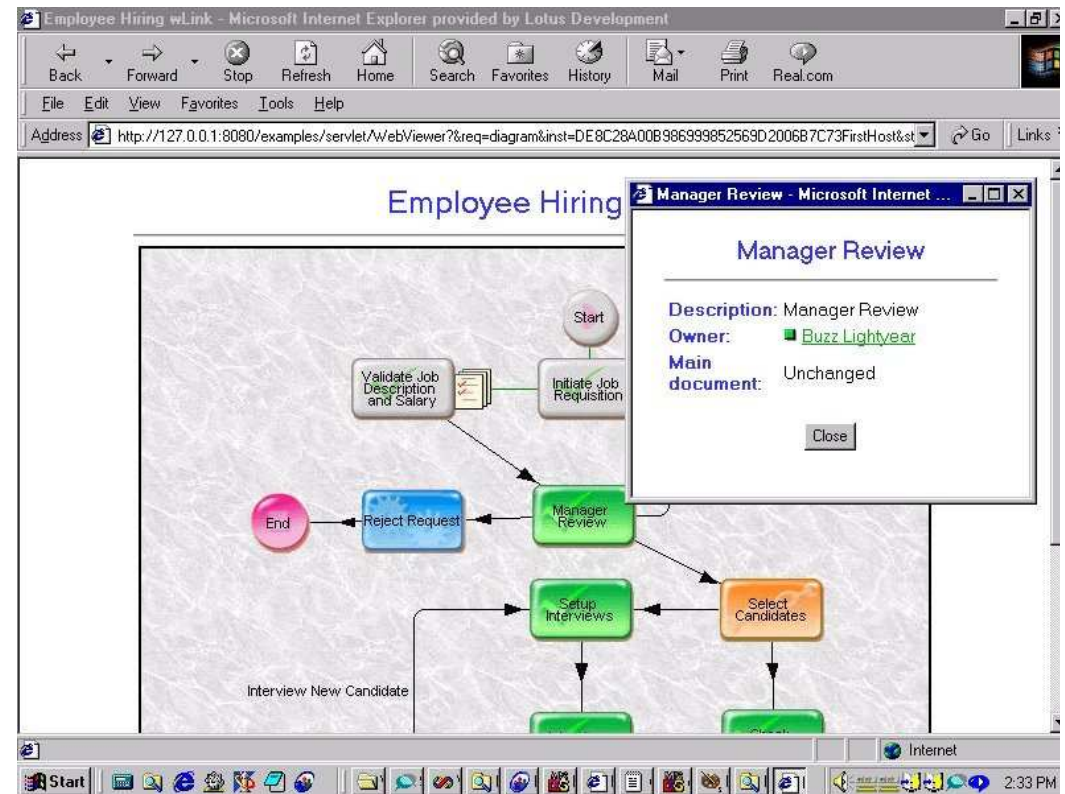

ILWWCM 2.0

- Fonctions
 - Création et maintenance d'un site Web de publication
 - Publication de contenu (modèles, versioning, cycle d'approbation) par des utilisateurs non techniques
 - Déclinaison Domino & Java
- Dernières versions (2.0)
 - JE
 - API externes, support JSP
 - Gestion de version et restauration
 - Langues groupe 2
 - Intégration avec DB2 Content Manager
 - Support Windows 2003
 - DE
 - Intégration Lotus Document Manager
 - Améliorations sur le partage de contenu (champs à mettre à jour), le multi langues, les filtres d'import, les traitements batch ...

Site Framework	Created	Modified	Author
Aprix	17-Sep-03 13:14:04 BST		Administrator
Components	17-Apr-03 06:49:44 BST		Administrator
Deutsche	02-Dec-02 05:24:48 GMT		Administrator
graduate	04-Dec-02 02:21:53 GMT		Administrator
Intranet	22-Apr-03 02:40:18 BST		Administrator
IT Home	02-Sep-03 09:05:46 BST		Administrator
News and Events	23-Apr-03 05:09:02 BST		Administrator
News	25-Sep-03 08:43:06 BST		Administrator
Events	29-Apr-03 01:14:54 BST		Administrator
IT Focus	29-Apr-03 00:33:42 BST		Administrator
Archive	30-Apr-03 06:46:05 BST		Administrator
Procedures	30-Apr-03 02:31:19 BST		Administrator
FAQs	29-Apr-03 00:35:40 BST		Administrator
Notifications	29-Apr-03 00:35:51 BST		Administrator
Contact	27-Apr-03 13:28:19 BST		Administrator
Tools	01-May-03 00:12:59 BST		Administrator
JTest	12-Jun-03 16:55:47 BST		Administrator
Workshop	13-Aug-03 12:51:59 BST		Administrator

Portal Server

- Fonctions
 - Point d'accès unique, sécurisé et personnalisé aux applications, contenu et personnes
- Dernières versions
 - 5.0
 - Installation puis configuration
 - Dernières technos : J2EE 1.3, ...
 - Collaboration center
 - Portal Document Manager, "Productivity components"
 - Websphere Portal Application Integrator (portlet builder)
 - Améliorations : moteur de recherche, administration (ex. : sécurité), URL ...
 - 5.0.2
 - Nouvelles plateformes : Windows 2003, RedHat Linux for zSeries 7.2 2.4 Kernel, Solaris 9 , SuSE SLES for S/390 8 2.4 Kernel
 - WAS 5.0.2, WP Toolkit pour Studio 5.1
 - ST 3.1
 - Licence limitée ILWWCM 1.1 (JE)
 - 5.0.2.2
 - WSRP, Was 5.1

The main content area is divided into several sections:

- Tools:** A sidebar menu with categories like Reservations, Best Practices, Forums, and Help.
- My QuickPlaces:** A table listing documents with columns for Title, Last Updated, and Refresh. The table contains several entries, including "2003 Survey Results", "New Drug Approvals", "eGovernment Rapid Response", "Financial Advisor", "New Subscription Campaign", "Product Lifecycle Management", "Market Metrics Team", "New Product Review", and "New Drug Development Process".
- e-Meetings:** A section for finding and scheduling meetings. It includes a "Find Meeting" dropdown, a "Schedule Meeting" dropdown, and a "Scheduled Meetings" table. The table shows meetings for 1/10/03 (Marketing Meeting by Roy Bowen) and 1/12/03 (Product Sales Meeting by Chris Crumney).
- People Directory:** A search interface for finding contacts. It includes a search box, a "Go" button, and a list of search results for "Pamela Barker", "Roy Bowen", and "Rich Bernardo".
- Management news:** A section for news articles, including "Social responsibility can rebuild reputations" and "Strategic Management: Will Your Company's Capabilities Lead Directly to Profits? Think Again".

IBM Software Group

Lotus Workplace : présentation

Lotus. software

Rencontre Lotus Software

Génération logicielle n°1

"Now generation"

- Domino 6
- Lotus Domino Extended Search 4 (Q2 2003)
- Domino 6.5 (Q3 2003)
- Lotus Sametime 3.1 (07/2003)
- Lotus applications 6.5.1 (Q1 2004)
 - ▶ Lotus Workflow, Lotus Domino.Doc, Quickplace, Sametime
- Domino 7 (Q1 2005)
- Lotus applications 7,
-

1ère génération Monolithique

- ▶ Integrated Collaborative Environment (ICE)
- ▶ Infrastructure autonome

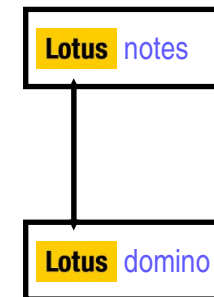

Histoire d'une évolution continue

- ▶ 1989 : Notes v1
- ▶ 1993 : Notes v3 ... 0,5 million d'utilisateurs
- ▶ 1995 : IBM achète Lotus Development S.A.
- ▶ 1996 : Notes v4
- ▶ 12/1996 : Notes / Domino v4.5 ... au goût du Web
- ▶ 1999 : Notes / Domino v5 ... 56 millions d'utilisateurs
- ▶ 2000 : 80 millions d'utilisateurs
- ▶ 2001 : De Lotus Development SA à Lotus Software
- ▶ 2002 : Notes / Domino 6
- ▶ 09/2003 : Notes / Domino 6.5
- ▶ 12/2004 : Notes / Domino 7

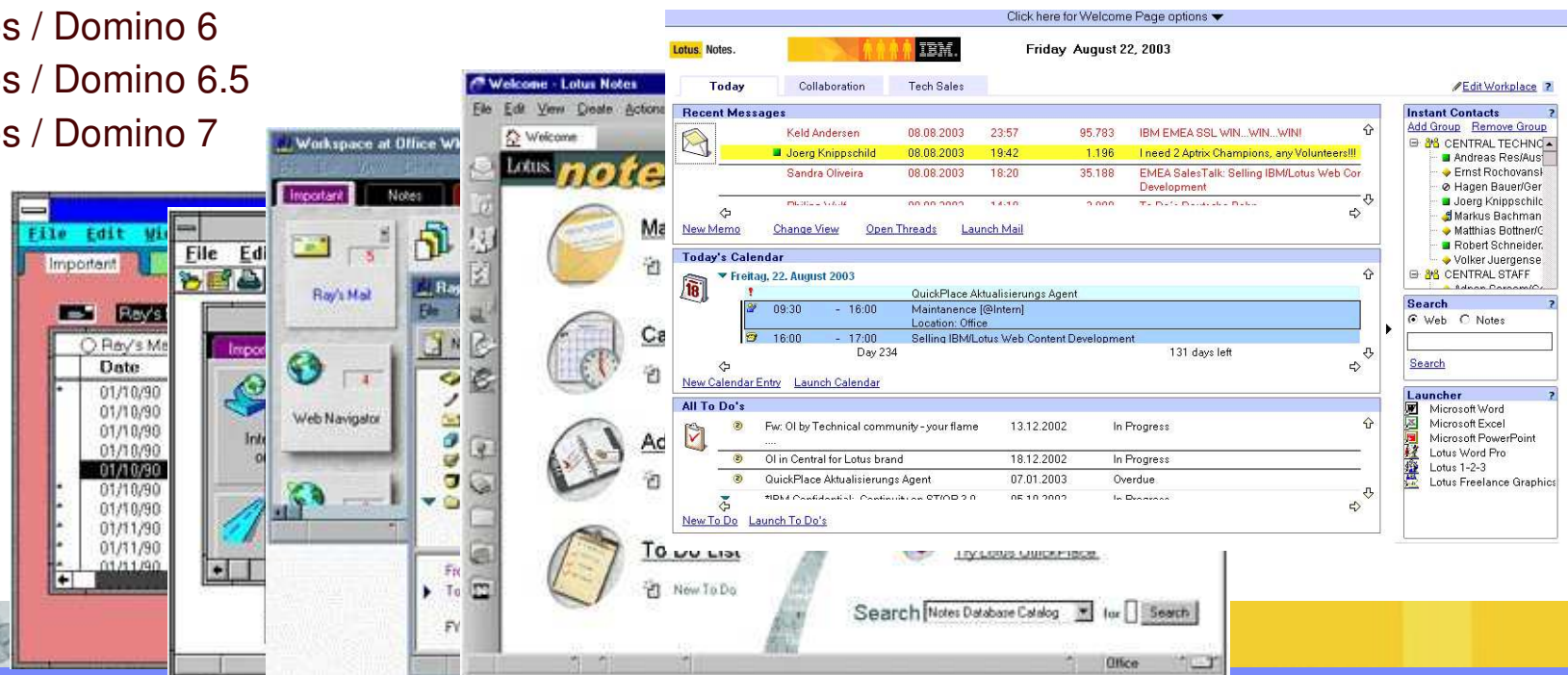

Histoire d'une innovation continue

R2	R3	R4	R4.5	R5	6	Futur
Masques	Masques	Masques	Masques	Masques	Masques	Masques
Vues	Vues	Vues	Vues	Vues	Vues	Vues
@Formules	@Formules	@Formules	@Formules	@Formules	@Formules	@Formules
	Agents	Agents	Agents	Agents	Agents	Agents
	ODBC	ODBC	ODBC	ODBC	ODBC	ODBC
		LotusScript	LotusScript	LotusScript	LotusScript	LotusScript
			Pages HTML	Pages HTML	Pages HTML	Pages HTML
				Framesets	Framesets	Framesets
				JavaScript	JavaScript	JavaScript
				Java	Java	Java
					WebSphere	WebSphere
					-Servlet	-Servlet
					-JSP	-JSP
					-SOAP/XML	-SOAP/XML
					Intégration RDB native	Intégration RDB native

... tout en préservant les investissements réalisés

Lotus software

Poursuite de l'évolution technologique

Génération logicielle n°1

Leadership dans la messagerie et collaboration

Extending Domino to
integrated collaboration
and portals

...continuing long into the future

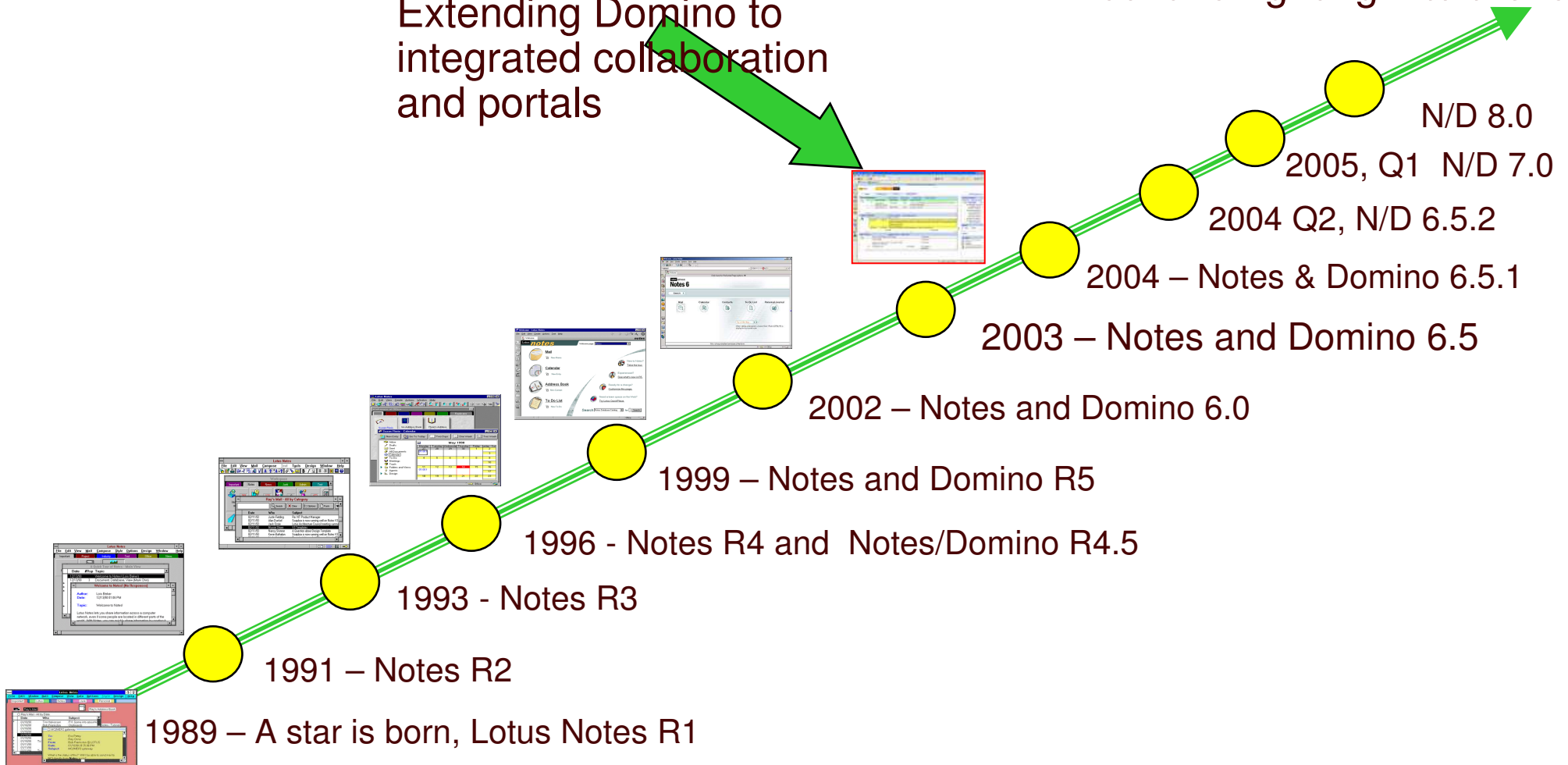

La stratégie technologique Lotus Software (2002)

- IBM Lotus est engagé dans une évolution programmée des produits existants, qu'il s'agisse d'**applications indépendantes ou de fonctions** qui apportent des éléments de collaboration à des applications J2EE / multi-tiers

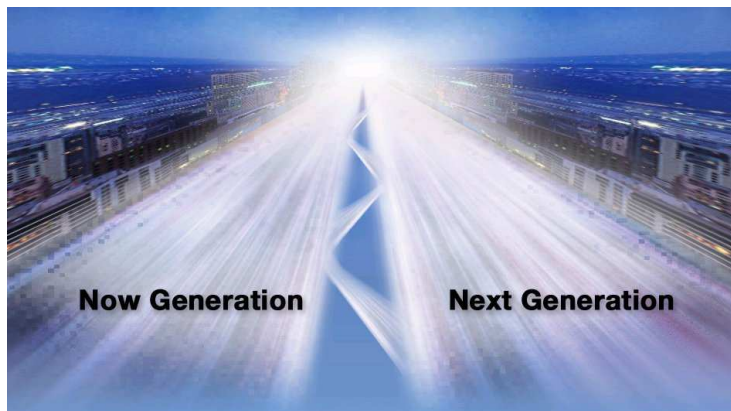

Modularize products to sustain leadership in the emerging 'contextual collaboration' era

Support current customer investments while providing a path to new application models

Exploit **J2EE** and **Web services** as technologies for collaboration components

L'offre IBM Software

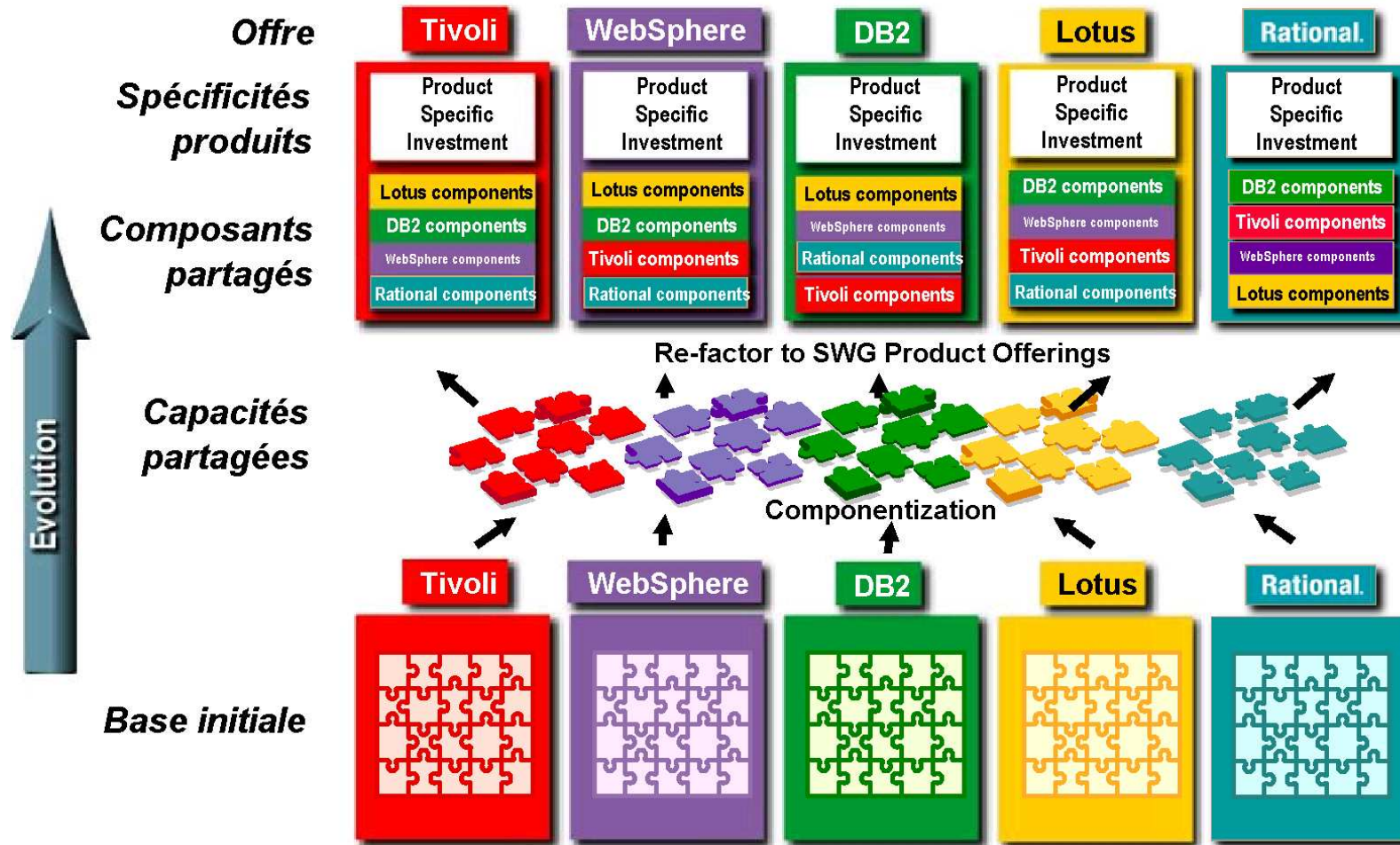

Génération logicielle n°2

- Websphere Portal
- Lotus Domino toolkit for Websphere Studio
- Collaboration center (Q2 2003)
- Portlet Builder

2ème génération Hybride

- ▶ Collaboration "Web"
- ▶ Début d'intégration

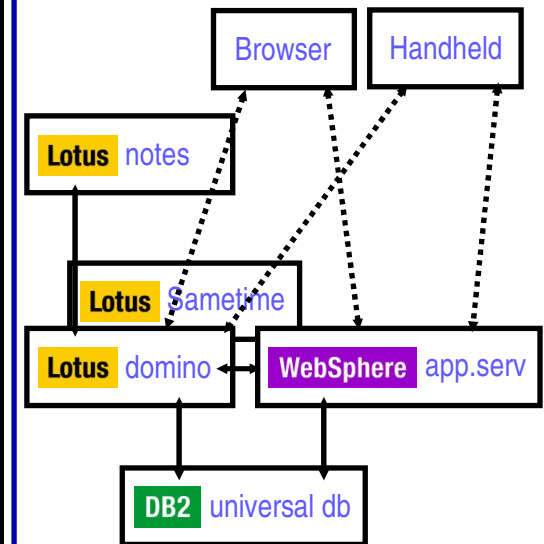

- e-Meetings:** A red box highlights the 'Team Tools' section, which includes 'Sametime meetings', 'Sametime Connect', 'QuickFace', 'Meeting Wizard', 'Audio/Video Conference', and 'IBM Teamrooms'.
- Agenda:** A red box highlights the 'Calendar' section, showing a monthly view for April 2001.
- Présentiel:** A red box highlights the 'IBM Discussion Groups' section, listing various topics like Hardware, Software, and News and Articles.
- e-Learning:** A red box highlights the 'Learning Resources' section, which includes links to 'Global Campus', 'eLearning Services', 'IBM University Connection', and 'Redbooks'.

Génération logicielle n°3 - "Next generation"

- Lotus Workplace Messaging (Q2 2003)
- Annonces du 05/11/2003
 - Lotus Workplace Messaging 1.1
 - Lotus Workplace Team Collaboration 1.1
 - Lotus Workplace Collaborative Learning 1.1
 - Lotus Workplace Web Content Management 1.1
- ...

Prochaine génération Web Services

- ▶ Collaboration Contextuelle
- ▶ Infrastructure IBM Software
- ▶ Composants individuels & inter-opérables

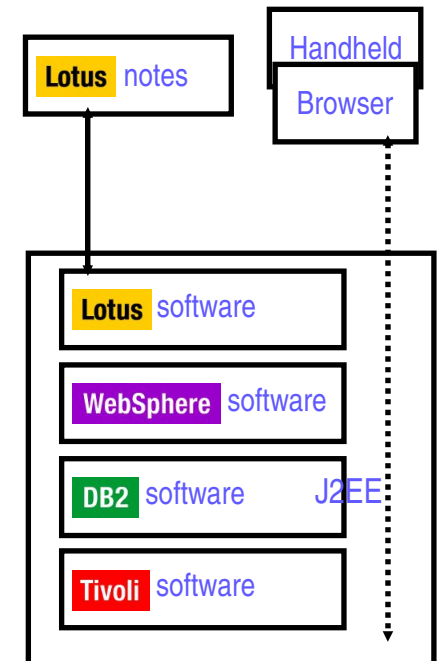

3ème génération : Lotus Workplace - Objectifs

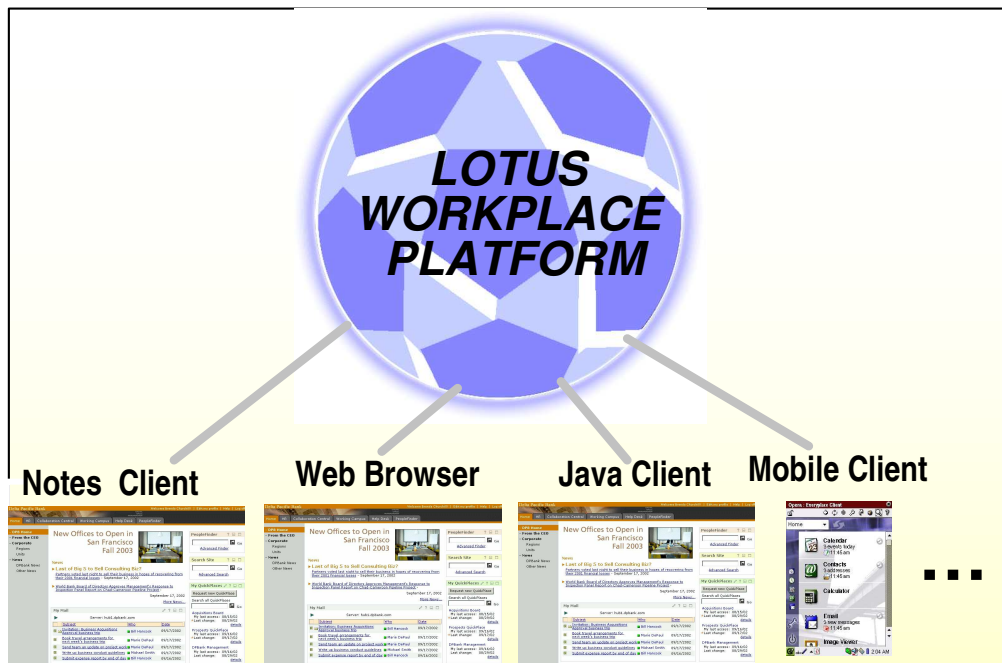
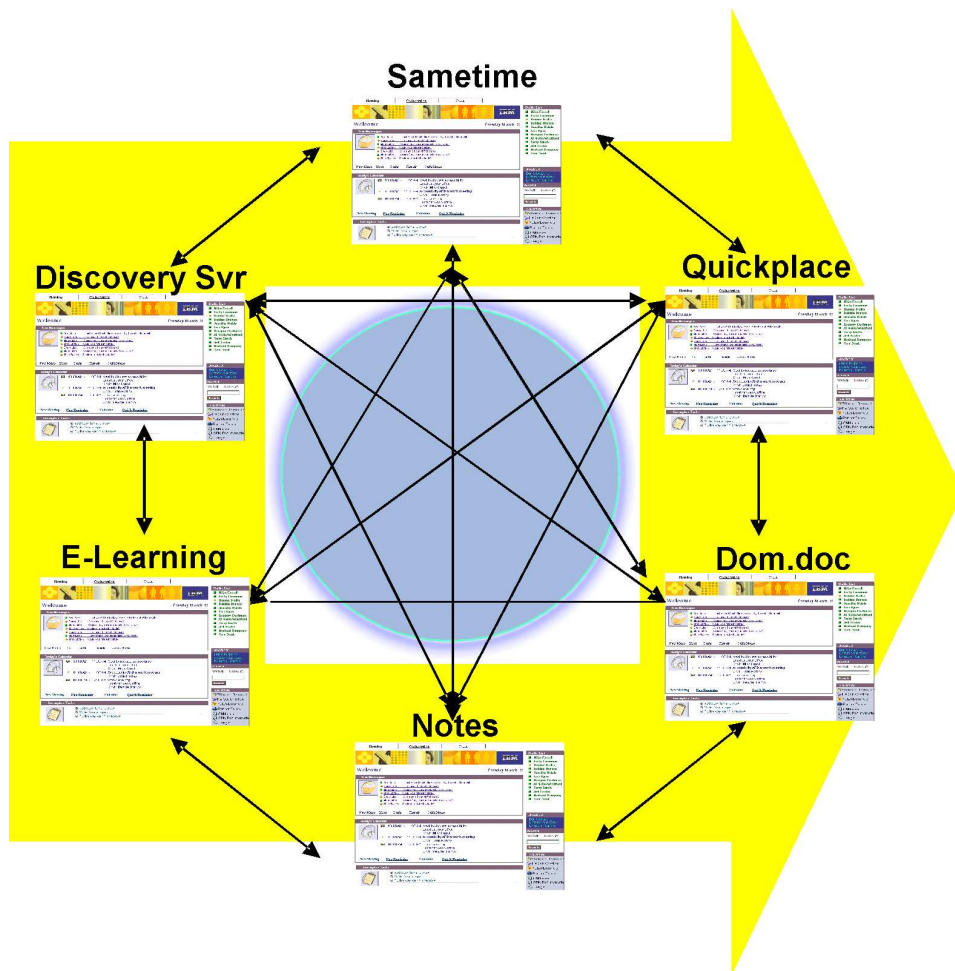

- ← Instant Messaging and Presence →
- ← Document Management →
- ← Web Content Management →
- ← Collaborative Learning →
- ← Messaging and Calendar →
- ← Workflow and Search →
- ← E-Meetings →
- ← Team collaboration →

Each appropriate for the Client tech capabilities and limits

Lotus Workplace

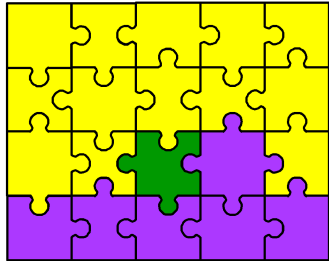

Lotus Workplace Platform
(full capabilities, tooling, etc)

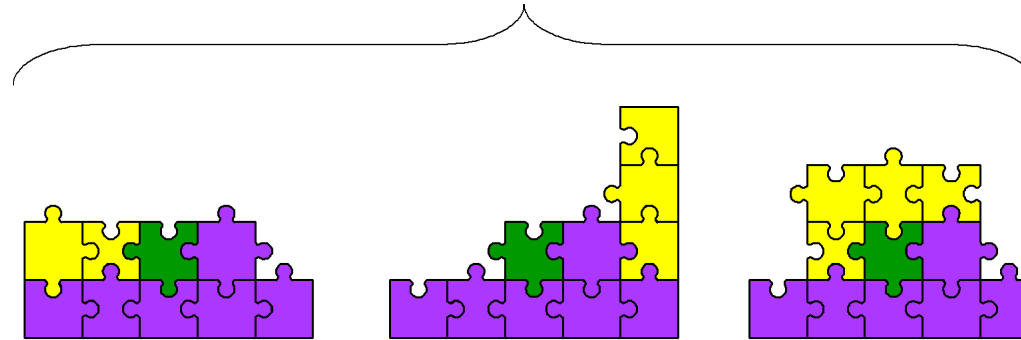

Lotus Workplace Collaborative Doc Mgt

Lotus Workplace Learning Management

Lotus Workplace Conferencing

...

Notes Client **Web Browser** **Rich Client** **Mobile Client**

← **Lotus Workplace** →

← **WebSphere Portal** →

IBM Lotus Workplace

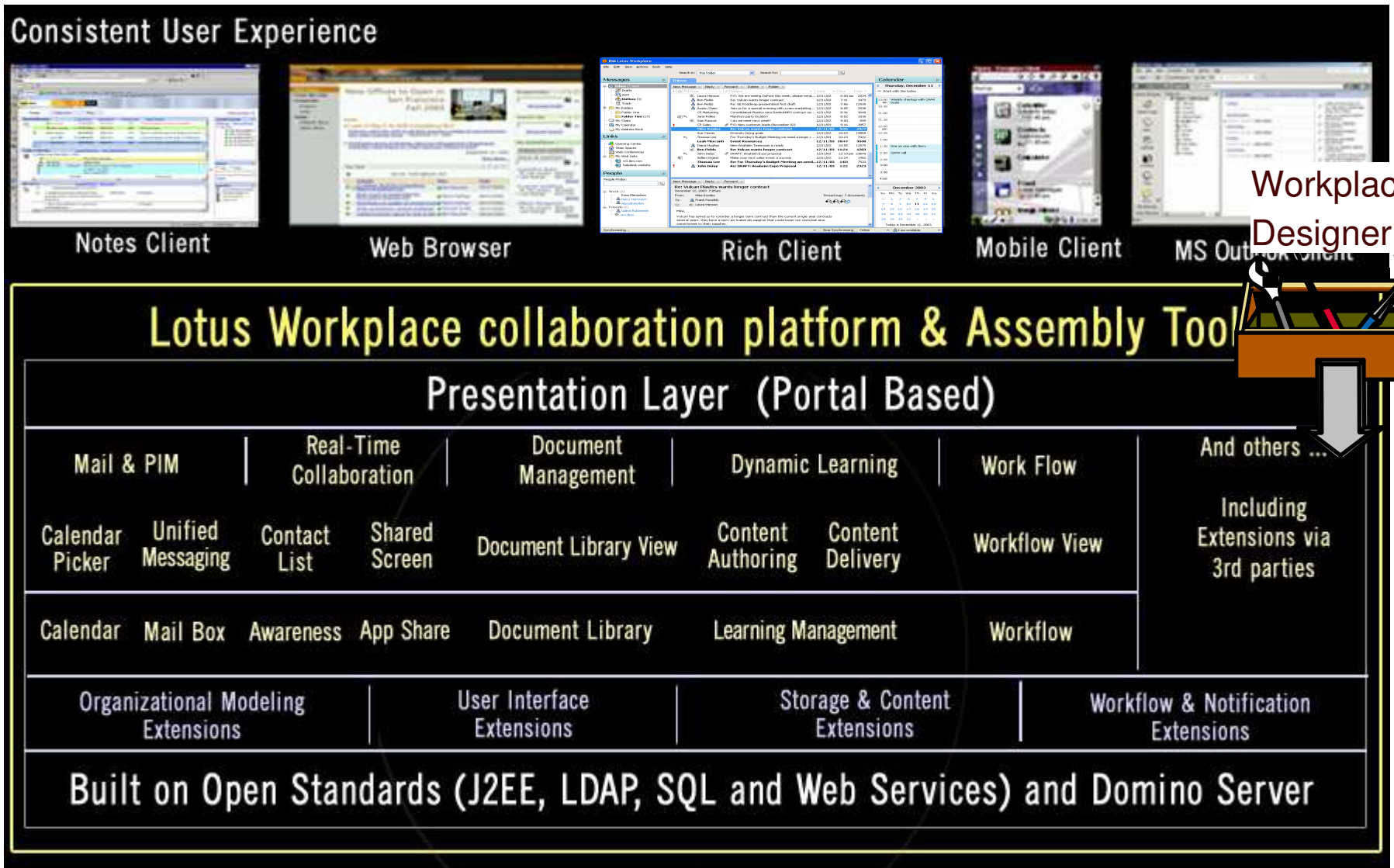

Interface commune

Modèles

Services applicatifs

Éléments communs

Runtime cross plateformes

Lotus Workplace / Websphere Portal

- Même framework technique
- Couverture fonctionnelle différente

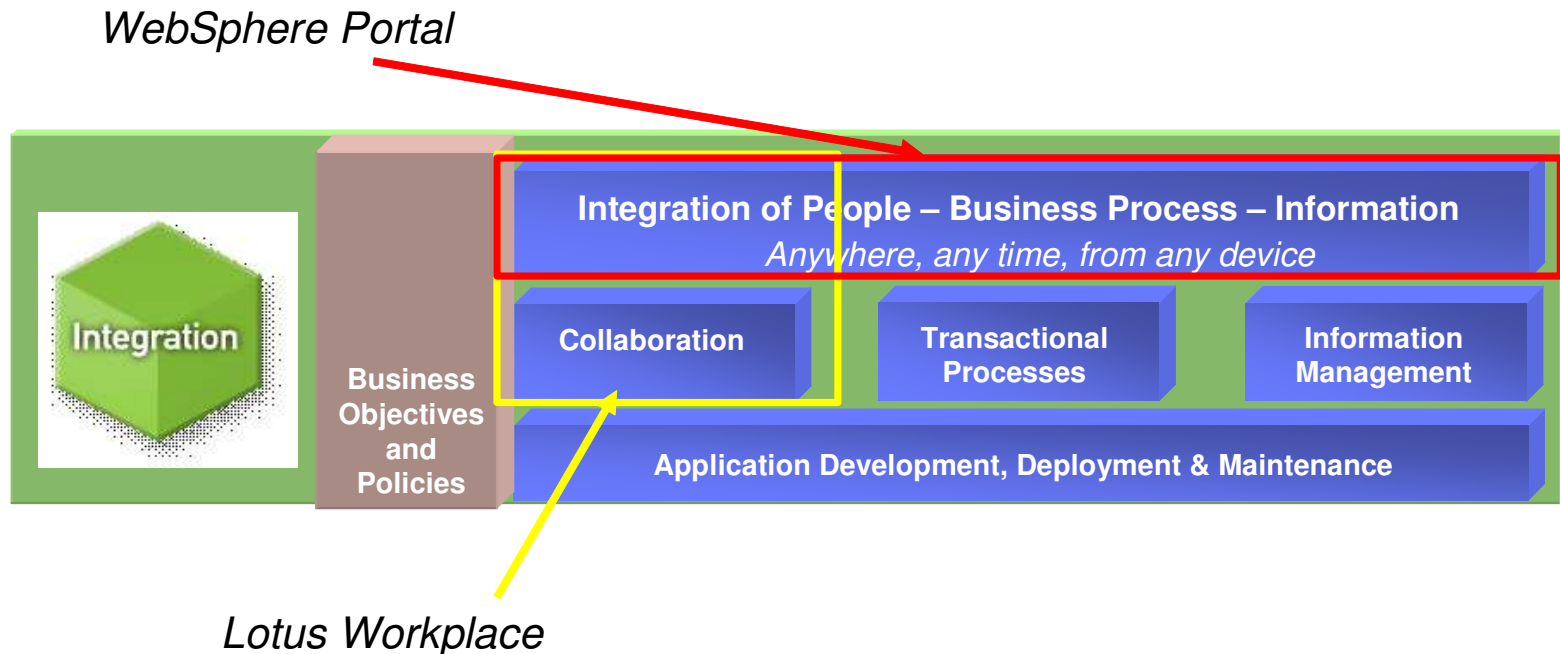

Stratégie des outils de développement

- Différents types d'utilisateurs et compétences
- Administrateurs / utilisateurs
 - Agencement de pages dans le portail
 - Portlet builders
 - Workplace builder
 - Personnaliser et créer de nouveaux espaces de travail, modèles ou formulaires pour des besoins spécifiques
 - Construction graphique de modèles de Workplace (assemblage de composants)
- Développeurs
 - Domino Designer
 - Websphere studio
 - Rational rapid developer
 - API : Domino, Portail, Workplace

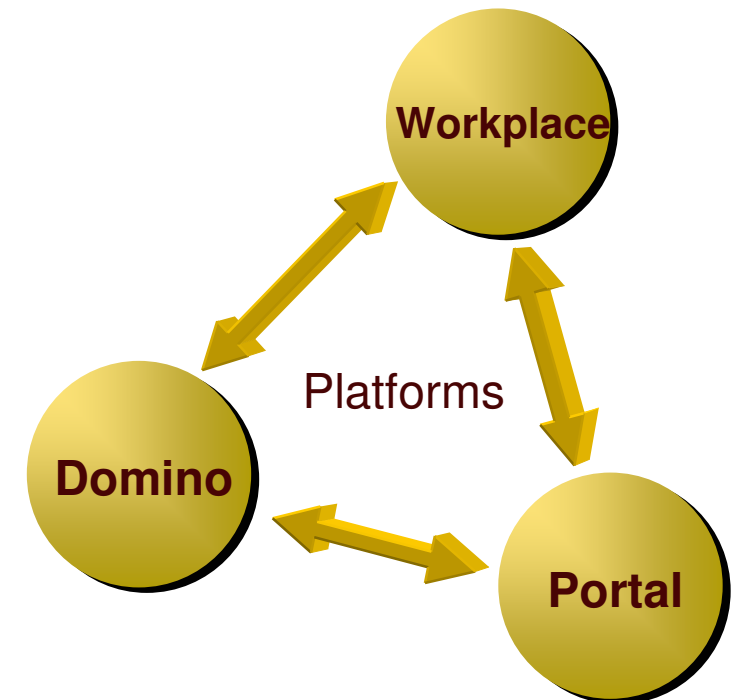

Lotus Workplace : administration

- Même installation
- Activation / désactivation des fonctions
- Paramètres spécifiques aux fonctions
 - ex. : quotas, suppression des Web conférences obsolètes, ...
- Politiques pour réduire les tâches administratives

User ID: wpsadmin

- blade15
 - Servers
 - Applications
 - Resources
 - Security
 - Environment
 - System Administration
 - Troubleshooting
 - Lotus Workplace
 - Licenses
 - Directories
 - Archive
 - Users
 - Manage User Policies
 - Manage User Mail Accounts
 - Workplaces
 - Mail Cell-Wide Settings
 - Real-time Collaboration Cell-Wid

Manage User Policies

Use this panel to create and manage user policies, the ability to use mail, and restrictions, such as the users.

Total user policies: 4

Filter

Preferences

New Delete Show Accounts

<input type="checkbox"/>	Policy Name	Scope of Policy
<input type="checkbox"/>	Default User Policy	*
<input type="checkbox"/>	Lotus Workplace Documents	ou=atlantab
<input type="checkbox"/>	Lotus Workplace Messaging	ou=torontok
<input type="checkbox"/>	Web Client Only	ou=headqu

Allowed clients	<input checked="" type="checkbox"/> Web client <input checked="" type="checkbox"/> IBM Workplace client
Allow mail	<input checked="" type="checkbox"/>
Allowed alternate mail clients	<input checked="" type="checkbox"/> POP3 <input checked="" type="checkbox"/> IMAP
Allow calendar	<input checked="" type="checkbox"/>

Lotus Workplace 2.0 dans les grandes lignes

- Améliorations des versions 1.1 existantes
 - Messaging
 - Team Collaboration
 - Collaborative Learning
 - Web Content Management
- Nouveautés
 - Lotus Document Manager 2.0
 - Lotus Workplace Builder
 - IBM Workplace Client Technology (rich & micro edition)
 - Nouvelles plateformes, SGBD, ...

Lotus Workplace 2.0 : annonces Mai 2004

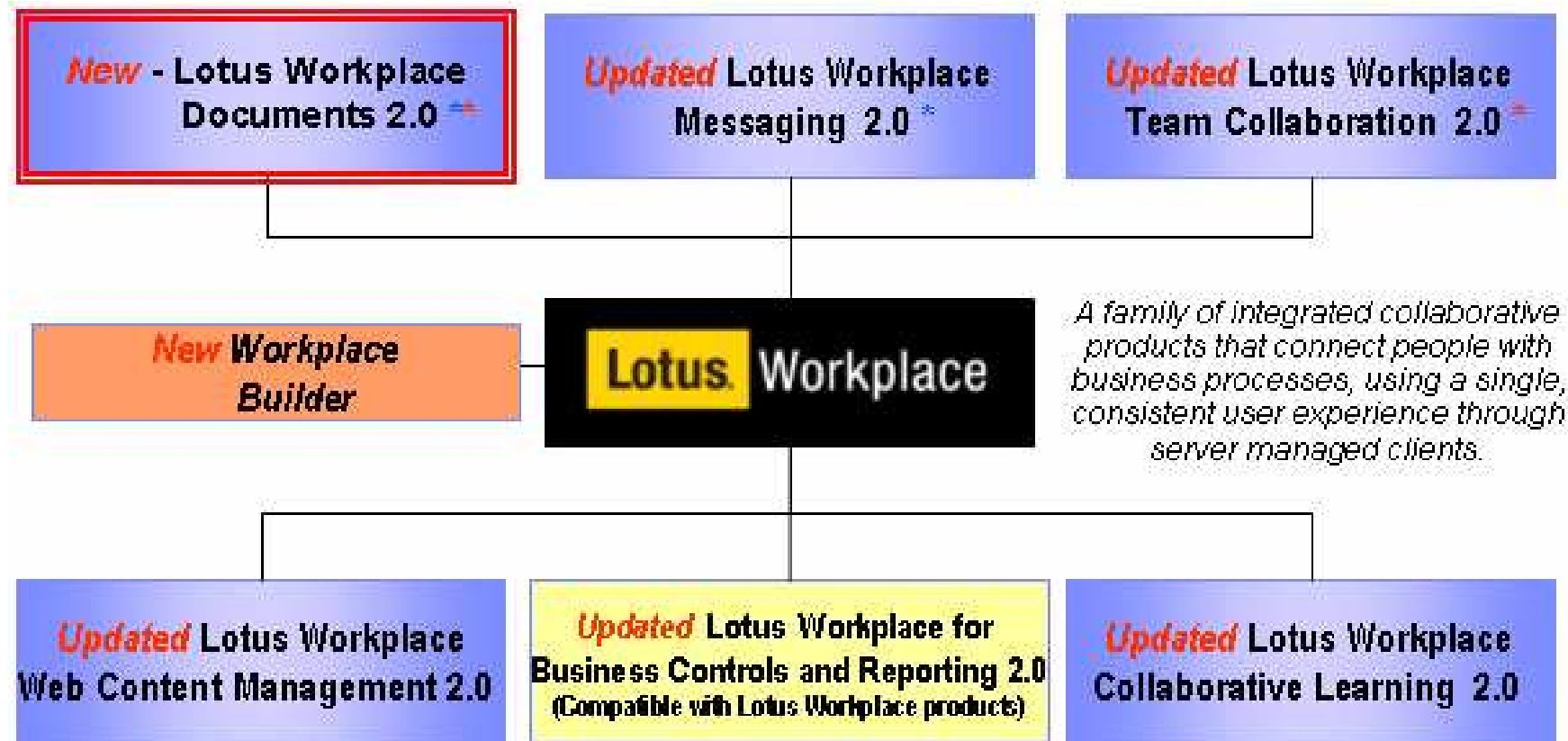

** Utilizing **IBM Workplace Client Technology***

** includes the new **Workplace Builder***

Le futur ... *

2Q04	3Q04	4Q04	1Q05	2Q05
<p>Lotus Workplace Products 2.0</p> <ul style="list-style-type: none"> • Rich Client (including disconnected) • Collaborative Documents • Workplace Builder • Enhance 1.1 products 				
<p>IBM Lotus Notes/Domino 6.5.1 products</p> <ul style="list-style-type: none"> • Synchronize Domino family products • Domino Based • Lotus Instant Messaging & Web Conferencing • Lotus Team Workplace • Domino Document Manager 				
<p>WebSphere Portal Enable & Extend 5.02</p>				
<p>WebSphere Portal Express & Express Plus 5.02</p>				
<p>WebSphere Portal V5.0x</p>				
		<p>Lotus Workplace Products 2.5</p> <ul style="list-style-type: none"> • iSeries, Solaris Server Support • Expanded Data Store Support • Continued API build-out • Enhanced Tooling • Rich Clients for Portlets • ISV Tools for Rich Client Applications • Mobile Rich Client • Tech preview for Notes/Domino plug-in for Linux 		
		<p>WebSphere Portal 5.1</p>		
		<p>WebSphere Portal Enable & Extend for z/OS V5.1</p>		
			<p>IBM Lotus Notes/Domino 7.0 products</p> <ul style="list-style-type: none"> • Tighter integration between Domino family applications • Tighter integration with Workplace • Continued focus on TCO • Administration, performance and scalability improvements. • Enhanced Application Development with DB2 storage and native web services • Workplace for Notes Application 	

* : non contractuel

Lotus Workplace

Vue d'ensemble

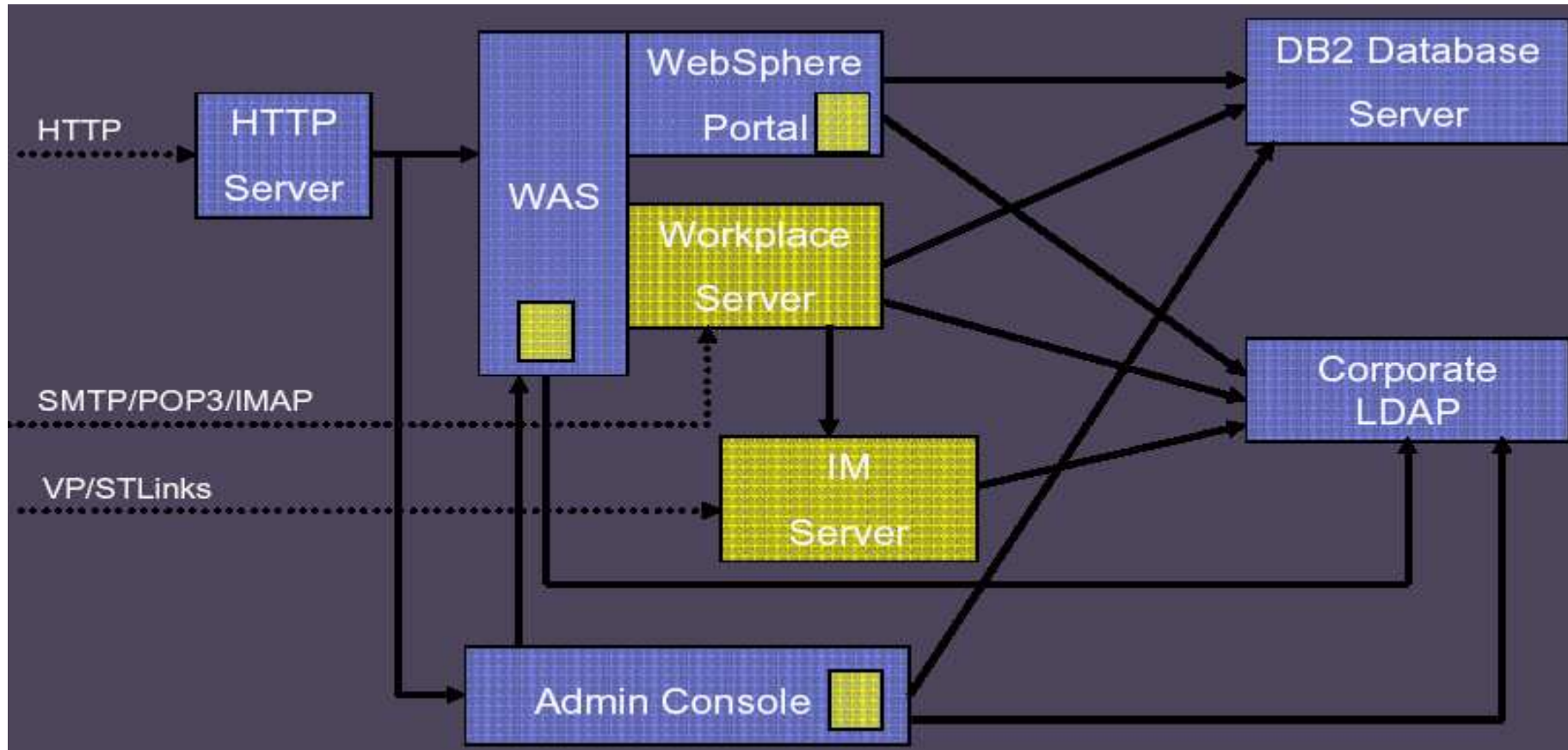

LW – Exemples d'architecture

Two-server deployment

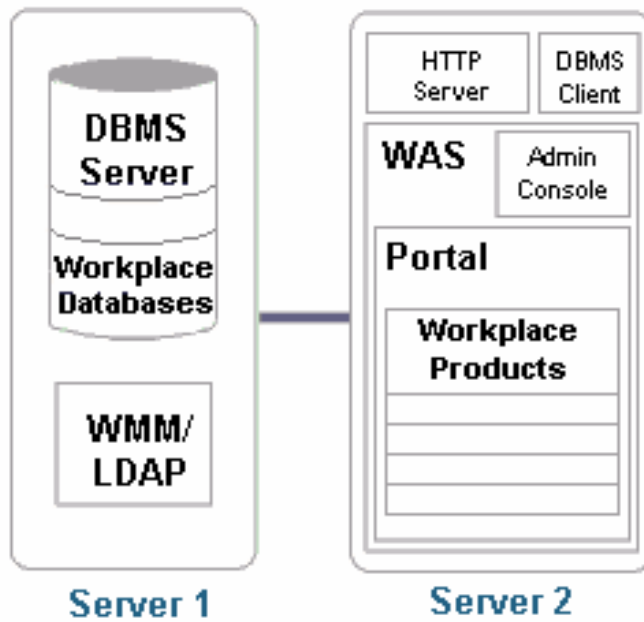

Network Deployment

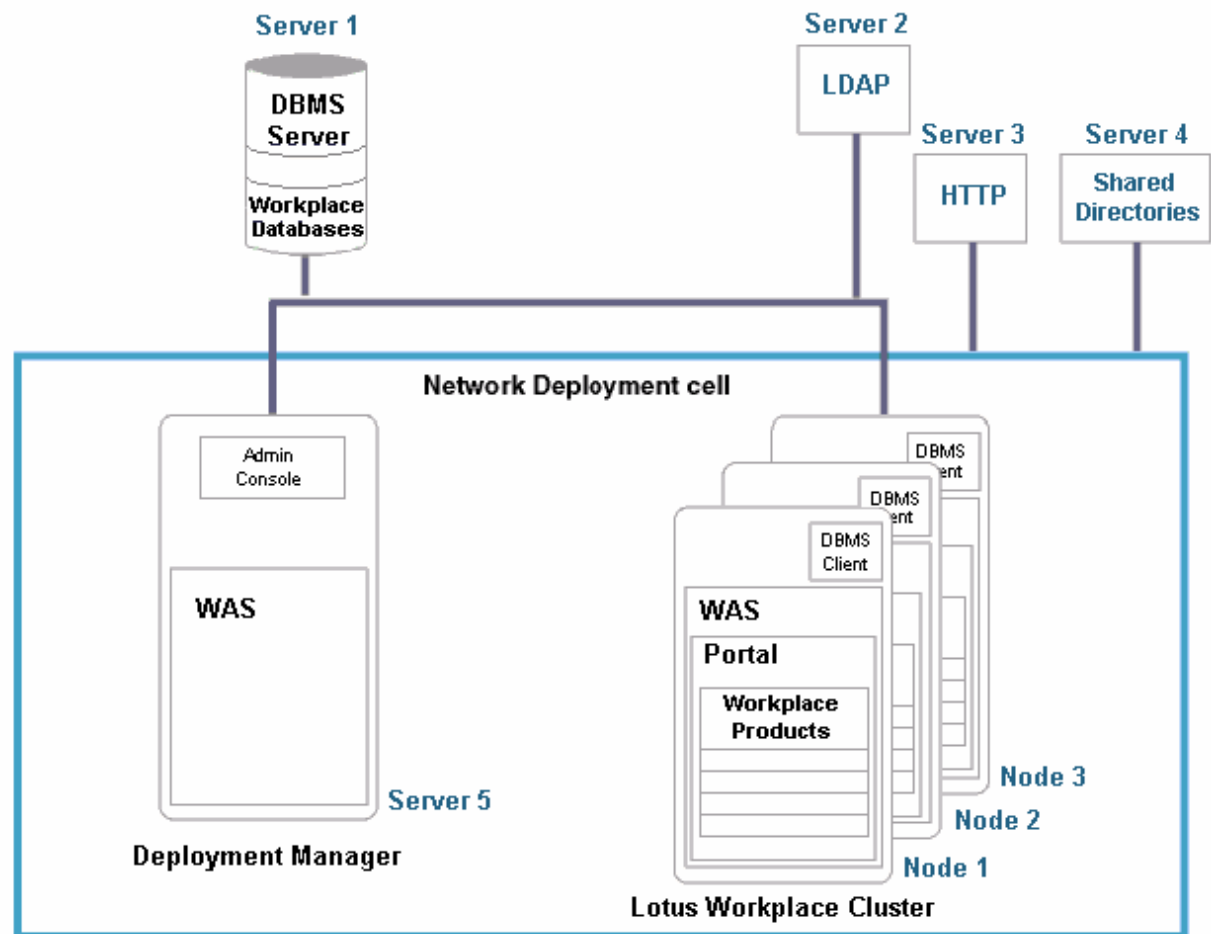

Lotus Workplace 2 – pré requis

- Plateformes
 - Win 2000 Server et AS (SP4), Win 2003 Standard et Enterprise
 - Suse Linux Enterprise 8.24 pour intel
 - RedHat Enterprise Linux AS 32 bits intel 2.1
 - IBM Aix 5.1 ML4 et 5.2
 - Clients : Win 2000, XP, Suse Linux 32 bits intel 7.2.4 et 8, SuSe Linux Desktop 1.0, RedHat Enterprise Linux WS v3.0 Update 1
 - Navigateurs : IE 5.5 SP2 et MS JVM 1.1, IE 6 et MS JVM 1.1 ou Sun JRE 1.4.2, Mozilla 1.3 et Sun JRE 1.4.2
 - Clients de messagerie
 - Pop3 : Notes 6.5.1, outlook express 6, MS Outlook 2000 / XP, WPS internet MailBox 4.2 et 5.0
 - Imap* : Notes 6.5.1, Outlook Express 6, MS Outlook 2000 / XP
- Logiciels*
 - **WAS Enterprise 5.0.2.3, WPS 5.0.2.1**
 - HTTP :
 - **IBM HTTP Server** 1.3.26 & 2.0.42.1, Apache 1.3.20 et 1.3.26, MS IIS 5, Sun One Web Server Enterprise 6.0 SP4, iPlanet Web Server Enterprise 4.1 FP7/8/9, Lotus Domino 5.0.9a / 5.0.12 / 6.0.2
 - SGBD
 - **IBM DB2 8.1 FP4a** (Workgroup ou Enterprise), Oracle 9.2.0.4, Cloudscape 5.1.36, SQL Server 2000 SP2 (eLearning)
 - LDAP
 - **IBM Directory Server** 4.1 FP2 et 5.1 FP1, Lotus domino 5.0.11+ et 6.5 (+ DA), SunOne Directory 5.1 FP3, Novell eDirectory 8.7, MS Active Directory 2000
 - [IBM Directory Integrator]
 - SSO : Tivoli Access Manager 4.1 et 5.1 (LWPM), Netegrity Policy Server 5.5
 - Pki : Domino 6.5.2, Win 2000 server, VeriSign 6.0

IBM Workplace Client Technology

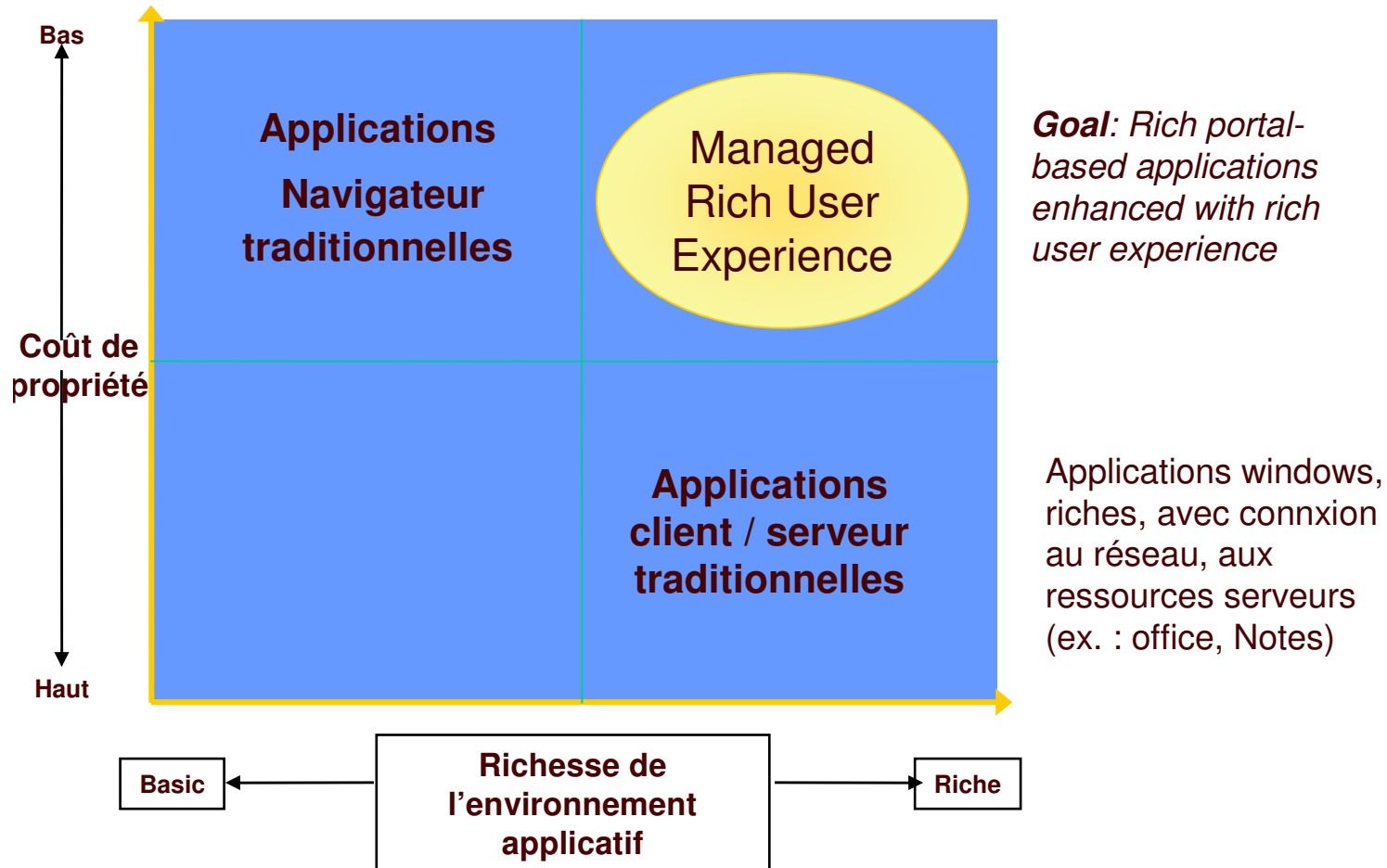

La technologie IBM Workplace Client c'est :

Une plate-forme technologique qui s'installe dynamiquement sur son poste client et qui permet un accès plus performant aux applications locales + serveur

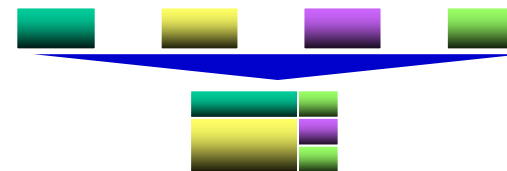

La possibilité d'étendre la sécurité et la gestion des applications client-serveur directement au niveau du poste client (PC, Thinkpad, PDA, téléphone mobile,...)

Lotus Workplace Messaging et Lotus Workplace Document Management seront les premiers logiciels IBM à utiliser la technologie *IBM Workplace Client*

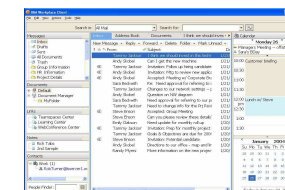

La fondation technologique pour les produits Lotus Workplace utilisant un client riche ainsi que pour l'ensemble des logiciels IBM...et des solutions de partenaires éditeurs

Messagerie Gestion de contenu Web
 Learning Espaces collaboratifs
 Portails Gestion des documents
 Bien plus encore....

La technologie IBM Workplace client

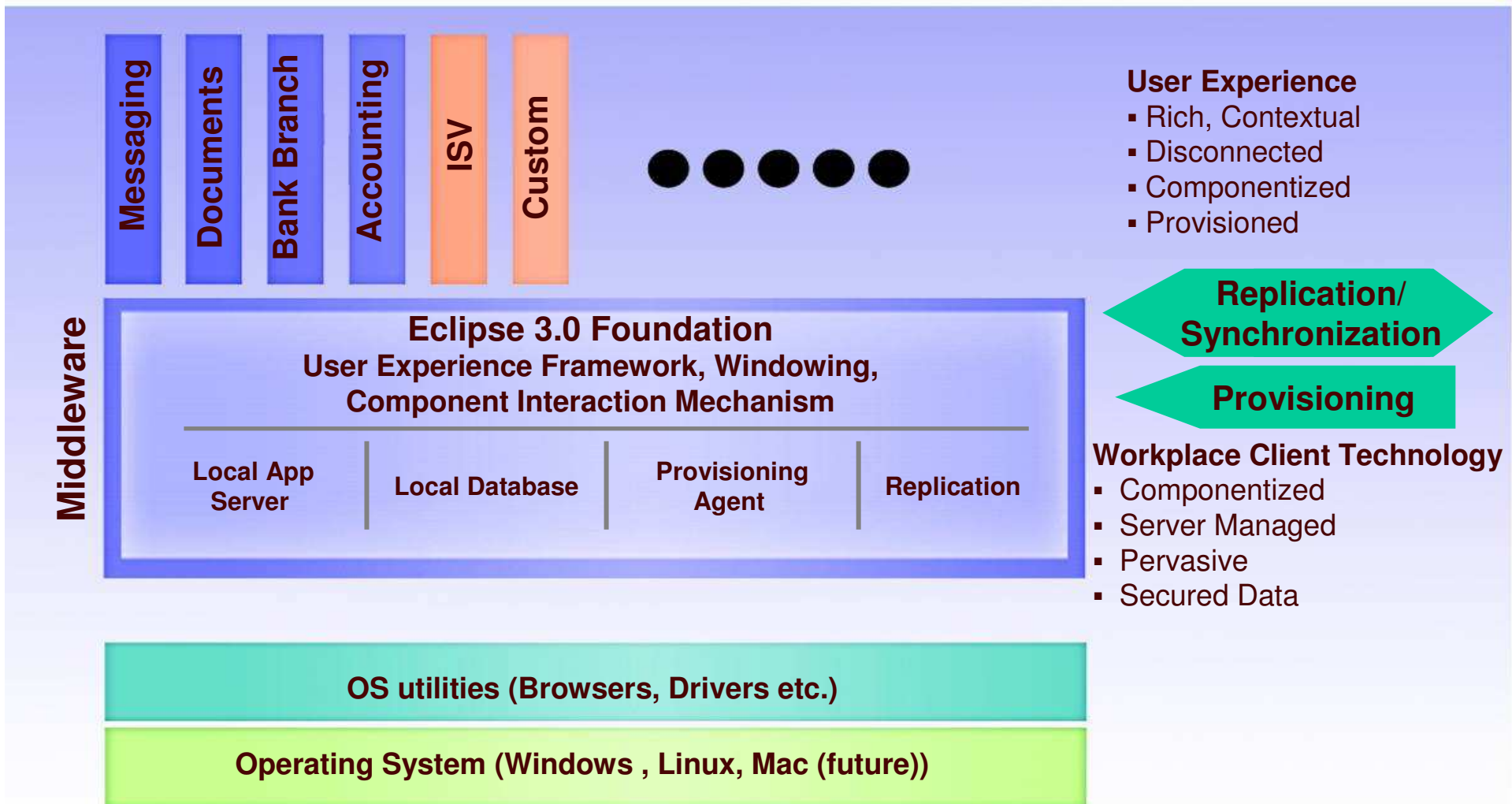

LW client

My Workplace

Claims View Claims Center Mail Calendar Address Book

Downloads

Lotus Workplace Downloads

For users who require a higher level of client functionality, Lotus Workplace ensures that your Workplace administrator has set up your account to

If Java is enabled for your Web browser, clicking the link starts the

If Java is not enabled for your Web browser, clicking the link lets you

[Download Lotus Workplace rich client software](#)

Insurance Claims Center

insurance PROTECTING EVERY OCCASION OF YOUR LIFE

To log into the IBM Lotus Workplace client, type your username and password.
If you do not know them, contact your system administrator.

User Name:

Password:

Work status: ▼

Startup status: ▼

Client Page Update

Your client provisioning server contains an updated page for your desktop.
Would you like to update your client now?

LW Client

IBM Workplace Client -
_ □ ×

File Edit View Actions Tools Help

Search in: All Mail Search for:

Messages

- Inbox
- Drafts
- Sent
- All Documents
- Trash
- Group Information
- HR Information
- Project Details

Documents

- Default
- Document Manager
 - MyFolder

Links

- Teamspaces Center
- Learning Center
- WebConference Center

Notes

- Customer Care
- Notes Discussion

Contacts

- Work (1)
 - RobTurner@lsserver1.w

People Finder:

Inbox Documents I think we sh... Calendar View Customer ...

Edit Document New Response Cancel

Customer Care **Delta Pacific Bank**

Contact: **Tammy Jackson**

Category: **Finance**

Priority: **High**

01/18 04:18 PM

▼ **Contact Information for Delta Pacific Bank**

Name		Phones	
First name:	<input type="text" value="Tammy"/>	Office:	<input type="text" value="786.223.1212"/>
Middle name:	<input type="text"/>	Mobile:	<input type="text" value="786.397.3858"/>
Last name:	<input type="text" value="Jackson"/>	Fax:	<input type="text"/>
	Title: <input type="text" value="Miss"/>	Primary Backup:	<input type="text"/>
	Suffix: <input type="text"/>		

▼ **Current Issue**

Delta Pacific Bank is having a problem with their monthly financial reporting tool. They have set the end business day for the month to the 28th on all months, but the tool resets to the calendar last day. They would like to evaluate new solutions for this problem.

▼ **Issue History**

[July 10, 2003](#) |
 [August 22, 2003](#) |
 [December 9, 2003](#) |
 [January 5, 2004](#)

Delta Pacific Bank is experiencing data corruption problems when creating

Calendar

Monday 26

- Managers Meeting -- offsite
- Sara's BDay
- am
- 9:00
- 9:30
- 10:00 Customer briefing
- 10:30
- 11:00
- 11:30
- 12:00 Lunch w/ Steve
- pm
- 12:30

January 2004

Su	Mo	Tu	We	Th	Fr	Sa
28	29	30	31	1	2	3
4	5	6	7	8	9	10
11	12	13	14	15	16	17
18	19	20	21	22	23	24
25	26	27	28	29	30	31

Today is January 25, 2004

Roadmap Lotus Workplace Client *

LWP2.0

LWP 2.5

Key Features

- Integrated rich client (Java based);
- **Mail** (based on Lotus Workplace Messaging)
 - Group C&S (based on Lotus Workplace Messaging)
 - Offline Mail and ability to view Calendars
 - Integrated Instant Messaging and chat
 - Full text search on local mail
 - People Finder
 - Universal Navigator
 - **Document Manager** capabilities
 - Secure encrypted store

- Integrated rich client (Java based);
- Enhanced Mail, C&S and Offline/Synchronization
 - Integration with Domino servers
 - Innovative productivity features (federation, briefing view, threading, DIP, and more)
 - Integration with TeamSpaces
 - Dynamic client upgrades, install, configuration, activation
 - **3rd party application** support/tools
 - WSRP client-side **portlet** support (preview)

Clients

- Windows 2000/XP
- United Linux (SuSe)
- Linux (RedHat)

- Windows 2000/XP
- United Linux (SuSe)
- Linux (RedHat)

Servers

- Win2K, AIX, RedHat and United Linux, Solaris, iSeries

- Win2K, AIX, RedHat and United Linux, Solaris, iSeries

* : non contractuel

IBM Software Group

Lotus Workplace : les composants

Lotus. software

Rencontre Lotus Software

IBM Lotus Workplace Messaging

- Une solution de messagerie évolutive s'appuyant sur des technologies middleware éprouvées
- Expérience utilisateur
 - S'appuie sur l'expérience Lotus Domino Web Access
 - Interface Web intuitive (navigateur internet) pour des utilisateurs peu expérimentés
- Backend
 - Fonctionne sur WebSphere Application Server - données stockées dans DB2
 - Architecture full J2EE
 - Support des standards internet (routage SMTP, POP3, LDAP v3, HTTP etc...)
- Intégration
 - avec l'annuaire de Domino : utilisateurs gérés via Domino Administration
 - Supporte tout annuaire LDAP (déjà utilisé pour d'autres infrastructures)
 - Auto provisioning possibles (tous, sur attribut LDAP)
 - Envoi/Réception de messages et routage au travers d'infrastructures de messageries existantes (Domino, Exchange)

IBM Lotus Workplace Messaging

Roadmap

1.0 (05/2003)

- Messagerie basique + contacts
- Web, Pop3
- Serveur : Win32 + Aix
- LDAP : IBM, Domino
- Administration via des policies

1.1 (Q4 2003)

- Calendrier personnel
- Orthographe
- Imap
- Serveur Linux, browser Mozilla / Linux
- Import Domino / Exchange
- LDAP : SunOne, ActiveDirectory*, Novell eDirectory 8

2.0 (Q3 2004)

- Réunions de groupe
- Outils de Productivité
 - Visualiseurs pièces-jointes
 - Recherche
 - Archivage/Restauration de BAL/Dossiers
- Intégration de la Gestion de Documents
- Support de plateformes supplémentaires & annuaires LDAP + SGBD Oracle
- Filtre anti-spam
- API anti virus/spam étendues

Futur *

- Expérience Domino et LWM unifiée (portlets mail, agenda, NAB, ...)
- Améliorations
- Outlook "Corporate Mode" Support –
- S/MIME Support
- Advanced ACLs and Delegations
- Notifications
- Certified iCAL interoperability with a range of clients

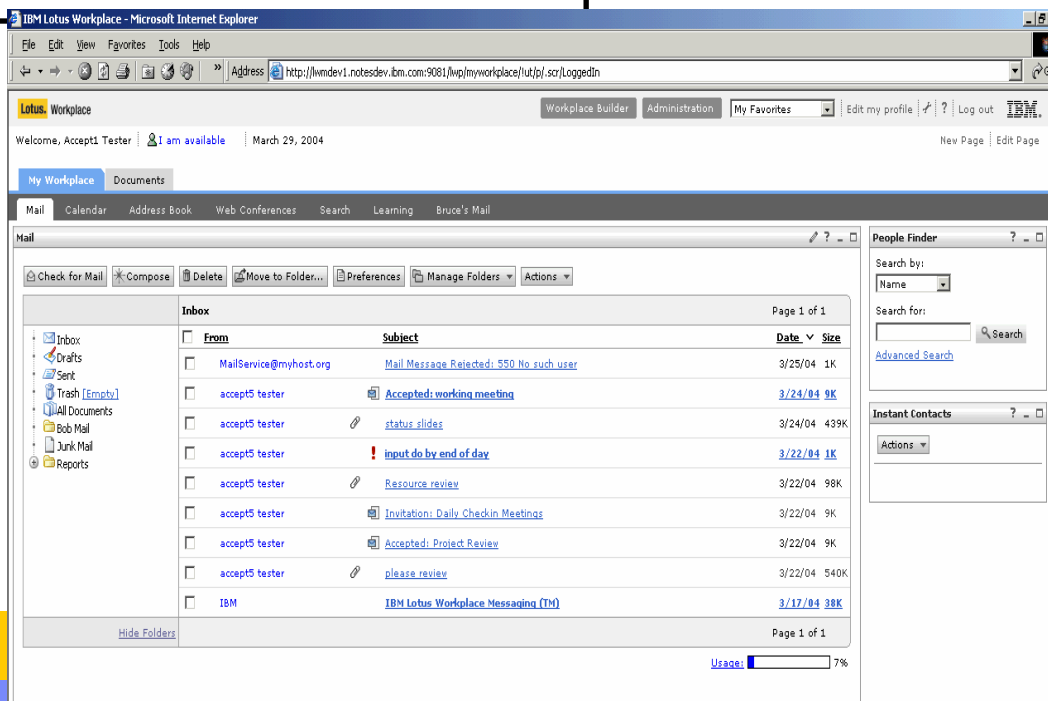

LW Messaging - fonctionnalités

- **Messaging**
 - Création / envoi / classement des messages
 - Brouillon
 - Soft delete
 - Viewer de fichiers (serveur)
 - Intégration messagerie instantanée
 - Options de distribution : importance, avis de distribution,
 - Signature de pied de mail
 - Vérificateur d'orthographe
 - Sauvegarde de message comme fichier, intégration PDM / LWP Doc Manager
- **Agenda**
 - Création d'entrée : RDV, réunion, journée, reminder, anniversaire
 - Visualisation du statut des invités
 - Entrées répétitives
 - Affichage sous différents formats
- **Carnet d'adresses personnel**
 - Création / importation de contacts / groupes
 - Tris
 - Envoi de messages à une sélection

Lotus Workplace Messaging 2.0 à travers le client Workplace

- Bénéfices de la technologie IBM Workplace Client
 - Mode déconnecté pour la messagerie et l'agenda
 - Gestion centralisée des déploiements clients
- Fonctions de productivité étendue
 - Interface utilisateur (drag & drop, double clic, ...)
 - Vérification automatique de l'arrivée des mails
 - Espace de stockage local sécurisé, mails cryptés
 - Recherche plein texte dans la messagerie locale
 - Préférences - Synchronisation, sécurité, paramètres, etc
 - Fonctions d'anti spam
 - ...

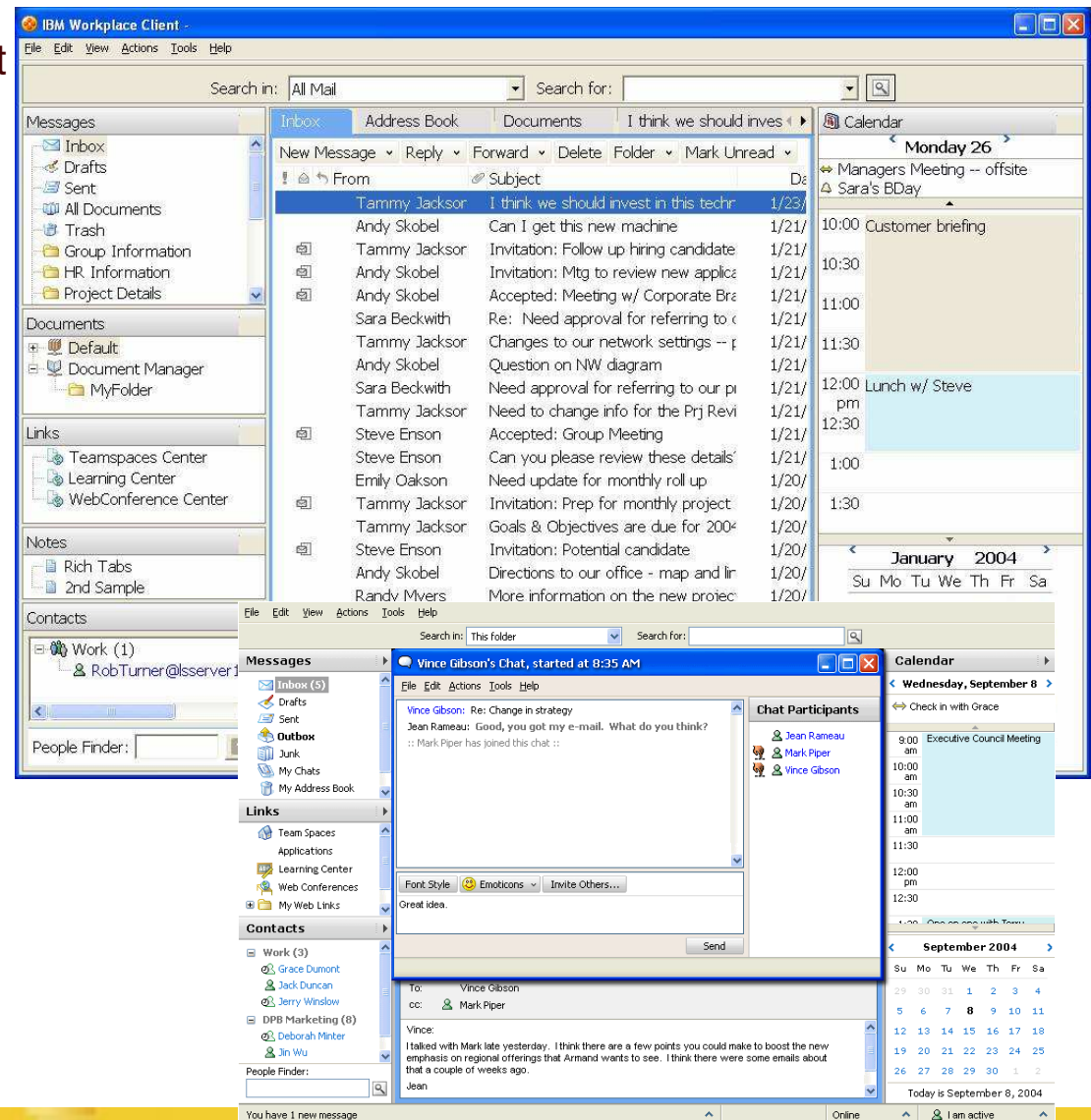

LW Messaging : mode **connecté** / **déconnecté**

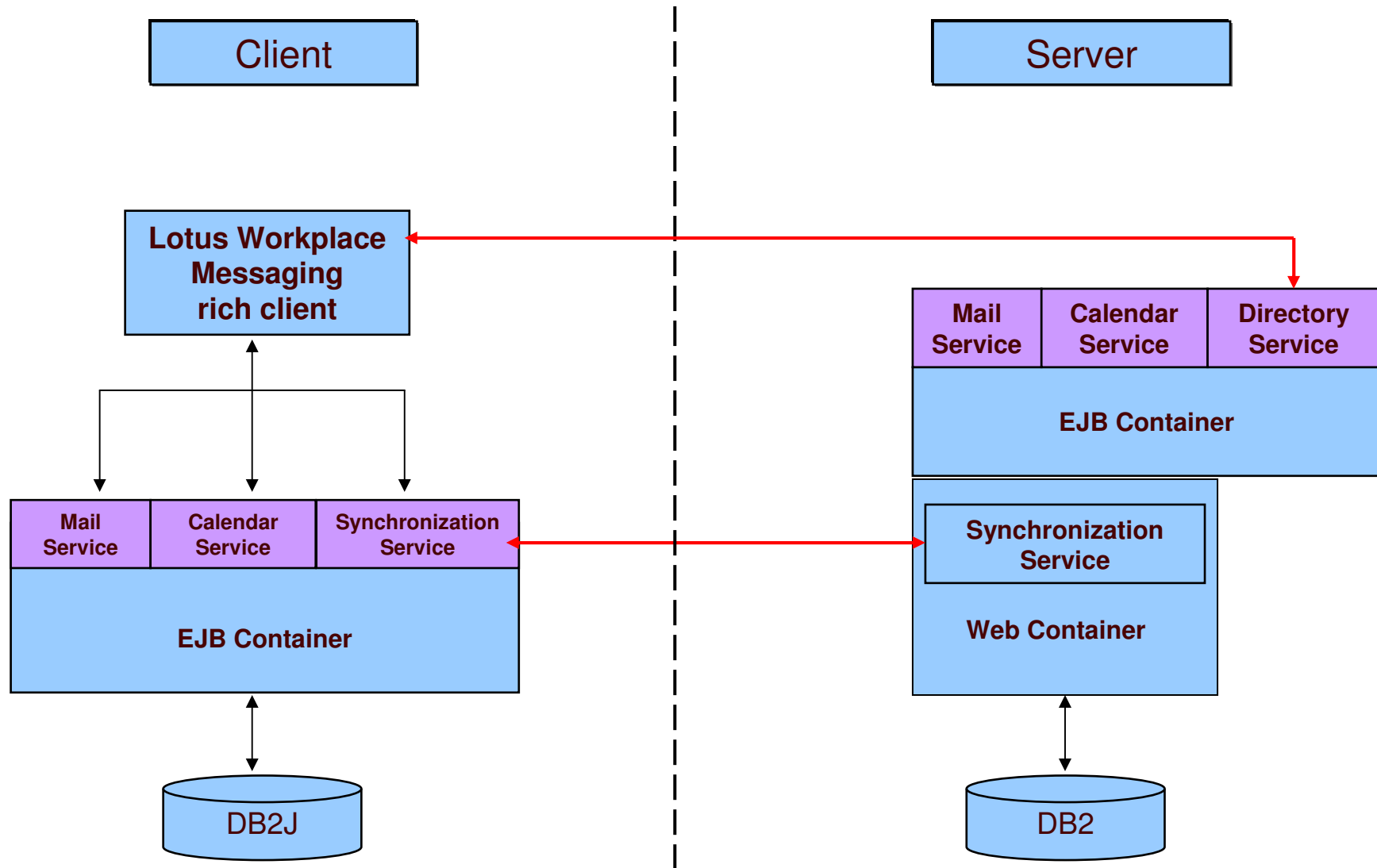

LWM - Administration

- Plug-in dans la console d'administration de WAS
 - Administration en mode Web
 - Différents rôles
 - Monitor, Configurator, Operator & Admin
- Sécurité
 - Authentification WAS / LDAP
 - Cryptage des sessions SSL 128 bits
 - Stockage nom / mp cryptés
- Filtrage
 - Blacklist, vérification de domaine, listes d'accès et d'interdits, ...
 - Sur connexions entrantes
 - Désactivation des accusés
 - Support des produits tiers anti-spam, virus, ... (ex. : TSM)
- Outils
 - Politiques (fonctions ouvertes, quotas, expiration, archivage, ...)
 - Purge des anciens mails non lus,
 - Compactage, backup / restore
 - Task scheduler
 - Tivoli Performance Monitor (WAS ND)
 - Scripts possibles (ex. : purge en fonction des quotas) : commandes LMAdmin

- User policy name: New User Policies
- User policy description: (empty)
- Scope of user policy: uid=susanadams0001,cn=user
- Allowed clients: Browser client, Rich client
- Allow mail:
- Allowed alternate mail clients: POP3, IMAP
- Allow calendar:
- Allow personal address book:
- Maximum entries in personal address book: No limit, Limit

Name	Description	Value
SMTP connections	Number of SMTP connections	515
Lost SMTP connections	Number of lost SMTP connections	0
Dropped SMTP connections	Number of dropped SMTP connections	0
Time SMTP has conversed	Time in milliseconds that SMTP has conversed	866,641
Failed queueings	Number of failed queueings	0
Queued messages	Number of queued messages	514
Time to queue messages	Time in milliseconds taken to queue messages	306,228

Positionnement de LWM 1.1 dans l'offre Lotus

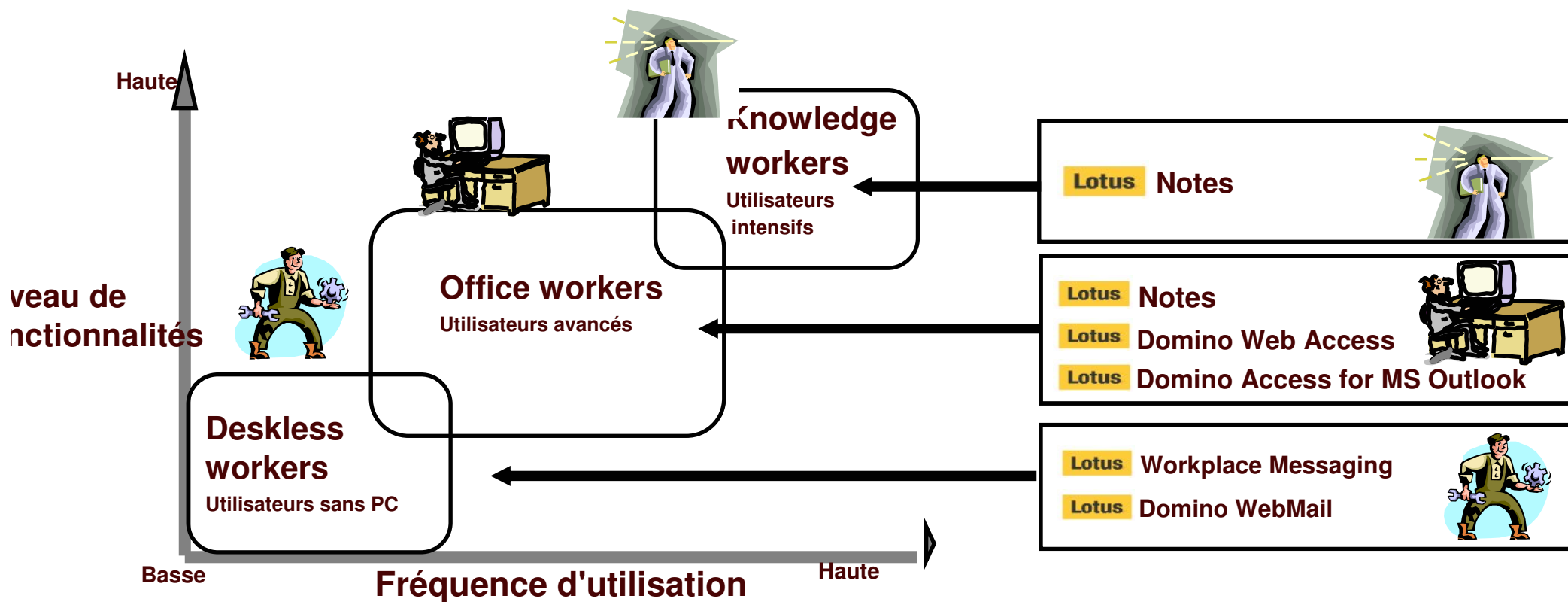

Positionnement de LWM 2.0 dans l'offre Lotus

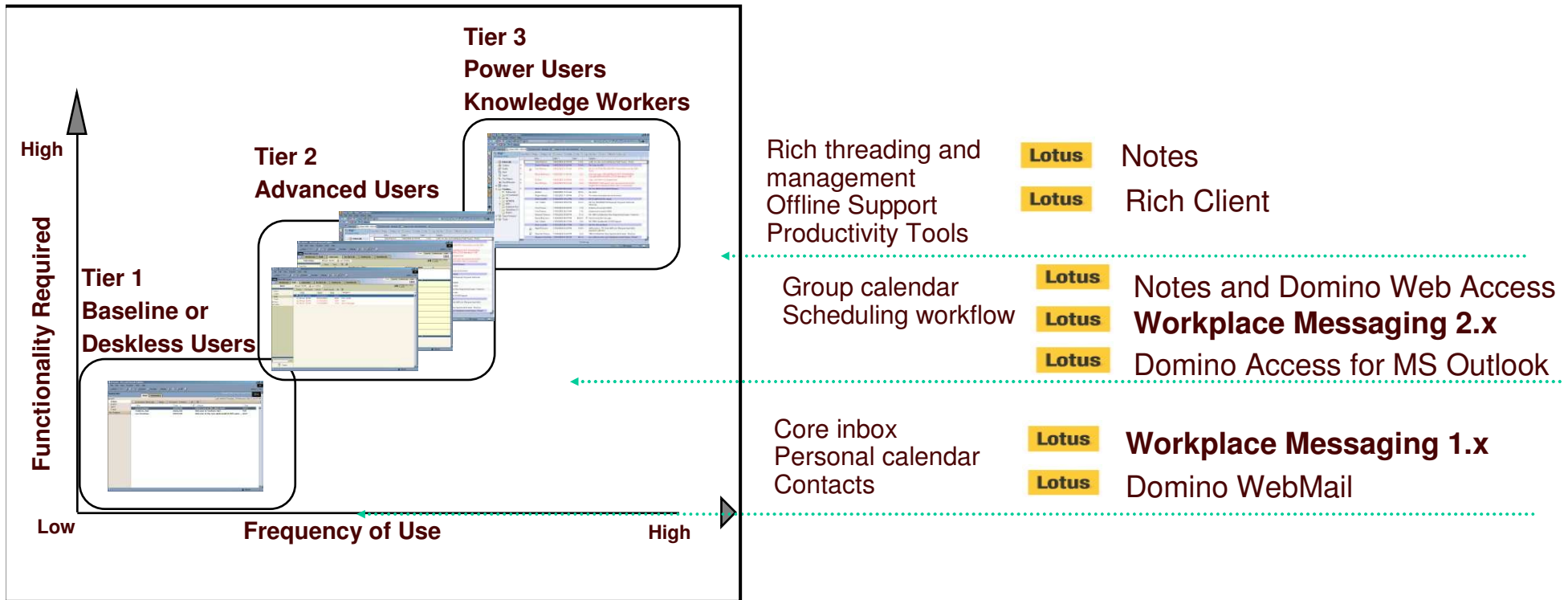

Lotus Workplace Documents 2.0

- **Fonctionnalités**
 - Bibliothèque de documents,
 - Editeurs bureautique "light"
 - Verrouillage
 - Gestion de version (manuelle)
 - Recherche, tri
 - Présentiel et Messagerie instantanée intégrée
 - Workplace Builder pour créer ses propres dossiers documentaires
- **Le client riche inclus :**
 - Gestion de documents autonome
 - Editeurs de document puissants (traitements de texte, tableurs et présentations)
 - Stockage chiffré et utilisation en mode déconnecté
- **Le Navigateur internet inclus :**
 - Fonctions de gestion documentaires avec accès centralisé aux bibliothèques de documents du portail
 - Editeurs de documents simplifiés
 - Intégration avec DB2 Content Manager possible

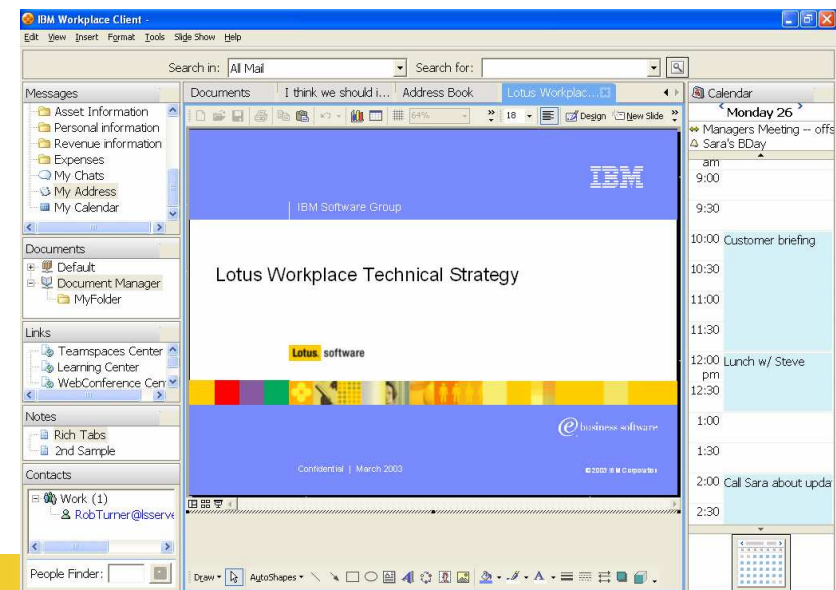

Lotus Workplace Team Collaboration

- Messagerie instantanée intégrée, réunions en mode Web et espaces collaboratifs
- Améliorations Version 2.0
 - Partage d'applications
 - Notifications par messagerie
 - Plannification, préparation et recherche de réunions virtuelles
 - Infrastructure native SIP
 - Intégration de l'agenda
 - Workplace builder pour la création d'espaces de partage
 - Etc ...

Date/Time	Web Conference Name	Moderator	Status
10/17/2003			
09:00 AM	LWP Plans	Bela Fleck	In Progress
09:00 AM	Web Conferences	Cathy Robins	In Progress
09:15 AM	Team Spaces	Susan Werner	In Progress
09:30 AM	Mail	Lucy Kaplansky	Scheduled
09:30 AM	Administration	Richard Shindell	Scheduled

On the right side of the browser window, there is a "People Finder" sidebar with a search box and a list of "My Buddies" including Brenda Churchill, Cathy Robbins, Roy Sanchez, and a "Process Team" with Jane Hakiel, Natasha Smith, Sarah Wall, and Simon Rippon.

IBM Lotus Workplace Web Content Management

- 07/2003 : achat Aprix
 - Solution partenaire (1996) Presence Online
 - Références : Alcatel, AMP, AXA, Bital, British Airways, Deutsche Bank, McDonalds, ...
 - Editions Domino, Java
- Solution de bout en bout de gestion de contenu
 - Augmente la productivité des auteurs et répartition des rôles
 - Création et gestion du contenu par des utilisateurs non techniques
 - Modèles de contenu
 - Page designer
 - Automatisation du traitement du contenu
 - Facilite la création / gestion de sites Web dynamiques
 - Contenu personnalisé
 - Définition de règles générales
 - de traitement des documents

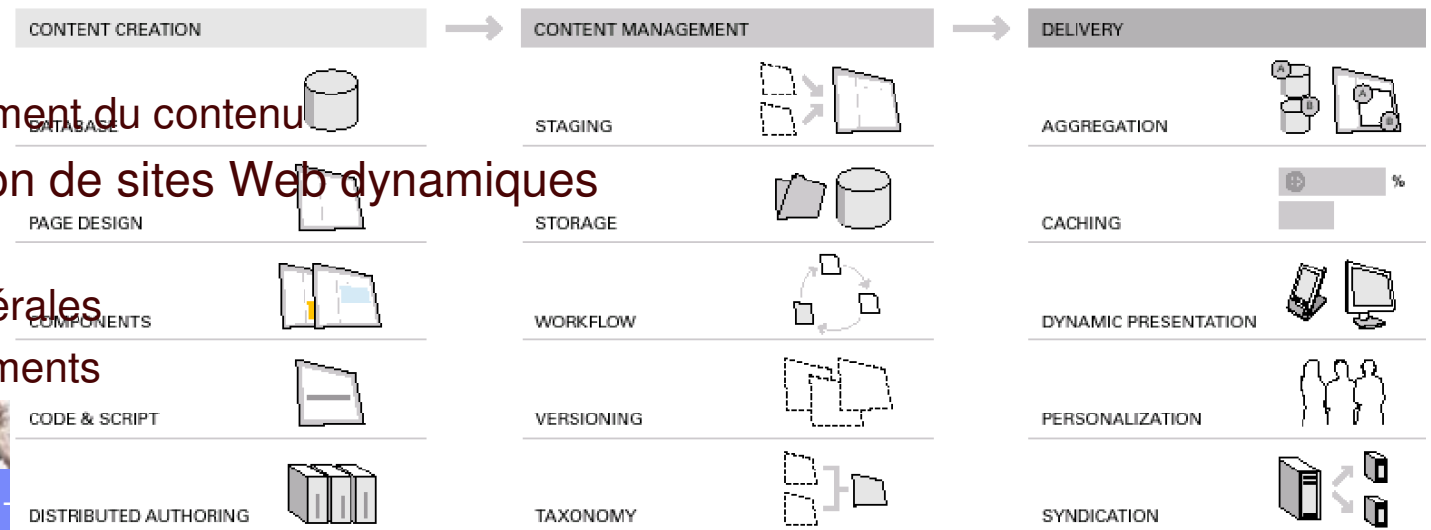
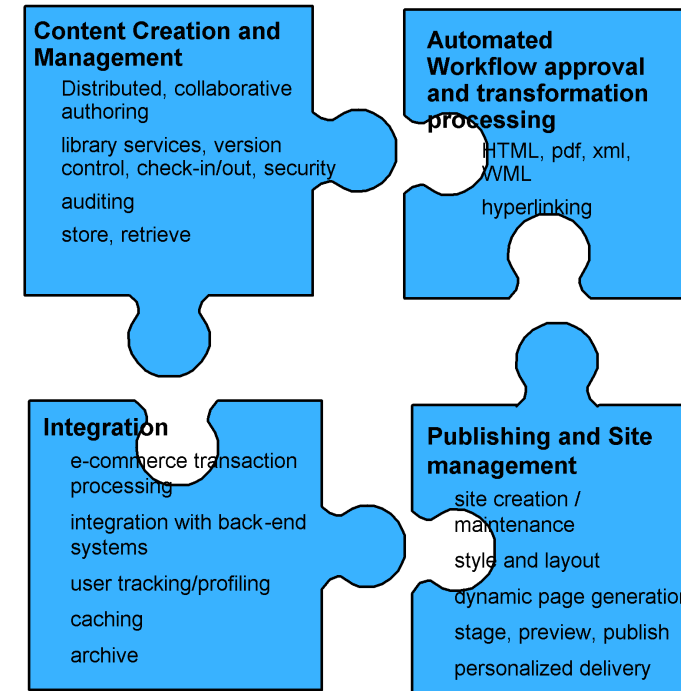

IBM Learning Management System

(Lotus Workplace Collaborative Learning)

* Evolutions par rapport à LS5

- Catalogues de cours
 - Multiples catalogues
 - Gestion des inscriptions (par profil, auto inscription),
 - Gestion des priorités / listes d'attentes*
 - Workflow d'inscriptions*
- Cours
 - Parcours dynamiques (Sequencing Engine - SCORM 1.3)
 - Outil de création de contenu et d'évaluations*
 - Suivi des résultats / rapports
- Client déconnecté (contenu & suivi)*
- Gestion des ressources physiques, tuteurs*
- Gestion des programmes de certification*
- Notifications e-mail/agenda*
- Multilingue*
- Collaboration
 - Forums de discussions, dialogues temps réel, Classes Virtuelles

IBM Software Group

Lotus Workplace et Domino

Lotus. software

Rencontre Lotus Software

Modèle de coexistence Domino et Workplace

Exemple d'utilisation

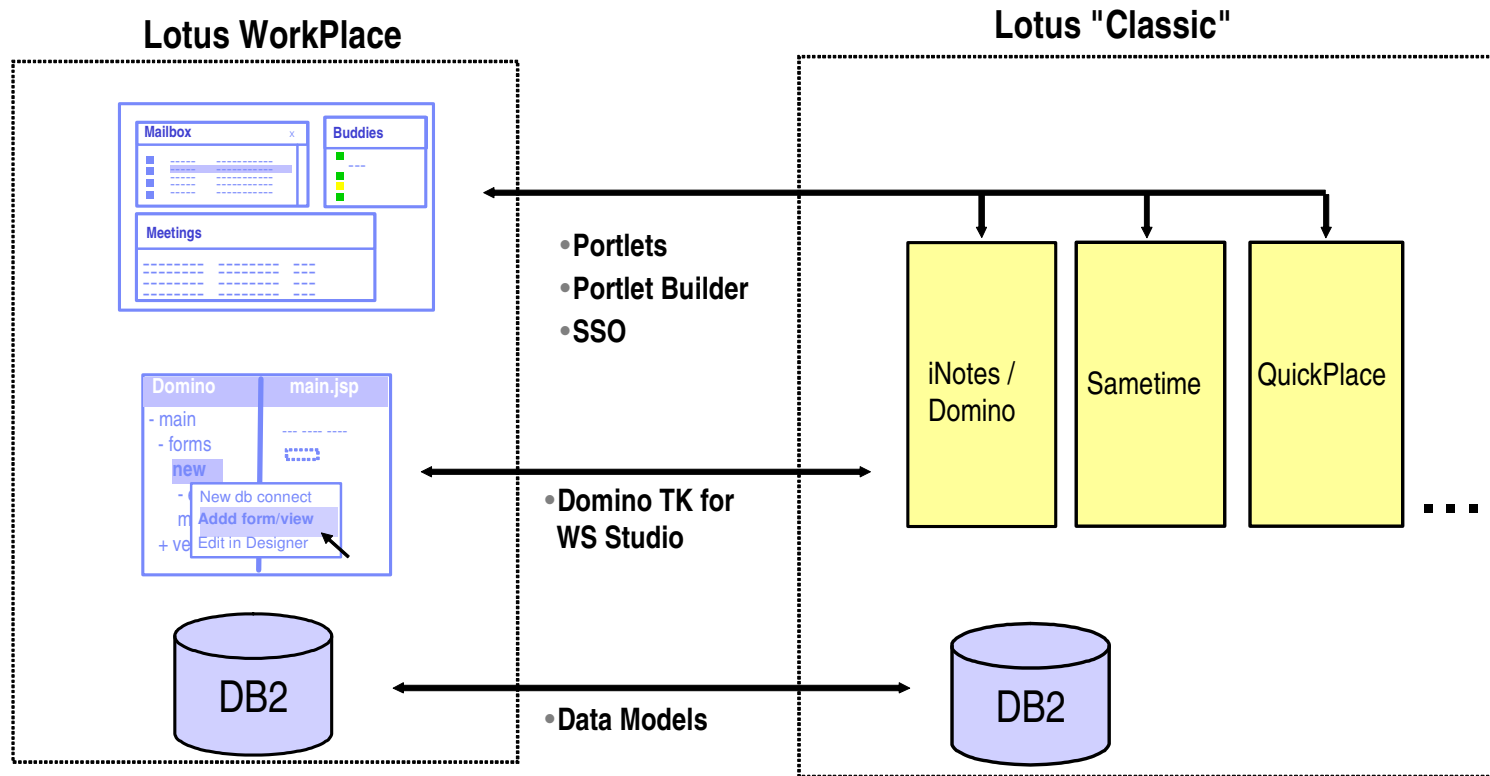

Mes applications Domino ?

- ser {
 - Out of box Notes/Domino Portlets
 - Portlet Builder for Domino
 - Domino Web Application Portlet
- ev {
 - XML access to Domino View data
 - Domino JSP Tags and Toolkit
- ev Java {
 - Domino Java API's
 - WebSphere Data Object for Domino
 - Partner Products
 - Bowstreet Portlet Factory

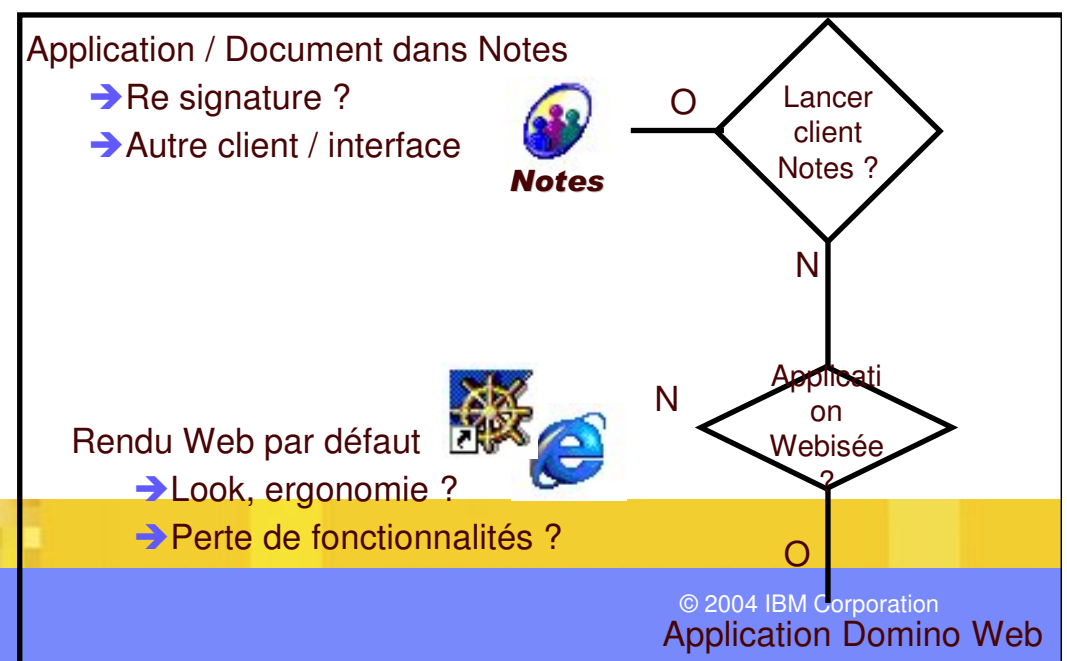
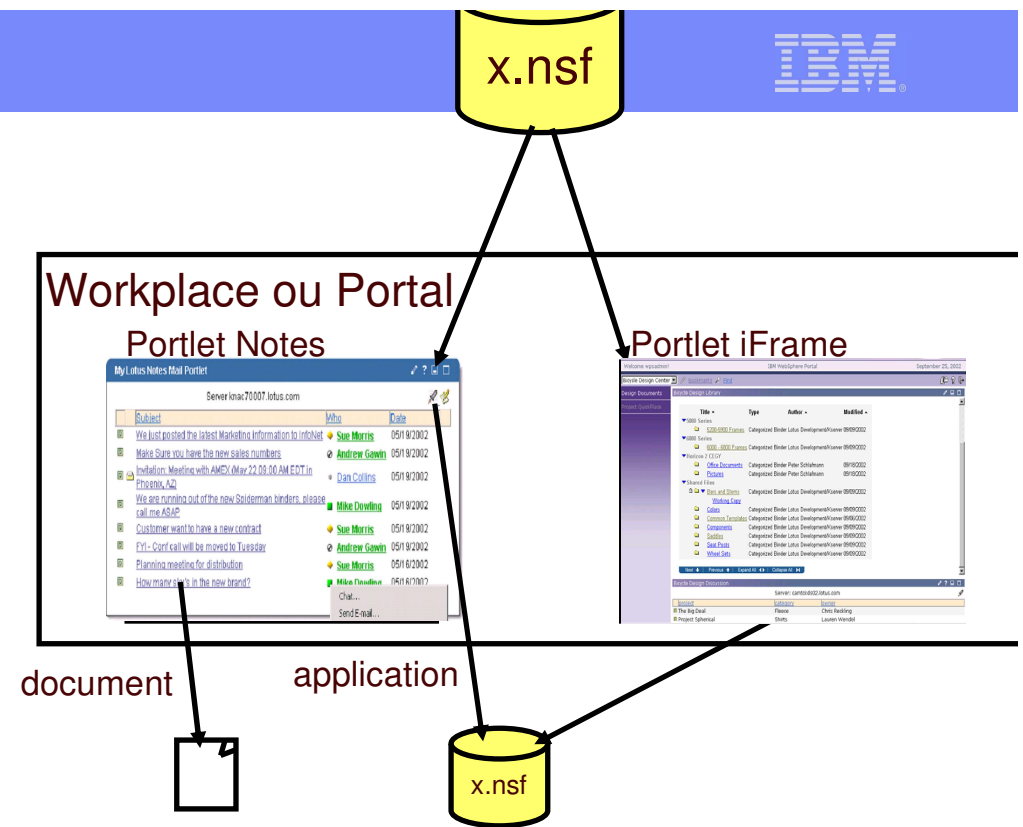

Lotus Workplace étend les investissements Notes / Domino

- Domino un fournisseur d'applications et de contenu clé pour Workplace
- Les produits Domino co-existent et interopèrent avec Workplace
- Les compétences Domino et les licenses sont reportés sur Workplace
- Les futurs investissements des produits Domino font évoluer les clients vers Workplace

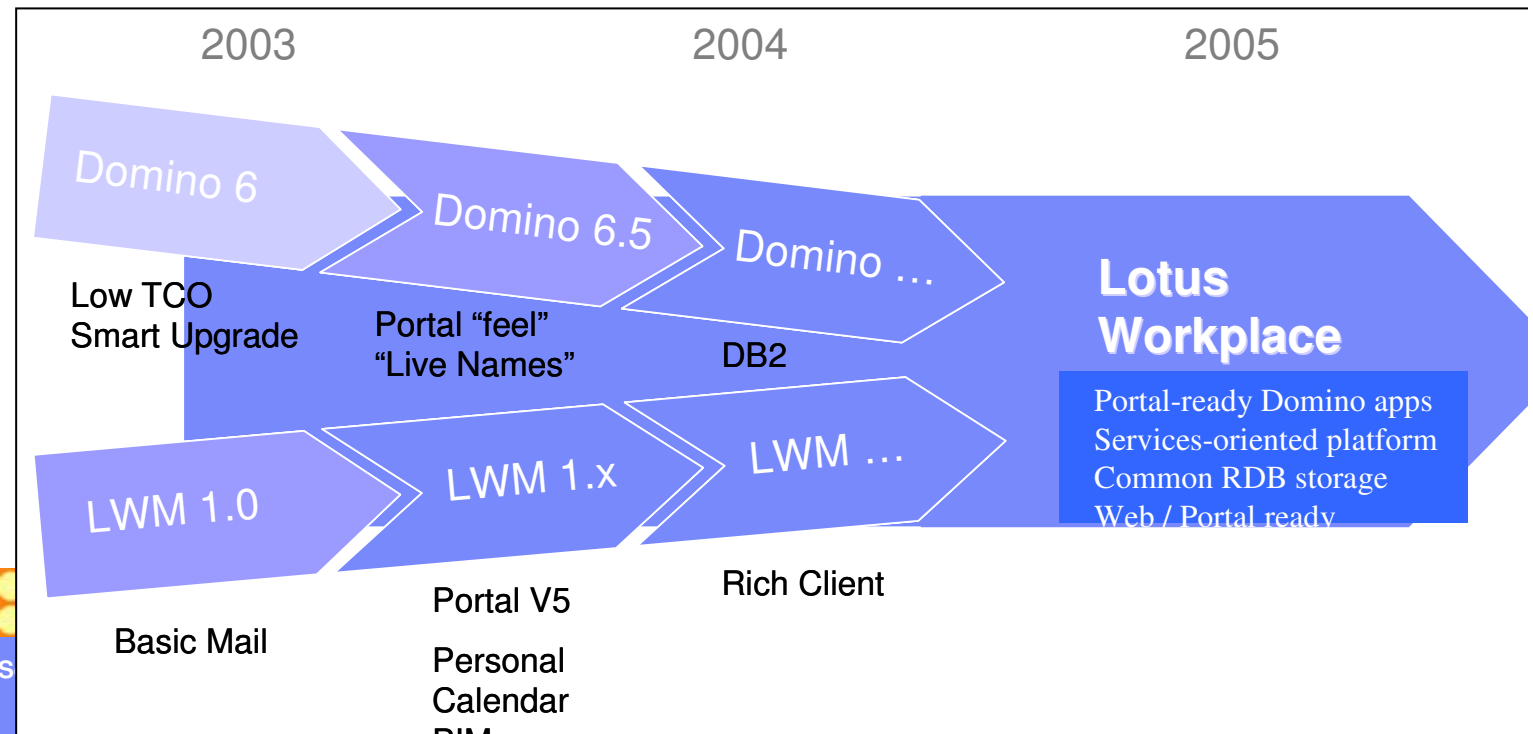
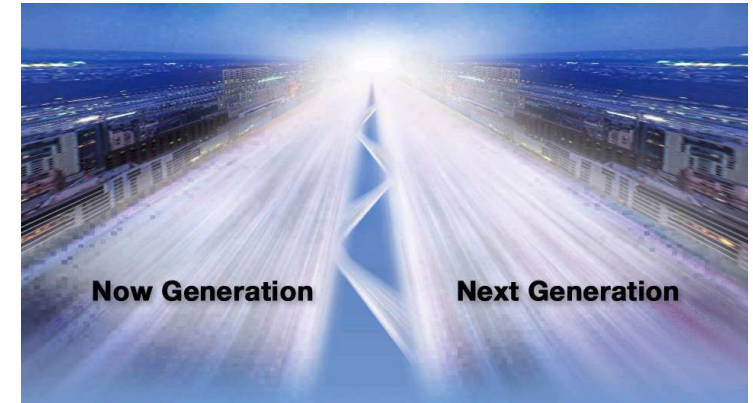

IBM Software Group

Quelques informations sur la v7

Lotus. software

Rencontre Lotus Software

Notes 7 : principales nouveautés*

- Client Notes
 - Fermer tous les onglets, sauvegarde de l'environnement à la fermeture
 - Multi tâches sur l'ouverture des vues
 - Blocage des préférences par politiques
 - Sauvegarde automatique des documents (Designer)
 - Intégration Smart Tags
 - Menus contextuels étendus (Designer), actions incluses
- Agenda
 - Suppression des entrées antérieures à une date
 - Améliorations sur la gestion des salles et ressources (définition d'un site préféré, visualisation des salles restreintes,
- Intégration Instant Messaging
 - Planification de réunions restrictives et sécurisées
 - « Sametimisation » de certains modèles (TR, forum, names, salles et ressources)
 - Chat comme thread séparé, préférence d'arrivée des chat, possibilité de passer des URL Notes
- Messagerie
 - Alerte sur un sujet vide, tri par sujet
 - Règles : ajout d'actions black / white list
 - Quick follow up, et accès par click droit, et aux éditeurs de la BAL
 - Visualisation des dossiers dans lesquels le document est stocké
 - Archivage : critère sur la date de création, précision d'un temps de stockage maximum (administrateur)
 - Disclaimer

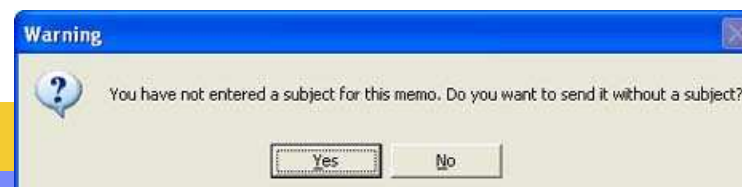
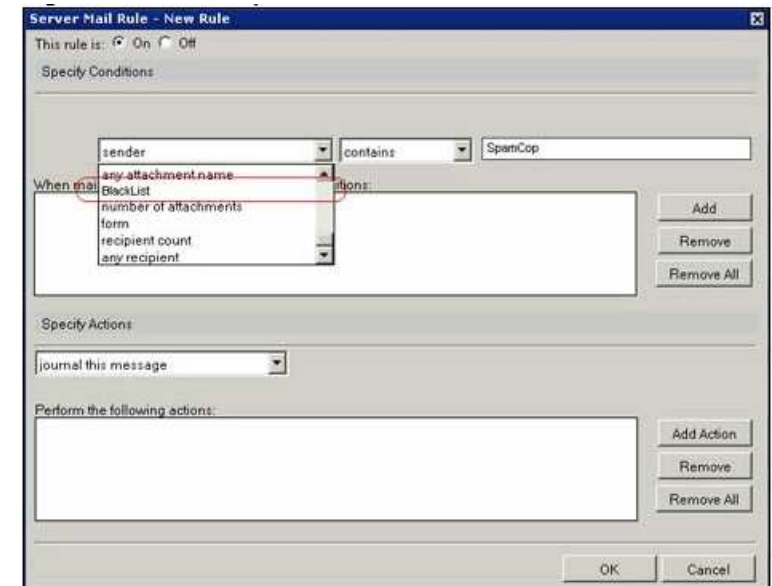
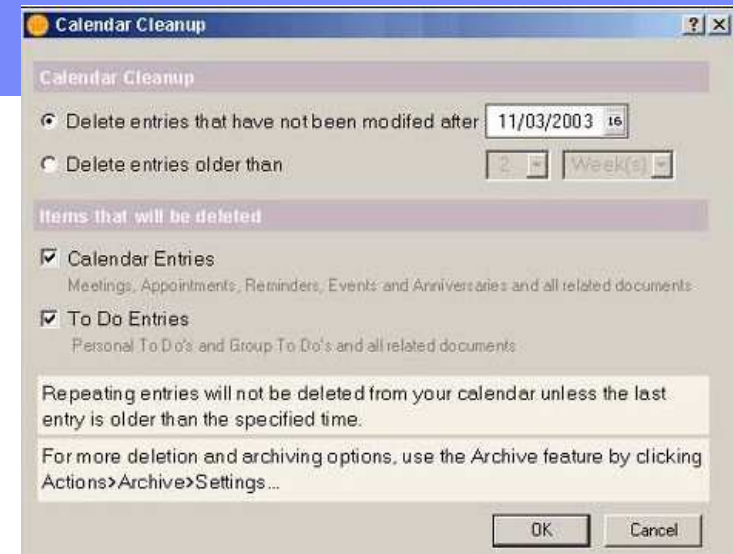

DWA 7 : principales nouveautés*

- Nouveau modèle spécifique
- Lecture, envoi et signature de messages S/Mime
- Modèles de messages
- Import des vacances
- Instant Messaging
 - Interface plus proche du client Notes
 - Intégration de ST Connect for browser
- Quick mail rule + quick follow up
- Amélioration pour Mozilla
 - Support du drag&drop
 - Support des répliquions locales planifiées
- Configuration de DWA
 - Interdiction de rattachements (administrateur)
 - Réglages du cache pour IE
 - Activation du tracking pour DWA

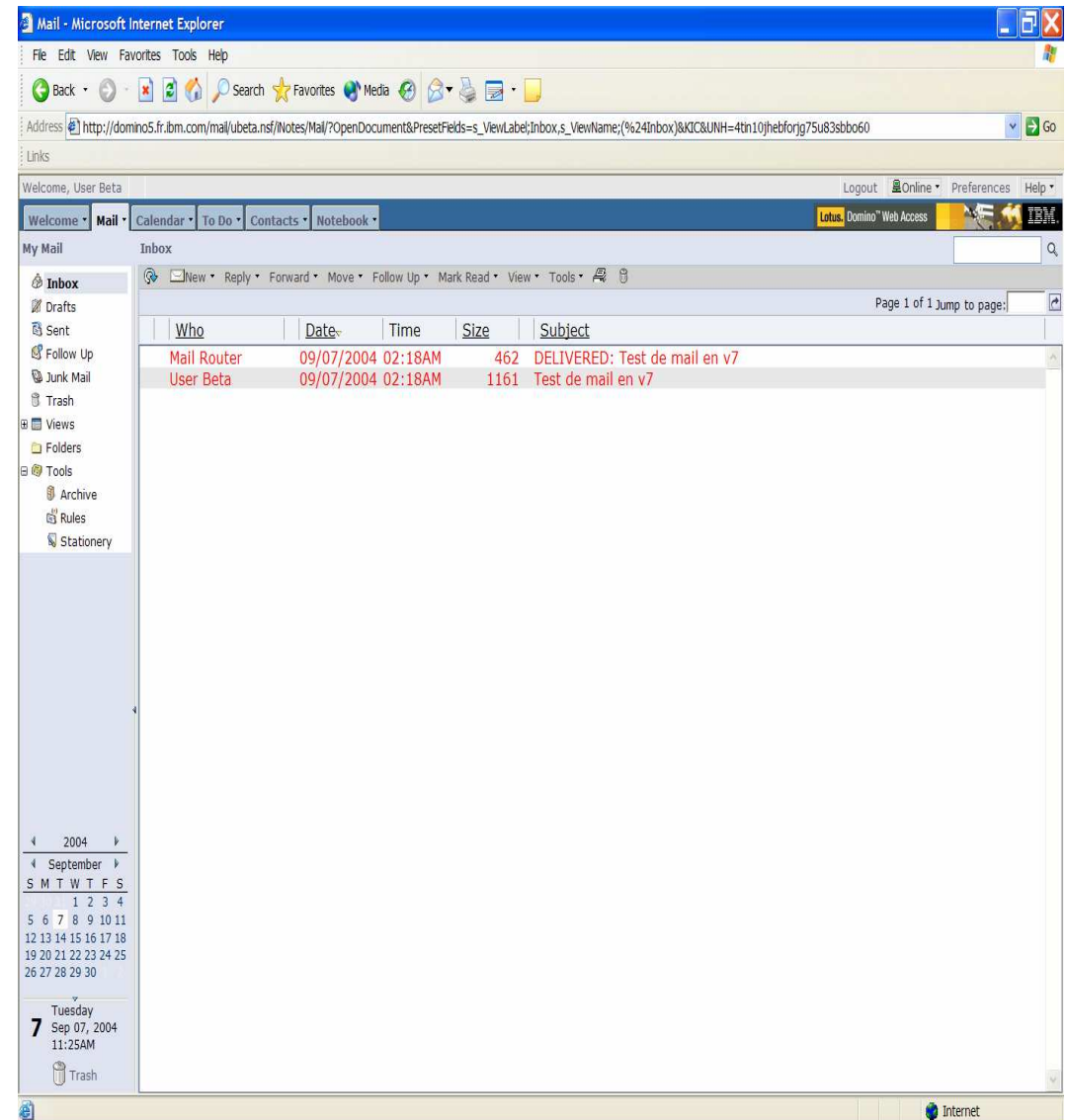

Designer 7 : principales nouveautés*

- Support de DB2
 - Access view
 - Query view
- Vues
 - Ajout des actions dans le menu contextuel
- Code
 - Éléments de design pour créer des Web services (Java / LotusScript)
 - Java debugger
 - Fonctions, commandes, propriétés, méthodes ...
 - Nouvelle version du parser XML

Domino 7 : principales nouveautés*

- Support de DB2 comme stockage (8.1.5)
- Domino Domain Monitoring
 - Rassemblement des informations sur un seul serveur (DDM.nsf : event resolution center)
 - Surveillance d'un certain nombre d'événements, configuration par défaut de certains paramètres
 - sur les bases : ouverture possible, activité, ...
 - sur l'annuaire : status de la tâche LDAP, réplication et indexation, surveillance des LDAP / NRPC secondaires, agrégation d'annuaire , ...
 - sur le routage local et SMTP
 - de réplication, sécurité (LCA selon une configuration pré déterminée, cohérence entre plusieurs serveurs, ...), agents
 - Remontées possibles vers des interfaces Tivoli
- Web admin via Mozilla
- Améliorations du smart upgrade
 - Décompression en arrière plan
 - Limitation du nombre de téléchargements simultanés
 - Notification des administrateurs sur le status des MAJ
- Politiques
 - Nouvelle politique Mail
 - Possibilité de verrouiller certaines fonctionnalités utilisateur
- JVM 1.4.1
- Performances : objectif +50%

Domino 7 et DB2

- **Stockage DB2 comme solution alternative**
 - Chaque NSF dans 4 tables (documents, objets, ...)
- **Architectures possibles**
 - NSF et DB2 possible sur un seul serveur
 - Plusieurs serveurs avec un même DB2
 - Réplication DB2 / NSF ?
 - Table catalogue de correspondance DB2 / NSF
 - Pas de client DB2 sur le poste
- **Nouvelles fonctionnalités**
 - DB2 access view
 - sql query views
 - non persistantes
 - paramétrage et personnalisation utilisateur possibles
 - join possible avec d'autres données
- **Divers**
 - Installation séparée
 - outil d'administration pour activer le stockage DB2 sur le serveur Domino
 - Nom et MP de connexion DB2 stockés dans le serveur ID

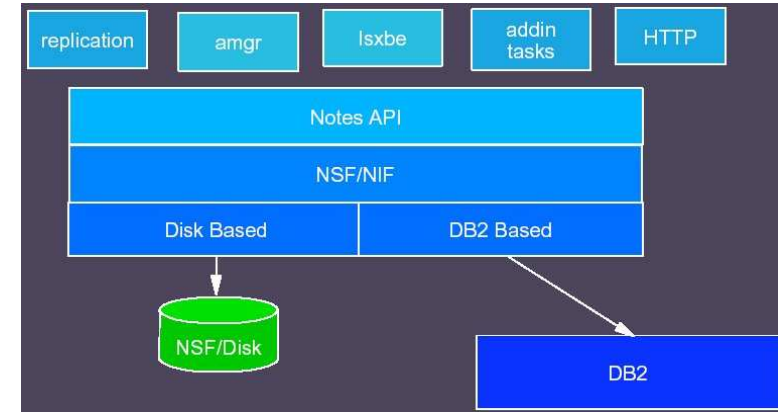
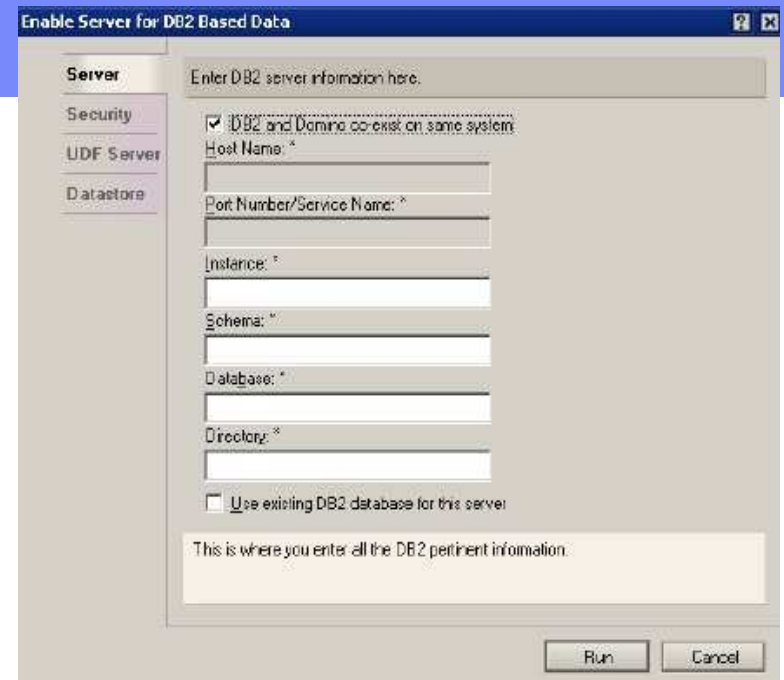

IBM Software Group

Merci ... des questions ?

www.lotus.com/ldd

www.lotus.com/workplace

www.ibm.com/software

<http://www-106.ibm.com/developerworks/lotus/library/article/nd7features/>

Lotus. software

Rencontre Lotus Software

