

Lotus 2009: más software, más flexibilidad, más valor.

IBM Lotusphere 2009 llega a Madrid

Eduardo Angulo

Director, Software Lotus de Colaboración y Portal

edu@es.ibm.com



Lotus: Software de Colaboración y Portal de IBM

Creciendo



- Lotus Connections es el software que **mayor crecimiento ha tenido** en la historia de IBM.
- Los Aceleradores contribuyen al **liderazgo de Websphere Portal...** ¡por sexto año consecutivo!

Innovando



- IBM ha recibido el premio **2008 Frost and Sullivan Green Excellence Award.**
- Lotus Connections es el **primer Software Social** específicamente creado para la empresa.

En expansión



- En el mundo hay más de **140 millones de usuarios** de Lotus/Domino Notes.
- **Una de cada tres licencias** de IBM Lotus Sametime es adquirida por un cliente de MS Exchange/Outlook.

“Partnering”



- Tenemos **alianzas con los líderes del mercado** en movilidad y aplicaciones de negocio.
- IBM ha invertido más de **1000 millones de dólares** en desarrollo Linux®.

Nos encontramos con retos sin precedentes



Un clima económico difícil

- Necesitamos reducir costes y, al mismo tiempo, dar más medios a las personas
- Aumenta la regulación y la necesidad de cumplir nuevas normas

El ritmo de cambio se acelera

- La tecnología evoluciona rápidamente: cloud computing, SOA, movilidad, Web 2.0, almacenamiento económico...
- Las oportunidades y los riesgos aparecen y desaparecen en tiempo real

Un ecosistema global más complejo

- Personas, procesos e información distribuidos y no sincronizados
- La productividad merma y el potencial de innovación queda limitado

Estos desafíos presentan también una oportunidad, y ahora es el momento de aprovecharla. La gente de todo el mundo está preparada para el cambio. Y el planeta también lo está.

El mundo es mas pequeño. Más plano. Más rápido.

Un planeta inteligente



Instrumentalizado



Interconectado



Inteligente



- Personas
- Compañías
- Instituciones
- Industrias
- Sistemas fabricados
- Sistemas naturales

Podemos infundir inteligencia en nuestra forma de producir y de vender... de hacer circular personas, bienes y dinero... de gestionar nuestras empresas... Creemos que el mundo puede tener más inteligencia... y queremos contribuir a crear **un planeta más inteligente.**

Contribuimos a construir un planeta más inteligente

La **Colaboración** es la clave para trabajar de forma más inteligente.

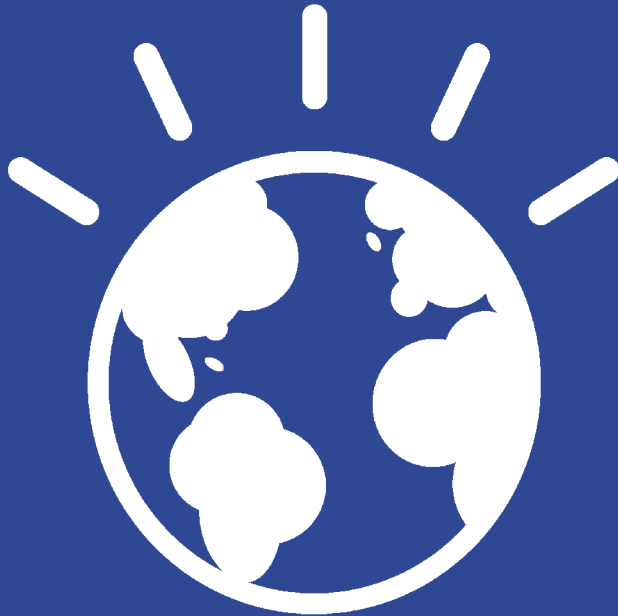

- **Conectar** con clientes y colaboradores para construir relaciones que produzcan resultados
- **Colaborar** desde cualquier sitio para permitir a las organizaciones ser mas productivas y flexibles
- **Innovar** a través de la participación para generar nuevas ideas
- **Optimizar** el coste de potenciar a las personas

El 71% de los CEOs planean dedicar **mas recursos a las alianzas externas y a la colaboración** más allá de las fronteras tradicionales de la empresa*.

Las personas producen mejores resultado de negocio

Conseguir crecimiento

Crear una cultura de la Innovacion

Controlar costes

Establecer relaciones con clientes y colaboradores

Percibir y responder al cambio

Innovar a través del talento colectivo

Conservar y aprovechar el conocimiento tácito

Desarrollar e mplantar formas eficientes de trabajar

Connect

Collaborate

Innovate

Optimize

Mensajería & Colaboración

Portales & Mashups

Software Social

Comunicaciones Unificadas & Colaboración

Talento & Conocimiento

Lotus software

Process

Information

Lotusphere® 2009

Lotus: Software de Colaboración y Portal de IBM

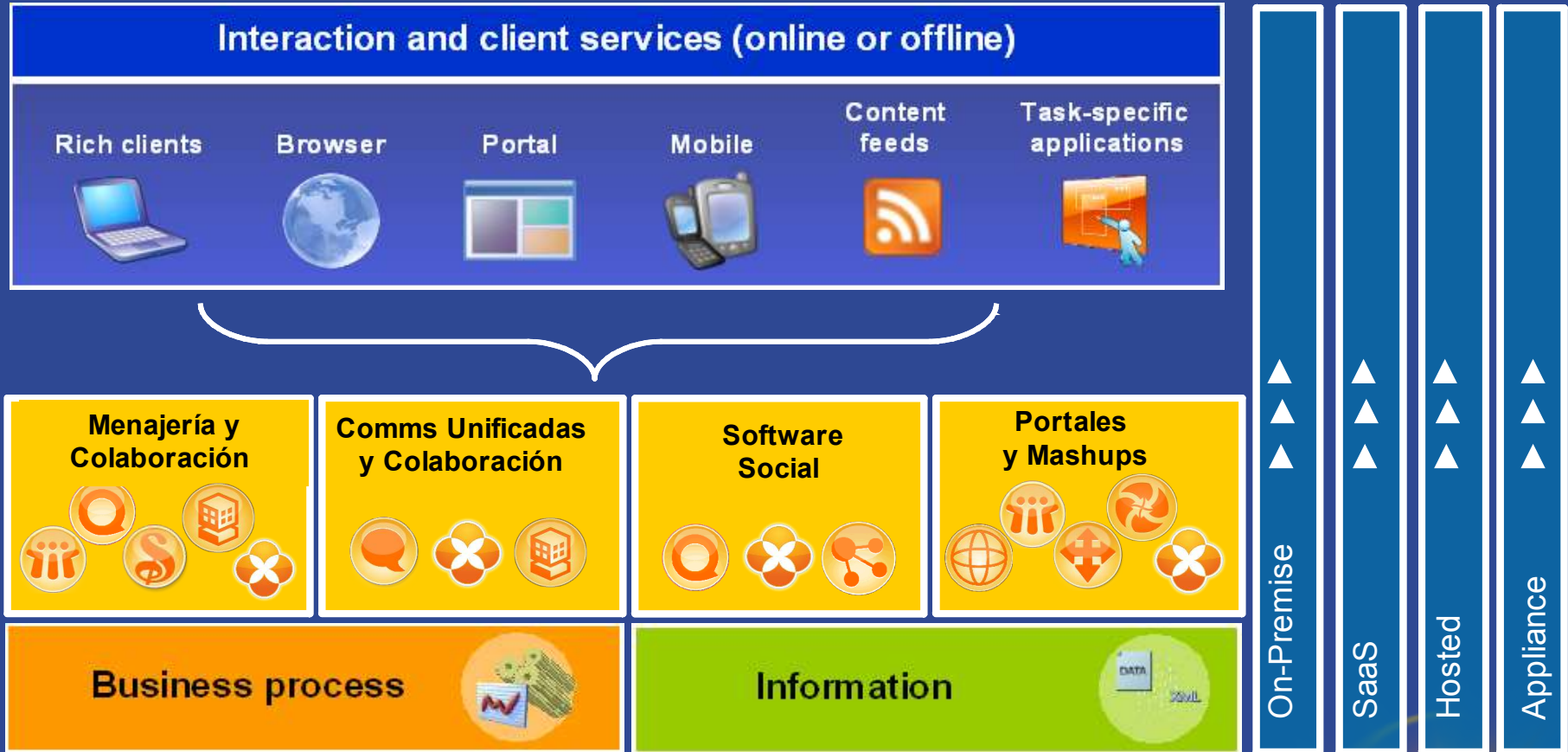

Las personas acceden a los servicios de colaboración de diferentes formas

Colaboración "es" la aplicación

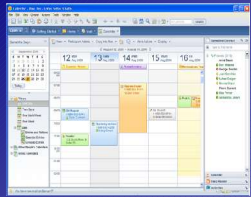

Escritorio

Appliance

Web

Movilidad

Colaboración "dentro de" la aplic

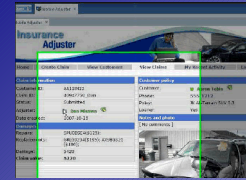

Middleware

Aplicaciones de negocio

Colaboración como servicio

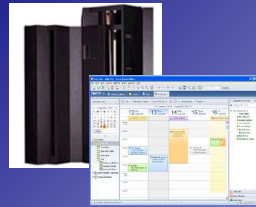

Hosted



SaaS

Aplicaciones e Información



Servicios de Comunicación & Colaboración



Software Alloy™, por IBM® y SAP®

Acceso a los procesos e información de SAP desde IBM Lotus Notes

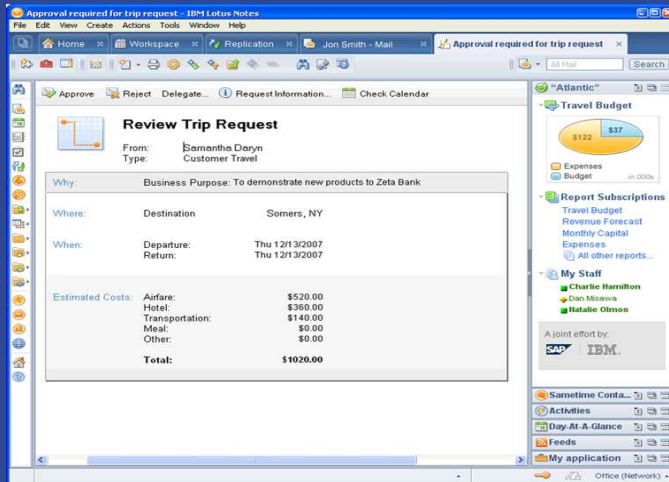

Lotus software

- **Gestión de informes**
 - Facilitar a las personas la información necesaria para tomar mejores decisiones
- **Gestión de viajes**
 - Iniciar, revisar y aprobar solicitudes de viajes rápidamente.
- **Gestión de Workflows**
 - Gestionar y mostrar Workflows de SAP en Notes
- **Gestión de Ausencias**
 - Gestionar vacaciones desde el calendario de Lotus Notes
- **Integración personalizada**
 - Añadir información contextual para tomar mejores decisiones

Lotusphere® 2009

Lotus Symphony: creando y editando contenidos

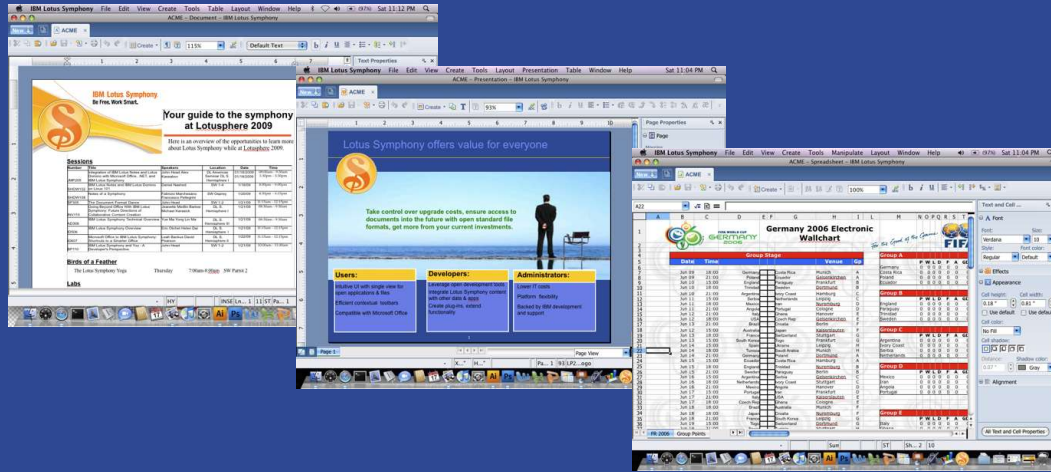

Gratis e innovador

- Textos
- Presentaciones
- Hojas de cálculo

Lotus software

La solución IBM Open Client (OCCS)

Un conjunto modular de funcionalidad basado en:

- Open Standard y componentes Open Source para garantizar la máxima apertura y compatibilidad
- Middleware cliente independiente del sistema operativo para ofrecer flexibilidad completa
- Aplicaciones que partiendo de las exigencias de la productividad personal, incorporen la innovación en colaboración con herramientas Web 2.0 e integración con el mundo "cloud Computing".



WebSphere Portal



Lotus Domino



Lotus Quickr



Lotus Connections



IBM Open Client ofrece una alternativa real a nivel de escritorio, garantizando la apertura, la adhesión a las normas, la flexibilidad y la máxima libertad de elección de plataformas de aplicación

rich

thin



Lotus Notes



Lotus Sametime



Lotus Symphony



Firefox Browser

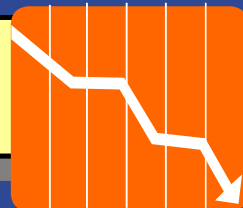

Ahorro de costes significativo

Lotusphere® 2009

Colaboración móvil sobre BlackBerry®



Connections – software social para la empresa, seguro



Symphony y Quicr – Colaboración avanzada, a coste reducido



Sametime – Colaboración en tiempo real, en cualquier sitio, en cualquier momento, de forma segura



Domino Designer con Xpages – movilizando aplicaciones Domino con la seguridad y manejabilidad de BlackBerry®

¿Qué es el “cloud computing”?



La computación en nube es una tecnología que permite ofrecer servicios de computación a través de Internet [...] de modo que los usuarios puedan acceder a los servicios disponibles "en la nube de Internet" sin conocimientos (o, al menos sin ser expertos) en la gestión de los recursos que usan.*

*Smart service
delivery model*

- **Acceso seguro desde cualquier lugar**
- **Modelo autoservicio**
- **Escalable automáticamente on-demand**
- **Siempre disponible**
- **Modelo de precios flexible**



Lotus software

* Fuente: Wikipedia “Computacion en nube”

Lotusphere® 2009

Múltiples modelos de delivery

Lotus ofrece diferentes modelos de delivery para responder a los diferentes retos en colaboración de nuestros clientes.

On-Premise

Gestionado por su dept. de IT o por su Partner

Software

Beneficios

- Permite la personalización avanzada
- Gestionado por su dept. de IT
- La información reside en mis servidores, dentro de mi firewall.

Appliance

Beneficios

- Facil de instalar y de mantener
- Gestionado por el cliente o el Partner
- Disponibles herramientas para la personalización
- La información reside dentro de mi firewall

Cloud Delivered

Gestionado por IBM

LotusLive

Beneficios

- Modelo de precios por suscripción
- Escala bajo demanda
- Actualizaciones aplicadas de forma transparente
- Acuerdos de servicio estándares
- Entornos dedicados o multi-tenant

Presentamos LotusLive: facilitando la colaboración entre empresas.



LotusLive

www.lotuslive.com

Working together just got easier
Online collaboration solutions for the working world

LotusLive is your place for online collaboration services. Network, collaborate and drive new business opportunities.

[Tips](#) [Buy](#) [Learn More](#)

Networking & Collaborating
Browse services designed to help you network and collaborate without boundaries.

Web Conferencing
Browse services offered for online meetings, webinars and event management.

E mail
Learn about the LotusLive e-mail services.

Most used items gallery to watch some of our most popular services in action
[View LotusLive Demos](#)

Release our biggest gallery to see our latest offerings and capabilities
[View Latest Gallery](#)

[Learn](#) [Purchase](#) [Explore](#) [Business Partners](#) [Support](#) [Lotus Customers](#)
Items Network Tools Sites and Widgets Register Interest Support resources Lotus Live on Services

© 2009 LotusLive Corporation. All rights reserved. LotusLive.com



Lotus software

Lotusphere® 2009

Servicios LotusLive 2009

Web Conferencing

LotusLive Meetings (Sametime Unyte Meeting)

Full-featured Web conferencing service includes polling, hand raising, record & playback.

- Supports G1 languages

LotusLive Events (Sametime Unyte Events)

Internet-based event capabilities. Provides tools to create & manage webinars.

Collaboration

LotusLive Connections

An integrated suite of Web collaboration and business networking solutions including:-

- Files
- Chat service
- Activities
- Profiles and Contacts

LotusLive Engage

An integrated suite of Web collaboration and business networking solutions including:-

- On line Meetings
- Files
- Chat service
- Activities
- Survey Forms
- Live Charts
- Profiles and Contacts

eMail

LotusLive iNotes

Web-based Email service with personal calendar & shared contacts. Mobile sync capability

LotusLive Notes (Lotus Notes Hosted Messaging)

Full-featured, dedicated hosted Email service. (rich client and browser)

Supports 27 Languages

Additional Add-ons

→ LotusLive Mobile for Blackberry

→ LotusLive Sametime IM

The information on the new products is intended to outline our general product direction and it should not be relied on in making a purchasing decision. The information on the new product is for informational purposes only and may not be incorporated into any contract. The information on the new product is not a commitment, promise, or legal obligation to deliver any material, code or functionality. The development, release, and timing of any features or functionality described for our products remains at our sole discretion.

Lotus Connections 2.5



Perfiles



Comunidades



Blogs



Marcadores



Activities

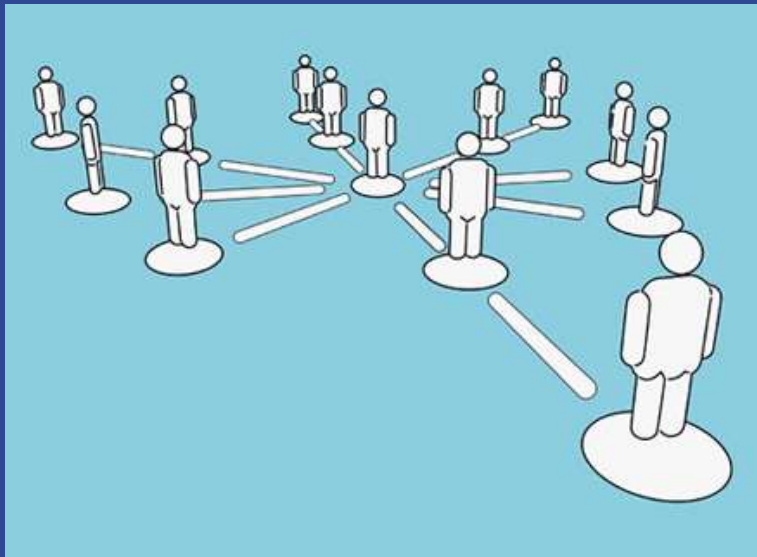

Lotus Connection 2.5 toma funciones que son populares en redes sociales de consumo y las pone a funcionar para las empresas:

- *“muro” personal y micro-blogging, para que sea mas facil compartir rápidamente elementos de información cortos*
- *servicio Wiki para crear y modificar contenidos en tiempo real de forma rapida y sencilla.*

Lotus Sametime 8.5

Reuniones virtuales mas fáciles y efectivas

- Permite a los usuarios participar en reuniones on-line de forma rapida y sencilla.
- Esta nueva versión evita tener que reservar con antelación las reuniones y descargar software para llevarlas a cabo.
- Incorpora opciones avanzadas de audio y video
- Permite añadir participantes a las reuniones con solo arrastrarlos desde nuestra lista de contactos a la reunion virtual.



Lotus Sametime.

Lotusphere 2009 llega a Madrid - Agenda

Agenda

Hora	Descripción
09:00	Recepción y café de bienvenida.
09:30	Lotus 2009: más software, más flexibilidad, más valor.
10:30	Notes y Domino 8.5: mejorando la productividad para el usuario
11:15	De la Web 2.0 a la Empresa 2.0: colaboración, productividad y su adopción en la empresa
11:45	Café y visita al salón de soluciones
12:15	Portales y Escritorios Web para impulsar su negocio
13:00	UCC: reduzca costes y libere el poder colaborativo de su empresa
13:30	Casos de éxito de clientes
14:15	Cocktail y visita al salón de soluciones

Legal Disclaimer

© IBM Corporation 2008. All Rights Reserved.

The information contained in this publication is provided for informational purposes only. While efforts were made to verify the completeness and accuracy of the information contained in this publication, it is provided AS IS without warranty of any kind, express or implied. In addition, this information is based on IBM's current product plans and strategy, which are subject to change by IBM without notice.

IBM shall not be responsible for any damages arising out of the use of, or otherwise related to, this publication or any other materials. Nothing contained in this publication is intended to, nor shall have the effect of, creating any warranties or representations from IBM or its suppliers or licensors, or altering the terms and conditions of the applicable license agreement governing the use of IBM software.

References in this presentation to IBM products, programs, or services do not imply that they will be available in all countries in which IBM operates. Product release dates and/or capabilities referenced in this presentation may change at any time at IBM's sole discretion based on market opportunities or other factors, and are not intended to be a commitment to future product or feature availability in any way. Nothing contained in these materials is intended to, nor shall have the effect of, stating or implying that any activities undertaken by you will result in any specific sales, revenue growth or other results.

Performance is based on measurements and projections using standard IBM benchmarks in a controlled environment. The actual throughput or performance that any user will experience will vary depending upon many factors, including considerations such as the amount of multiprogramming in the user's job stream, the I/O configuration, the storage configuration, and the workload processed. Therefore, no assurance can be given that an individual user will achieve results similar to those stated here.

All customer examples described are presented as illustrations of how those customers have used IBM products and the results they may have achieved. Actual environmental costs and performance characteristics may vary by customer.

IBM, the IBM logo, Lotus, Lotus Notes, Notes, Domino, Quickr, Sametime, WebSphere, UC2, PartnerWorld and Lotusphere are trademarks of International Business Machines Corporation in the United States, other countries, or both. Unyte is a trademark of WebDialogs, Inc., in the United States, other countries, or both.

Microsoft and Windows are trademarks of Microsoft Corporation in the United States, other countries, or both.

Linux is a registered trademark of Linus Torvalds in the United States, other countries, or both.

Other company, product, or service names may be trademarks or service marks of others.

All references to [insert fictitious company name] refer to a fictitious company and are used for illustration purposes only.

Lotus software

Lotusphere® 2009

