

Una manera mejor de poner en marcha equipos y proyectos rápidamente

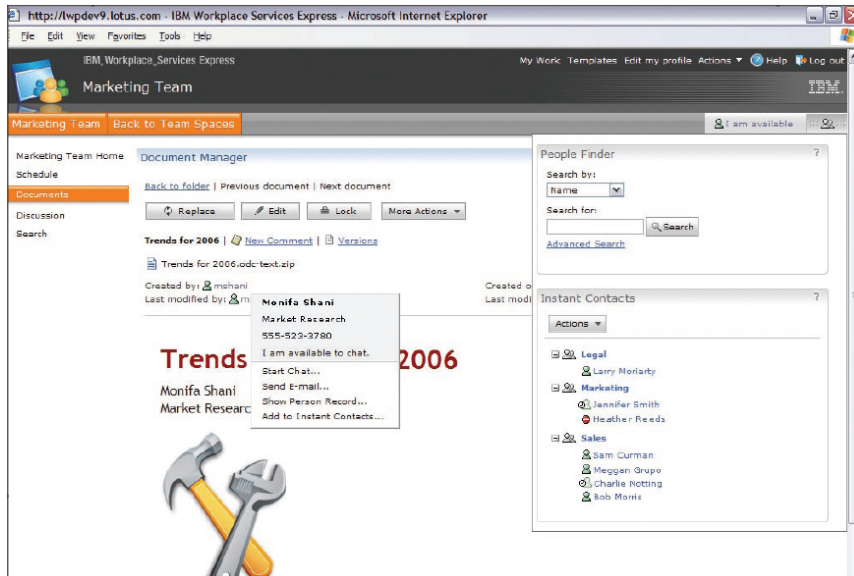

IBM® Workplace™ Services Express, Versión 2.5



El software IBM Workplace Services Express le ayuda a crear espacios de equipo personalizables que simplifican el acceso de los usuarios a documentos y contenido.

Características generales

- **Ofrece un entorno de colaboración innovador, flexible y basado en portal para que los equipos trabajen juntos y aumente su productividad.**
- **Incorpora gestión y bibliotecas de documentos.**
- **Ayuda a mejorar la rentabilidad y reduce el coste total de propiedad.**
- **Simplifica la gestión del sistema, ya que se ejecuta en un único servidor.**
- **Admite los sistemas operativos IBM i5/OS™, Red Hat Enterprise Linux y Microsoft Windows®.**
- **Con suficiente flexibilidad como para ampliar la colaboración a clientes y asociados.**
- **Se adapta y crece al ritmo de las necesidades de sus equipos y de su empresa.**

Para mantener la ventaja frente a la competencia en el mercado actual, las organizaciones buscan conseguir mejoras significativas en la productividad, simplificar el acceso a documentos críticos y a aplicaciones empresariales, facilitar el desarrollo y la gestión de sus infraestructuras de TI y conseguir más beneficios trabajando de manera más eficaz con los clientes, proveedores y asociados. La capacidad de una organización para mejorar la colaboración de los equipos en proyectos y documentos, así como proporcionar un acceso flexible a aplicaciones empresariales, puede ser la clave para agilizar las operaciones, reducir costes y responder dinámicamente a nuevas oportunidades de negocio.

El software IBM® Workplace™ Services Express ofrece herramientas y funcionalidad que ayudan a mejorar la productividad del personal permitiendo que los miembros de un equipo compartan documentos, colaboren en proyectos y accedan a las aplicaciones empresariales y al contenido que necesitan para desempeñar bien su trabajo. Estas mismas funciones pueden ofrecerse a equipos ampliados, compuestos por clientes y asociados.

El software IBM Workplace Services Express combina tecnologías innovadoras de colaboración en equipo y de portal que ayudan a los equipos a trabajar conjuntamente y ser más productivos. Las organizaciones de tamaño pequeño y mediano pueden usar el software Workplace Services Express para desplegar espacios de equipo (entornos de usuario en línea) en los que el personal puede colaborar en documentos, aplicaciones y otro tipo de información. El software Workplace Services Express puede personalizarse para satisfacer las necesidades de prácticamente cualquier equipo o proyecto.

Diseñado para una productividad inmediata, el software Workplace Services Express viene precargado con plantillas de espacio de equipo y con herramientas de colaboración (portlets), para que puedan ponerse en marcha rápidamente nuevos equipos y proyectos.

Espacios de equipo en línea, donde los equipos pueden colaborar

El software Workplace Services Express le permite crear varios espacios de equipo en el servidor, de manera que cada equipo tiene una ubicación central para recopilar y compartir documentos e información y trabajar

en colaboración utilizando ese material. Por ejemplo, puede crear un espacio de equipo en el que un equipo tenga acceso a todos los participantes, documentos, información y objetivos que tengan relación con el proyecto. Puede permitir el acceso a un espacio de equipo a todos los integrantes del proyecto, que posteriormente pueden aportar documentos, revisarlos, editarlos y publicarlos de nuevo en el espacio de equipo.

Comunicarse y colaborar con compañeros de equipo de forma más eficaz

El software Workplace Services Express incorpora detección de presencia y mensajería instantánea corporativa para facilitar la comunicación inmediata entre los equipos. El software Workplace Services Express incluye una lista de amigos integrada y también amplía la detección de presencia a los espacios de equipo y las aplicaciones. Por ejemplo, al leer un documento en una biblioteca de documentos de Workplace Services Express, el nombre del autor indicará automáticamente si está en línea y disponible, de manera que hacerle una pregunta rápida sobre el documento o pedir una aclaración sobre su contenido es sólo cuestión de pulsar una vez el botón del ratón.

Simplifique el despliegue y amplíe la inversión actual

El software Workplace Services Express está diseñado para que sea fácil de desplegar y gestionar. Se ejecuta en un único servidor, se adapta al sistema operativo de que disponga en el sistema y está diseñado para instalarse en menos de una hora.

Como el software Workplace Services Express funciona con un navegador web, es fácil de usar y muy económico de desplegar. Puesto que admite los navegadores más utilizados del mercado, los equipos y la colaboración puede ampliarse más allá del cortafuegos y la tecnología no es factor restrictivo para los participantes.

El software Workplace Services Express amplía la inversión actual. Por ejemplo, los usuarios que crean documentos con Microsoft® Office encontrarán una conexión fácil y elegante entre su herramienta de productividad de Microsoft y el software Workplace Services Express. Su soporte para edición circular y publicación mediante la función de arrastrar y soltar hacen que sea muy sencillo dar más valor a la inversión efectuada en Microsoft Office, sin que haga falta realizar actualizaciones lentas.

Los equipos que no usan Microsoft Office, porque trabajan con escritorios Linux® o porque no han adquirido licencias de Microsoft Office por otros motivos, disponen de la flexibilidad y la opción de usar los componentes de productividad para navegador incorporados en el software Workplace Services Express para crear y editar documentos, hojas de cálculo y presentaciones sencillos.

El software Workplace Services Express también amplía la inversión en mensajería existente e incluye portlets que pueden usarse para incorporarla bandeja de entrada personal de un miembro del equipo y su agenda, tanto si se utiliza un sistema de correo IBM Lotus® Notes® y Domino®, como Microsoft Exchange o un sistema compatible con POP3/IMAP.

Debido a que el software IBM Workplace Services Express incorpora un portal, ofrece espacio para el crecimiento de su implementación y el de sus aplicaciones. Opcionalmente puede usar portlets para incorporar y agregar información procedente de otras fuentes y aplicaciones empresariales, por lo que un equipo dispone de un lugar para trabajar con toda la información que necesita.

Reducción del coste de adquisición y administración de soluciones

Con el software Workplace Services Express, puede instalar un servidor con gestión integrada de documentos, así como espacios de equipo para colaboración, mensajería instantánea corporativa y una función de búsqueda, todo en el mismo servidor. La posibilidad de ejecutarlo todo en un único servidor le permite gastar menos en hardware, y su organización de TI sólo necesita gestionar un solo servidor en lugar de varios.

Puede elegir la adquisición de licencias del software Workplace Services Express según el número de usuarios de que disponga o según el número de procesadores en los que desee desplegarlo. Esta flexibilidad le permite minimizar su coste y aumenta las opciones disponibles.

Una nueva manera de colaborar

Al simplificar el modo en que el personal colabora, el software IBM Workplace Services Express ayuda a que los empleados sea más productivos y a agilizar las interacciones dentro de los equipos, que pueden participar desde dentro o desde fuera de su organización. Y, con una gestión centralizada de espacios de equipo,

documentos, herramientas de colaboración, aplicaciones empresariales, desarrollo y actualizaciones, el software IBM Workplace Services Express ofrece la eficiencia en los costes y la flexibilidad que necesita para competir de forma eficaz como negocio "On Demand".

Para obtener más información

Para obtener más información sobre el software IBM Workplace Services Express, visite:

ibm.com/software/workplace/servicesexpress



© Copyright IBM Corporation 2005

IBM Corporation
Software Group
One Rogers Street
Cambridge, MA 02142
EE.UU.

07-05

Domino, i5/OS, IBM, el logotipo de IBM, Lotus, Lotus Notes, Notes, el logotipo de On Demand Business y Workplace son marcas registradas de International Business Machines Corporation en Estados Unidos o en otros países.

Microsoft y Windows son marcas registradas de Microsoft Corporation en Estados Unidos o en otros países.

Linux es una marca registrada de Linus Torvalds en Estados Unidos o en otros países.

Los demás nombres de empresas, productos y servicios pueden ser marcas registradas o de servicio de terceros.

La información contenida en esta documentación se proporciona únicamente con fines informativos. Aunque se ha hecho todo lo posible por verificar la exactitud y precisión de la información contenida en esta documentación, se proporciona TAL CUAL sin garantía de ningún tipo, explícita o implícita. IBM no se hará responsable de ningún daño resultante del uso de, o relacionado con, esta documentación. Nada de lo contenido en esta documentación está destinado a, ni debe tener el efecto de, otorgar garantía alguna ni representar a IBM, ni de alterar los términos y condiciones del acuerdo de licencia aplicable que rige el uso del software de IBM.

G507-1886-00