

Lotus.

IBM®

# IBM Lotus Domino/Notes 8 预览

IBM SWG

# 议程

 <b>Domino发展策略</b>
Notes 8 特性预览
Domino 8 特性预览
总结



Lotus.

# IBM Lotus Domino&Notes的发展历程

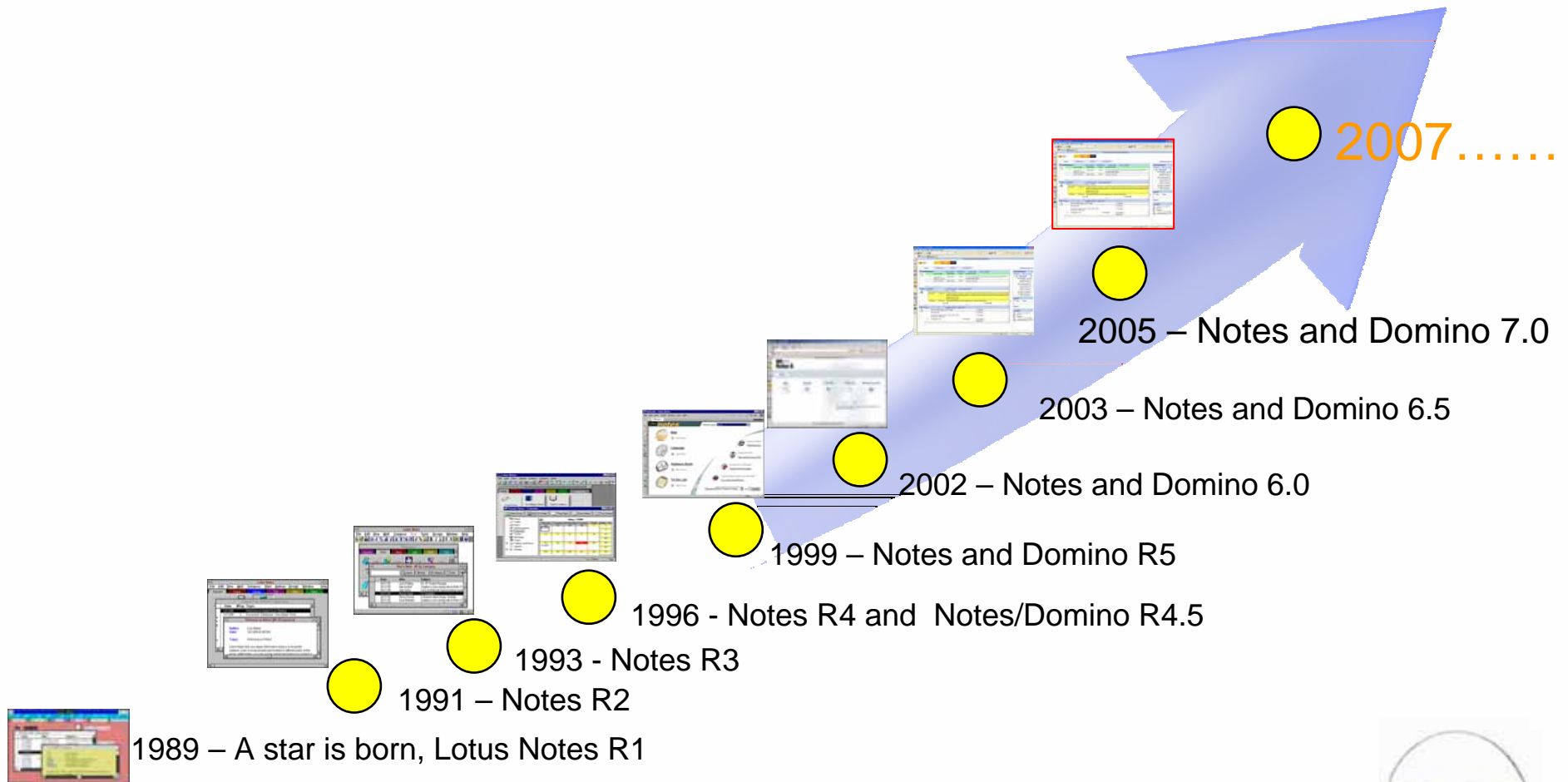

2007 IBM“Lotus走近您”协作年会



Lotus.



# Lotus Notes & Domino的发展规划



**Lotus Notes 7.0.2**

- 便携的Lotus Notes
- RSS feed 阅读器
- iCal 导入导出
- Blog 模板
- Notes 对 SAP访问的解决方案
- Macintosh 的支持
- Linux 支持 (7.0.1)

1Q07



Q3 2006

Lotus Notes 与  
Domino 8.0 发布  
Beta版

## Lotus Notes 8.0

- 优化邮件, 日历, 联系人
- Notes用户使用习惯的延续性
- 基于活动的计算
- 上下文相关的协作
- 复合应用
- Windows, Vista 和 Linux 支持

## Lotus Notes 8.0.1

- iCal 订阅
- Mac 支持

2007/2008

## Lotus Domino 8.0.1

- Windows, AIX, Linux的平台支持
- FIPS-140 Notes邮件
- 扩展邮件安全特性

Mid 2007

## Lotus Domino 8.0

- 邮件召回
- 扩展的策略管理
- 扩展的Web services
- 复合应用

## Lotus Notes "Next"

- 继续精化界面
- 扩展复合应用
- 社区软件扩展

2008/2009

## Lotus Domino "Next"

- 减少邮件存储开销
- (e-mail 管理)
- 扩展目录支持
- 支持多种认证形式

注意: 在正式发布之前, 以上计划可能会有调整

2007 IBM“Lotus走近您”协作年会



- 集成的消息接发与协作平台
  - 高度可用和可扩展的消息接发功能
  - 方便建立/部署协同应用
  - 客户端访问选择
  - 端到端的集成安全功能
  - 内置管理工具
  - 平台选择
  - 支持产品的合作伙伴生态系统
- 投资保护
  - 升级简单 – 不需要淘汰或更换硬件
  - 应用兼容性 – 支持跨版本兼容和后向兼容
  - 每次推出新版本都能大大降低用户总拥有成本



Lotus.



# “Hannover” Lotus Notes 8 beta

在“Hannover”研发之初就提出:

“Hannover” 将提供全球领先的邮件，日历和联系人列表的用户界面，

和新型协作模式例如活动管理，

以及复合式应用...

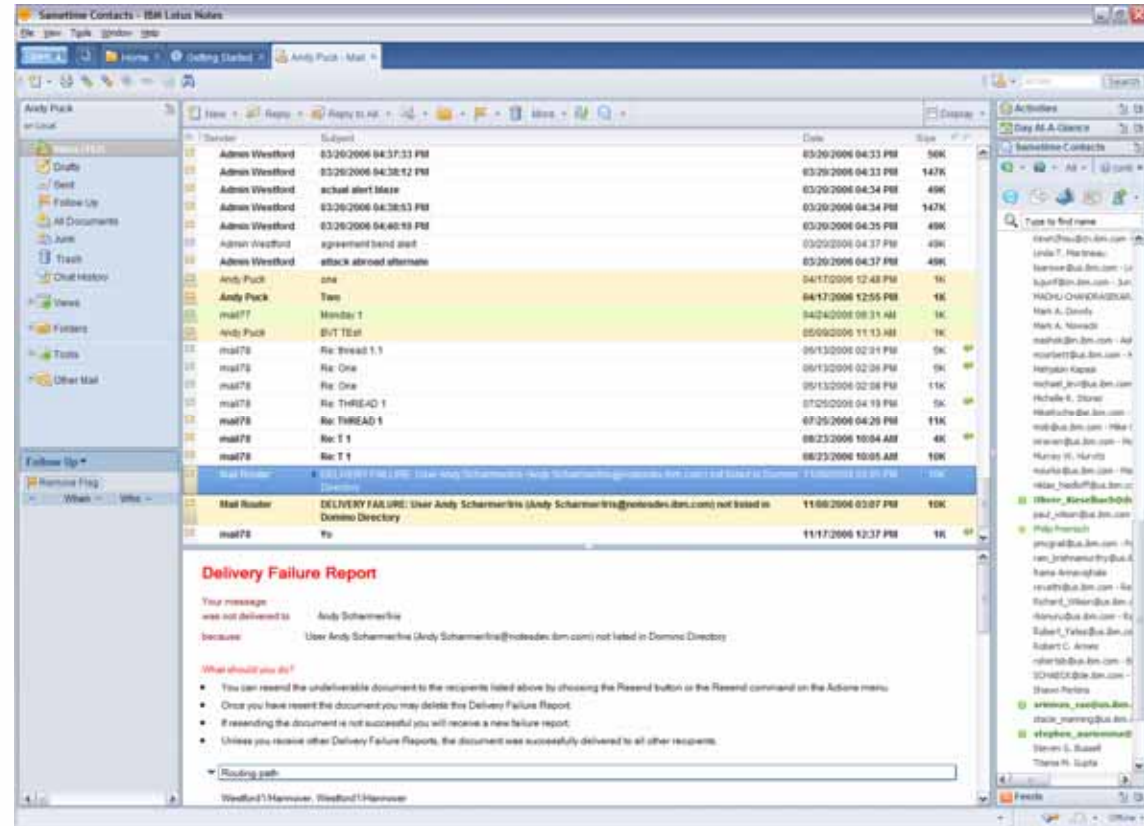

关注于提升界面和生产力

协作上的创新

强大的应用范式

2007 IBM“Lotus走近您”协作年会



- 优化的消息接发功能
- 更好的多功能性和可管理性
- 开放应用架构
- 更高的效率和性能

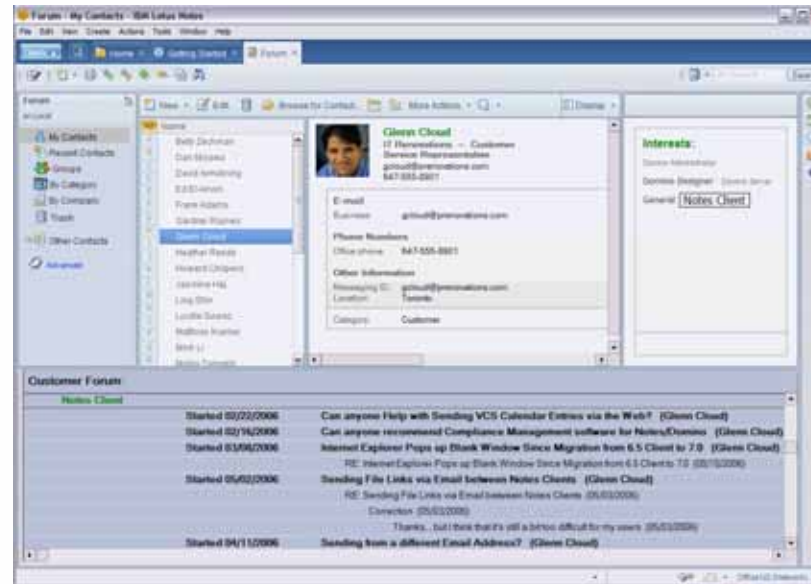
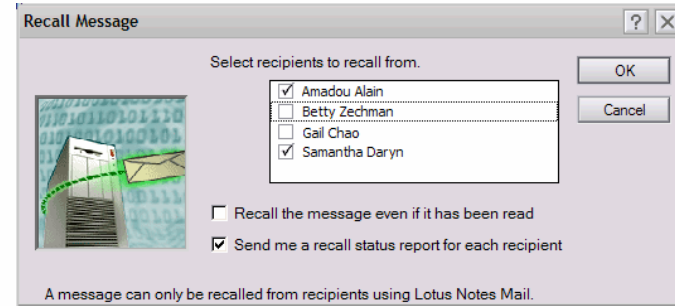

Lotus.

# Lotus Notes 和 Domino 的 未来发展战略是...

IBM®

Lotus. Notes

+

Lotus. Domino

2007 IBM“Lotus走近您”协作年会





# 议程

Domino发展策略

 Notes 8 特性预览

Domino 8 特性预览

总结



**Frank Adams**  
on Local

- Inbox (23)
- Drafts
- Sent
- Follow Up
- All Documents
- Junk
- Trash
- Chat History
- Views
- Folders
  - Administration (1)
  - Customer Inquiries (2)
  - Customer Council (1)
- Tools
- Other Mail
- Follow Up
- Remove Flag

Sender	Subject	Date	Size
Ted Amado	New Trade Advertisement	01/22/2007 07:58 AM	3K
Betty Zechman	Introduction to Finance Management	01/22/2007 07:57 AM	3K
Ted Amado	Privacy Policy Coming Soon	01/22/2007 07:50 AM	2K
Matthias Kramer	Customer Issue	01/22/2007 07:37 AM	1K
Rita Ferrar	Rescheduled: Marketing call (Jan 23 04:00 PM EST)	01/22/2007 07:14 AM	1K
Minh Li	Re: Assistance with \$500K Small Business Loan	01/22/2007 07:03 AM	4K
Rita Ferrar	FYI - Fw: Re: Verify Q1 and Q2 Estimates Mortgage Rates - Updated Spreadsheet	01/22/2007 06:34 AM	22K
Dennis Michaels	Customer Council Update	01/22/2007 05:55 AM	1K
Simone Dray	Approval Requested : New Customer	01/22/2007 03:34 AM	14K
Peter Brown	List of Potental Elite Market Loans	01/22/2007 01:35 AM	15K
Vijay Nehry	Fw: Fw: Customer Council Update	01/21/2007 11:35 PM	3K
Minh Li	Rescheduled: Mortgage Rates and Business Accounts (Dec 13 10:00 AM CST in 555-555-1992 passcode 123456)	01/21/2007 10:54 PM	2K
Ron Espinosa	Fw: Please Pass Along: Updated Mortgage Rates	01/21/2007 10:08 PM	2K
Minh Li	Assistance with \$500K Small Business Loan	01/21/2007 09:37 PM	1K
Lucille Suarez	Finacial Review Meeting	01/21/2007 09:13 PM	3K
Ron Espinosa	Re: Updated Account Information	01/21/2007 08:55 PM	3K
Samantha Dan...	Customer Review - Met Accounts	01/21/2007 08:11 PM	2K

**Privacy Policy Coming Soon**  
*Ted Amado* to: Frank Adams  
 01/22/2007 07:50 AM

Cc:

Default custom expiration date: 01/22/2008

[Show Details](#)

**Activities**

Type to find activities

Your Activities (2)

- Privacy Policy  
Jan 18, 2007 | Ted Amado
- Bookings reconciliation  
Jan 18, 2007 | Ted Amado

[Dashboard](#)

**Sametime Contacts**

Available Lotusphere

Type to find name

**Work (11/11)**

- Amadou Alain
- Frank Adams
- George Bandini
- Harry Greene
- Heather Reeds
- Helena Muzakis
- Jody Liu
- Liz Schonfeld
- Natalie Olmos
- Renata Washington
- Rita Ferrar

**Day At-A-Glance**

- 总体优化
  - 嵌入拼写检查
  - MIME 展现
  - 智能寻人
  - 多级 undo
  - Open 按钮
  - 多窗口风格
  - Windows-风格的选择
- 日历
  - 空闲时间查询
  - 未处理日程入口
- 邮件
  - 会话线索
  - 垂直预览
  - 邮件召回
  - Out of Office功能改进
- 联系人
  - 最近的协作
  - 最近的联系人
  - 商务名片视图
  - 联系人代表



- 基于 Lotus Expeditor Eclipse 的框架结构
- “始终”可用的应用的工具条
  - 活动
  - Day-At-A-Glance 日历
  - 即时消息
  - RSS Feed阅读器
- 经过重新设计的菜单栏、工具栏、打开选项卡

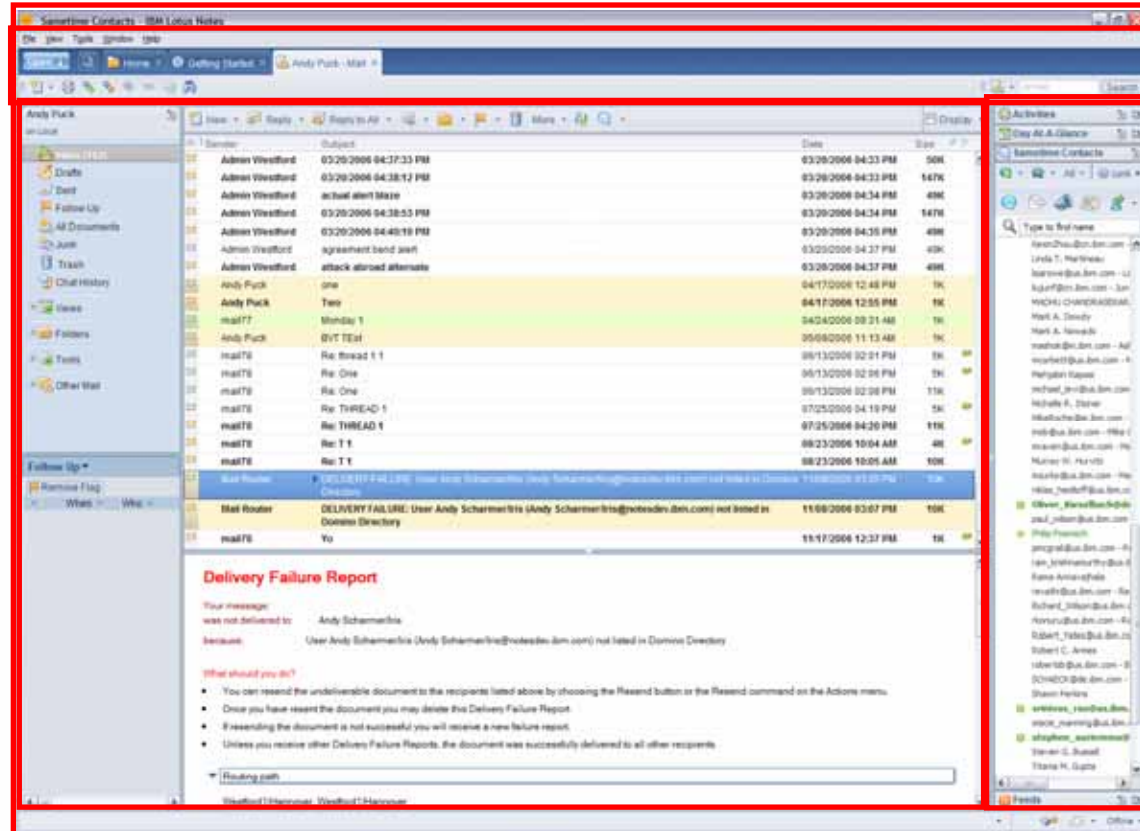

Lotus.

# 垂直收件箱

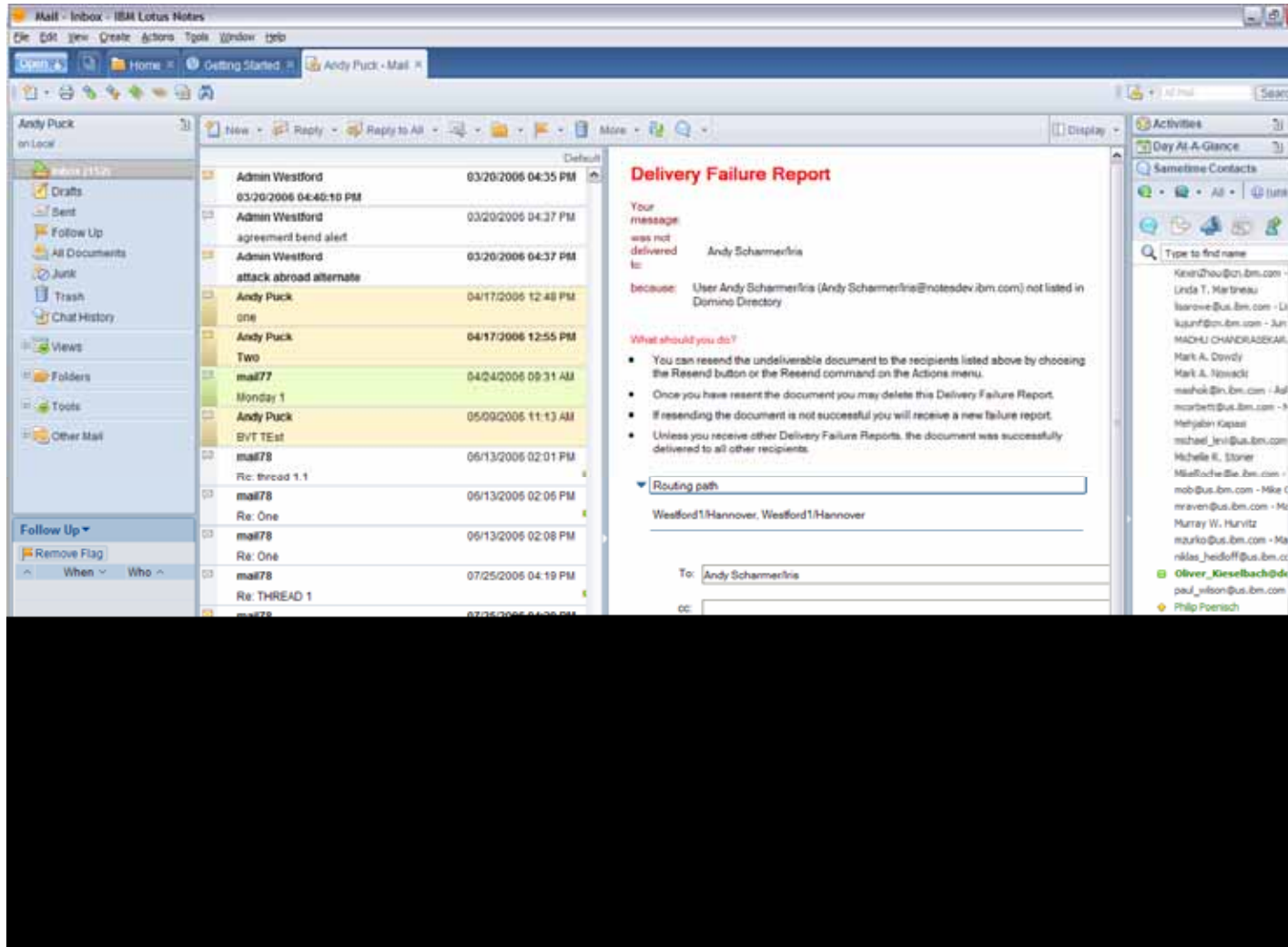

2007 IBM“Lotus走近您”协作年会



Lotus.

## 颜色编码

IBM

- 经过优化的日历颜色编码
- 有关未处理的通知和取消操作的新分类

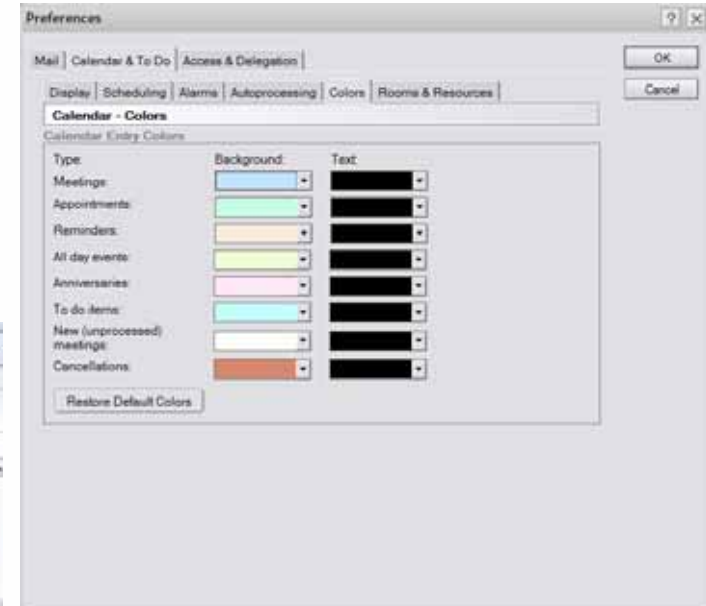
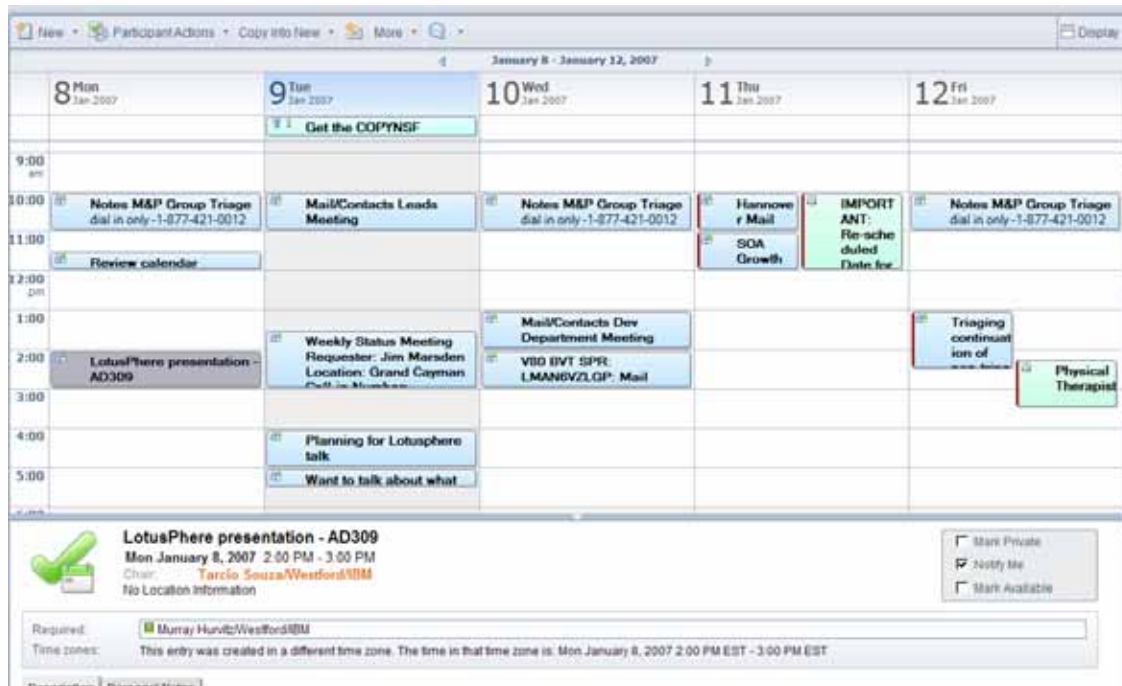

2007 IBM“Lotus走近您”协作年会



## 最近联系人

- 最近曾与您聊天、有邮件往来或者计划约见的人。

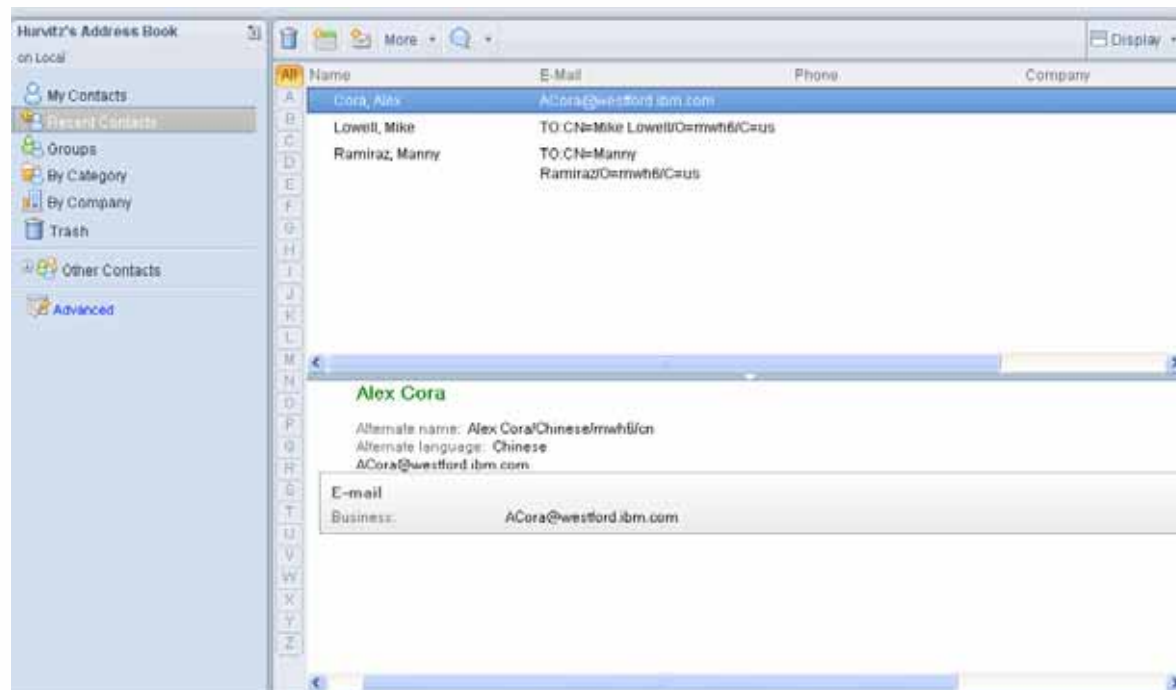

2007 IBM“Lotus走近您”协作年会



## Notes 8——展现便捷的业务流程

- 基于标准的生产力组件
- 搜索中心
- Sidebar
- 活动中心
- IBM Lotus Sametime®
- RSS 与 ATOM 内容源
- 日历概览

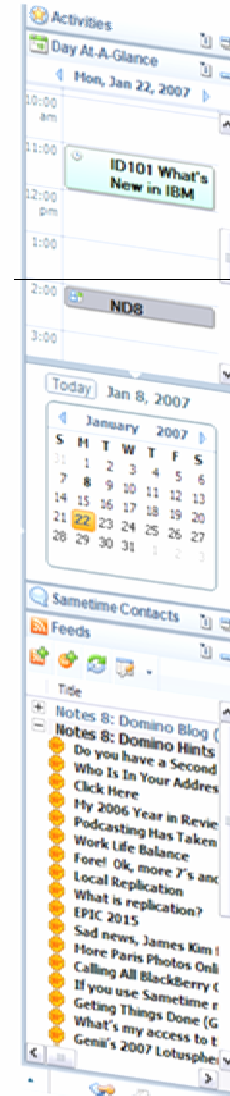

2007 IBM Lotus走近您”协作年会



Lotus.

IBM®

## Notes 8

# Demonstration

2007 IBM“Lotus走近您”协作年会



**Lotus.**

## Lotus Notes 8 – 使用 IBM Lotus Expeditor 平台



什么是 Lotus Expeditor?

- IBM 基于Eclipse的通用平台
- 可嵌入也可作为单独的产品使用

LE的好处?

- 同一套扩展性架构，跨越多个IBM产品 (Lotus Notes, Lotus Sametime等)
- 服务器管理
- 多种服务可供应用调用 (例，离线)

**Lotus Expeditor**

**Eclipse 3.2 Foundation**

2007 IBM“Lotus走近您”协作年会



Lotus.

IBM®

## 可扩展客户端，激发创新

统一的客户端平台——多种产品

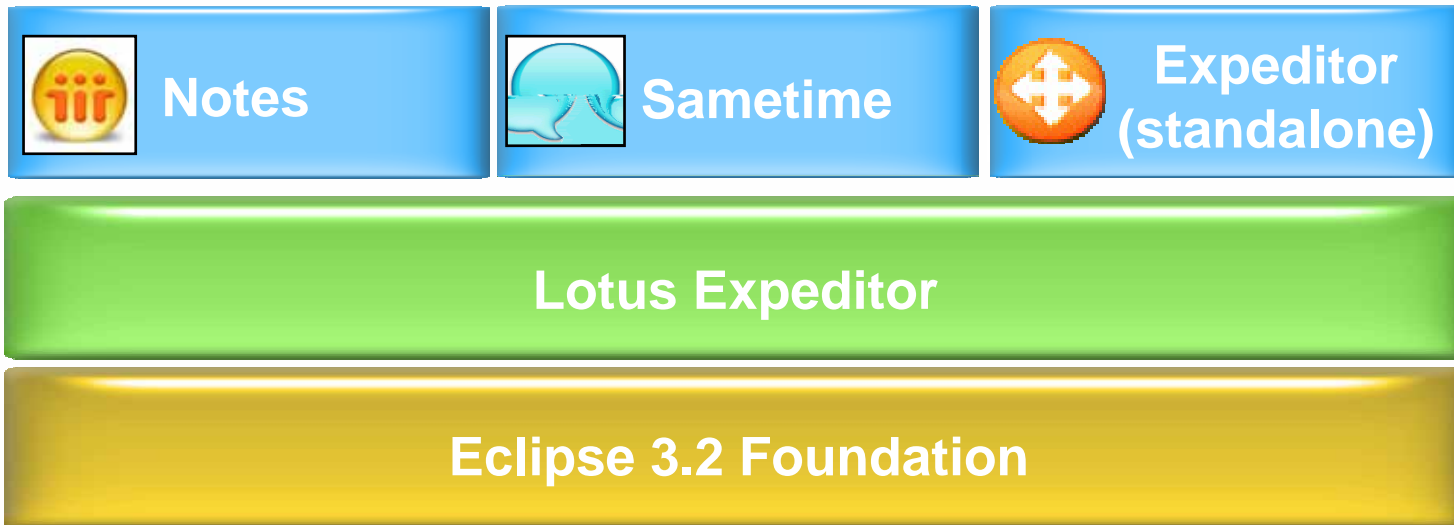

2007 IBM“Lotus走近您”协作年会



Lotus.

IBM®

## 扩展实例



•使用IBM WebSphere®  
Portlet Factory构建的  
SAP的组件

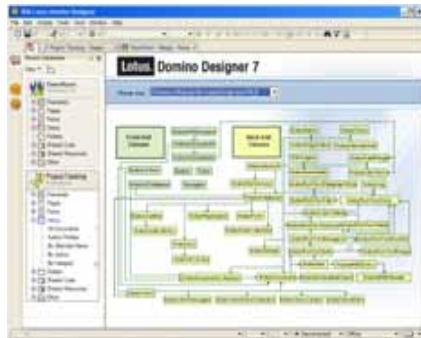

利用IBM Lotus Domino  
Designer® 构建的Notes应用

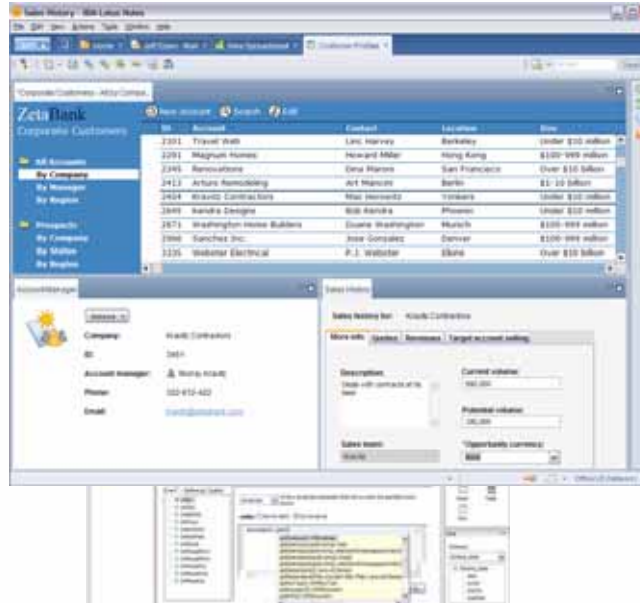

使用Lotus Component Designer  
构建的协作组件

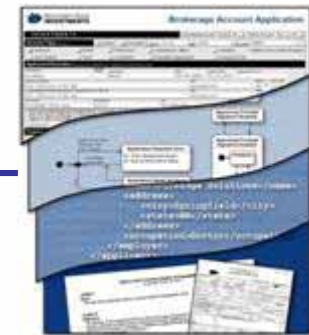

使用IBM Workplace Forms  
Designer构建的E-form

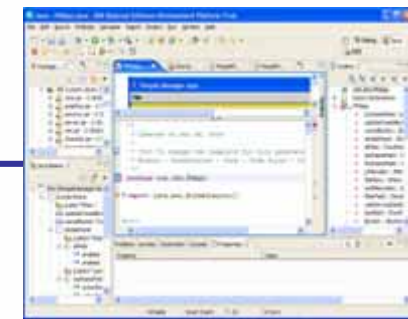

使用Rational® RAD构建的  
Eclipse组件

2007 IBM“Lotus走近您”协作年会



# 议程

Domino发展策略

Notes 8 特性预览

 **Domino 8 特性预览**

总结



## Domino 8 将是一个升级...而不是淘汰

- 同样的架构!
- 同样的 Notes ID 文件
- 同样的数据库
- 同样的邮件模板定制模型
- 同样的安全架构与功能
- 同样的目录
- 同样的管理工具
- 同样的复制
- 没有对邮件文件（或其它任何东西）做任何迁移

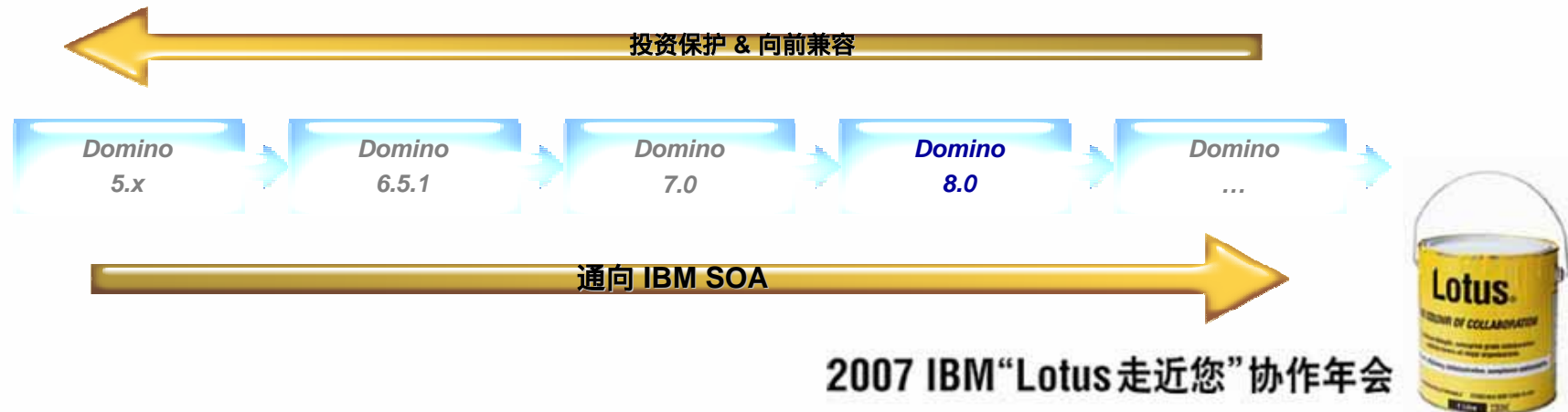

2007 IBM“Lotus走近您”协作年会

# Domino 8 计划：提高效率/改善性能

- 重新实现的集群复制
- 对 CPU 做了许多额外的重大改进
- 对 I/O带宽做了许多改进
- 对 AdminP 性能做了改进
- 大大降低存储成本的机制

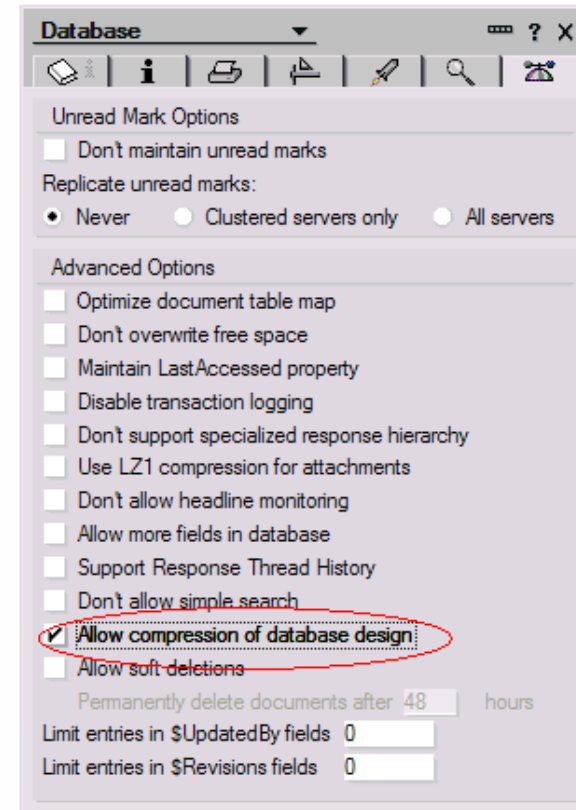
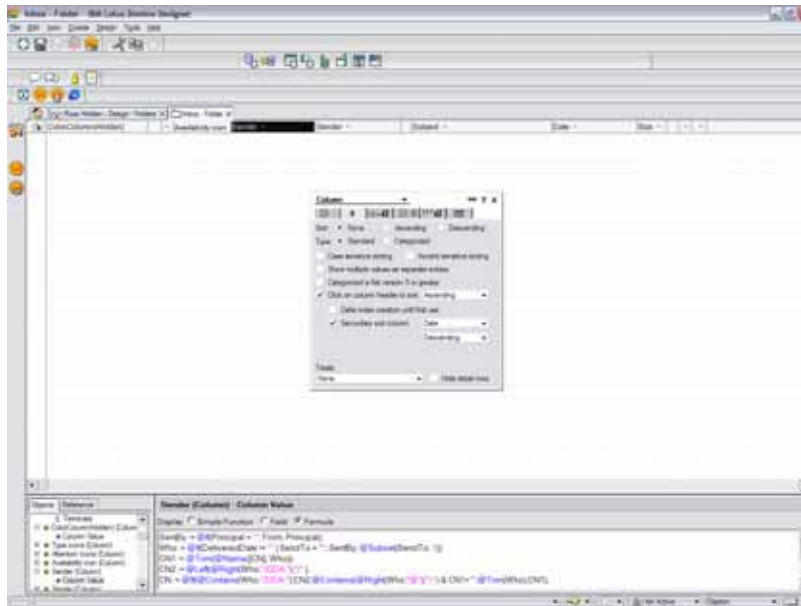

## Domino 8 计划：平台选择

- Windows 2003 Server (标准版和企业版)
- Windows 2003 x64 Edition
- x86 Linux
  - Novell SUSE Linux (SLES) 10 (32 位和 64 位硬件)
  - Redhat Enterprise Linux (RHEL) 5 (32 位和 64 位硬件)
- Sun Solaris 10
- System p: AIX 5.3 & 5.4
- System i : i5/OS v5R4
- System z
  - zOS 1.7 甚至更高版本
  - Novell SUSE Linux (SLES) 10
  - Redhat Enterprise Linux (RHEL) 5
- Native 64-bit Domino
  - Beta 版计划在 Domino 8.0 GA 中推出
  - GA 计划在 Domino 8.0.1 for Windows and AIX 中推出
- 将继续支持32位平台





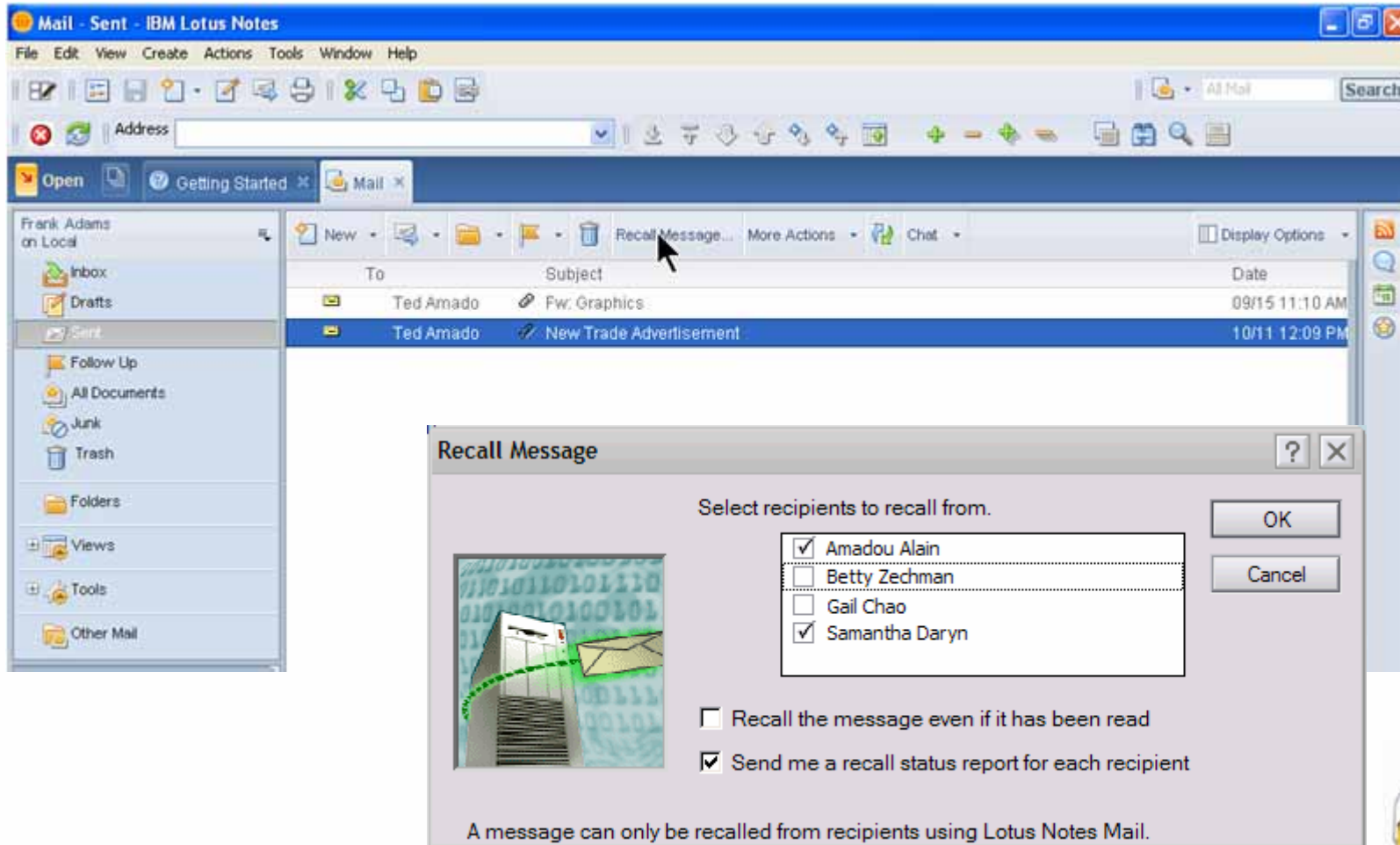

The screenshot shows the IBM Lotus Notes Mail interface. The window title is "Mail - Inbox - IBM Lotus Notes". The menu bar includes "File", "Edit", "View", "Create", "Actions", "Tools", "Window", and "Help". The toolbar contains buttons for "Open", "Home", "Workspace", "Contacts", "Address Book - AdvancedAccounts", "Getting Started", and "Ted Amado - Mail".

The left sidebar shows the "Ted Amado" profile and a list of folders: "Inbox", "Drafts", "Sent", "Follow Up", "All Documents", "Junk", "Trash", "Chat History", "Views", and "Folders". The "Folders" section is expanded to show: "Andover Store", "Asia Pacific", "Corporate Arts Program", "Merchandising Initiatives", "Personnel", "Store Programs", "Europe", "Mexico & Central America", and "Toronto Area".

The main pane displays an email thread. A red box highlights the following table:

Sender	Subject
3 Messages in this Conversation: Meeting on Friday	
Ted Amado	Meeting on Friday
Betty Zechman	Okay, send me an invite.
Ted Amado	Hi Betty.

Below the table, the selected email is displayed with the following details:

- Re: Meeting on Friday** (with envelope icon)
- Betty Zechman** to: TedAmado
- Default custom expiration date: 01/10/2008

The email body contains the following text:

Okay, send me an invite.

Below this, a smaller version of the table above is shown, with the "Ted Amado" row selected.

The email body continues with:

Hi Betty,

Can you attend a meeting on Friday regarding the Andover store account? 10 am in CR 4.

Lotus.

IBM

## Domino Web邮件功能增强——DWA 8.0 产品亮点

- Notes 8 风格的用户界面
- 性能增强
- 新的 Notes Domino 8 功能支持
- 优化的“离开办公室”功能
- 预览面板
- 集成的 IM 联系人清单用户界面
- 单一、合并的 ( mail8.ntf ) 的邮件模板

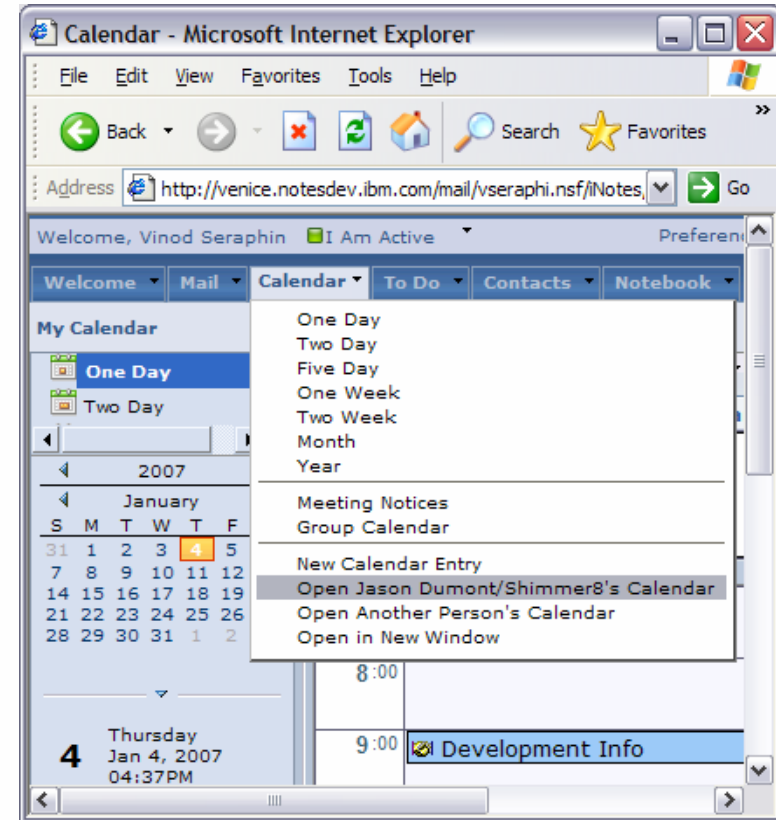

2007 IBM“Lotus走近您”协作年会

## Domino 8 管理功能增强

- 通过服务器管理的 Notes 客户端
  - 通过 Domino 服务器对新的复合应用进行配置
  - 向 Notes 8升级的智能升级支持
  - 基于扩展政策的管理
- Domino Domain Monitoring 改进
  - 更广的 Domino 覆盖范围和其它服务器功能
  - 有关原因分析和建议方面的改进
  - 在更大程度上实现建议解决方案自动化
- 将 Domino 事件加入 Tivoli Enterprise Console



# Domino 8 计划：管理客户端概况

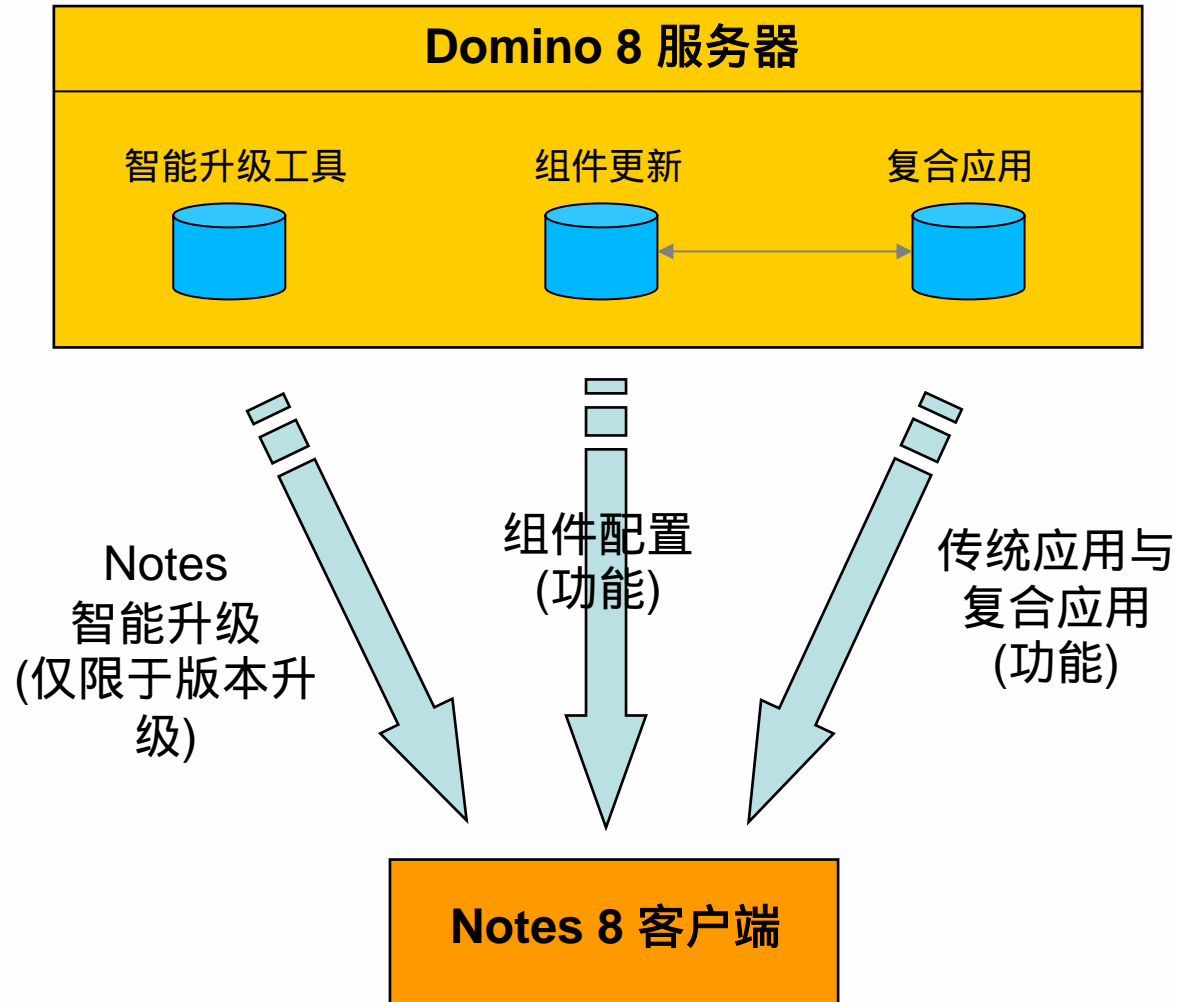

## Domino 8 中的 Web 服务

- 在 Domino 8 中添加 web 服务使用者和提供者
- Web 服务可以植入到 Domino 应用中
- 访问 Domino Designer 8 中新的设计要素
- 通过“点击选择”的方式导入 WSDL
- 支持 LotusScript 和 Java
- Web 服务互操作改进

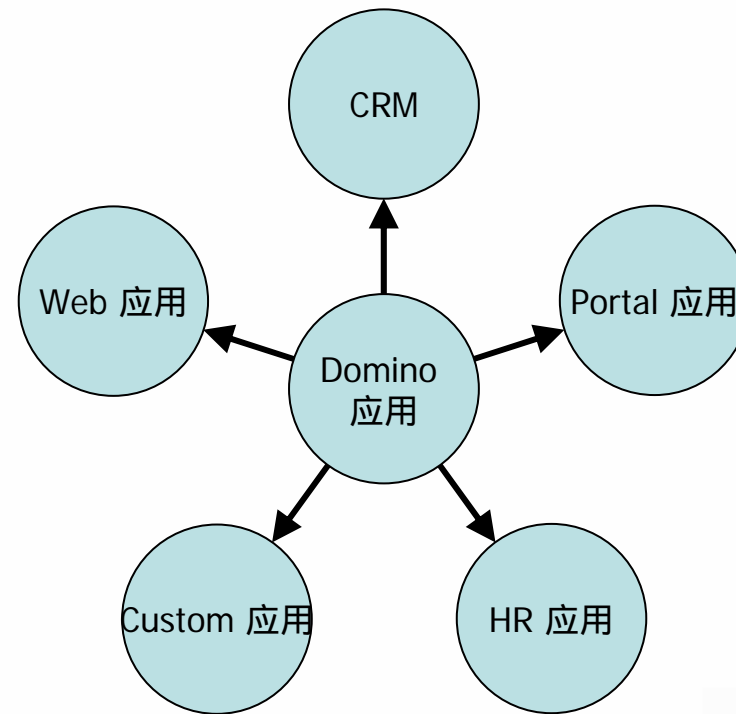

## Domino 8 数据源：Domino/DB2 集成优化

- 许多通过 Domino 7&DB2部署的客户和业务合作伙伴应用在可用性方面存在限制
- Domino 8.0 的普遍可用性
  - Domino 8.0计划支持 Windows, AIX, Linux
  - 针对邮件和应用进行测试
  - 简化的管理
  - 性能与规模优化

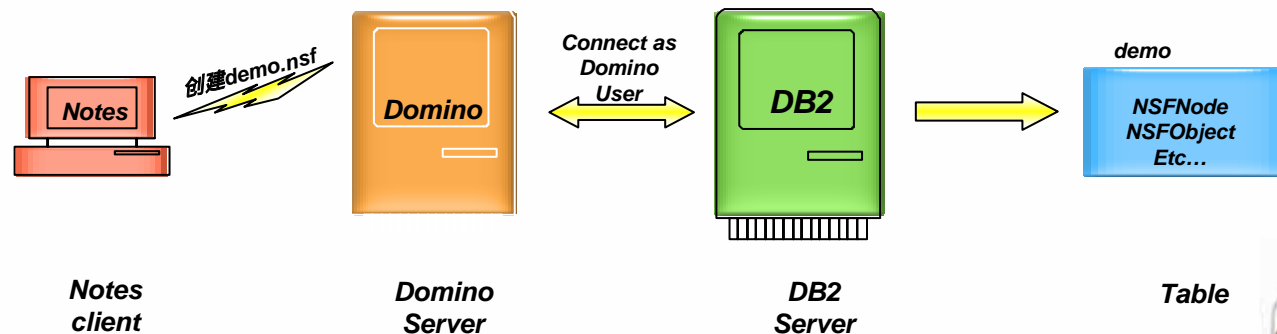

# Domino 8 应用可以变为新型复合应用！

- Domino 应用要素成为新的复合应用的组件
- 可以通过新的设计功能和工具将 Domino 应用和非 Domino 应用连接起来。

Domino 应用  
组件

ID	Account	Contact	Location	Size
3658	Ace Construction	Ace Johnson	Houston	\$100-999 million
4070	Rainforest Inc.	Sandy Beach		
4193	KJTC	Mary Lou Hu		
4363	Johnson & Ballard	Harry Silver		
4365	Minto Landscapers	Edna Minto		
5038	New Charter Enterprises	Brian Lu		
5357	Fire Safety Technology	Ginny Woods	Boulder	\$1-10 billion
5386	Tarlin Food Industries	Shinobu Takagi	San Francisco	\$1-10 billion
5412	Wagner Plumbing Supplies	Floyd Huff	Pasadena	Under \$10 million
5702	Satellite Systems Corp.	Mitch Suarez	Los Angeles	\$1-10 billion

Account Manager

Company: New Charter Enterprises  
ID: 1756  
Account manager: Pavel Mit  
Phone: 234-743-218  
Email: [pavelm@zetabank.com](mailto:pavelm@zetabank.com)

Sales History

Sales history for: New Charter Enterprises

More info | Quotes | Revenues | Target account selling

Description: Has a line of highly reliable light weight planes. It has newly entered into the boeing market

Current volume: 200,000

Potential volume: 350,000

Sales team: Pavel

\*Opportunity currency:

2007 IBM“Lotus走近您”协作年会





# 议程

Domino发展策略

Notes 8 特性预览

Domino 8 特性预览

 总结

2007 IBM“Lotus走近您”协作年会



Lotus.



# Lotus Notes & Domino 8之后.....



**Lotus Notes 7.0.2**

- 便携的Lotus Notes
- RSS feed 阅读器
- iCal 导入导出
- Blog 模板
- Notes 对 SAP访问的解决方案
- Macintosh 的支持
- Linux 支持 (7.0.1)

1Q07



Q3 2006

Lotus Notes 与  
Domino 8.0 发布  
Beta版

**Lotus Domino 8.0**

- 邮件召回
- 扩展的策略管理
- 扩展的Web services
- 复合应用

Mid 2007

**Lotus Domino 8.0.1**

- Windows, AIX, Linux的平台支持
- FIPS-140 Notes邮件
- 扩展邮件安全特性

2007/2008

**Lotus Notes 8.0**

- 优化邮件, 日历, 联系人
- Notes用户使用习惯的延续性
- 基于活动的计算
- 上下文相关的协作
- 复合应用
- Windows, Vista 和 Linux 支持

**Lotus Notes 8.0.1**

- iCal 订阅
- Mac 支持

**Lotus Notes “Next”**

- 继续精化界面
- 扩展复合应用
- 社区软件扩展

2008/2009

**Lotus Domino “Next”**

- 减少邮件存储开销 (e-mail 管理)
- 扩展目录支持
- 支持多种认证形式

注意: 在正式发布之前, 以上计划可能会有调整

2007 IBM“Lotus走近您”协作年会



*Lotus Notes/Domino 8 创建了新型的商务协作模式*

- Lotus Notes 8 基于开放的 *Eclipse.org* 标准构建
- 将“收件箱”转化成为一个高性能的集成客户端
  - Lotus Notes客户端通过Lotus应用，复合应用和“Eclipse”插件进行扩充
- 嵌入的文字，演示，和表格工具
- Domino 8的向后兼容性: 无需推倒重来 ( rip-and-replace )
- Notes/Domino 令人振奋的发展道路！



Lotus.

IBM®

欢迎参观IBM 新产品演示区  
与IBM 实验室专家对话  
谢谢！