

Lotus.

IBM®

Lotus 软件开发工具策略和产品路线

李晓辉

IBM 软件部高级工程师

议程

- 工具战略与复合应用
- Lotus Notes 和 Domino
- Lotus Component Designer
- WebSphere portal
- WebSphere Portlet Factory & Dashboard Framework
- Rational Application Developer
- Lotus Expeditor
- 参考资料

Lotus.

我们的发展目标：

提高用户的效率、反应能力和创新能力...

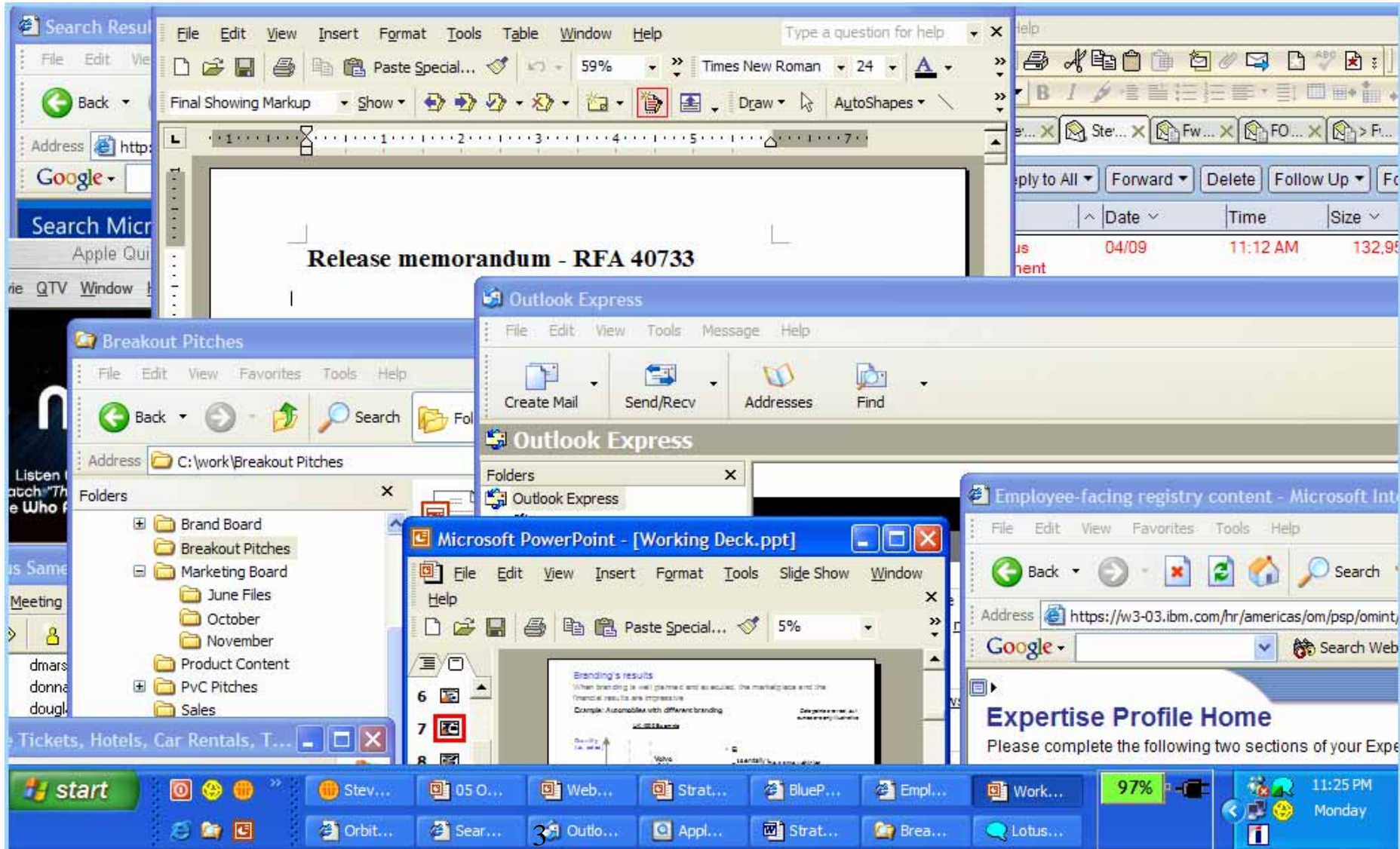

在工作背景下，他们的工作内容涉及 ...

业务应用

工具

消息

业务单位信息

Customer Information

The information below is the most recent available.

Names: Jodi Franklin
Address: 3213 Joust Lane, Alexandria, VA 22314
SSN: 123456789
DOB: 08/23/1964
Customer ID: 1724638-20
User ID: Jodi Franklin
Status: Plus

Accounts for Customer "1724638-20"

Acct. Type	Acct. Name	Acct. No.	Avg Balance	Curr Balan
• Checking	Household Account	10000111	\$ 1234.56	\$ 1100.00
• Savings	Money Market Savings	10000222	\$ 1357.00	\$ 2100.00
• Credit Card	VISA	10000333	\$ 1480.00	\$ 3000.00
• Mortgage	30 yr Fixed Rate Mortgage	10000444	\$ 1590.00	\$ 4000.00

Messages

- We recommend you refinance your townhouse. [details](#)
- Image for Check #10001. [details](#)
- Jodi, you are pre-approved for a Visa Gold card. [details](#)

3D Pie Chart Data:

Acct. No.	Balance	Percentage
10000111	1,100	11%
10000222	2,100	21%
10000333	3,000	29%
10000444	4,000	39%

复合应用 - 通往 SOA 的前端

- Alerts:** A table listing high-priority sales opportunities.
- EBITDA:** A bar chart showing EBITDA in millions of dollars across four categories: Actual, Forecast, Variance, and Previous.
- Key Performance Indicators:** A table comparing 2004 and 2005 YTD performance against targets.
- Sales Activity:** Three pie charts showing the distribution of sales qualification stages (Inactive Total, Active Total, Total).

Blue callout boxes with white text identify various components and data sources:

- SAP:** Points to the top navigation bar of the Executive Insight dashboard.
- SAP 与 Siebel:** Points to the top navigation bar of the Executive Insight dashboard.
- Web 服务:** Points to the car rental application form.
- Domino 数据:** Points to the 'Alerts' table.
- Relational 数据:** Points to the 'Sales Activity' pie charts.

A Lotus Expeditor logo is visible in the bottom right corner of the browser window.

接受异构与创新

独立于平台，基于标准

- 充分利用现有的技术投资
- 快速整合新的创新
- 灵活的前端、后台和中间层

在客户层面上实现无缝集成

充分利用众多的协同服务

开放标准

与多个业务流程和内容来源进行整合

开放中间件

2007 IBM“Lotus走近您”协作年会

复合应用模型

建立组件

组装和部署

介绍

预置组件

Domino 应用

新组件

ID	Component Name	Description	Version
000	Director	Corporate services (ES)	Director of Corporate Ser
000	Manager	Internal Services (ES)	Manager of Internal Ser
000	Administration	Corporate services (ES)	Secretary of COO (Engage
000	Administration	Internal Services (ES)	Secretary for Internal Se
000	Security officer	Internal Services (ES)	Security officer (Primary
000	IT service technician	Internal Services (ES)	IT service technician (ES)
000	Director (ES)	Global Administration (ES)	Director - Operations
000	IT service technician	Internal Services (ES)	

企业数据 (例如 SAP)

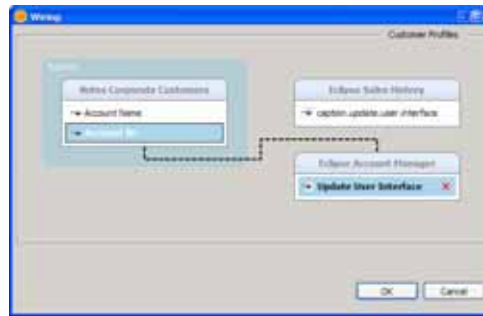

组件组装与定制

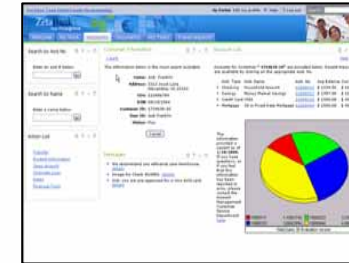

浏览器

客户端

2007 IBM“Lotus走近您”协作年会

通过组件的组合来实现特定的业务目标

- 增强可重复使用性、灵活性
- 扩大覆盖范围
 - 通过 On-the-glass 集成, 大幅推进用户生产力的提高
 - 通过可定制的组件交互、背景提供更多价值
- 浏览器或离线客户端
- 对多种类型的组件进行集成
 - Notes / Domino 组件
 - Component Designer 组件
 - Portlets 与 WSRP
- 所有支持的通用组件模型

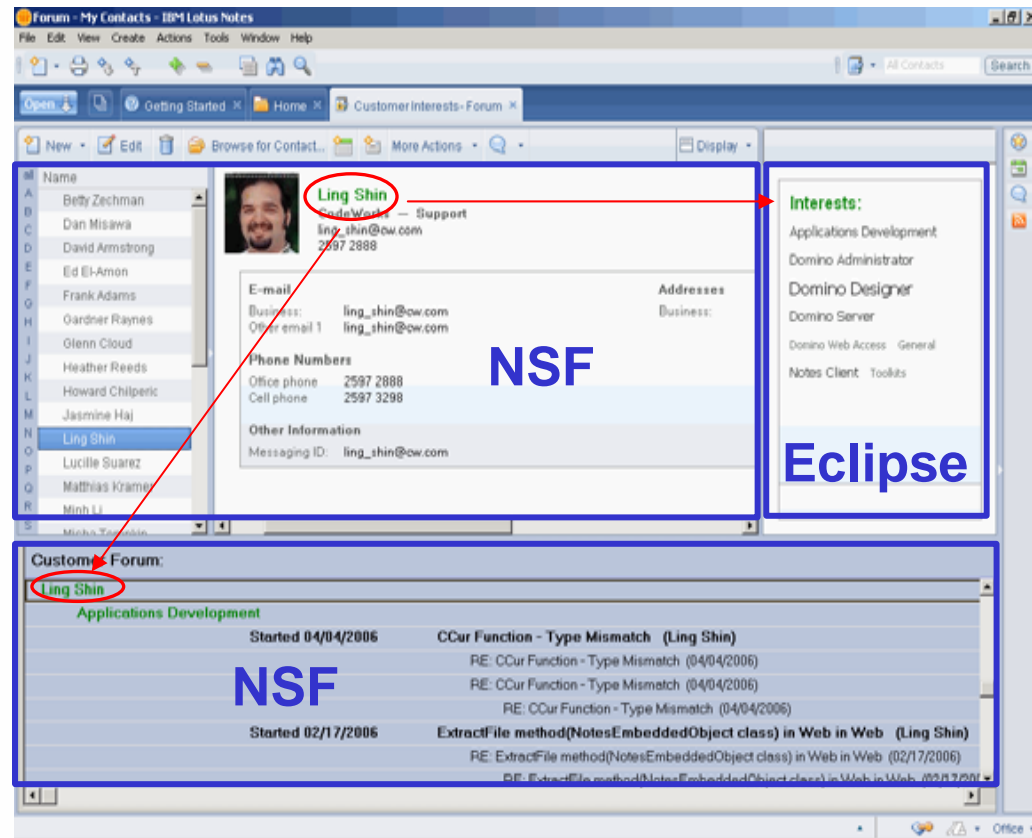

基于以服务为导向的架构

2007 IBM“Lotus走近您”协作年会

开发独立的内容片段 + 访问代码和功能组件

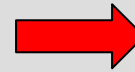

组装页面

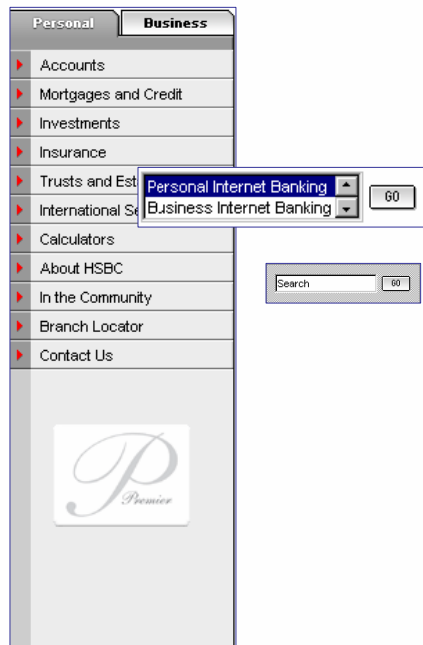
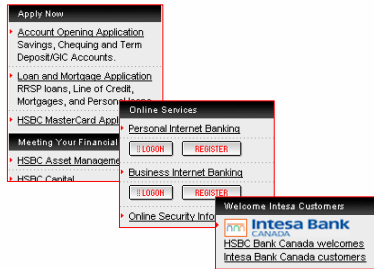

建立电子商务开发环境 (BDE) 并进行管理

IT 部门创建代码并将创建好的代码放入通过 BDE 管理的库内

BDE 用户可以通过 IT 代码、内容创建“融合”的页面并运用标准的安全和市场智能

- Notes 8 复合应用
 - 客户端的核心部分
- 新增 Web 2.0 功能
 - RSS and ATOM 数据源
 - Blog 模板
 - AJAX 支持
- Domino DB2 集成
 - Domino 8中的 GA 功能
- Web 服务支持
 - 消费者
 - 提供者

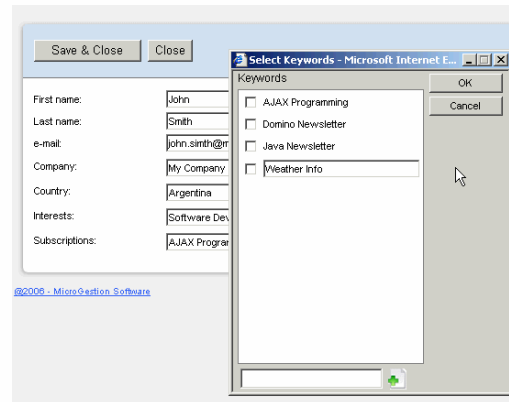
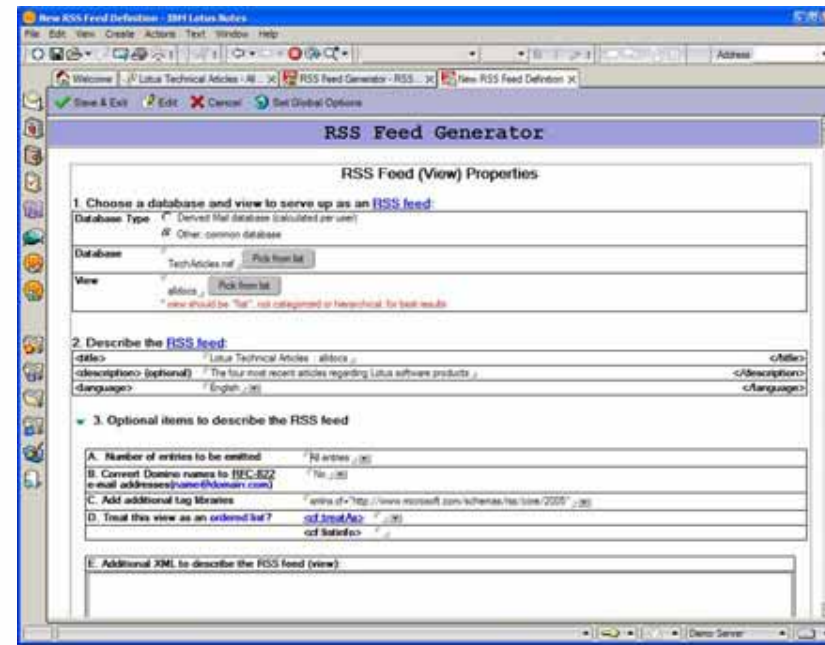

- Domino Designer 仍然是开发 Notes 和 Domino 应用的主要工具
 - v8中有许多新功能
- 垂直预览面板
 - 每列在窄窗口模式下显示选项
 - 自动换行到多行显示
- Split buttons (拆分操作按钮)
- 名片视图
- Web 服务用户
 - 位于客户端或服务器内
- Thumbnails(缩略图)

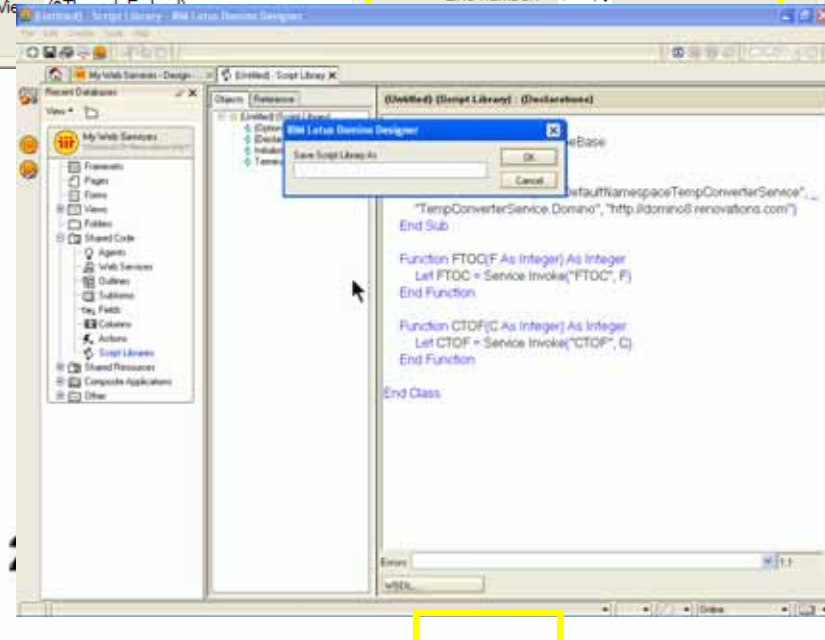
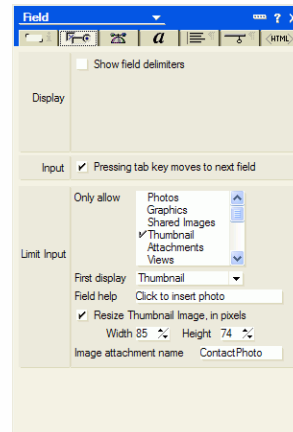
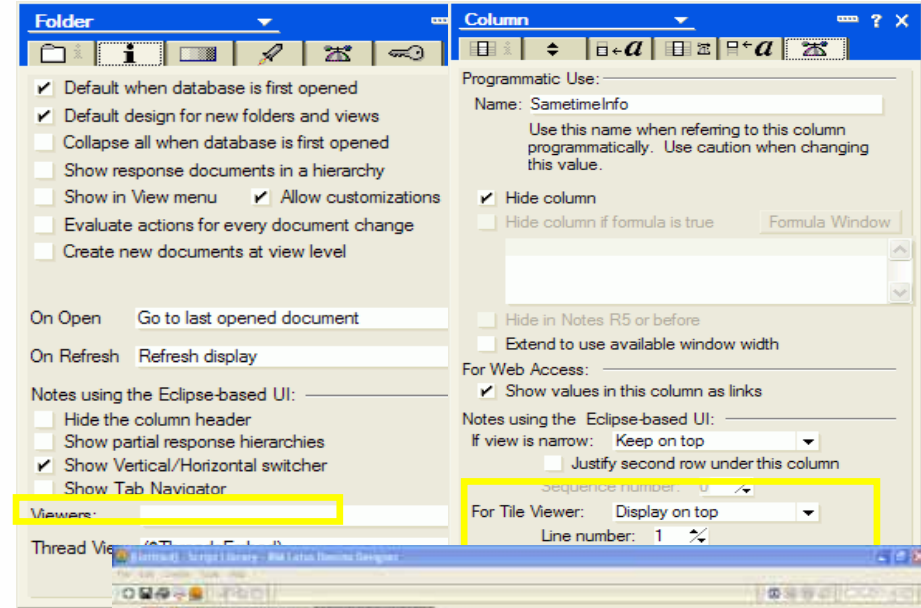

Domino Designer 8中的复合应用扩展

- 公开发布来自 Notes 组件的属性
- 通过 Property Broker 对即将调用的操作进行发布
- LotusScript API 发布特性并检索属性

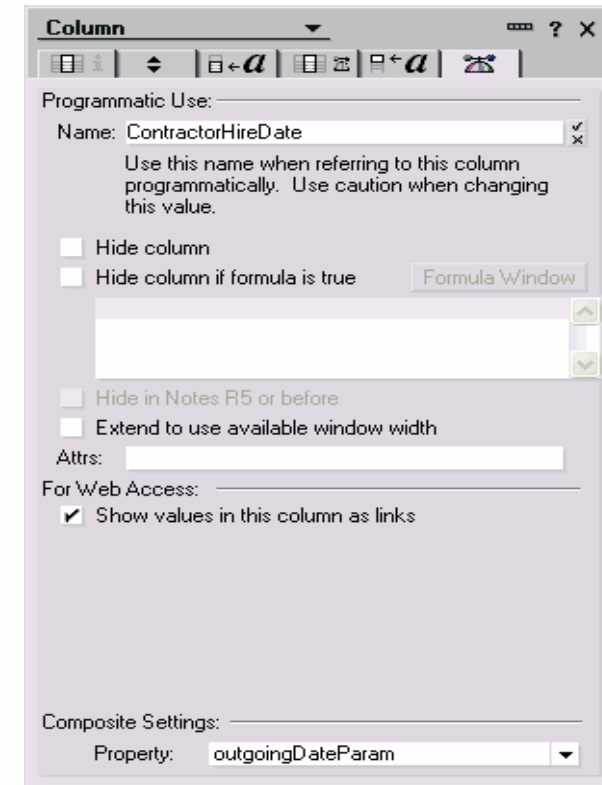
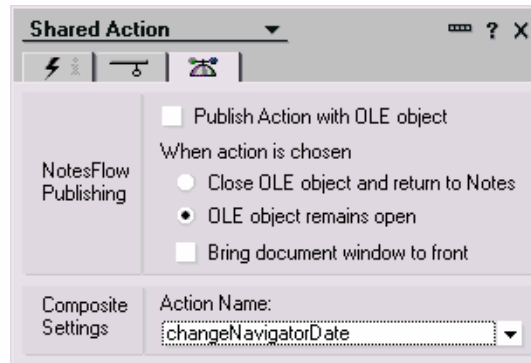

2007 IBM“Lotus走近您”协作年会

- Name
- Betty Zechman
- Dan Misawa
- David Armstrong
- Ed El-Amon
- Frank Adams
- Gardner Raynes
- Glenn Cloud
- Heather Reeds
- Howard Chilperic
- Jasmine Haj
- Ling Shin**
- Lucille Suarez
- Matthias Kramer
- Minh Li
- Mike Tomlin

Ling Shin
 CodeWorks - Support
 ling_shin@cw.com
 2597 2888

E-mail
 Business: ling_shin@cw.com
 Other email 1: ling_shin@cw.com

Addresses
 Business:

Phone Numbers
 Office phone: 2597 2888
 Cell phone: 2597 3298

Other Information
 Messaging ID: ling_shin@cw.com

NSF

Interests:

- Applications Development
- Domino Administrator
- Domino Designer
- Domino Server
- Domino Web Access - General
- Notes Client - Toolkits

Eclipse

Customer Forum:

Ling Shin	
Applications Development	
Started 04/04/2006	CCur Function - Type Mismatch (Ling Shin)
	RE: CCur Function - Type Mismatch (04/04/2006)
	RE: CCur Function - Type Mismatch (04/04/2006)
	RE: CCur Function - Type Mismatch (04/04/2006)
Started 02/17/2006	ExtractFile method(NotesEmbeddedObject class) in Web in Web (Ling Shin)
	RE: ExtractFile method(NotesEmbeddedObject class) in Web in Web (02/17/2006)
	RE: ExtractFile method(NotesEmbeddedObject class) in Web in Web (02/17/2006)

NSF

- Notes 8 功能组件
- 对复合应用直接进行编辑
 - 基于 NSF 或门户的应用
 - 支持 LOB 自助服务
 - 功能组件只能供合法用户访问
- NSF 和 Eclipse 组件
 - 添加至面板，在面板上显示
- 将组件拖放至页面
 - WYSIWYG 显示
- 布线接口显示组件属性和操作
 - 1对1或1对 N 因果关系

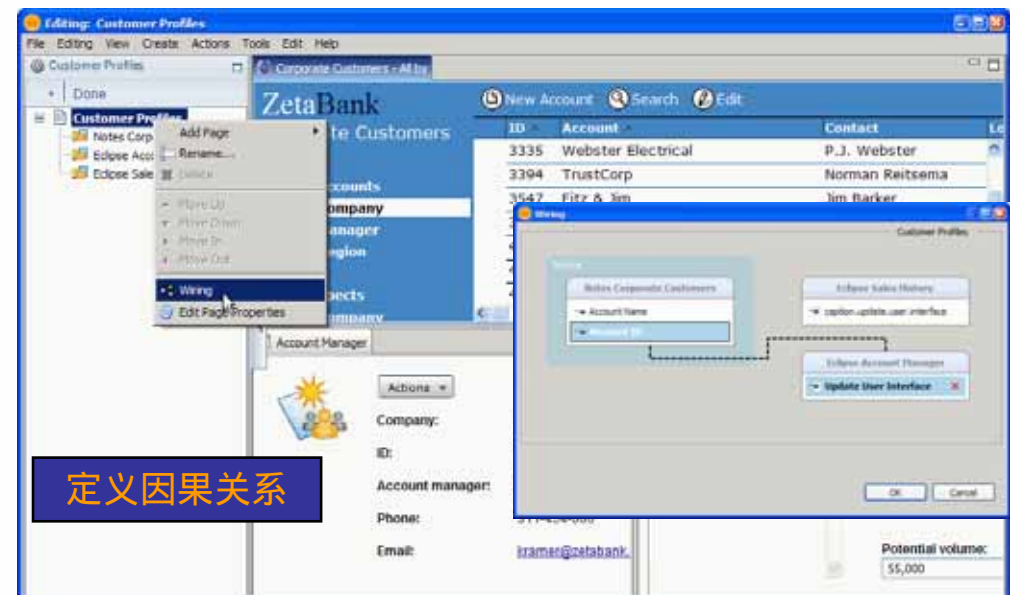

Domino 与门户的集成

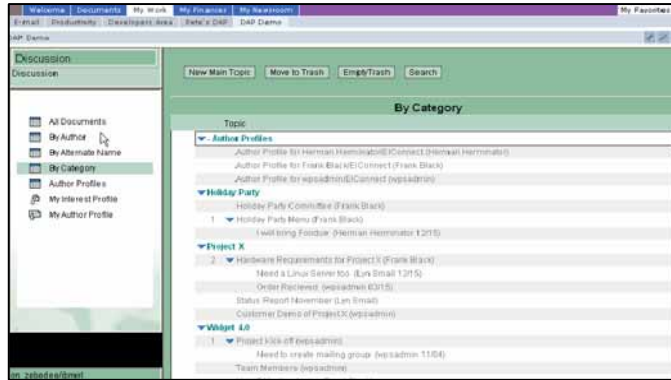

Domino Application Portlet
预置的表层门户入口
Domino Web 应用

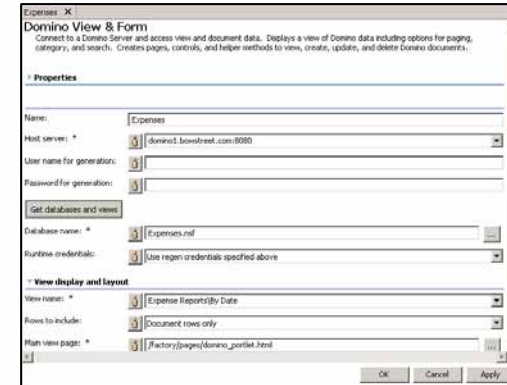

Portlet Factory, Component Designer
建立可定制的 Domino 门户入口的工具

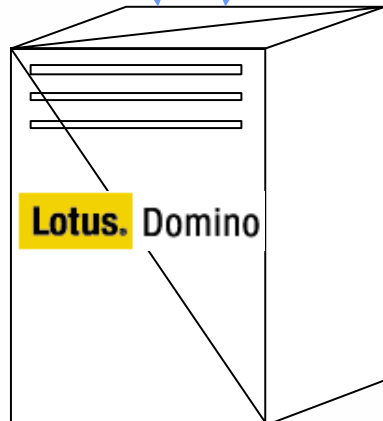

Common PIM, DWA 和 Domino 扩展产品
门户入口
预置的 Domino 平台门户入口

可编程性
Web 服务、Java、JSP、XML、SDO

2007 IBM“Lotus走近您”协作年会

Lotus Component Designer

为门户和 Java 平台快速开发脚本

- 充分利用现有的技术，尤其是 Domino 和 VB
- 低进入门槛，易于启动
- 快速实现价值，方便使用
- 基于标准的 XML 和 JavaScript 编程
- 以文档为导向、基于角色的访问

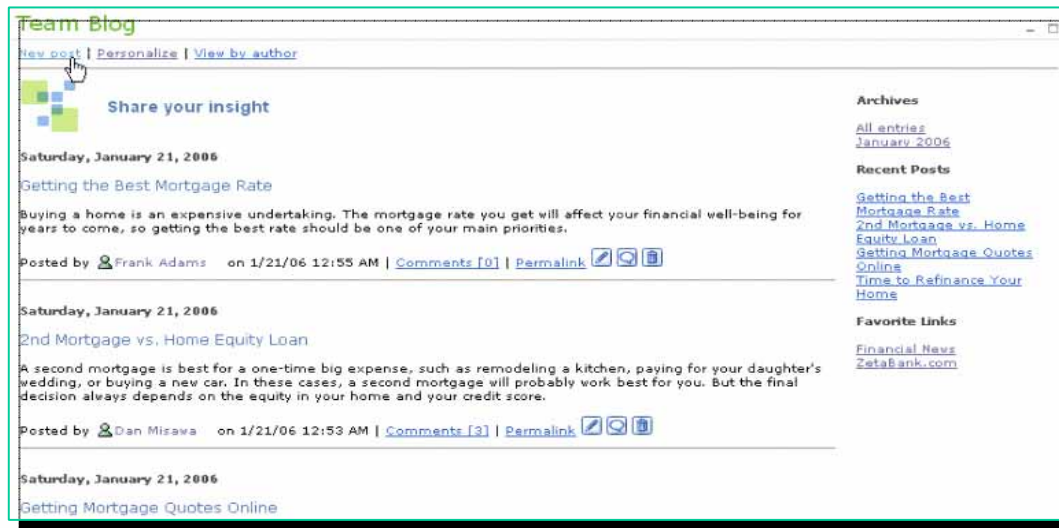

Blog Sample

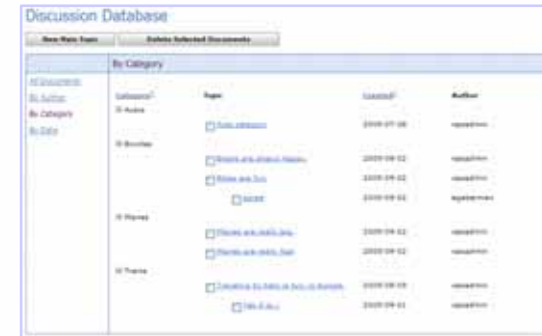

Discussion

Expense Report

2007 IBM“Lotus走近您”协作年会

- 直观脚本工具
 - 丰富的 UI 控制面板
 - 包括内置的 AJAX
 - Javascript 编辑器
- 基于标准
 - 建立在 Eclipse 之上
 - 在关系数据库中实现 XML 存储
 - Web Services 支持
 - XML Schema 编辑器
- 众多的“Dominoisms”
 - 以文档为导向
 - 文档 API
 - 熟悉的设计元素
- 与复合应用完全集成

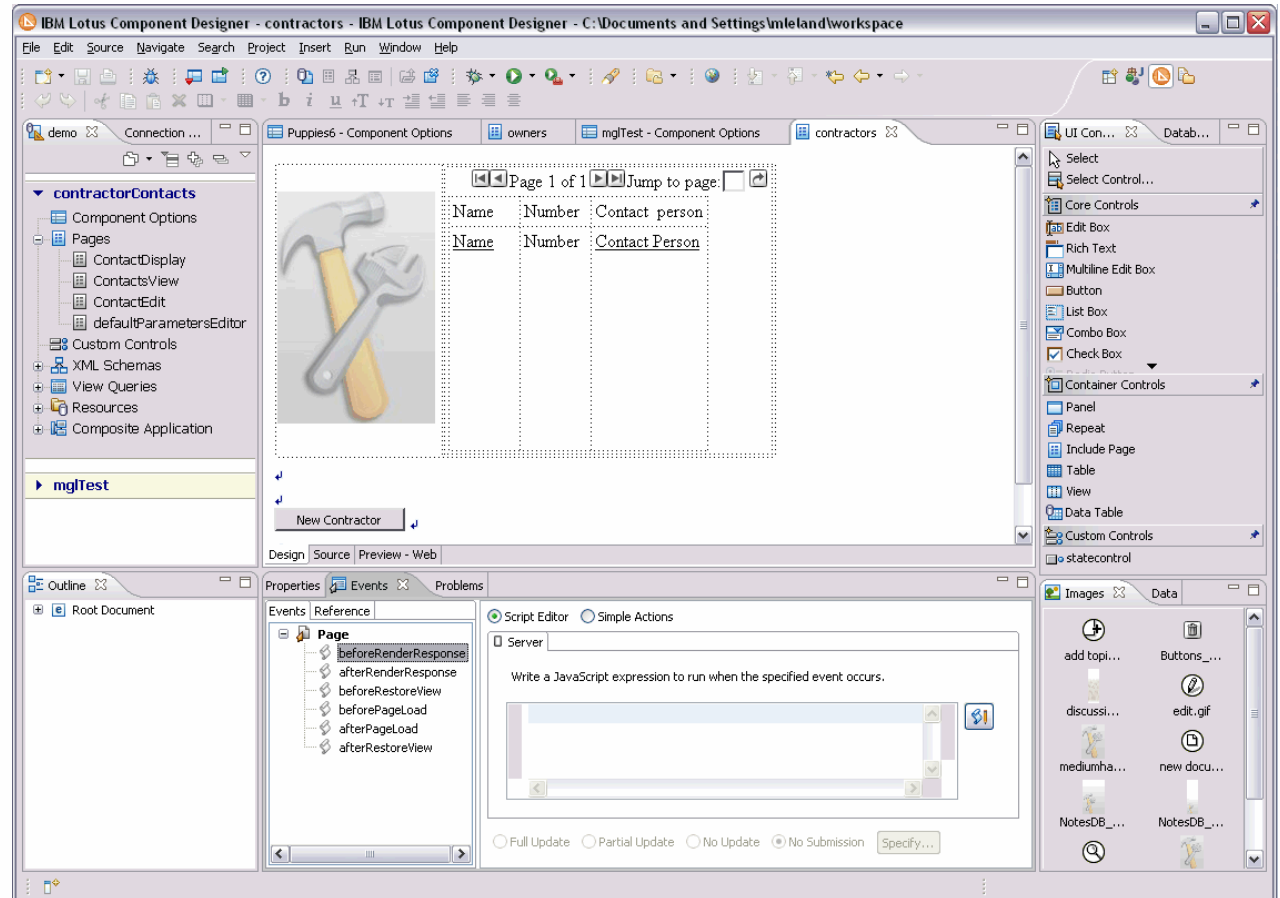

Component Designer 可编程性

设计要素

简单操作

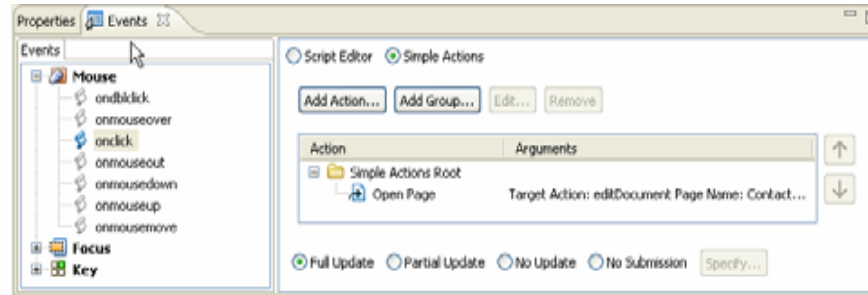
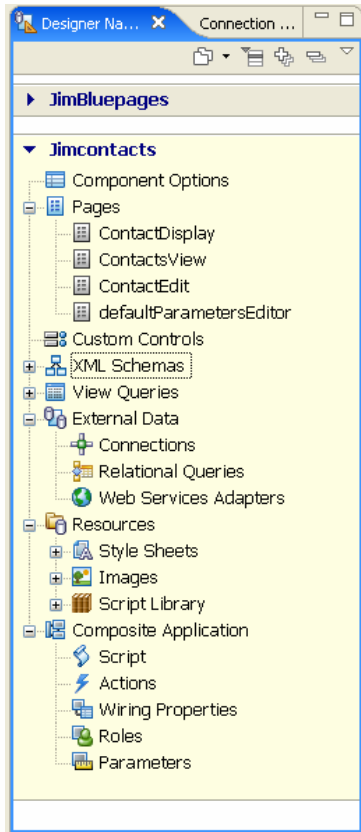

XML Schema Editor

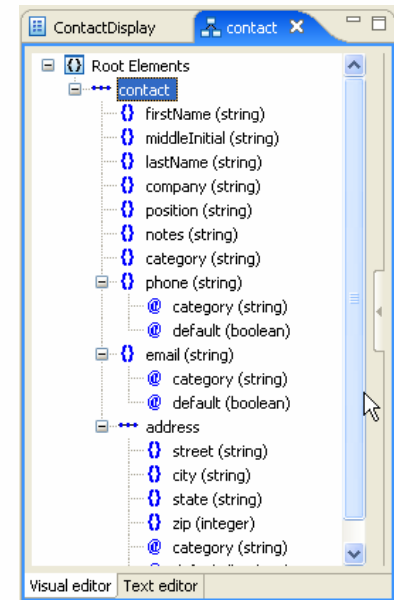

Javascript 功能

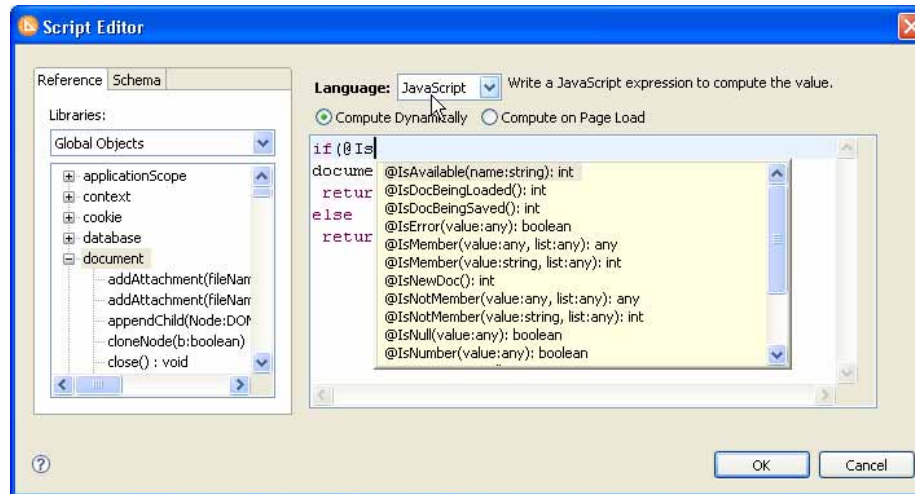

2007 IBM“Lotus走近您”协作年会

Component Designer 计划

- Lotus Component Designer 6.0 – 现在已经推出（1月23日）
 - 支持 Portal 6.0、Portal Express 6.0
 - 可扩展的控制集，包括内置 Ajax 控制
 - 与外部数据源和 Web 服务集成
 - 试用版可以从 <http://www.ibm.com/software> 网站下载
→ “试用版和 Beta 版” → 查找 “Component Designer”
 - 示例和演示可以从 developerWorks 网站下载：
<http://www.ibm.com/developerworks/lotus>
- Component Designer 6.0.1 – 今年夏季推出
 - 支持 Notes 8 平台、Expeditor、Sametime
 - 创建本地 Eclipse 组件和门户组件
 - 与 Domino Designer 8 一同推出
 - 支持离线数据和数据同步

Designer 未来发展趋势

“Domino 设计套件”

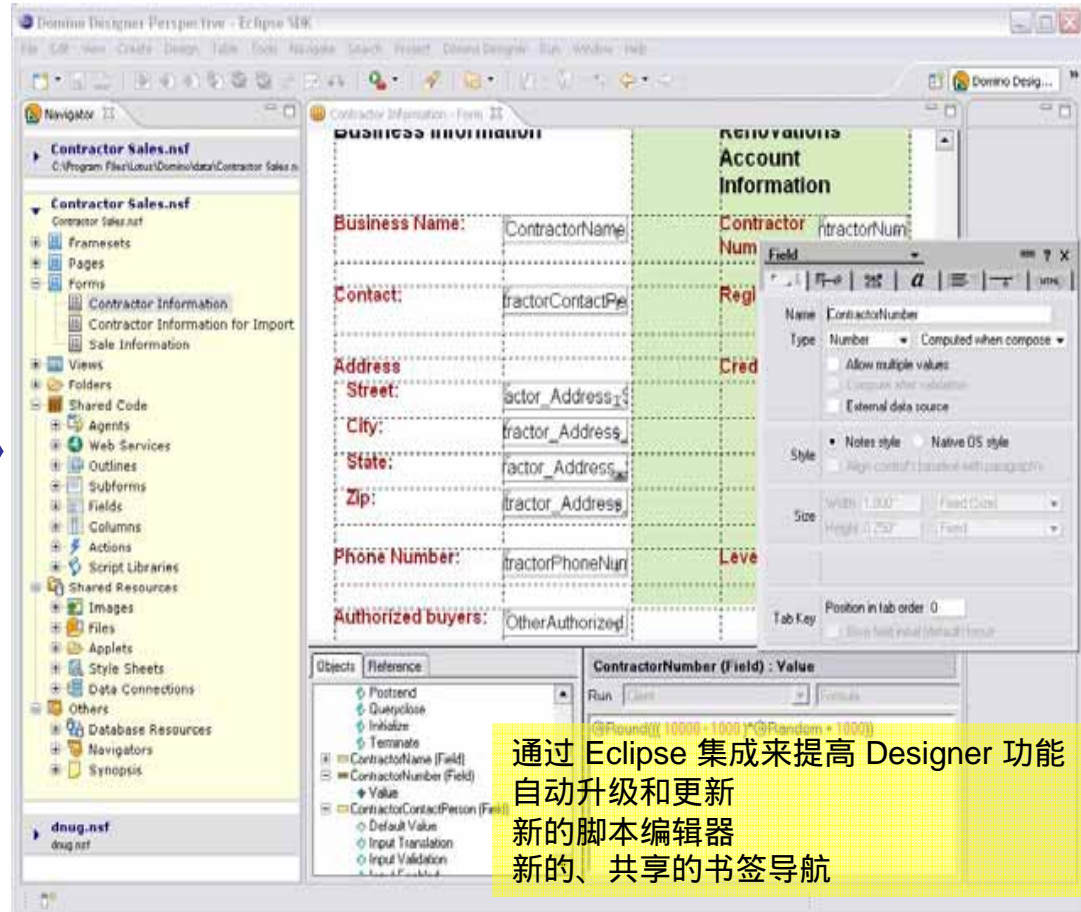
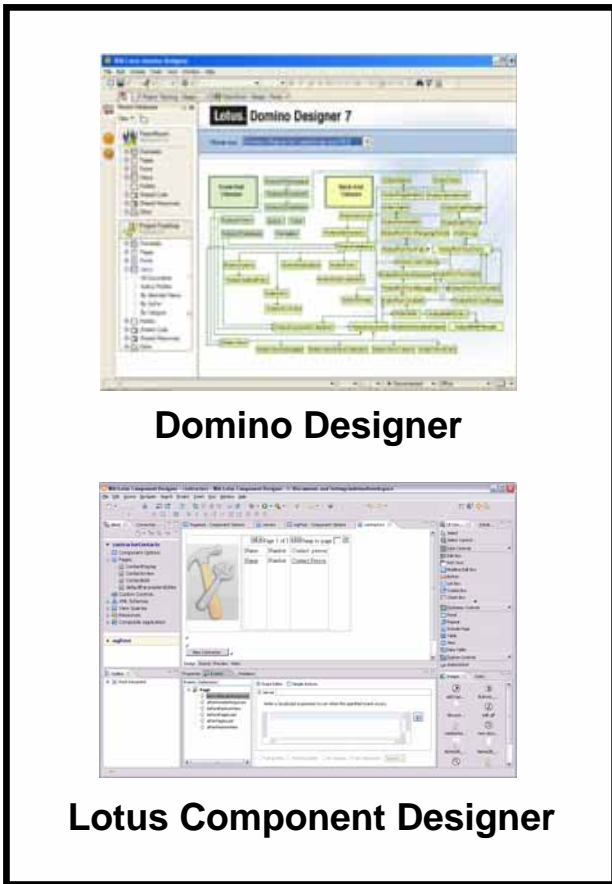

为 Notes 8 平台开发稳定、安全的复合应用的工具

2007 IBM“Lotus走近您”协作年会

Designer 未来发展趋势

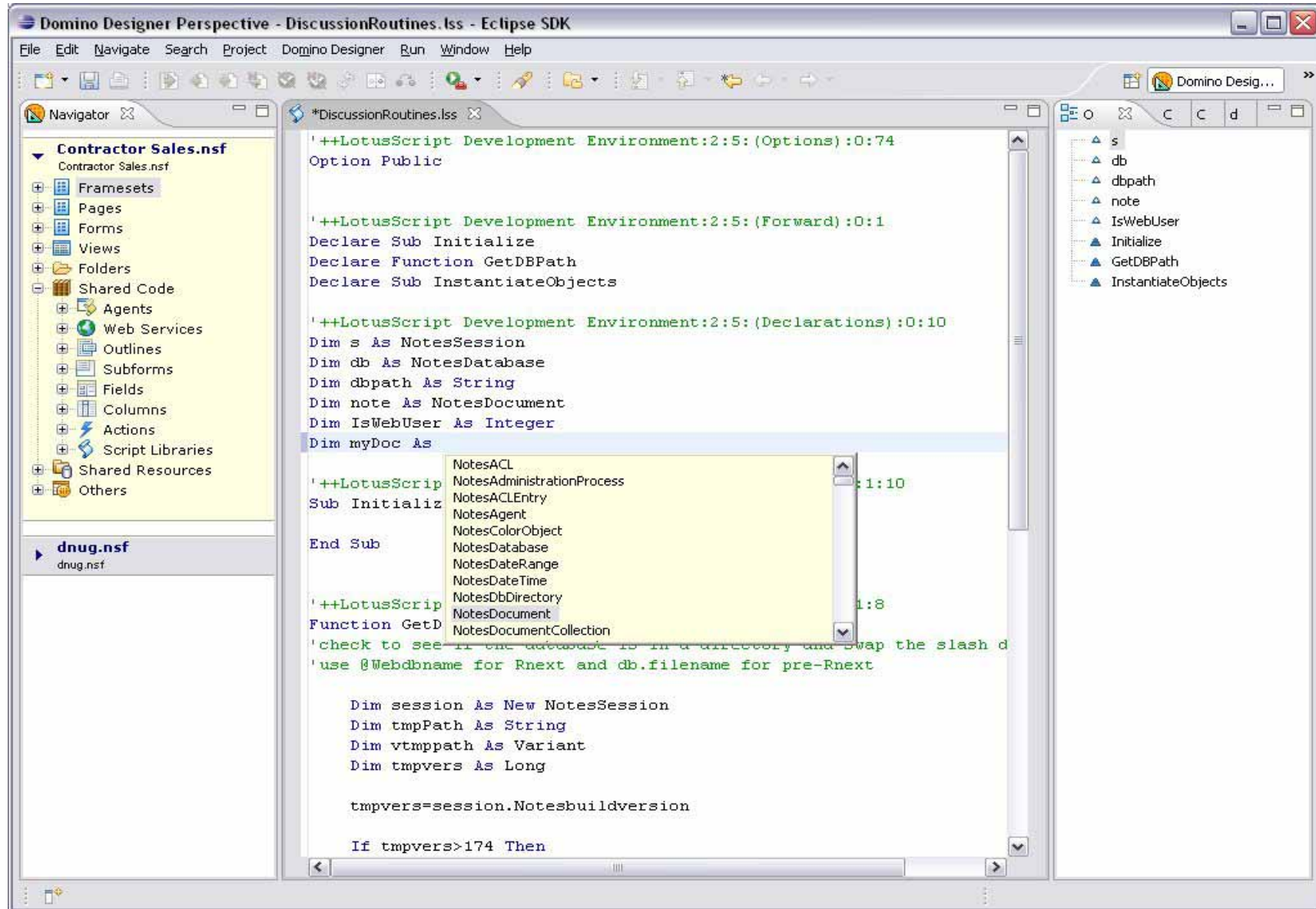

Portal Express 和 Component Designer

面向中等市场的协同门户捆绑产品

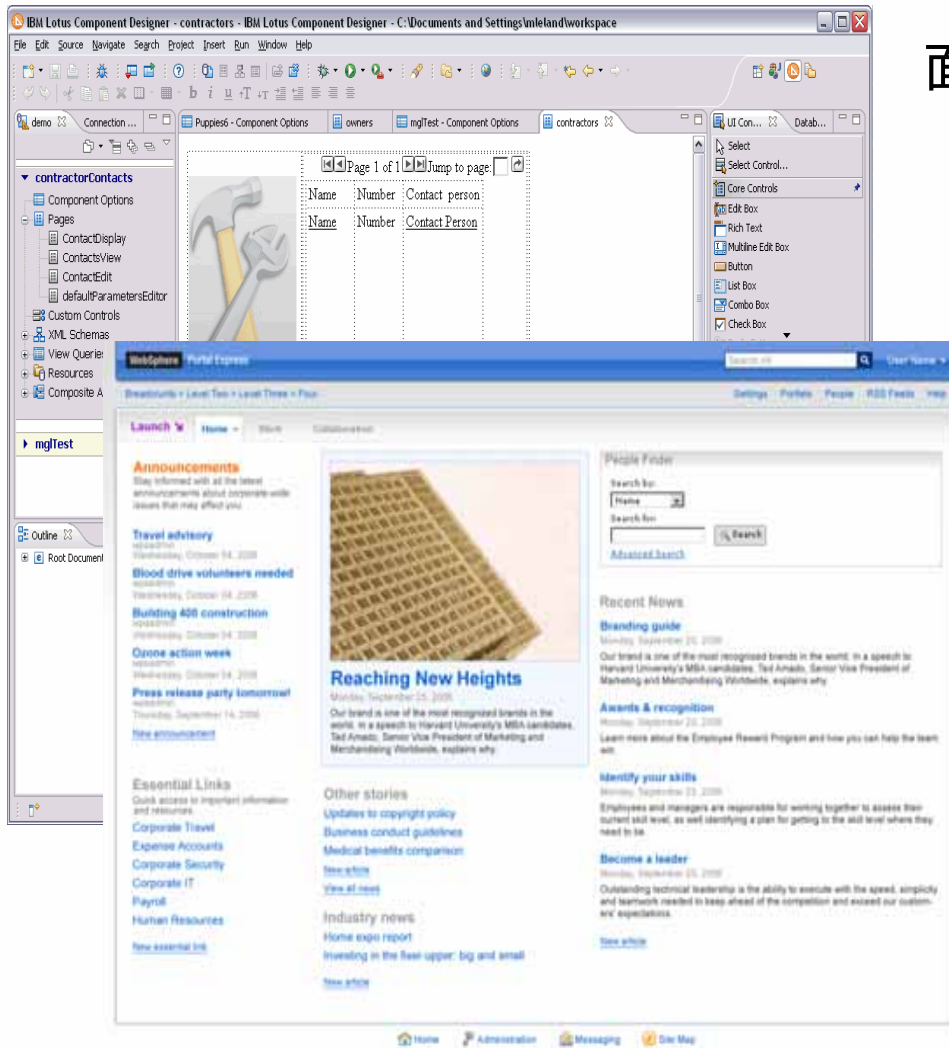

- 不到1个小时就可安装和运行
- 包括 LDAP Server 和 DB2 Express 在内的完整门户系统
- 基于 WebSphere Portal 6
- 包括 Component Designer
- 支持高级复合应用概念
 - 支持门户入口间的通信
 - 应用模板参数

2007 IBM“Lotus走近您”协作年会

WebSphere Portal 6.0 的新功能

- 全新的动态 HTML UI
- Portal 复合应用
- Workflow Builder

Name	Owner	Category	Modified	Locked
Portal Blank Template	wpsadmin	None	March 21, 2006 4:29:10 PM EST	unlocked
Test	wpsadmin	None	March 22, 2006 8:23:48 PM EST	unlocked

Lotus 走近您”协作年会

门户应用模板

- 轻松创建新的复合应用
- 将它们部署至不同的社区，使之具有不同的：
 - 外观和感觉
 - 成员和角色
 - 其它参数
- 应用属主随后可以对它们进行更改，以满足新的要求

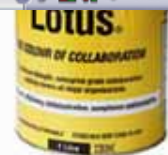
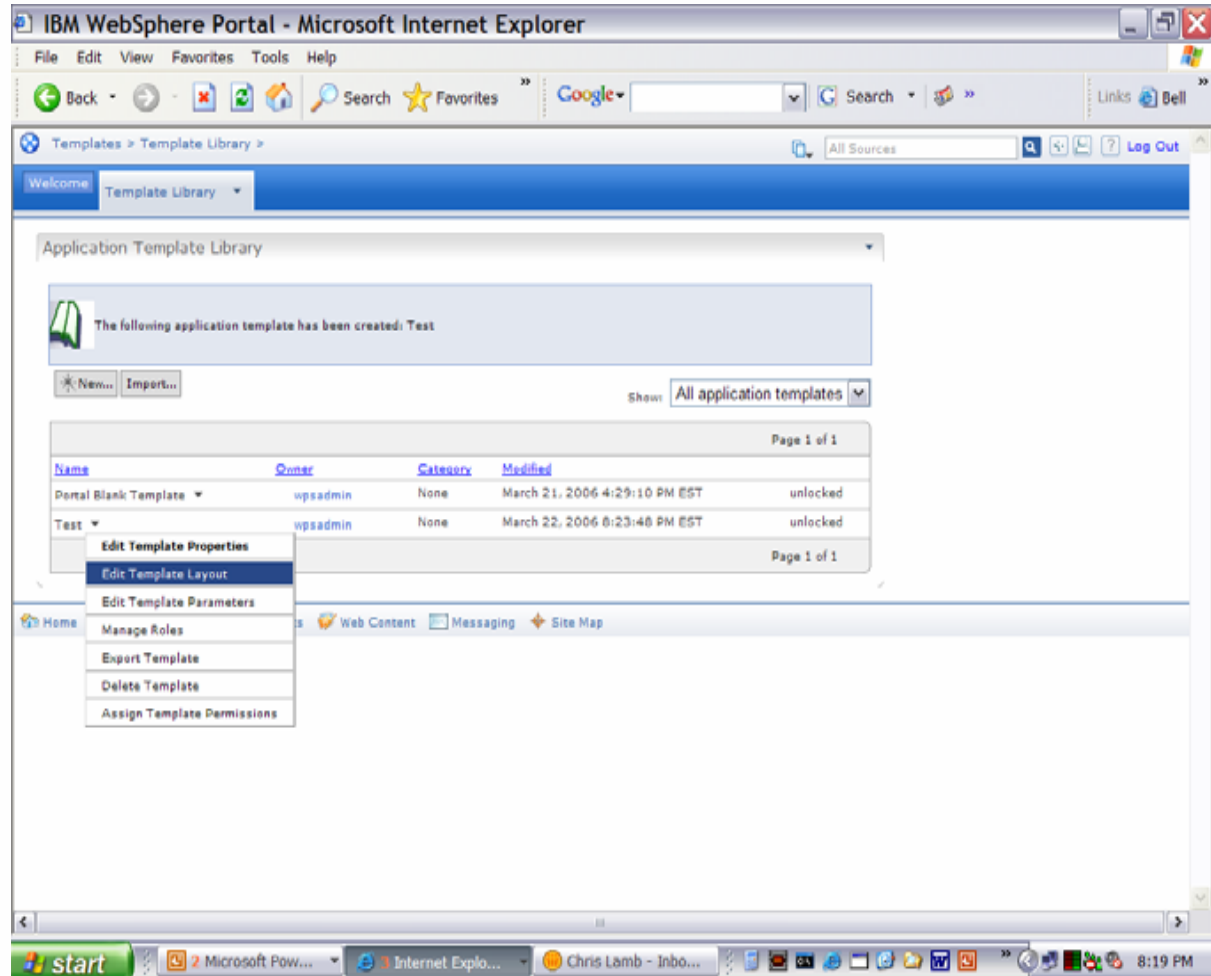

通过 Workflow Builder 实现 部门任务自动化

- 通过 Business User 工具来简化工作流程
 - 目前有许多流程通过 email 处理
 - 对最佳实践或不频繁发生的任务实现自动化
 - 例如：新员工进入董事会
- 工作流程定义
 - 角色
 - 任务
 - 行动
- Workflow Binder 包括与指定工作流程相关的所有文档
- 利用 BPEL 引擎
- 集成至 Portal Composite Application 模板
- 商业价值
 - 减少错误
 - 持续改善决策

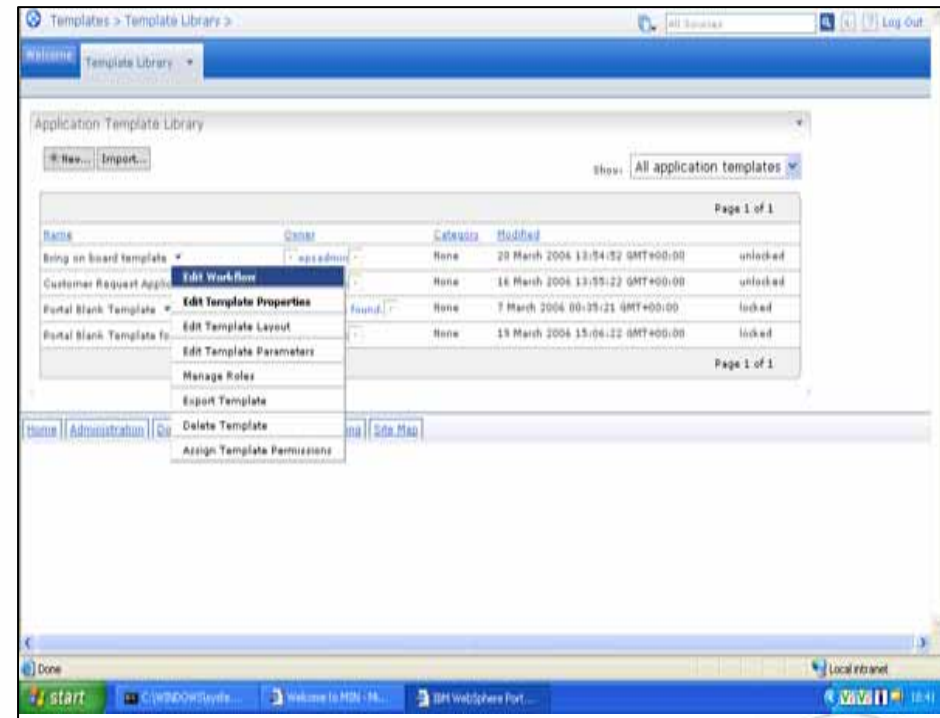

2007 IBM“Lotus走近您”协作年会

简化/加速 Portlet 的开发、部署和维护

- 面向 WebSphere Portal 的 Portlet 创建环境
 - 对 Eclipse 或 Rational Application Developer 进行扩展
- 对现有应用、数据、其它 IT 资产作为定制 Portlet 轻松整合
- 为下列内容提供预置的集成：
 - Lotus Notes 和 Domino
 - SAP、PeopleSoft、Siebel
 - 数据库和 Web 服务
- 极大地降低 J2EE portlet 开发的复杂性
 - 快速重复和和改变
 - 代码自动化

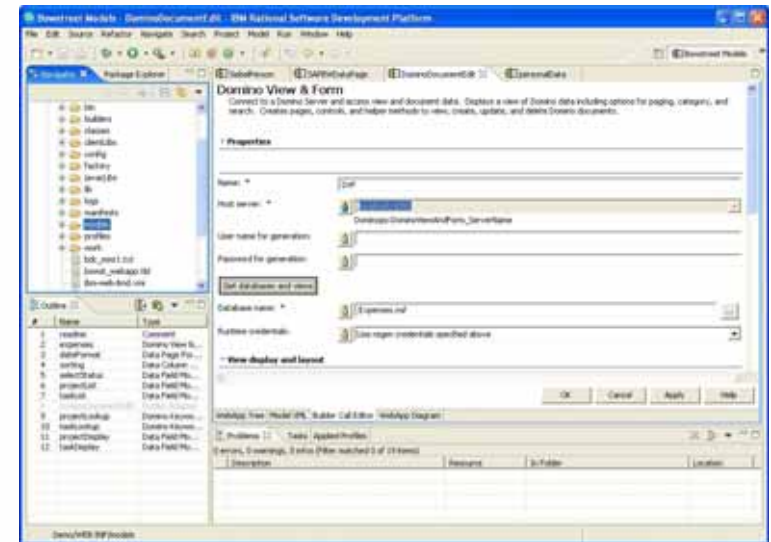

“我们选择 WebSphere Portlet Factory 作为快速部署具有高度影响的业务应用的灵活载体...”

**Steve Sacho , Pfizer Global Manufacturing 公司网络和
应用开发经理**

Portlet Factory: 主要概念

Builder

一个自适应、可重复使用的“向导”，为特殊的 portlet 功能生成 Java、XML 和 JSP

Profile

一套对 Builder 输入信息进行改变以便动态生成唯一 portlet 版本的参数

Model

Builders 容器

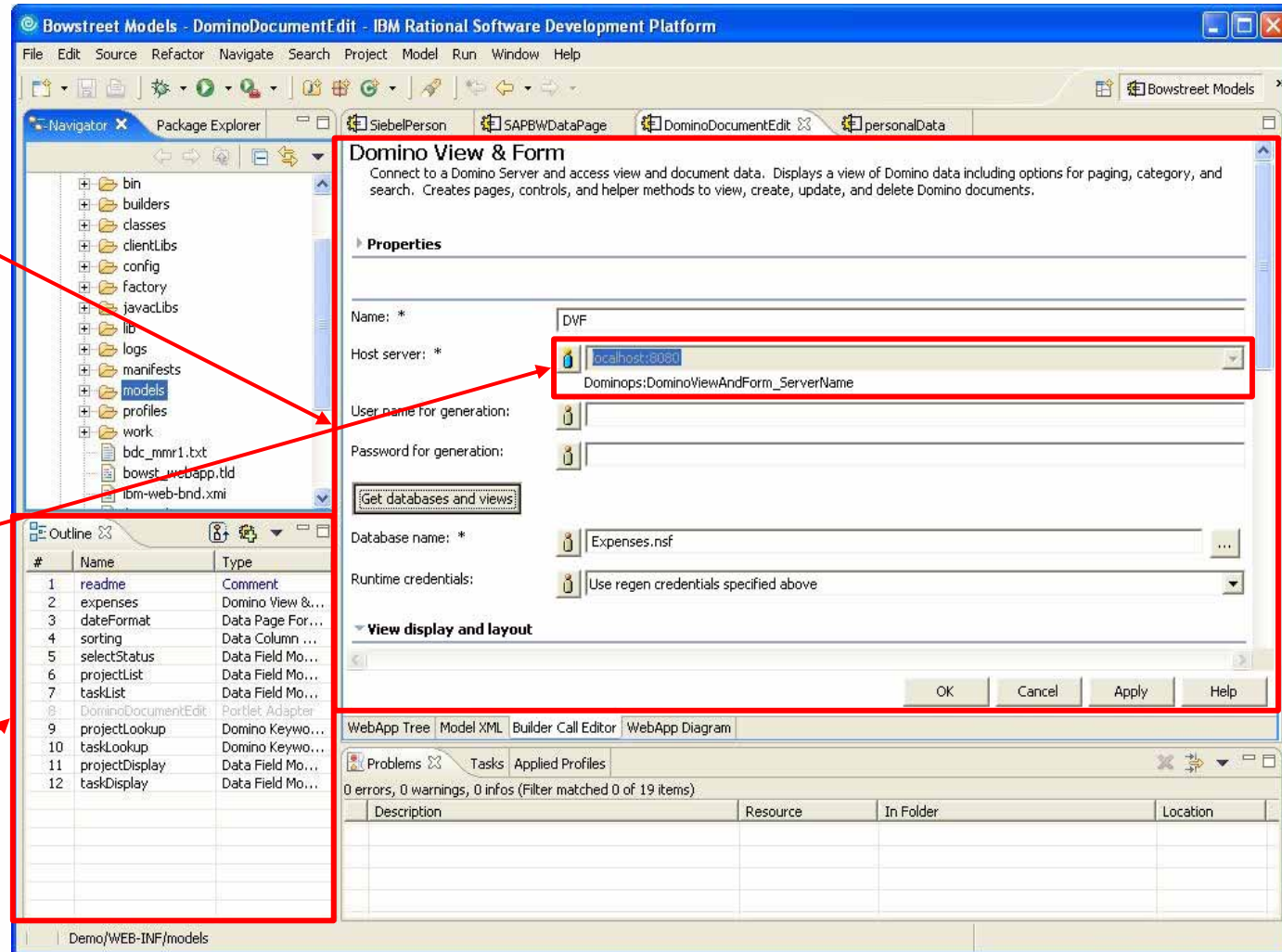

各种技术水平的开发人员都可以在不需要编写代码的情况下快速创建多页面的复杂 portlet。

Properties

Name: Expenses

Host server: * domino1.bowstreet.com:8080

User name for generation:

Password for generation:

Get databases and views

Database name: * Expenses.nsf

Runtime credentials: Use regen credentials specified above

View display and layout

View name: * Expense Reports\By Date

Rows to include: Document rows only

Main view page: * /factory/pages/domino_portlet.html

Buttons: OK, Cancel, Apply

一个向导驱动的组件生成多页面 portlet

多页面、无需编码的复杂 Portlet

各种技术水平的开发人员都可以在不需要编写代码的情况下快速创建多页面的复杂 portlet。

...通过结果页面，
可以深挖至细节信息 ...

... 并且能够创建新的
记录 ...

expenses

Create new...

Date	Submitter	Approver	Status	Total
09/08/2004	Edgar Meyer	Edgar Meyer	Submitted	188.5
09/08/2004	Edgar Meyer	Bela Fleck	Submitted	2250
09/08/2004	Edgar Meyer	Bela Fleck	Submitted	120
09/08/2004	Jerry Douglas	Bela Fleck	Submitted	222.38
09/08/2004	Jerry Douglas	Bela Fleck	Submitted	562.35

1 - 5 of 13

多页面、无需编码的复杂 Portlet

各种技术水平的开发人员都可以在不需要编写代码的情况下快速创建多页面的复杂 portlet。

Expenses

Expense Report 64MPWP for Jerry Douglas (Submitted)

Submitter: Jerry Douglas/Users/Wilmachek **Report ID:** 64MPWP

Approver: Bela Fleck/Users/Wilmachek **Status:** Submitted

Project: Live Art **Task:** Tour

Created: 09/08/2004 **Modified:** 01/24/2005

Description: Sitting in on stage

Date	Category	Comment	Billable	Amount
05/23/1995	Other/Other	Instrument maintenance		222.9
05/02/1995	Airfare/Employee Paid	Airfare to Denver		339.45

Back to View Delete Edit

...内置的编辑、删除支持功能...

2007 IBM“Lotus走近您”协作年会

各种技术水平的开发人员都可以在不需要编写代码的情况下快速创建多页面的复杂 portlet。

Date	Category	Comment	Billable	Amount
05/23/1995	Other/Other	Instrument maintenance		250
05/02/1995	Airfare/Employee Paid	Airfare to Denver		339.45
Total:				589.45

这一切无需编写任何
Java 代码！

2007 IBM“Lotus走近您”协作年会

Dashboard Framework

Dashboard Framework 是一组灵活而功能强大的可重复使用资产、管理工具和特殊指示板功能，能够加快定制指示板的创建速度

可重复使用的组件

商业用户配置

高度友好的图表

集中管理控制台

报警模块

Priority	Status	Alert
Accounts (View All)		
Urgent	Read	AMTEC POC stage 1 has completed
Urgent	New	AMTEC SOW due in 3 days
High	New	AMTEC customer support request resolved
Sales (View All)		
Urgent	New	Deal Closed - MeqaCorp!
Urgent	New	Acme opportunity regressed to stage 4
High	New	Globe travel - New opportunity > 1,000,000
Financials (View All)		
High	New	Dollar down compared to Euro
High	New	YTD ROE on track
High	New	YTD Operating Profit is at least 2% above target

灵活的过滤

自由变化，没有限制 - 不会带来任何维护成本

通过 Portlet Factory 的自动化和预设功能创建高度客户化的门户。根据用户的角色和个人偏好，门户可以通过对现有 Portlet 模型的重复利用，根据它们的结构、表达式、流和访问权限进行调整，无需额外编码。

个人化的报警

销售管理

记分卡只显示地区信息

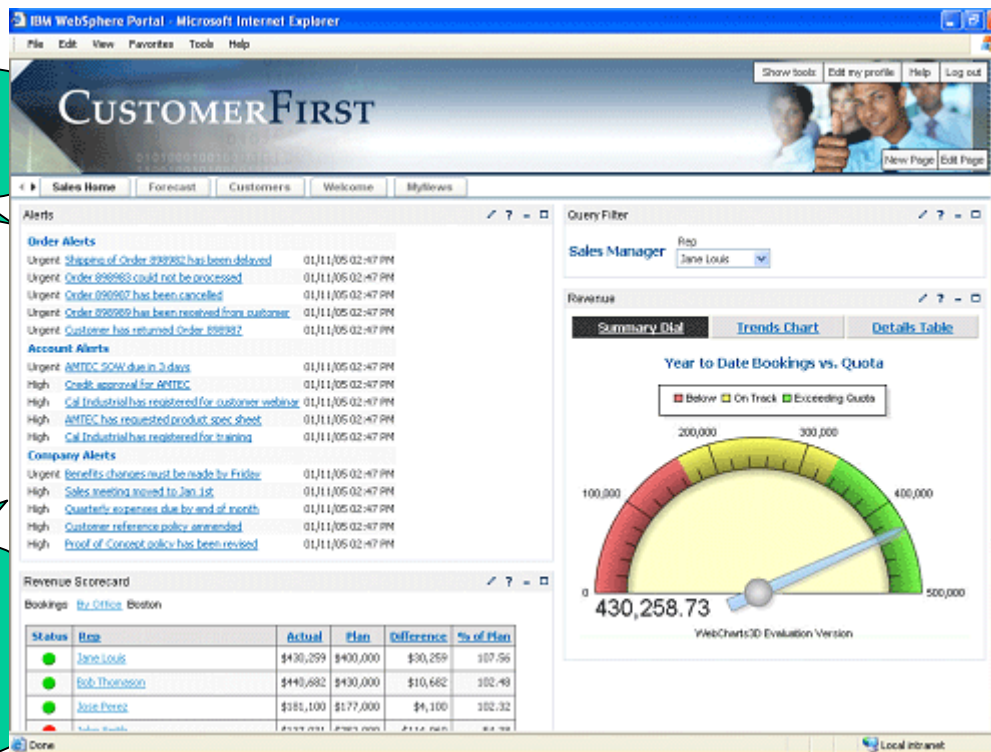

数据过滤器改编 扩展的方 变化

根据角色、合作伙伴类型、地区、语言、品牌等信息，通过选择不同的预设数据，

通过定制的图形来显示所选地区的销售收入

Lotus.

Rational Application Developer 7.0

- 面向 Java 专业人士的集成门户开发环境

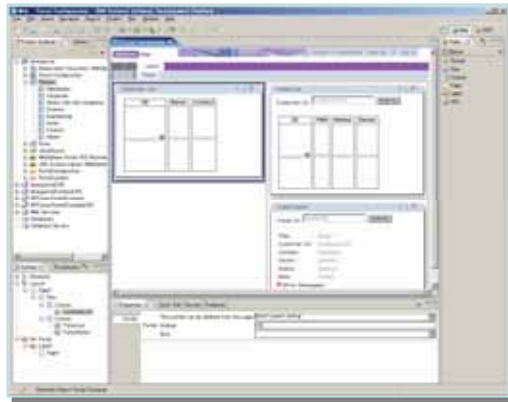

Portlet 和 Portal 现场开发

- ✓ Visual Editors for JSF, Struts
- ✓ Portlet Wizards
- ✓ Enterprise Application Integration
- ✓ Portal page Layout
- ✓ Theme and Skin Editors

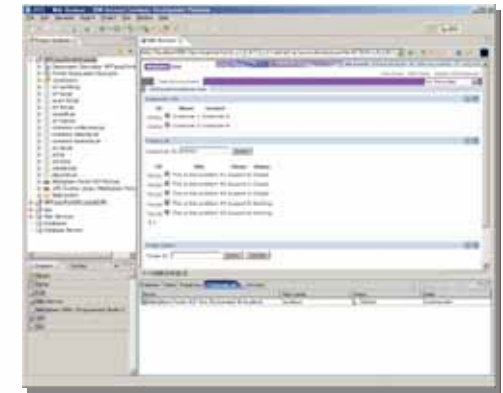
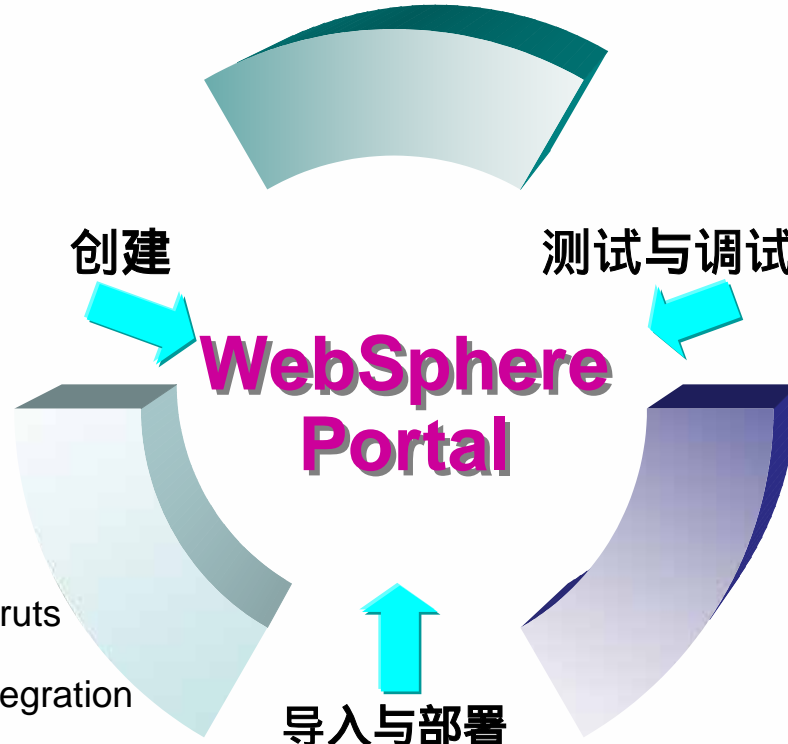

Integrated Portal Test Environment for WP 5.1 and 6.0

Portal Import & Deploy Wizard

07 IBM“Lotus走近您”协作年会

RAD 7.0 Portal 开发的新特色

- Portal 开发
 - WSRP 使用
 - 业务流程任务页面定义
 - 门户项目团队开发支持
- Portlet 开发
 - 在工作空间内自动部署相关
 - EJBs、Web 服务、数据源、J2C 适配器
 - 自动登录至 “myportal” (WP 5.1) 或 “Home” (WP 6.0)
 - 可配置的发布
 - 创建定制页面
 - 运行用户定义的后发布 XML Access 脚本

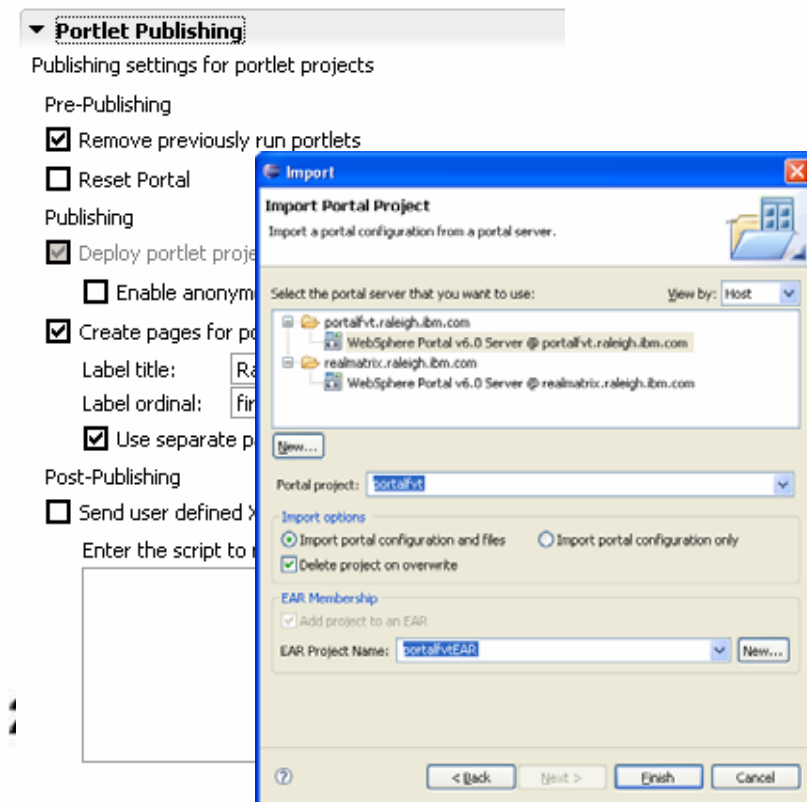
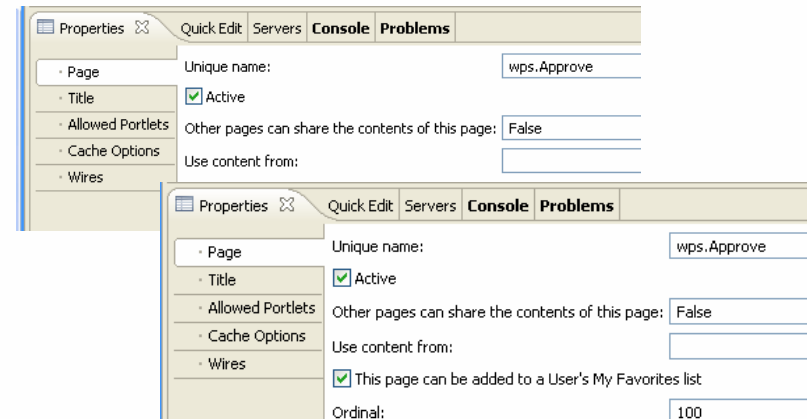

Lotus.

Lotus Expeditor

SOA Managed Client Platform

IBM

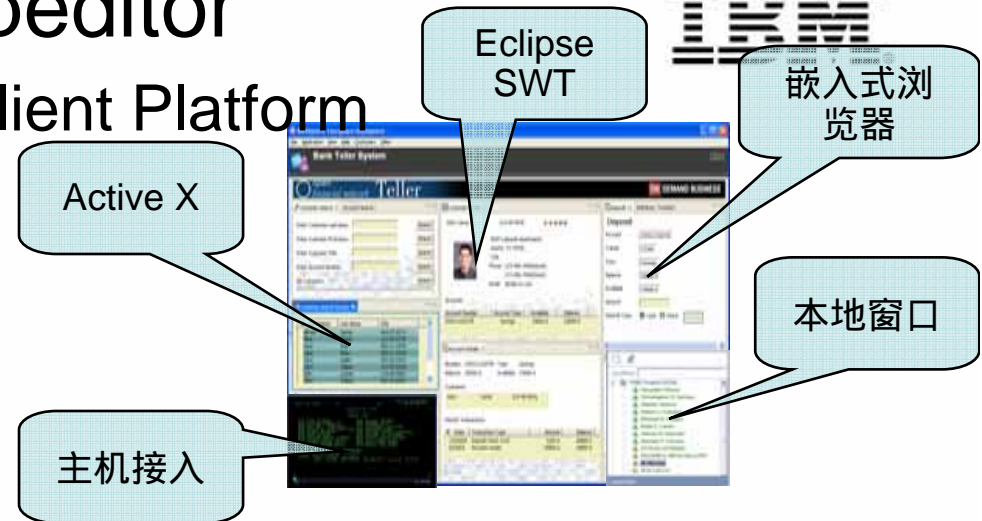

- 复合应用
 - 在客户端桌面上对应用进行集成
 - Java, Rich Client, Flash, Forms, Web
- 半连接应用
 - 在带宽不可靠/比较昂贵/不可用的地方使用
 - Off-line Portal, Forms 和 WebSphere 应用模型
- 灵活的用户接口
- Server Managed Client Software
- Notes 8、Sametime 客户端平台

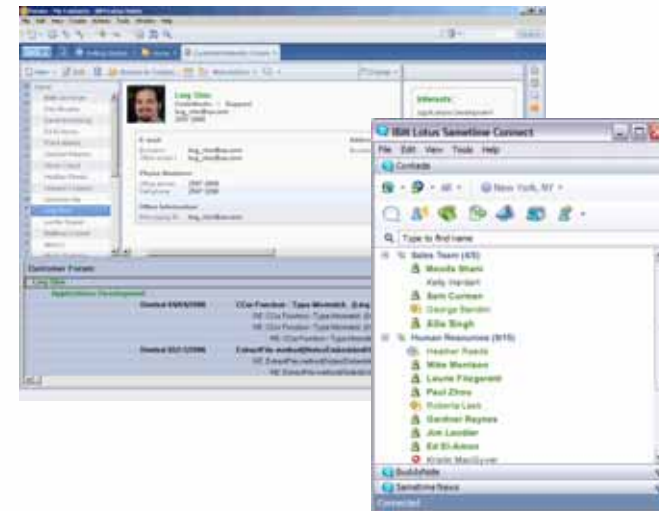

2007 IBM“Lotus走近您”协作年会

Portal, Forms, Sametime, Notes 8, WebSphere 客户端平台

WebSphere 门户

内容和应用的单一访问点

- 离线/移动使用的本地 Portlet
- 功能强大/快速响应的本地 UI/复合桌面应用

IBM Workplace Forms

通过基于表格的计算来加速业务

- 表格集成至复合桌面中
 - 离线表格存取
- 面向移动办公人员的电子表格解决方案

Lotus Sametime

实时业务平台

- 将 SOA 链接至 Sametime
 - Sametime / Offline
- 在复合应用中进行管理

Notes 8

将协同提升至一个新的高度

- 复合桌面应用
 - 将人与流程联系起来
- 将 SOA 扩展至 Notes

WebSphere Application Server

按需应变业务软件

- 将应用扩展至数据中心之外
 - 对称编程模型
- 实现 .NET 的开放方案

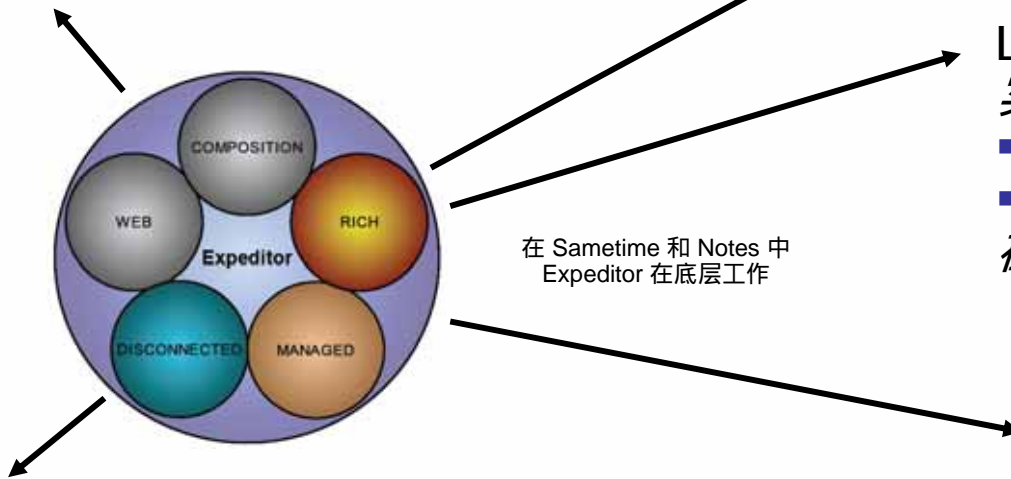

在 Sametime 和 Notes 中
Expeditor 在底层工作

2007 IBM“Lotus走近您”协作年会

Eclipse 用于建立、测试、部署 Expeditor 应用的插件工具

- 针对 Java, Eclipse 开发
 - 将 I/T 应用扩展至桌面
 - 经过修改, 用于离线/本地应用
 - 集成本地应用
- 支持平台 API
 - SWT, JSP, Portlets, OSGi 等
- 桌面定制
 - 实现对最终用户透明
 - 对桌面资源/控件进行控制
- Platform Builder
 - 创建适合特定目的的运行时程序
 - 最小化脚印

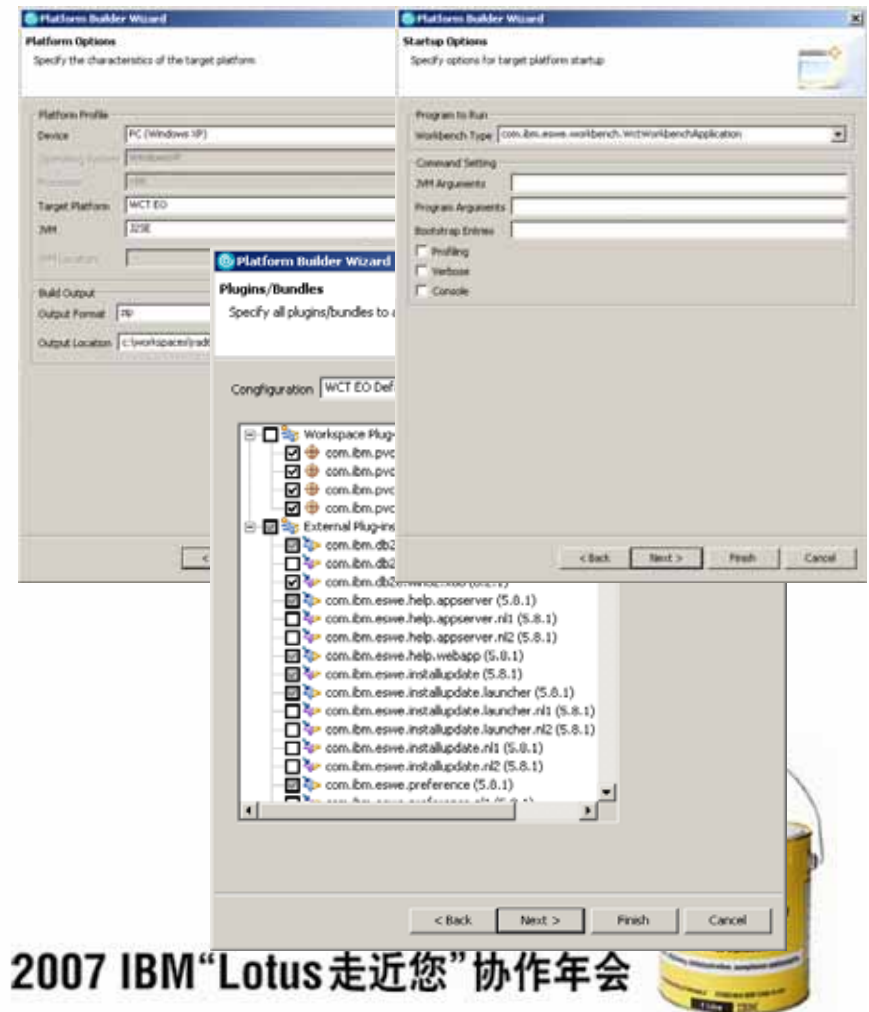

- Lotus 软件新应用开发网站：
 - <http://www.ibm.com/lotus/appdev>
- 客户教育资源
 - <http://www-142.ibm.com/software/sw-lotus/services/cweeducation.nsf/wdocs/educationhomepage>
 - 教育产品、教育中心、最新产品、新闻信息
 - 提升您技术和价值的最新信息
- 全球合作伙伴虚拟创新中心（VIC）
 - <http://www.ibm.com/isv/welcome/vic.html>
 - VIC 能够让合作伙伴对产品支持和教育进行定制访问：
 - 24/7 访问 IBM 技术方案
 - 通过8种语言实现1对1项目开发开发与结构咨询指导
 - 通过 IBM 创新中心实现互动的在线课程以及虚拟和现实的专题讨论会
 - 在线技术支持，虚拟指导以及在线接口实现和迁移服务
- 复合应用 Blog
 - <http://www.ibm.com/developerworks/blogs/page/CompApps>

Lotus.

IBM®

**欢迎参观IBM 新产品演示区
与IBM 实验室专家对话
谢谢！**