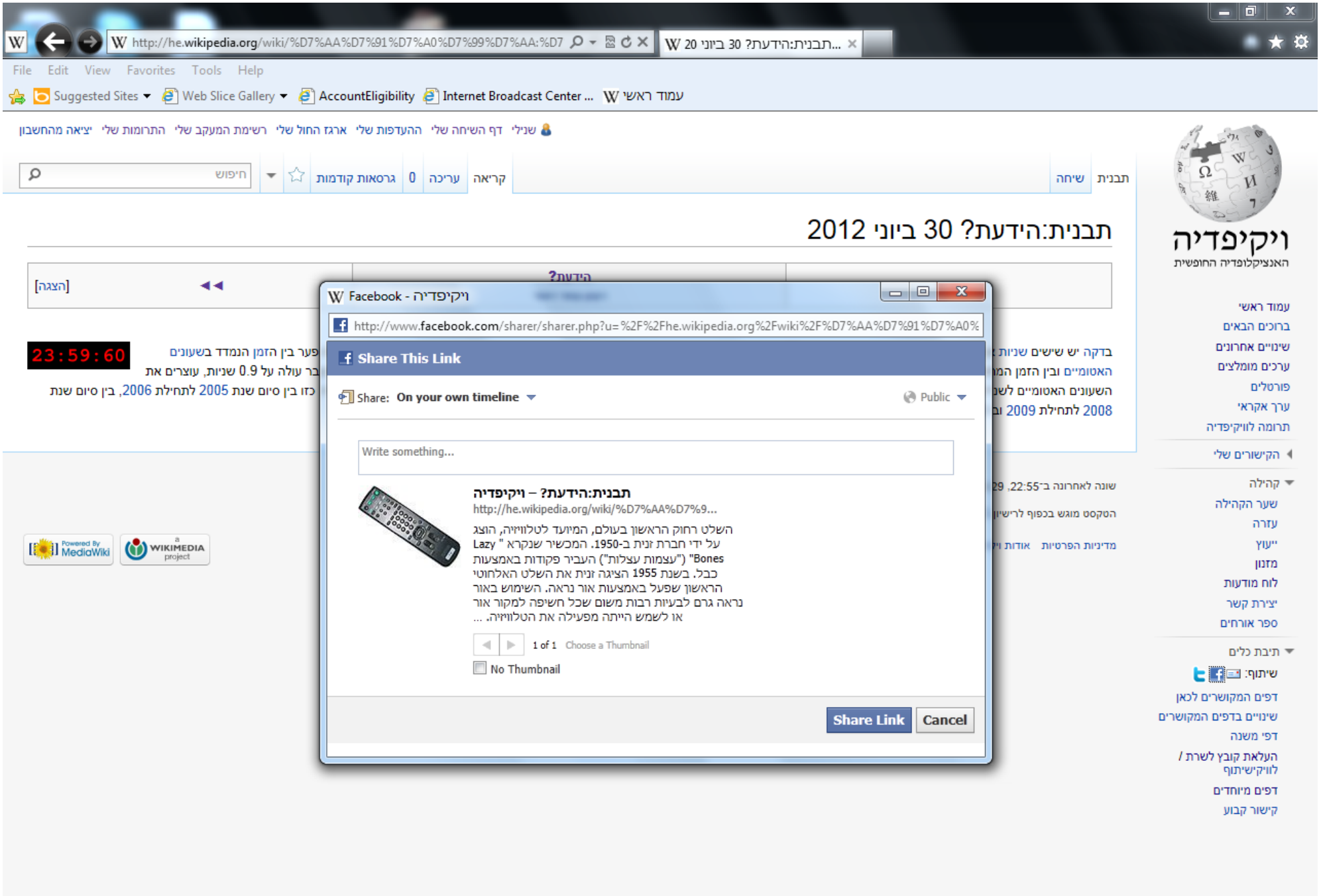
http://he.wikipedia.org/wiki/%D7%AA%D7%91%D7%A0%D7%99%D7%AA:%D7
תבנית:הידעת? 30 ביוני 20...
File Edit View Favorites Tools Help
Suggested Sites
Web Slice Gallery
AccountEligibility
Internet Broadcast Center ...
עמוד ראשי
שנילי דף השיחה שלי ההעדפות שלי ארגז החול שלי רשימת המעקב שלי התרומות שלי יציאה מהחשבון
חיפוש
גרסאות קודמות
0
עריכה
קריאה
שיחה
תבנית
תבנית:הידעת? 30 ביוני 2012
ויקיפדיה
האנציקלופדיה החופשית
עמוד ראשי
ברוכים הבאים
שינויים אחרונים
ערכים מומלצים
פורטלים
ערך אקראי
תרומה לוויקיפדיה
הקישורים שלי
קהילה
שער הקהילה
עזרה
ייעוץ
מזנון
לוח מודעות
יצירת קשר
ספר אורחים
תיבת כלים
שיתוף:
דפים המקושרים לכאן
שינויים בדפים המקושרים
דפי משנה
העלאת קובץ לשרת / לוויקישיתוף
דפים מיוחדים
קישור קבוע
23:59:60
Facebook - ויקיפדיה
http://www.facebook.com/sharer/sharer.php?u=%2F%2Fhe.wikipedia.org%2Fwiki%2F%D7%AA%D7%91%D7%A0%
Share This Link
Share: On your own timeline
Public
Write something...
תבנית:הידעת? – ויקיפדיה
http://he.wikipedia.org/wiki/%D7%AA%D7%9...
השלט רחוק הראשון בעולם, המיועד לטלוויזיה, הוצג על ידי חברת זנית ב-1950. המכשיר שנקרא " Lazy Bones" ("עצמות עצלות") העביר פקודות באמצעות כבל. בשנת 1955 הציגה זנית את השלט האלחוטי הראשון שפעל באמצעות אור נראה. השימוש באור נראה גרם לבעיות רבות משום שכל חשיפה למקור אור או לשמש הייתה מפעילה את הטלוויזיה. ...
1 of 1
Choose a Thumbnail
No Thumbnail
Share Link
Cancel