

CHEMINS DE FER

Neuros d'arrivés et de départs.

NEW ORLEANS GREAT NORTHERN R. R.

Station Terminale, rue Canal

Accusé passager transporté entre la Nouvelle-Orléans et St-Louis et les points intermédiaires.

DEPART. Tous les jours. Columbia Junction, Bogalusa, Franklinton, Mandeville, Abita Springs, Folsom et Covington, tous les jours excepté les dimanches.

LOUISVILLE & NASHVILLE.

ARRIVEE. N. Y. and N. O. Limited, 9:45 am. Cincinnati and Florida express, 7:25 am.

DEPART. N. Y. and N. O. Limited, 8:00 pm. Cincinnati and Florida express, 6:45 pm.

QUEEN & CRESCENT ROUTE.

ARRIVEE. N. Y. and N. O. Limited, 10:55 am. 3 Pan American special, 8:55 pm.

DEPART. N. Y. and N. O. Limited, 5:00 pm. 3 Pan American special, 9:25 pm.

ILLINOIS CENTRAL

ARRIVEE. The Limited, Chicago, 8:15 am. Louisville and Cincinnati, 8:15 am.

DEPART. The Limited, Chicago, 8:15 am. Louisville and Cincinnati, 8:15 am.

THE YAZOO AND MISSISSIPPI VALLEY.

ARRIVEE. Vicksburg express, 5:30 pm. Memphis express, 8:10 am.

NEW ORLEANS, FOR JACKSON AND GRAND ISLE R. R.

ARRIVEE. Dimanche seulement. Alger, 7:35 pm. Tous les jours excepté dimanche et samedi.

DEPART. Alger, 9:55 am. Tous les jours excepté dimanche et samedi.

LOUISIANA SOUTHERN RAILWAY.

ARRIVEE. Tous les jours excepté dimanche. De Belair et Shell Beach, 9:10 am.

DEPART. Tous les jours excepté dimanche. De Belair et Shell Beach, 5:30 pm.

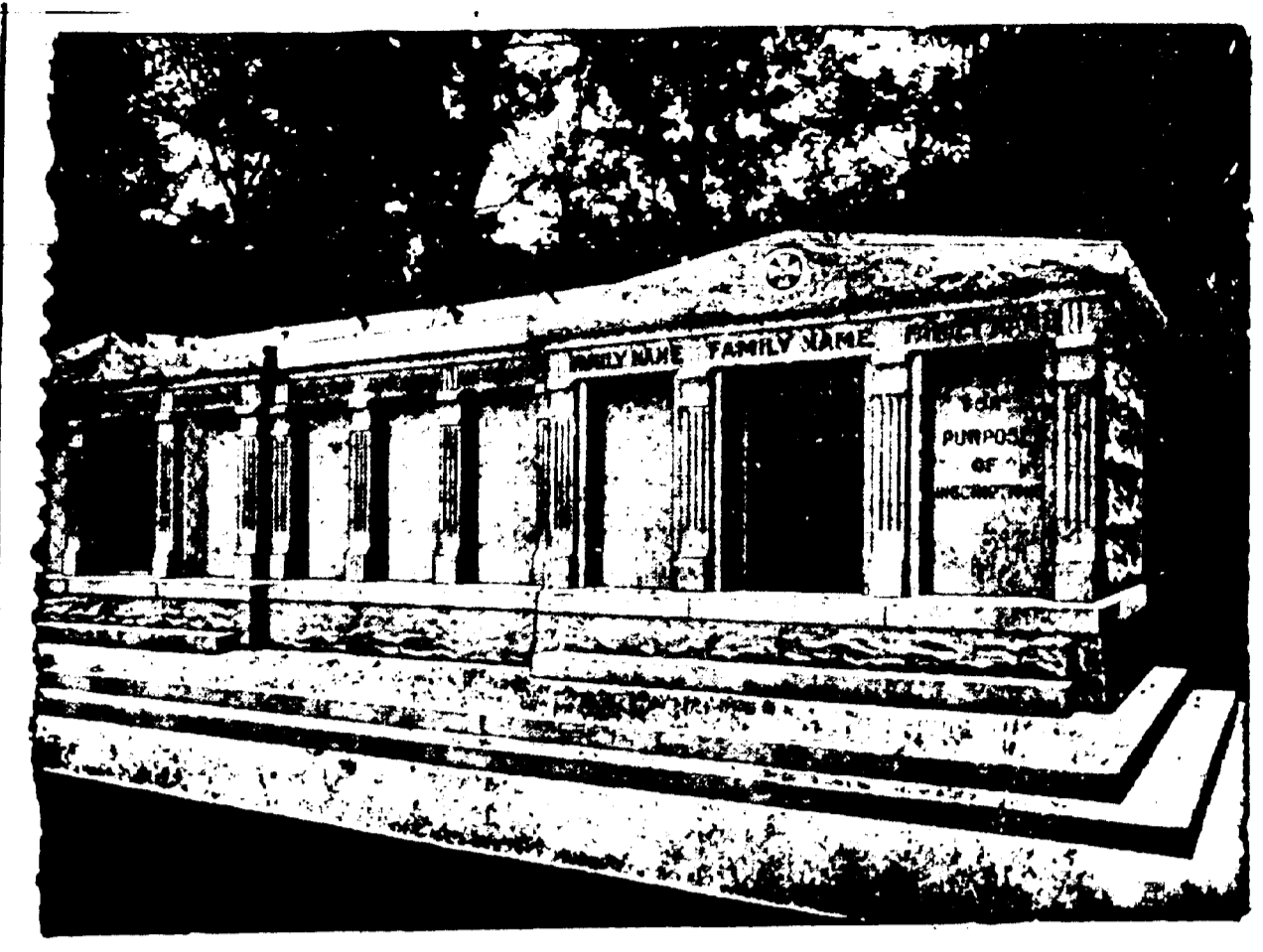

A VENDRE - Les caveaux dont on voit ci-dessus la gravure. Ils sont en grani...

AVIS DE SUCCESSIONS

Succession de William Hill veuve de Andrew W. Page. Cour civile de District pour la paroisse d'Orléans.

Succession de Albert G. Phelps. Cour civile de District pour la paroisse d'Orléans.

Succession de Jean Marie Villac. Cour civile de District pour la paroisse d'Orléans.

Succession de Jean Joseph Ancelet. Cour civile de District pour la paroisse d'Orléans.

Succession de Joseph Ancelet. Cour civile de District pour la paroisse d'Orléans.

Succession de Armand Hamard. Cour civile de District pour la paroisse d'Orléans.

Succession de Armand Hamard. Cour civile de District pour la paroisse d'Orléans.

Succession de Armand Hamard. Cour civile de District pour la paroisse d'Orléans.

Succession de Armand Hamard. Cour civile de District pour la paroisse d'Orléans.

Succession de Armand Hamard. Cour civile de District pour la paroisse d'Orléans.

Succession de Armand Hamard. Cour civile de District pour la paroisse d'Orléans.

PHONE MAIN 986. INCORPORÉE EN 1855.

SUN INSURANCE COMPANY DE LA NOUVELLE-ORLEANS, LNE. Succursale. CHAS. D. FOUCHER, Gérant.

La Compagnie d'Assurances Liverpool & London & Globe

A cherché pendant ses cinquante années de service aux Etats-Unis à réaliser la définition de son assureur, à savoir: "Rendre certain ou garantir".



French Hygienic Company (Compagnie Hygienne Française)

INCORPORÉE. Préparations Françaises de Qualité Supérieure. The "FRENCH ROYAL CREAM" est un produit exceptionnellement bon.

Elle EFFACE LES RIDES et RAJEUNIT tous les visages. Elle assouplit aussi les ongles et elle empêche les crevasses.

PRIX PAR LARGE POT, 50 CENTS (POSTPAID). Préparé seulement par The "FRENCH HYGIENIC COMPANY", P. O. Box 39, New Orleans, La.

KING EDWARD HOTEL (HOTEL DU ROI EDOUARD)

NEW YORK. 145 à 155 W. 47th St. A toucher de Broadway. "Le véritable Cour de New York."

Chambres seules (Eau courante), \$1.50. Chambres seules et bain, \$2.50 et \$3.00.

Le véritable Cour de New York. 350 Chambres, 250 Bains Privés. Absolument à l'épreuve du feu.

Chambres seules (Eau courante), \$1.50. Chambres seules et bain, \$2.50 et \$3.00.

ANNONCES JUDICIAIRES

VENTES PAR LE SHERIFF. AFFICHES JUDICIAIRES. Vente de table de pool, meubles, divers etc.

COUR CIVILE DE DISTRICT pour la paroisse d'Orléans. No 87,519 - En vertu d'un writ de fieri facias...

COUR CIVILE DE DISTRICT pour la paroisse d'Orléans. No 86,674 - En vertu d'un writ de fieri facias...

COUR CIVILE DE DISTRICT pour la paroisse d'Orléans. No 87,520 - En vertu d'un writ de fieri facias...

COUR CIVILE DE DISTRICT pour la paroisse d'Orléans. No 87,521 - En vertu d'un writ de fieri facias...

COUR CIVILE DE DISTRICT pour la paroisse d'Orléans. No 87,522 - En vertu d'un writ de fieri facias...

COUR CIVILE DE DISTRICT pour la paroisse d'Orléans. No 87,523 - En vertu d'un writ de fieri facias...

COUR CIVILE DE DISTRICT pour la paroisse d'Orléans. No 87,524 - En vertu d'un writ de fieri facias...

COUR CIVILE DE DISTRICT pour la paroisse d'Orléans. No 87,525 - En vertu d'un writ de fieri facias...

COUR CIVILE DE DISTRICT pour la paroisse d'Orléans. No 87,526 - En vertu d'un writ de fieri facias...

COUR CIVILE DE DISTRICT pour la paroisse d'Orléans. No 87,527 - En vertu d'un writ de fieri facias...

VAPEURS.

LIGNE FRANÇAISE. COMPAGNIE GENERALE TRANSATLANTIQUE. Ligne directe au Havre, Paris (France).

LA BRETAGNE, 17 décembre. LA PROVENCE, 24 décembre. LA LOUISIANE, 31 décembre.

NOUVELLE-ORLEANS-HAVRE. S. S. MEXICO, 20 décembre. S. S. FLORIDE, 27 décembre.

ANNONCES JUDICIAIRES. VENTES PAR LE SHERIFF. ANNONCE JUDICIAIRE.

ANNONCE JUDICIAIRE. Vente de trois quarts indivis de propriétés de valeur mobilière de la paroisse de St. Charles.

ANNONCE JUDICIAIRE. Vente de trois quarts indivis de propriétés de valeur mobilière de la paroisse de St. Charles.

ANNONCE JUDICIAIRE. Vente de trois quarts indivis de propriétés de valeur mobilière de la paroisse de St. Charles.

ANNONCE JUDICIAIRE. Vente de trois quarts indivis de propriétés de valeur mobilière de la paroisse de St. Charles.

ANNONCE JUDICIAIRE. Vente de trois quarts indivis de propriétés de valeur mobilière de la paroisse de St. Charles.

ANNONCE JUDICIAIRE. Vente de trois quarts indivis de propriétés de valeur mobilière de la paroisse de St. Charles.

ANNONCE JUDICIAIRE. Vente de trois quarts indivis de propriétés de valeur mobilière de la paroisse de St. Charles.

CHEMINS DE FER

Queen & Crescent New York Baltimore, Philadelphie, Washington, Cincinnati, Norfolk, St-Louis, Birmingham.

LIGNE DIRECTE. Trains Véhicules Limités. Sleeper Pullman, Chars avec toilettes à manger.

Les trains quittant la Nouvelle-Orléans à 7:30 p. m. ont un Birmin...

Bureau des Billets, 211 rue St-Charles et à la Station Terminale. TELEPHONE MAIN 4493.

"OZONE ROUTE"

EXCURSIONS \$1.00 ALLER ET RETOUR DIMANCHES.

De la Nouvelle-Orléans, Lee & Son, New Orleans, La. 4-20-08.

De la Nouvelle-Orléans, Lee & Son, New Orleans, La. 4-20-08.

De la Nouvelle-Orléans, Lee & Son, New Orleans, La. 4-20-08.

De la Nouvelle-Orléans, Lee & Son, New Orleans, La. 4-20-08.

De la Nouvelle-Orléans, Lee & Son, New Orleans, La. 4-20-08.

De la Nouvelle-Orléans, Lee & Son, New Orleans, La. 4-20-08.

De la Nouvelle-Orléans, Lee & Son, New Orleans, La. 4-20-08.

De la Nouvelle-Orléans, Lee & Son, New Orleans, La. 4-20-08.

De la Nouvelle-Orléans, Lee & Son, New Orleans, La. 4-20-08.

De la Nouvelle-Orléans, Lee & Son, New Orleans, La. 4-20-08.

ANNONCES JUDICIAIRES

VENTES PAR LE SHERIFF. ANNONCE JUDICIAIRE.

ANNONCE JUDICIAIRE. Vente de trois quarts indivis de propriétés de valeur mobilière de la paroisse de St. Charles.

ANNONCE JUDICIAIRE. Vente de trois quarts indivis de propriétés de valeur mobilière de la paroisse de St. Charles.

ANNONCE JUDICIAIRE. Vente de trois quarts indivis de propriétés de valeur mobilière de la paroisse de St. Charles.

ANNONCE JUDICIAIRE. Vente de trois quarts indivis de propriétés de valeur mobilière de la paroisse de St. Charles.

ANNONCE JUDICIAIRE. Vente de trois quarts indivis de propriétés de valeur mobilière de la paroisse de St. Charles.

ANNONCE JUDICIAIRE. Vente de trois quarts indivis de propriétés de valeur mobilière de la paroisse de St. Charles.

ANNONCE JUDICIAIRE. Vente de trois quarts indivis de propriétés de valeur mobilière de la paroisse de St. Charles.

ANNONCE JUDICIAIRE. Vente de trois quarts indivis de propriétés de valeur mobilière de la paroisse de St. Charles.

ANNONCE JUDICIAIRE. Vente de trois quarts indivis de propriétés de valeur mobilière de la paroisse de St. Charles.

ANNONCE JUDICIAIRE. Vente de trois quarts indivis de propriétés de valeur mobilière de la paroisse de St. Charles.

ANNONCE JUDICIAIRE. Vente de trois quarts indivis de propriétés de valeur mobilière de la paroisse de St. Charles.

ANNONCE JUDICIAIRE. Vente de trois quarts indivis de propriétés de valeur mobilière de la paroisse de St. Charles.

ANNONCE JUDICIAIRE. Vente de trois quarts indivis de propriétés de valeur mobilière de la paroisse de St. Charles.

ANNONCE JUDICIAIRE. Vente de trois quarts indivis de propriétés de valeur mobilière de la paroisse de St. Charles.

ANNONCE JUDICIAIRE. Vente de trois quarts indivis de propriétés de valeur mobilière de la paroisse de St. Charles.

ANNONCE JUDICIAIRE. Vente de trois quarts indivis de propriétés de valeur mobilière de la paroisse de St. Charles.

ANNONCE JUDICIAIRE. Vente de trois quarts indivis de propriétés de valeur mobilière de la paroisse de St. Charles.

ANNONCE JUDICIAIRE. Vente de trois quarts indivis de propriétés de valeur mobilière de la paroisse de St. Charles.

ANNONCE JUDICIAIRE. Vente de trois quarts indivis de propriétés de valeur mobilière de la paroisse de St. Charles.

ANNONCE JUDICIAIRE. Vente de trois quarts indivis de propriétés de valeur mobilière de la paroisse de St. Charles.

ANNONCE JUDICIAIRE. Vente de trois quarts indivis de propriétés de valeur mobilière de la paroisse de St. Charles.