SANGSUES.

35 MILLE dans ... [illegible] ... L. DUCOTTE, pharmacien ... Douane et Bourbon.

[illegible]

P. F. DE GOURNAY, Collecteur.
Passage de la Bourse, entre St. Louis et Conti.

[illegible]

A. Rosblanc,
J. R. Jennings,
J. A. Baudoin,
A. Mazureau,
Doct. J. C. Landreaux,
Doct. Von Poehnitz,
Doct. C. Faget.

PAUL ALDIGE & Co.
... entre les deux marchés.
Vente en gros et en détail.

[illegible]

PAUL ALDIGÉ & Co.

TAPIS! TAPIS! A BAS PRIX.
No. 25, rue de la Douane, et No. 26, rue de Chartres.
Entrée par l'une ou l'autre rue;

[illegible]

DAVIDSON, THOMPSON & Co.

[illegible]

L. MARCUS

MARCHANDISES SECHES.
FULLER & BOYD, No. 70, ... [illegible]

FULLER & BOYD.

[illegible] R. G. HOBBS, 12 Douane

[illegible] DARAN, QUEYROUZE & Co. 11 et 13 St Louis

[illegible] RAYMOND CAHUZAC, 34 Vieille Levee

[illegible] RAYMOND CAHUZAC, 34 Vieille Levee

[illegible] CHS. DUFOUR, 11 rue Conti

[illegible] NORCROSS & FOSDICK, 40, rue Gravier

[illegible] NORCROSS & FOSDICK, 40 rue Gravier

[illegible] EMERSON, TOURNE & Co, No. 158, rue Tchoupitoulas

[illegible] EMERSON, TOURNE & Co., No. 158, rue Tchoupitoulas

[illegible] RAYMOND CAHUZAC, 34, Vieille Levee

[illegible] RAYMOND CAHUZAC, 34 Vieille Levee

[illegible] RAYMOND CAHUZAC, 34 Vieille Levee

[illegible] RAYMOND CAHUZAC, 34 Vieille Levee

TOILE D'IRLANDE A BAS PRIX.
[illegible]

C. M. SIMPSON.

[illegible] S. VR. BARRETT, 21 Gravier

[illegible]

[illegible] S. VR. BARRETT, 21 Gravier

[illegible] LEOPOLD JEANNET, 22, rue St Louis

[illegible] G. M. LUCAS, 30, rue Bienville

TRESOR DE LA POITRINE.
Pâte pectorale de mou de veau, de Degenetais Pharmacien chimiste à Paris.

[illegible]

EN debarquement du navire Diogènes, venant de Marseille, et à vendre par le soussigné:
100 barriques vin Bergasse.
50 paniers d'huile de J. Plagniol.
4 sept—1m G. M. LUCAS, 30, Bienville.

MARCHANDISES SECHES AU COMPTANT.

NORTH & BROTHERS,
Rue des Magasins, encoignure Commune, Nlle.-Orléans
Marchands de LAINAGES AMERICAINS, COUVERTURES, FLANELLES, COTONS écrus et blancs, et d'ISSUES américaines de toutes descriptions.—Importeurs directs de SOIERIES françaises, de Bas allemands et anglais, de TOILES et généralement de toute espèce de marchandises importées et d'un débit courant.

COTON Lowell pour nègres 3|4 et 7|8, do croisé 4|4, 7|8 et 3|4, do. pataison 3|4 et 7|8, idem des moulins du Canal 3|4, idem Kentucky, linseys et kerseys de l'Alabama pour nègres, jeans et linseys du Kentucky, linseys à carreaux, Waterloo plaids, plaids de pénitentiaire de Maryland, dito l'Accotink, Lowell blanc dito, idem en couleur, et de la Floride, jeans de Glasgow, Washington plaids et jeans, coton écru d'Appleton 4|4 et 7|8, idem de Hope Mills, Granite, Massachusetts, Oneida, Passaic, Gladding, Great Fall, tous de 4|4, Tremond 7|8, Springfield 7|8, Dwight 7|8, et sans marques, coton à chemises, blanchie, de Ray State 4|4, idem de Pittsfield, de Hamilton 7|8, coton à draps, blanche, de Hamilton 6|4 et 12|4, idem écrue de Watham 5|4, idem Lawrence, Appleton, Hamilton, et sans marques, toutes dimensions; flanelle canton de Hamilton, blanche et écrue, flanelle différentes couleurs de Salisbury, idem gaze, idem Welch, diapre œil de perdrix, idem Huckaback, Ecossaise et Russe, idem coton; toile damassée 6|4, 7|4, 8|4 et 10|4, toile d'Irlande, linon, bretagne, créas, platille, cravates jaconat à carreaux, soie noire, idem italienne, idem croisée; soie noire à coudre, idem couleurs; mouchoirs de poche à bordures blanches; mouchoirs Vérona idem à portraits, idem bleus et Romal clairs, idem coton bleu, véritables Bandanas, idem Barcelone, foulards en coton, mouchoirs madras, batiste et autres; châles coton Prussiens, Rob Roy, Waillie, &c.; nappes et serviettes à raies rouges, nappes en fil écrues, idem en coton; parapluies coton, gingham et soie; bonnets de laine pour femmes, et une variété d'autres: idem pour enfans; gants cachemire et autres; chemises de peau et caleçons, chemises à devant de toile et autres; galons en fil et en coton, lacets, silesie en couleur, batiste noire et autres, satin jeans blanc, jeans blancs, idem bleu et écru, velour noir, bombazet noir, rouge, vert et bleu, bombazine noire, lasting noir, étoffes à carreaux de la Caroline, chambray gambroon, cotonnade log cabin nouveau style; denim d'York, de Hamilton et de Chester; jeans mélangés chaussettes anglaises, allemandes, françaises; idem grises pour domestiques; bas en coton diverses couleurs pour femmes; idem cachemire; idem pour enfans; épingles et aiguilles; boutons diverses sortes, pour habits, chemises, &c.; agrafes, coton à marquer, bretelles en gomme élastique, idem en coton; barège vert; coton blanchi de York Mill; burlaps, osnaburg, fil, nankin bleu, gingas à matelas, gingham d'Earlston, idem noir et blanc; couvertures vertes, bleues et rouges pour capots; couvertures américaines de 3 points, idem françaises, idem Duffil, idem anglaises, 10, 11, 12 et 13|4 pour lits; idem pour lit d'enfans; drap pilote bleu, drap peau de lion; étoffes à gilets, pique impérial; fil à coudre de Marshal noir et gris, idem différentes couleurs, idem de Taylor et Alexander, idem en couleurs assorties; mousseline suisse unie et à dessins, idem rayée et à carreaux, mull et book mousseline, idem de batiste et jaconat, bandes et entre deux; dentelles, bobinet noire et blanche; valenciennes bégar et fil, mousseline suisse à rideaux, jaconat rubanté et à carreaux; voiles dentelles noire; satinet bleu et noir, drap mélangé et noir; jeans du Kentucky; casimir imprimé, drap bleu, noir et vert, idem gris et vert bouteille pour vestures, idem gris et vert bouteille damassé, dimity à meubles, batiste; brin bleu à carreaux et blancs de 25 yardes, gingas 3|4 et 7|8 à tabliers; étoffes à carreaux pour meubles; batiste noire, velours soie, et un grand assortiment de CALICOTS, comprenant une variété de 150 à 200 différens goûts.

AUSSI—EN DEBARQUEMENT:

Un grand assortiment de MARCHANDISES SECHES FRANÇAISES, choisies expressément par l'un des associés à Paris, consistant principalement en:

Indiennes françaises d'un genre entièrement nouveau, indiennes à meubles, bleues, fauves et rouges, idem damassées, mouchoirs madras nouveaux dessins, idem Paillacat Napolitaine, à petits dessins, parasols pour dames, idem soie 26, 28, 30 et 32 pouces, mousseline de laine nouveau goût, cachemire d'Ecosse, article nouveau et riche, mitaines en laine et en soie, mouchoirs de cou pour dames cachemire et mousseline de laine, pour dames, cravates de fantaisie 7|8 et 3|4 pour hommes, écharpes noires et à dessins, et idem nouveauté, pour hommes, shalls cachemire imprimé 3|4, 4|4, 6|4 et 8|4 écossais, soierie de Pekin, unie, noire, ondée et rayée, gants de chevreau pour dames et hommes, idem en castor, mouchoirs de soie, foulards &c.—un grand assortiment de bas noirs et blancs, cachemires noirs, crêpes noirs, barège noir et vert, poult-de-soie noir, uni, ondé et à raies, demi-bas bleus en coton, bas en coton pour femmes et enfans, bas blancs, bretelles en gomme élastique, nouvel article—un très grand assortiment de broderies &c. &c., telles que mouchoirs, bandes à poignet, bonnets d'enfans, bandes en mousseline brodée, dentelle noire et blanche, entredeux et bandes, le tout d'un nouveau goût, gingham à carreaux, bonnets en soie pour enfans, casimir nouveau goût, à pantalons, mouchoirs batiste fil, divers genres, toile à draps française, mérinos couleurs assorties, flanelle gaze et croisée, cotonnades à pantalons, nouvel article, gants à filets, couvertures en mérinos, mouchoirs fil, en couleur, pour hommes, shalls mérinos à dent, shalls thibet 5|4 et 6|4, gants soie noire pour dames et hommes, un grand assortiment de rubans taffetas et satin des Nos. 1 à 12, bordures à rideau, cachemire d'Ecosse pour coin 3|4 et 4|4, galons fil, de 1 à 12, anneaux à rideau, fil noir pour tailleur, des bronzes et argentés, boutons soie pour habits et paletots, idem nacre et os, boutons en os à cinq trous, fil français patente, peignes à toilette, fil à coudre divers couleurs, frange soie noire, satin noire blanc, shalls coton 4|4 et 5|4; mousseline de laine noire 4|4 et 5|4. 1er oct

HABILLEMENS D'ETE DU DERNIER GENRE.
ALFRED MUNROE, rue des Magasins, No. 34, a reçu par les derniers arrivages, un grand assortiment d'Habillemens d'été, tous dans le meilleur genre et avec les meilleurs matériaux. Les acheteurs sont priés de venir examiner ce stock avant d'aller acheter ailleurs.

HABITS
En mérinos, habits de toilette, lévites, paletots, lévites ... et habits-sacs, de toutes qualités, dont une partie supérieure à tout ce qui a été importé ici; alpaca coton, paramatta, cachemirette, toile à carreaux; habits en toile écossaise, en toile Union &c. &c.

PANTALONS
En mérinos d'excellente qualité, en paramatta, drap d'été, coton cachemirette cotonnade française et américaine, coton en coutil fil français, en toile à carreaux, en toile Union et drill de fil blanc.

GILETS.
En satin noir et couleur fantaisie, soie légère, piqué de Marseille ... blanc rayé, châle à petits dessins; ainsi qu'un bel assortiment de gilets en piqué de Marseilles, en couleurs, ... &c. &c.

CHEMISES ET ARTICLES DE FANTAISIE.
Chemises en coton, avec devants en toile, chemises en toile ... idem rayées avec devants en toile, id. rayées tout fil, idem mousseline rayée, idem de lin et calicot; chemises de ... carreaux en coton, soie, mérinos, ... chaussettes, mouchoirs, cravates, bretelles ... parapluies &c. &c.
☞ Ce magasin n'a qu'un prix invariable.
1r mars ALFRED MUNROE. 34 Magasin

MARCHANDISES NOUVELLES POUR LA SAISON.
REÇU de Boston, de New-York, et de Philadelphie par les navires Sainte Indiana, Lehigh, Genessee, Sultana, Louisville, un assortiment de nouvelles marchandises très convenables pour la saison, et à vendre par les soussignés aux prix modérés. L'assortiment se compose principalement en:
Cotons blancs de toutes qualités et de toutes largeurs,
Do écrus, do do do
Kerseys gris et rayés, Linseys dito do.
Kentucky Jeans, [illegible]
[illegible] Lamberty bleu et rouge,
Flanelles [illegible] rouges, jaunes et vertes,
[illegible]
Velours [illegible] qualité, alpaga do do.
[illegible]
Mousselines [illegible] noir et en couleur,
[illegible] à raies et à carreaux,
[illegible]
Coton [illegible] et à carreaux,
[illegible] noir et en couleur,
Draps [illegible] pour nappes coton bleu et rose,
Cotonnades [illegible] bleus et en couleurs,
Toile écrue 3|4, 5|4 et 6|4 de large,
Chalet [illegible] cachemire noir,
Indiennes noires et en couleurs,
Silesies et papier muslins en couleurs,
Mousselines suisses unies et à carreaux,
Do do damassées et brodées,
Book muslin, Bishop lawn et nanzou,
Osnabr pour serviettes et torchons,
Nappes damassées et unies, serviettes do do,
Baleines assorties, pour robes,
Serge en soie et en laine, pour doublures,
Mouchoirs de batiste, assortis,
Do do de toute qualité,
Cravates taffetas noir et en couleur,
Satin noir pour robes et pour écharpes,
Satin noir et blanc pour robes,
Florence, bleue, verte, rose et blanche,
Un bel assortiment d'agraffes, de boutons, d'aiguilles, épingles, de peignes et de galons,
Fil en bobines, d'Orrells, Alexandre et Farquerson,
Fil en paquets, de Marshall, noir, bleu et gris,
Soie à coudre, noire et en couleurs,
Couteaux de la manufacture de Rodgers,
Gants en soie, noirs, blancs et en couleurs,
Crêpe noir et blanc, do, pour voiles,
Un assortiment complet de rubans en tout genre,
Dentelles en coton et neiges, bobinet noir et blanc,
Bretelles blanches et en couleurs de toutes qualités,
Un assortiment très varié de bas et demi bas,
Bourses en soie et en coton, lacets, sortis,
Tavelles en laine et en coton, de toutes couleurs,
Gimpes et cordonnets pour robes,
Chemises de dessous, en mérinos et en coton,
Mouchoirs [illegible] noirs et en couleurs,
[illegible] français et anglais,
[illegible] gris, pour pantalons,
[illegible] bleu et noir bleu,
[illegible] blanc, 8|4 et 9 yards par pièce,
[illegible] coton, montés sur baleines, &c. &c.
DUFOUR, DURAND & Co. 25, Chartres

D. B. MACARTY, actuellement en Europe pour faire ... et désirant écouler le stock de son magasin ... de vendre à des prix excessivement réduits, les articles déjà en magasins; et de plus les marchandises suivantes, qu'il reçoit en ce moment par le navire Elizabeth Ellen, du Havre:
Ombrelles dites pavolines américaines, brochées et moirées,
Dito dito chamoisées brochées et moirées,
Parasols soie noirs unis, de 20, 22, 23 et 26 pouces,
Dito dito couleurs, de 22 et 24 dito,
Gants filet fil d'Ecosse blancs, avec bouillon,
Dito dito soie dito noirs, dito,
Dito dito Egyptiens, dito,
Dito dito noirs unis pour dames,
Dito dito fil d'Ecosse unis dito,
Corsets patents sans coutures, de la fabrique de P. Wery, à Bar le Duc,
Guinghams superfins, patrons écossais,
Batiste blanche unie, de tous les prix,
Mousseline blanche 4|4 brochée à jours,
Mousselines à rideaux brodées au crochet,
Dito à moustiquaires brochées,
Lacets filoselle ferrés aux bouts,
Mouchoirs batiste à ourlet,
Dito dito unis, différentes grandeurs,
Dito dito unis très grands pour hommes,
Parfumeries diverses,
Bandes indépissables brodées et unies,
Courtepointes piquées pour lits d'enfant,
Bas fil d'Ecosse unis, pour hommes,
Dito pour enfans, unis et à jours,
Frange torse soie noire,
Indienne à meuble rouge, jaune, unie et à raies satinées,
Echarpes barège blanc; Dito dito barres en couleur,
Dito dito noir, uni et à raies satinées,
Coutil français, dernier genre,
Mérinos noir uni, de Paturle, Lupins & Co,
Dito dito laconne,
Bretelles élastiques pour hommes et enfans.
Aussi.—Un bel assortiment de marchandises américaines, reçues par les navires Wabash et Oswego.
5 juin D. B. MACARTY, 238, Bourbon.

DAVID & CHAPUS,
93 et 95, rue de Chartres,
VOULANT liquider entièrement leur magasin de gros, offrent à vendre la balance de leurs marchandises à des prix au-dessous du marché, pour du comptant, ou du bon papier, savoir:
Barèges nouveautés, organdis, mousseline, jaconat, indiennes françaises et du pays, mousselines marquises, mousselines suisses unies, à raies, à fleurs et à carreaux; desuide français, alepine et bombazette noire, écharpes barège et crêpe, gros de Naples et taffetas noir pour robes, gants en fil, dito en peau, en soie, en fil d'Ecosse et en coton; mouchoirs de batiste brodés, à rivière et à ourlet, évantails et ombrelles riches, pèlerines, cols unis et brodés, manchettes, colerettes organdis, tarlatanes, robes de mousseline brodée, robes pour mariée, voiles, couronnes et bouquets, toile d'Irlande pur fil, expressément pour familles; toile de Paris, toile à draps de toutes les largeurs, ginga fil, coutil blanc et fantaisie, Bishop lawn, linon batiste, ouvrés, serviettes et nappes unies et damassées, piqués blancs et en couleurs, pour gilets; mérinos français, pour habits et pour robes; coton chamois et bleu, satiné et uni pour rideaux; rideaux de mousseline, brodés, unis, à carreaux et à raies; mousseline à moustiquaires, brin fil blanc et écru, rubans à chapeaux et unis, No. 1 à 12, en satin et en taffetas; satin bleu, blanc, rose et blanc; poult de soie et moire rose, bleue, blanche et noire; crêpe bleu, rose, blanc et noir; bretelles, dentelle fil et en coton, mousseline laine noire, bas de soie blancs et noirs, dito en filoselle, dito en coton, chaussettes de toutes les qualités; toile de Russie, lasting noir pour cordonnier, foulards par soie tissu de l'Inde, boutons pour habits, boutons de nacre, en os et en ivoire, de toutes les dimensions; gilets de dessous et caleçons en laine, coton et soie, gilets de peau en soie, pour hommes; frange, soie noire, cordelières; demi parasols, parapluies 30, 32 et 34 pouces; grand assortiment de bas et chaussons pour enfants; bobinet blanc et noir pour voiles, shalls Mazagram, etc. etc.
En débarquement du CLIFTON, de New-York.
10 caisses fil rouge en bobines; 100 grosses cartes à jouer, fabrique de Sauzade; 150 livres fil Marshall, blanc, tous les numéros; dito noir, dito bleu, dito rouge; 300 pièces mousseline suisse, dans les bas prix, et 200 pièces dito qualité superfine; une caisse de peignes à démêler, à papillottes et à moule.
Le sieur CHAPUS devant partir pour le Nord, d'ici à un mois, engage les marchands de la ville et de la campagne à venir le trouver, avant d'acheter ailleurs, pour faire des bargains avec lui, voulant positivement clore toute la balance du stock.
27 juin DAVID & CHAPUS, 93 et 95, rue de Chartres.

AUX MARCHANDS DE GROCERIES.
REÇU au Nord, [illegible]
15 avril D. E. [illegible]

AGENCE DE L'ASSURANCE MUTUELLE DU ...
Nlle Orléans, 15 Nov 1845.
L'ASSURANCE MUTUELLE ... de New-York d'après les termes de sa charte, a clos son compte à quatre du mois dernier, et après avoir payé tous ses sinistres, y compris le grand incendie du 19 juillet dernier, il lui est resté en valeurs réelles $673,839 60. Depuis, le montant des primes perçues, s'élève à plus de $100,000, ce qui établit un fond d'au moins $780,000.
Depuis le 4 du mois dernier, les parties qui contractent avec la compagnie n'entrent pour rien dans les pertes éprouvées au commencement de cette année. D'après l'exposé ci-dessus et la circonstance qui vient d'être mentionnée, le soussigné est d'opinion que ce système offre une sécurité plus qu'ordinaire aux personnes qui désirent effectuer des assurances.
Des Polices contre les risques du feu, des rivières et de la mer, seront fournies par L. MATHEWS, Agent.
14 nov Encoignure Camp et Commune.

CHANGEMENT DE DOMICILE.
CHEMISES FRANÇAISES,
No. 100, rue Royale, en face de la Banque de l'Etat de la Louisiane.
MME. J. HENRY a l'honneur d'informer les Messieurs de la Nouvelle Orléans, qu'elle vient de transférer du No. 77 rue St. Louis, au No. 100, rue Royale, son atelier spécialement destiné à la confection des chemises sur ordre et sur mesure. Elle remercie très sincèrement ces Messieurs du patronage bienveillant qu'ils ont bien voulu lui accorder jusqu'à ce jour. Elle espère, tant par le fini que par la célérité de son travail, obtenir la continuation d'une aussi flatteuse approbation. Elle s'occupe toujours des broderies, dites tapisseries.
Les bonnes couturières trouveront toujours de l'ouvrage chez Mme. J. Henry, qui acceptera des apprenties pour l'un et l'autre genre de travail. av—30

JOHN M'CARTY, MECANICIEN,
No. 134, Rue du Camp.
VIENT de recevoir un nouvel assortiment de Garnitures françaises de lieux d'aisance. Aussi Pompes aspirantes et à Bière, &c., Baignoires, à douches. Il pose et répare les tuyaux en plomb et entreprend toute espèce d'ouvrage dans ce métal. Il entreprend aussi toute espèce d'ouvrage en plomb pour navires. Les ordres seront fidèlement exécutés et les prix modérés. 4 fev—1an

Aux Habitans Sucriers.
LES soussignés offrent à vendre à des prix réduits, les articles suivans, savoir:
Lampes pour sucreries à huile.
do do do à gaz.
Cuillères et écumoires en cuivre.
do do en fer battu.
Tubes pour purger le sucre, d'après le nouveau procédé.
Briques à feu pour monter les équipages.
Gaz et toute espèce d'huiles.
Les soussignés peuvent recommander les lampes à gaz comme tout ce qu'il y a de mieux. Ces lampes ne brûlent que dix cents de gaz par quatorze heures, et cela, sans aucun soin. S. MASPEREAU & Co, rue Conde, No. 22

A VENDRE à des prix très réduits:—Un grand assortiment de lampes à gaz, à huile et à huile chimique.
AUSSI—Huile, Gaz et Huile Chimique.
8 sep—jeq 1n S. MASPEREAU & Co, rue Condé, No. 22

Grates, Poeles, Cuisines.
LES soussignés arrivant du Nord, offrent à vendre à des prix très modérés les articles suivans importés par eux, savoir:
600 grates assortis.
300 poeles do
350 cuisines do
Ils se chargeront du posage des grates, poêles et cuisines. S. MASPEREAU & Co, Rue Conde, No. 22

Aux Marchands de la Compagne.
LES soussignés venant d'arriver du Nord, offrent à vendre en gros, aux prix les plus modérés, les articles suivans, importés par eux, savoir:
Un grand assortiment de ferblanterie.
do do do articles en fonte.
do do do ustensiles de cuisine.
do do do ferblanterie peinte.
do do do baquets en bois.
Les soussignés s'étant arrangé avec les manufactures du Nord, font savoir aux marchands de la campagne, qu'ils pourront à l'avenir leur offrir constamment un assortiment complet de ces mêmes articles.
8 sep S. MASPEREAU & Co, Rue Conde No. 22

G. & R. BUCHANAN, No. 64, rue Tchoupitoulas, offrent à vendre—
BACON—135 boucauts jambons, plats côtes, épaules.
PORC—600 barils mess, prime, etc.
GRAISSE—766 barillets et 20 barils en feuille et choix.
FARINE—375 barils du Missouri.
TOILE D'EMBALLAGE—200 pièces marques de choix
CORDE D'EMBALLAGE—400 rouleaux première qualité du Kentucky; 100 do Missouri, bon marché.
FICELLE—50 balles, première qualité.
CHANVRE—400 balles passé au serein.
WHISKEY—50 barils rectifié; 20 do vieux Bourbon.
18 mai

LE Soussigné devant bientôt partir pour l'Europe, prévient les Marchands de la ville et de la campagne, qu'à partir de ce jour, il vendra à des prix réduits, pour du comptant.
Il a maintenant en magasin et en debarquement du navire Octavia, du Havre,
Chapeaux de paille pour hommes,
Do do pour enfans,
Gants de filet, noirs et blancs; mitaines de filet, longues et courtes,
Gants fil d'Ecosse pour hommes,
Do do pour dames,
Chemises de couleur en belle qualité,
Chaussettes et gants fil écru,
Bas de coton blancs, pour dames et fillettes,
Coutil tout fil haute nouveauté,
Do do blanc; cotonnade française,
Mouchoirs batiste en fil,
Do do en fil d'Ecosse; éventails,
Rubans de satin et de taffetas; Prunelle noire,
Bas et chaussons d'enfants; mouchoirs imitation madras,
Bretelles sans couture, et autres qualités,
Jolies bourses en soie pour dames; corsets français,
Jupons en crinoline; cols de satin pour hommes,
Cravates noires et couleurs; fil à cordonnier gris et jaune,
Cartes à jouer françaises et américaines,
Un bel assortiment de savons fins.
Papier rayé, peignes, agrafes noires et blanches, galons coulisses, lacets de soie pour bottines, brosses, boutons, cuirs à rasoirs, houppes à poudrer, cordonnet en soie, poil de chèvre et en coton, aiguilles, épingles, ... de Rennes, soie à coudre, colliers, bracelets, boucles coton, dés à coudre, &c. &c.
7 avril O. TALAMON, 44, rue de Chartres.

A VENDRE en magasin—
3 quarts pipes Eau de vie vieille, Champagne;
500,000 Bouchons pointus;
300,000 do longs et demi longs, pour vin;
150 caisses Liqueurs superfines et surfines;
150 do Vin rouge Médoc;
50 do Kirch, marque Jeanrenaud;
50 do Absinthe, do;
200 do Vin blanc, demi et large bouteilles;
100 barriques bon Vin rouge ordinaire;
10 do Vin rouge Chateau Leoville;
4 do do Cantenac;
100 barils Vin blanc Haut Sauterne;
70 moyennes boites Truffes;
100 rames Papier à lettre;
1200 paniers Anisette superfine et surfine;
140 caisses Curaçao surfin et surfin, par POUGET FILS, 147, rue Royale,
19 aout entre St. Louis et Toulouse.

LES soussignés ont reçu par les derniers arrivages du Nord, et offrent à vendre à bas prix
350 douz. chemises devant toile, bon marché.
100 do bretelles gomme.
350 do chaussettes coton écru.
100 do gants fil écru.
50 do gants soie anglais épais.
250 pièces foulards pour le Mexique.
1 caisse chapeaux gris pour volontaires.
50 douz chemises et caleçons flanelle légère.
80 do do soie, bon marché.
17 aout LOISON & SILVESTRE, 36, Chartres.

LES soussignés offrent à vendre les articles suivants importés directement de Bordeaux, &c. &c.—
200 barriques vins de Bordeaux, Montferrand, St. Emilion 1er, 2me et 3me crus, St. Estèphe, St. Julien, Château Margaux et Château Lafitte;
150 demi-barriques do do do do;
25 tierçons vins blancs Haut Sauterne et H. Barsac;
300 caisses de 12 bouteilles et 24 demi bouteilles St. Emilion, St. Estèphe, St. Julien, Château Margaux et Château Lafitte;
250 caisses de 12 bouteilles et 24 demi dito Sauterne, Barsac, Haut Sauterne et Haut Barsac;
100 caisses véritable vin de muscat Lunel et Frontignan;
50 caisses vins généreux d'Espagne, Lacaret, Alicante, Malaga, Xérès, Rota, &c;
50 caisses Vermut de Torino;
25 paniers Champagne première qualité;
25 caisses prunes à l'eau de vie;
80 dito absynthe des marques les plus renommées;
60 dito kirschwasser, diverses marques;
50 dito jus de groseilles pour sirop et confiture;
10 dito liqueurs, cruchons porcelaine;
30 dito Curaçao superfin, petits et grands modèles;
30 dito marasquin;
25 dito eau-de-vie de Dantzick;
50 dito liqueurs superfines et surfines;
200 paniers anisette superfine de Champion;
100,000 bouchons diverses qualités;
1,000 boites sardines, 1|2, 2|3 et grandes boites;
300 boites petits pois, dito;
150 dito cèpes à l'huile, dito;
8 aout F. & J. LACOSTE, 105, rue Royale

A VENDRE par les soussignés en débarquement du navire Thracian, de Bordeaux:
48 barriques vin rouge Montferrand,
12 do do St Emilion No. 3
4 do do St Emilion No. 2
4 do do St Estèphe Médoc,
9 demi barriques vin rouge St. Emilion No 3
9 do do do St. Emilion No. 2
9 do do do St. Estèphe Médoc.
F. & J. LACOSTE,
29 aout 105 rue Royale

EN debarquement du navire Lorena de Bordeaux:
20 barriques vin vieux, St Emilion, No.—1.
18 " " " " 2.
24 " " " " 2.
24 " " " " 3.
16 " " St-Julien Médoc.
4 " " Chateaux Margaux.
4 " " Lafitte.
4 " " Leoville.
72 demi barriques même qualité.
600 caisses de 12 et 24 demi bouteilles vin St-Emilion, St Julien, Chateaux Margaux, do Léoville, Haut Barsac et Haut Sauterne.
100 milliers bouchons fins et extra fins et pointus.
100 paniers anisette de Champion, superfine.
18 caisses prunes en pobands et rondelles.
EN MAGASIN:
40 paniers bouteilles vides de 22 onces.
100 " huiles.
3000 boites sardines grandes et petites.
200 " seps à l'huile.
100 " petits pois au beurre.
50 caisses liqueurs assorties.
50 " absinthe.
800 damejeannes de 1, 2, 3 et 5 gallons.
100 paniers guignolet.
25 caisses vin muscat.
25 paniers champagne (cordon rouge) en grandes bouteilles et demi.
50 demi barriques vin blanc très vieux.
à vendre par NUMA LACOSTE,
31 juil. No. 103, rue Royale

EN debarquement du navire Lorena venant de Bordeaux:
60 barriques vin rouge, Graves Blanquefort.
42 do do St-Estèphe Médoc.
38 do do Macau Médoc.
12 do do vieux, St-Julien Médoc.
54 barils vin blanc Haut Sauterne.
10,000 étiquettes dorées, pour vins rouges.
En magasin, d'importation antérieures:
Vin rouge ordinaire, bon vin rouge pour familles, quelques barriques vin rouge très vieux: Vin rouge ordinaire et vin vieux en caisses de 12 bouteilles; Vin rouge et vin blanc en 1|2 bouteilles.
Vin blanc de Jurançon en bouteilles, curaçao, marasquin, huile d'olive, bouchons de toutes qualités, à vendre par B. TALAMON,
13 juil. 80, rue St-Louis.

A VENDRE par le soussigné, en debarquement du navire Talma, de Bordeaux:
10 barriques de Vin rouge, Médoc;
16 do do Pauillac, St. Estèphe et Margaux;
18 demi barriques Vin blanc Sauterne;
9 dito Vinaigre;
12 caisses de 12 bouteilles Vin blanc Sauterne;
25 do 12 do et 24 demi bout. les Vin rouge Margaux;
10 caisses de 12 bouteilles Liqueurs superfines assorties;
3 balles contenant environ 30,000 bouchons, diverses qualités;
3 caisses de 12 paubans prunes sèches.
5 do de 12 à 18 boites transparents prunes sèches.
30 juil MAIGNAN, rue St. Louis.

VINS—300 colis Malaga doux et sec, Sicile, Marseille, Xérès de la mare, Lisbonne, St Julien rouge et Champagne, huitièmes de pipes, boites et paniers, à ... Madère et Porto de ... de Pomar, vin ... gne, en quarts et ... vendre par ROBERTS & HALL, 75 Magasins
5 aout

A VENDRE au débarquement du Thracian, venant de Bordeaux:
40 barriques vin rouge.
100 demi do vin blanc.
AUSSI EN MAGASIN:
[illegible] diverses marques.
[illegible]
J. et J. TARDOS, rue Conti, No. 13.

[illegible] DE LA HAVANE [illegible] B. VALLS, 26 Commune

CHAPELLERIE PARISIENNE,
Rue de Chartres, No. 40.
L. SIMONET & Cie., viennent de recevoir par le navire Claiborne, du Havre, un nouvel assortiment de Chapeaux dernière mode:
5 caisses chapeaux soie extra fin;
2 do do castor blanc;
1 do do feutre noir et gris;
100 douz. chapeaux paille d'Italie, pour hommes;
100 do do do pour enfans;
25 do de do do cadets;
2 do do soie pour Amazone;
6 do do flambards gris et noir pour cadets;
Aussi un grand assortiment de fournitures, telles que peluche, Bordaloue, coiffes, cuirs coutins, etc. ga0

COGNAC Pellevoisin—10 demi pipes cognac, 4e preuve 30 quarts do do, à vendre par
4 aout—15 TH BAILLY BLANCHARD, 99, Douane.

10 barils vieux cognac Pellevoisin de 1815, 1re preuve: 10 barils do 1825, 1re preuve, à vendre par TH. BAILLY BLANCHARD,
4 aout 90, Douane.

3 Boucauts de Cassé, à vendre par TH. BAILLY BLANCHARD,
4 aout 99, Douane.

1 Caisse moutarde française, à vendre par TH. BAILLY BLANCHARD,
4 aout 99, Douane.

200 Barils Noir Animal en poudre, à vendre par TH. BAILLY BLANCHARD,
4 aout 99, Douane.

100 Boites Pates Truffés, assortis, à vendre par TH. BAILLY BLANCHARD,
4 aout 99, Douane.

ABSINTHE suisse &c.—70 caisses absinthe suisse, Yersin et Lecoultre,
56 do do Sauvajol,
37 do Kirsch.
A vendre par DARAN, QUEYROUZE & Co,
4 aout 11 et 13 St Louis

GENIEVRE DE HOLLANDE—12 pipes genièvre de l'Etoile, importation directe, à vendre par DARAN, QUEYROUZE & Co,
4 aout 11 et 13, rue St Louis

PRUNES—45 caisses prunes à l'eau de vie,
38 do cerises do
12 do raisins do
A vendre par DARAN, QUEYROUZE & Co,
4 aout 11 et 13 St Louis

ABSINTHE suisse—60 caisses des marques Yersin, Lecoultre, Ed. Pernod et Berthoud, en débarquement du navire James N. Cooper, du Havre, à vendre par COURVOISIER & Co.
21 juill Encoignure Royale et Orléans

ABSINTHE—2 barils de Yersin Lecoultre, en débarquement du James N. Cooper, du Havre, à vendre par COURVOISIER & Co.
21 juil Encoignure Royale et Orléans

ALCOHOL—20 barils alcohol, à vendre par COURVOISIER & Co.
21 juil Encoignure Royale et Orléans

MERISE—50 barils 1ère qualité, à vendre par COURVOISIER & Co.
21 juil Encoignure Royale et Orléans

ANISETTE—30 barils anisette rose et blanche, à vendre par COURVOISIER & Co.
21 juil Encoignure Royale et Orléans

LIQUEURS assorties—50 caisses, à vendre par COURVOISIER & Co.
21 juil Encoignure Royale et Orléans

A VENDRE en debarquement du navire Lorena, venant de Bordeaux:
120 milliers bouchons pointus;
1 boucaut champignons secs, par N. DUDOUYT
11 juil 13, rue Toulouse

CLARET—100 caisses St. Emilion 1844, en debarquement du Talma, de Bordeaux, à vendre par TROISGROS & LAMPRE,
20 juil 26, Vieille Levee

FARINE—500 barils, des meilleures marques du Missouri, à vendre par EMERSON, TOURNE & Co,
20 juin 158, Tchoupitoulas.

VIN de Malaga—80 barils et quarts dito, à vendre par AUG. MOLIER, 90, St Louis
11 juin

EN debarquement du navire Talma, de Bordeaux—200 caisses Vin St. Julien, Médoc, étiquettes et capsules, ayant droit au drawback, à vendre par NUMA LACOSTE, 103, Royale

WHISKEY—120 barils vieux Whiskey, Old Reserve; 50 do do Monongahela; 53 do Bourbon, en magasin et à vendre par CHS. DUFOUR,
13 aout 11 rue Conti

VIN rouge en barriques—150 barriques, diverses qualités, à vendre par CHS. DUFOUR,
11 aout 11 rue Conti

PETITS POIS—500 boites petits pois, marque Delies en magasin et à vendre par CHS. DUFOUR, 11 Conti
12 aout

GOMME—10 futailles gomme blanche, tirée du Sénégal, en magasin et à vendre par CHS. DUFOUR,
13 aout 11, rue Conti.

VINS de Bourgogne—45 caisses vin de Bourgogne supérieur, à vendre par LOISON & SYLVESTRE,
27 juil 36 Chartres

CHAPEAUX laine—20 caisses noirs et blancs, à vendre par FROST & Co.
11 juin 10, Magasins

CHAPEAUX de toile cirée—10 caisses pour l'usage des marins, à vendre par FROST & Co.
13 juin 10, Magasins

CAFE HAVANE—144 sacs café fin vert, en débarquement du brick Talma, à vendre par L. CANTIN, 42 Gravier
11 mai

VIN de Marseille—100 barriques vin rouge en magasin et à vendre par J. F. BERCIER & Co,
17 juin 54 Vieille Levee

VIEUX Cognac—A vendre en douane, avec le bénéfice de drawback: 4 demi pipes, 6 quarts de pipes vieux Cognac, importés par le navire Akbar, de Bordeaux. HEPBURN & TURPIN,
25 mars No. 11, rue Royale.

TRUFFES—En magasin et à vendre par le soussigné
100 boites Truffes de Périgord,
20 demi do do,
30 bouteilles do,
150 demi do do.
12 aout CHS. DUFOUR, 11 Conti

SARDINES—300 boites et demi boites, marque Delies, en magasin et à vendre par CHS. DUFOUR, 11 Conti
21 aout

EAU DE VIE de Cognac—Sous la clef de la douane 10 demi pipes de la marque Basteau & Charroyer, 20 quarts do do.
A vendre par RAYMOND CAHUZAC,
4 aout 34, Vieille Levee

EN debarquement du navire Talma, de Bordeaux—25 caisses sardines à l'huile; 2 caisses petits pois; 40 barriques vin St Emilion No. 4; 2 milliers bouchons extra fins.
A vendre par NUMA LACOSTE,
21 juil 103 Royale

Avis aux personnes allant à la Campagne.
LES soussignés, agents de MM. C. Christofle & Co de Paris, seuls brevetés pour la fabrique des couverts argentés par le procédé galvanique de MM. Ruolz & Elkington, viennent de recevoir par le Sea Son du Havre, une caisse de couverts argentés, qu'ils garantissent être supérieurs aux articles du même genre importés ici. LOISON & SILVESTRE,
7 juil 36 rue de Chartres.

EN debarquement du navire Talma, de Bordeaux—5 demi pipes, 10 quarts de pipes Eau de vie Maglory 1825, supérieure.
36 barriques Vin rouge de Bourg, premières côtes; 72 tierçons Vin blanc Haut Barsac de 1843, à vendre par J & J TARDOS,
23 juil 15 rue Conti.

EN debarquement du navire Magnolia, venant de New York:
101 caisses Prunes en paubans, de diverses grandeurs, à vendre par J & J TARDOS,
23 juil 15 rue Conti.

A VENDRE par les soussignés
30 barriques Vin rouge St. Julien 1840.
29jt J & J TARDOS, 15 Conti

RIZ—60 tierçons riz récemment battu, en magasin et à vendre par L. D. C. WOODS, 80 Magasins
14 juil.

FARINE—500 barils des moulins de Saint Louis, nouvellement moulue, à vendre par JAMES E WOODRUFF,
2 sept 60, Camp

LE soussigné offre en vente les articles suivants
SAUCISSONS—4 caisses de Boulogne, véritables, à 5 cents la livre.
VIN MUSCAT—100 caisses, qualité supérieure.
HUILE—100 paniers, marque de Plagniol.
VERMICELLE ET MACARONI—300 caisses, article rare.
DATTES—6 barils, 1re qualité.
25 juil DOYE, LANATA, 9 et 10 Jefferson

CHAUX—300 barils de Thomaston, à $1. 25 par baril, à vendre par ROBERT MURPHY,
31 aout 98 Vieille Levee

SUCRE HAVANE—350 caisses sucre blanc, jaune et brun, à vendre en douane, par L. CANTIN, 42 Gravier
25 aout

RAISINS—200 caisses raisins Malaga, en grappes, à vendre par L. CANTIN,
25 aout 42 Gravier

RAISINS—120 caisses Malaga supérieur, en grappes, à vendre par L. CANTIN,
20 juil 24 Gravier

SUCRE HAVANE—136 caisses sucre blanc, jaune et brun, en magasin et à vendre par L. CANTIN,
1 sept 42, Gravier

AMANDES—100 caisses amandes douces sans coques, 15 do amandes amères, en débarquement du brick Grecian, à vendre par L. CANTIN,
1 sept 42 Gravier

SUCRE—80 caisses en débarquement du brick Hope Howes, à vendre par L. CANTIN,
1 sept 42, Gravier

VINS ROUGES EN BARRIQUES—250 barriques de diverses qualités, à vendre par LOREILHE & Co,
19 aout Encoignure Royale et Douane

POST-NOTES et coupons de la Banque des Citoyens—A vendre par WYLIE & EGANA,
7 juil 52 Bienville

GRAINES POUR OISEAUX—35 sacs vendre par B. VALLS, 26 Commune
1 aout

CAFE RIO—400 sacs excellent café fin vert, en double sacs, à vendre par J W STANTON & Co.,
1 sept enc. Magasins et Lafayette

EAU DE VIE d'Alex. Seignette, en douane et ayant droit au drawback:
5 demi pipes, et 5 quarts de pipes à vendre par LOISON & SILVESTRE,
1 sept 36, rue de Chartres

ABSYNTHE—75 caisses absinthe suisse, 50 do do de Marseille, à vendre par LOISON & SYLVESTRE,
1 sept 36, Chartres

OUTILS de charpentier—Egoines, scies à raser et à tenon, verloppes de Baldwin, ciseaux à mortaiser, gouges, compas, vilebrequins et mèches, pieds-de-roi, virolles, limes, rapes, spoke-shaves, vrilles, tenailles, marteaux, casse-têtes pour poser les bardeaux &c. en magasin et à vendre par W. A. RYAN,
28 av 48, Chartres

MAIS—2000 sacs 1re qualité, en magasin et à vendre par JAMES E WOODRUFF,
17 aout 60 Camp

PORC—100 barils porc de diverses qualités, à l'inspection et à vendre par JAMES E. WOODRUFF,
17 aout 60, Camp

BALAIS—300 douzaines balais de mais, à vendre par JAMES E. WOODRUFF,
17 aout 60, Camp

FIL CARRET—90 rouleaux, à vendre par NORCROSS & FOSDICK,
17 aout 40 Gravier

POIVRE—50 sacs poivre venant d'être reçu et à vendre par NORCROSS & FOSDICK,
17 aout 40 rue Gravier

PIMENTO—50 sacs pimento, venant d'être reçus et à vendre par NORCROSS & FOSDICK,
17 aout 40 rue Gravier

CHANDELLES de Composition—100 caisses, à vendre par NORCROSS & FOSDICK,
17 aout 40 rue Gravier

AMANDES amères—29 sacs, nouvelle récolte, venant d'arriver par le brick L. Copeland, de New York, à vendre par L. CANTIN,
25 aout 40 Gravier

6 CAISSES Seringues garnies, grandes petites, et en debarquement du navire Vaillant, à vendre par NUMA LACOSTE, 103, Royale
30 juin

BOTTES, SOULIERS ET BRODEQUINS—144 caisses, en débarquement du navire Arkansas, de la barque Chester et du brick Ottoman, à vendre par R G HOBBS, 12 Douane.
21 jt

VIN de Marseille—34 barriques Vin vieux pour familles, à vendre par J F BERCIER & Co,
24 aout 54, Vieille Levée

MAIS—3000 boisseaux mais, en magasin et à vendre par [illegible]
[13 aout]

HUILE—3,000 gallons huile de baleine blanche, à vendre par J W STANTON & Co,
19 aout Encoignure Magasins et Lafayette

VERITABLE ABSYNTHE Suisse en magasin, à vendre par J & J. TARDOS,
30 av No. 15, rue Conti.

[illegible] Passage de la Bourse, près la rue Bienville.
AVIS AU PUBLIC.
AYANT été nommé Annotateur du Bureau des Naissances et Décès pour la paroisse et ville d'Orléans j'invite les habitants de la susdite paroisse et ville, à vouloir bien se conformer aux dispositions de la loi ci-après citée:

ACTE, APPROUVÉ LE 6 MARS 1819.

ART. 1er. A partir de l'adoption du présent acte, la naissance de tout enfant libre, né dans la paroisse d'Orléans, devra être déclarée au dit Bureau dans le laps de trente jours; cette déclaration devra être faite conformément à la troisième section de l'acte dont celui ci forme partie supplémentaire; et toute personne contrevenant aux clauses stipulées dans la dite section, sera passible d'une amende qui n'excédera pas dix piastres, et ne sera pas au dessous de cinq; la moitié de laquelle amende sera au profit de l'Etat, et l'autre moitié à celui du dénonciateur.

ART. 2nd. Le décès de toute personne libre, résidant dans la paroisse d'Orléans, devra être déclaré dans le laps de trente jours. Cette déclaration devra être faite par les plus proches parents de la personne décédée, s'ils sont sur les lieux, et en cas d'absence de ceux-là, par l'exécuteur testamentaire, s'il en existe un; s'il n'en existe pas, par le propriétaire ou locataire de la maison dans laquelle résidait le défunt, lorsque sa mort; et toute personne contrevenant aux clauses stipulées dans la présente section, sera passible d'une amende qui n'excédera pas dix piastres, et ne sera pas au-dessous de cinq.

Le soussigné se verra contraint à sévir contre toutes personnes qui négligeraient ou refuseraient de se conformer aux clauses de l'acte précité.
10 avril F. M. CROZAT.

BUREAU DE PLACEMENT
POUR LA VILLE ET LA CAMPAGNE,
Gratis pour ceux qui demanderont des employés de toute condition et des manœuvres-journaliers.
LE nouveau bureau de placement établi par MM. BOREL & BEROWSKI, rue Jefferson, entre Chartres et Levee, se recommande aux personnes de la classe ouvrière, maîtres et ouvriers, de toute classe: MM. Borel & Berowski sont toujours à même de les pourvoir dans le plus bref délai.
Les propriétaires qui ont besoin de faire bâtir ou de faire réparer leurs propriétés, en s'adressant au dit bureau, peuvent être mis en rapport avec des entrepreneurs qui leur offriront les marchés les plus avantageux.
Chez MM. Borel & Berowski, les capitaines de navires et de steamboats, armateurs et les chefs de tous autres établissements trouveront constamment des teneurs de livres, commis de groceries, cuisiniers, maîtres d'hôtel, garçons de salle, barkeepers et servantes; et autres en général.
On y trouvera également des gardiens de jour et de nuit pour marchandises sur la Levee, où saisies par voie de justice, lesquels fourniront des sécurités pour leur probité. [illegible]

toute condition et des manœuvres-journaliers.
LE nouveau bureau de placement établi par M. A. CABOS, [illegible] se recommande aux personnes de toute classe, [illegible] ouvriers, de toute classe: M. Cabos est toujours à même de les pourvoir dans le plus bref délai.
Les propriétaires qui ont besoin de faire bâtir ou de faire réparer leurs propriétés, en s'adressant au dit Bureau, peuvent être mis en rapport avec des entrepreneurs qui leur offriront les marchés les plus avantageux.
Chez M. Cabos, les capitaines de navires et de steamboats, armateurs (ship masters) et les chefs de tous autres établissements trouveront constamment les teneurs de livres, commis de groceries, cuisiniers, maîtres d'hôtel, garçons de salle, barkeepers et servantes; et autres en général.
On y trouvera également des gardiens de jour et de nuit pour marchandises sur la Levee, ou saisies par voie de justice, lesquels fourniront des sécurités pour leur probité, plus, des garde malades.
☞ IL PRETE DE L'ARGENT SUR DEPOT.
Les étrangers arrivant trouveront au dit bureau d'adresse des maisons où ils seront logés et nourris à bas prix.
Mr. Cabos fournira des apprentis à ceux qui en désireront. En ce moment des ouvriers charpentiers, menuisiers, ferblantiers et d'autres états sont demandés au dit bureau, ainsi que des ouvrières couturières, servantes, gardeuses d'enfants, &c. &c.
En outre, M. Cabos se charge de vente de propriétés, de location d'esclaves et de maisons, &c. 18 nov—1 an.

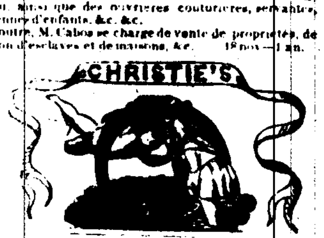

GUERISON DES RHUMATISMES ET MALADIES DE NERFS.
BAGUES GALVANIQUES
DU Dr. CHRISTIE.
CEINTURES, BRACELETS, BANDAGES,
FLUIDE GALVANIQUE.
LES [illegible] New York [illegible]

EPILEPSIE & PALPITATIONS.
La Rev. John Bosted [illegible]

GOUTTE ET RHUMATISMES.
Dr. Christie [illegible]
MARIE JACKSON, 100 Bank A. New-York
Madame M. Jackson est parente du sieur M. M. Noa..., écrivain bien connu à New York, qui atteste la vérité de son certificat.

APOPLEXIE ET PARALYSIE.
Le capitaine Tornes, No. 79, rue [illegible] Brooklyn, est dans sa 76eme année. [illegible]
☞ Le public doit [illegible] Le Dr. Christie n'a qu'un seul agent dans chaque ville de l'Union. A la Nouvelle-Orléans, cet agent est à maison GUION & C.,
5 sept—1m. Coin des rues Canal et St Charles.

CHANGEMENT DE DOMICILE.
RAVELET & HUET, ont transporté leur magasin de la rue Chartres, No. 34, au No. 59, même rue.
POUR CAUSE DE LIQUIDATION.
Ils offrent à vendre à des prix réduits, un grand assortiment de marchandises de tous genres, savoir: Passementerie, merceries, quincaillerie, fine coutellerie, cannes assorties, ombrelles, nouveautés, modes, bonnets pour modes et pour bals, habits, bretelles &c &c. La plus grande partie de ces marchandises a été reçue par les derniers arrivages de France.
Egalement en magasin et reçu tout récemment, trente balles cotonnades française nouveauté, qualités et largeurs assorties.
NOTA.—La liquidation de ces marchandises doit se terminer au 15 octobre. 3 sept.

EN débarquement du navire Wm Engs, et de la barque Bachelor:
150 caisses Harengs No. 1. de Magdalen,
150 caisses idem sans écailles,
200 caisses de 4 tambours morue.
5 barils et 5 demi barils saumon No. 1, pêche cette année.
125 douzaines seaux peints, 10 barriques et 10 barils saleratus,
5 caisses et 10 demi barils sucre en pain. 10 barils sucre brisé, et 10 do. en poudre, à vendre par HARROD, DARLING & Co.
2 sept 49, Commune

EN débarquement du brick Pleiades, les articles suivants dans des boites hermétiquement fermées:
6 5 boites homards, d'une livre; 500 dito homards de 2 livres; 150 boites saumons au naturel, de 5 livres; 100 do au vinaigre, de 2 livres; 400 do à l'huile; 150 do moules, 200 do alozes, à vendre par HARROD, DARLING & Co.
9 sept 49, Commune

CIGARES—3,000 Regalias Ugues,
18,000 do Figaro,
14,000 do El Sol,
7,000 do Evidencia,
5,000 Dugues, Imperiales, Palma,
18,000 Canones Figaro,
4 barils picadura,
11 balles tabac Vuelta de Abajo.
En débarquement du brick P. Soulé et à vendre par
18 aout B. VALLS, 26 Commune

A VENDRE par le soussigné en débarquement du navire Lydie, de Bordeaux:
30 barriques vin rouge, diverses marques.
40 demi barriques vin blanc, Sauterne.
50 caisses de 12 bouteilles vin rouge, Margaux.
10 caisses de 24 1|2 do do
20 caisses de 12 bouteilles vin blanc, Sauterne.
10 do 24|2 do do
VOR. MAIGNAN,
1 aout 87, rue St. Louis

RECEMMENT reçu de Marseille par le navire Mozart, et à vendre par les soussignés:
100 barriques vin Bergasse; 50 demi-barriques idem.
100 caisses vin muscat; 25 do Lunel, supérieur;
125 caisses olives, capres et cornichons;
10 balles amandes à coques tendres;
200 paniers huile de J. Plagniol; 100 demi paniers idem;
50 paniers idem de 24 demi-bouteilles; 50 paniers idem de 12 demi-pipes. J P BERCIER & Co,
18 avril 54, Vieille Levée

EAU-DE VIE de cognac et champagne, de 1re, 2de et 4me preuves, de Pinet Castillon & Co, M Castillon jr., J. J. Dupuy, Mugiori, Otard Dupuy & Co, en futailles de toutes grandeurs, à vendre par F. JORDY,
24 aout. No. 10, rue Conti.

VIN DE BORDEAUX—Graves, Montferrant, Queyries, Léognan, St-Estèphe, St-Julien, Leoville, Latour et Chateau Margaux, en barriques et en caisses, à vendre par F. JORDY,
24 aout. No. 10, rue Conti.

VIN BLANC—Haut Barsac et Haut-Sauterne, en caisses, à vendre par F. JORDY,
24 aout No. 10, rue Conti.

CHAMPAGNE—De tous les crus et qualités de MM. le marquis de Mussac et de Loisson, en grandes et demi bouteilles, à vendre par F. JORDY,
24 aout. No. 10, rue Conti.

LIQUEURS ASSORTIES—Absynthe, kirch, cognac et guignolet, à vendre par F. JORDY,
24 aout No. 10 rue Conti

CIGARES DE LA HAVANE—150,000 Regalias marques assorties, en debarquement du brick P. Soulé venant de la Havane, à vendre par TROISGROS & LAMPRE,
18 aout 26, Vieille Levée

TABAC—254 balles tabac de Cuba et Vuelta de Abajo pour capes et tripes, en débarquement du brick P. Soulé venant de la Havane, à vendre par TROISGROS & LAMPRE,
18 aout 26, Vieille Levée

SUCRE—176 caisses, en débarquement du brick P. Soulé venant de la Havane, à vendre par TROISGROS & LAMPRE,
18 aout 26, Vieille Levée

EN magasin, d'importation récente:
60 paniers huile d'olive de Plagniol,
30 caisses salaisons assorties, 20 do capres,
20 caisses cornichons,
100 caisses liqueurs assorties, en grandes, 1|2 et 1|4 de bouteilles,
30 caisses liqueurs superfines au noyau,
20 caisses Curaçao, 10 do Kirchenwaser,
10 do Vermouth,
50 do Eau de fleurs d'oranger,
50 do Eau de Cologne, à vendre par LOISON & SYLVESTRE,
1 sept 36, Chartres

VINS de Bourgogne—45 caisses des meilleures marques, à vendre par LOISON & SYLVESTRE,
1 sept 36, Chartres

REÇU par les derniers arrivages du Havre, un nouvel assortiment de couverts argentés au galvanisme par les procédés de MM. de Ruolz & Elkington, à vendre par les soussignés seuls agents des propriétaires brevetés. LOISON & SILVESTRE,
1 sept 36, Chartres

QUARTIER GENERAL.
LEGION DE LA LOUISIANE.
NOUVELLE ORLEANS, le 7 sept. 1846.
LES officiers de ligne du régiment d'infanterie devront se réunir lundi 12 octobre prochain, à l'Arsenal, à 5 heures et demie de l'après midi, afin de procéder à l'élection d'un major du régiment d'infanterie, en remplacement du démissionnaire.
L'élection sera présidée par le major de brigade N. Augustin, assisté du lieutenant A. Gonzales Vigil, des Cazadores d'Orleans, et du lieutenant A. Canon, commandant des Sapeurs du Génie.
La dite élection sera tenue et restera ouverte depuis 5 heures de l'après-midi jusqu'à 7 heures du soir.
Par ordre du brigadier général, D. AUGUSTIN.
PAUL DORFEUILLE, aide-de-Camp. 8 sept

Bureau d'Agence Générale.
LES soussignés ont ouvert, à dater de ce jour, Passage de la Bourse, No. 4, entre St. Louis et Conti, un bureau d'Agence Générale.
Ils se chargeront de toute espèce de recouvrements, traductions, règlements et balances de livres, copies, etc.
Dans le cas, ou pour transactions importantes, une garantie serait demandée, ils se chargent d'y satisfaire.
Le règlement pour toute collection qui leur sera confiée aura lieu tous les lundis.
Leur bureau sera ouvert de neuf heures à trois heures, et de cinq à sept heures P. M.
Une agence spéciale pour le nettoiement et l'entretien des cheminées à l'année est établie à leur bureau.
Nouvelle-Orléans, 20 aout 1846. M. BERTUS,
21 aout H. RUFFIER.

COMPAGNIE D'ASSURANCE CONTRE L'INCENDIE.
LA COMPAGNIE D'ASSURANCE PERPETUELLE est actuellement prête à faire des assurances contre les pertes ou dommages occasionnés par le feu, concurremment avec les assurances sur la navigation de mers et rivières.
Bureau No. 35, rue du Camp.
17 aout—6m A. BROTHER,—agent

MAGASIN DE SOIERIES, DE NEW-YORK.
No. 17, RUE DE CHARTRES, NLLE.-ORLEANS.
WEST, OLIVER & WOODLIEF appellent l'attention des marchands de la ville, ainsi que ceux de l'intérieur, qui visitent cette ville dans la saison actuelle, sur leur vaste assortiment de Marchandises en soieries et articles de fantaisie, nouvellement déballés, et des goûts les plus à la mode qui aient été importés cette saison. Les factures qu'ils ont à faire au leur maison de New-York No. 136, Pearl street, des importations les plus récentes en MARCHANDISES EUROPEENNES, ainsi que les articles achetés à très bon marché aux encans de New York les mettent à même d'offrir d'aussi beaux avantages que ceux que l'on pourrait trouver dans toute autre maison de cette ville. Leur assortiment comprend principalement les articles suivants, à savoir:
Cachemire d'Ecosse, imprimé, riche; mousseline de laine et Rose de laine,
Alpacas unis, bombazines, [illegible] barège et mousseline de laine.
Barège extra riche, Balzorine et crêpe pour costumes de bal.
Mousseline brodée, riche et robes de tarlatanne,
Gaze de Soisse, noir, [illegible], crêpe de Rhin, soieries de l'Inde, de Sinchew, et gros de Naples ondé,
Brocade riche et soieries pekin à fleurs, caméléon, à carreaux et rayée,
Pouls de soie riche et soieries pour bonnets,
Satin uni, blanc et couleur, gros de Naples, dito
Florence et Marceline assorties,
Soie unie et [illegible] croisée, Crêpe noir, blanc et puce,
Mérinos [illegible] Velours en soie,
Shawls [illegible] cachemire nouveau genres
Exposition de Paris et à la Louis XIV,
Shawls cachemire noirs, et en laine damassées
AUSSI—Un assortiment complet de shawls en mousseline de laine, [illegible] en mérinos et nombre d'autres genres, d'automne et d'hiver.
Mouchoirs de toilette et écharpes pour dames, différent goûts et dessins.
Un grand assortiment de gants pour dames, en chevreuil soie, filet, cachemire, et peau de daim, ainsi qu'un bel assortiment de mitaines longues, et gants à la mode.
Mouchoirs batiste fil, à ourlets et rivières; mouchoirs pour hommes, en batiste fil, idem Pongee, Spitalfield et Bandana
Aussi—Cravates et écharpes, pour hommes, en soie riche, bretelles en gomme élastique, bas soie et coton, cordonnets et lacets soie à coudre, guimpes et cordonnets à la Polka, voiles et voilettes, emboutles françaises en soie, barège vert; un grand assortiment d'entredeux en Bandes cardinal, polka, Mechlin, Valencienne et Lisle; idem Suisse et jaconat.
Constamment en mains un grand assortiment de rubans, satin, gros de Naples, [illegible] des derniers goûts, pour bonnets et chapeaux, [illegible] satin et taffetas, nombreux assortis. 26 oct

DUFFAU,
A l'honneur d'informer le public qu'il tient
UNE ECURIE,
RUE BOURBON No. 118,
Ancien établissement de M. Brana où il prendra en pension des chevaux et des voitures en remise et louera des chevaux de selle et des voitures aux prix les plus modérés. Il se charge aussi de vendre ou acheter des chevaux.
M. DUFFAU [illegible] par le passé son état de VETERINAIRE et maréchal ferrant, rue Bourgogne No. 141. 25 aout—1a

GRAINES FRAICHES DE JARDINAGE—Garanties être de la récolte de 1846—Le soussigné a le plaisir d'annoncer à ses pratiques qu'il vient de recevoir par les navires Louis, de Philadelphie et de New-York, un grand assortiment de graines fraîches, provenant de deux grainetiers des plus en réputation au Nord. Ces envois consistent en graines de betteraves, fèves, carottes, laitues, choux, panais, navets, épinards &c, toutes de première qualité et à prix modérés. Wm. DINN.
21 aout 11, rue de la Commune

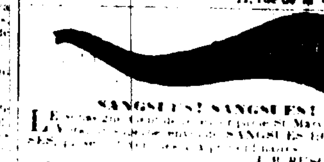

SANGSUES! SANGSUES!
LE soussigné [illegible] St Mary de New York [illegible] SANGSUES [illegible]
J. B. RUSCONI
[illegible] No. 147, Chartres

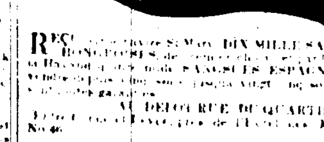

REÇU par le navire St. Mary DIX MILLE SANGSUES HONGROISES [illegible] SANGSUES ESPAGNOLES [illegible]
AU DEPOT RUE DU QUARTIER [illegible] No. 46 [illegible]

EAUX MINERALES.
ON [illegible] RENAUD PETIT FILS [illegible]

SANGSUES.
DOUZE MILLIERS SANGSUES hongroises et son... reçues par le navire Devonshire, Thompson, en vente au Grand Dépôt Général, en gros et en détail, au ... le plus modéré, rue de l'Esplanade, encoignure Casacalvo No. 94.
Le même Entrepôt a reçu par le brick P. Soulé SIX MILLIERS SANGSUES ESPAGNOLES, qu'il vendra depuis cinq jusqu'à quinze sous pièce. Les prix ne varieront point pendant la durée des maladies.
12 juin J. B. SOUBIRAN

A LOUER.—La maison et le magasin, situés rue Royale, No. 74. Possession en sera donnée le 1er octobre prochain. Le magasin à côté No. 76, et le magasin No. 17, avec cour nos derrière. Pour ces deux derniers [illegible] possession sera donnée le 1er novembre prochain. S'adresser à MORGAN & Co.
15 sept 17, Canal.

A LOUER—Le magasin situé No. 52, rue Bienville, parfaitement distribué pour y établir un bureau. S'adresser à WYLIE & EGANA,
15 sept 52 Bienville

A LOUER, à partir du 1er octobre, la maison située rue Estrope entre les rues Prytanee et Colysée, occupée maintenant par Mme Fortier. S'adresser à WYLIE & EGANA,
15 sept 52, Bienville

ON désire louer au 1er, novembre prochain, une bonne maison pour une famille peu nombreuse, pour une ou deux années avec bail. Le carré de la ville serait préféré. S'adresser à B. VALLS, rue de la Commune No 26.
15 sept 3

A LOUER.—Pour le 1er octobre, la maison au No. 64, rue Royale, encoignure Bienville. S'adresser à WYLIE & EGANA,
4 sept 52, Bienville.

Un bon marché à faire.
UNE propriété à vendre dans la ville de Lafayette, sise à l'encoignure des rues Seconde et Levee, à des conditions très avantageuses, elle rapportera un très bel intérêt pour le prix qu'on en demande.
Plus TROIS LOTS DE TERRE au faubourg Bouligny, situés à l'une des encoignures du dit faubourg. On pourra voir le plan chez le soussigné, à la Bourse des Etats-Unis, encoignure des rues Poydras et Tchapitoulas.
JUAN BELTRAN,
29 juil—1m Propriétaire

A LOUER—Le haut du magasin No. 62, rue du Camp, comprenant 2 bons bureaux. S'adresser à RICKER & PEARSON,
8 aout 62, Camp

A LOUER—Une maison en bois à 2 étages, située rue Barthelemy entre Magasin et Camp. S'adresser à RICKER & PEARSON,
8 aout 62, Camp

A LOUER.
UN magasin rue Tchapitoulas, attenant à la pharmacie de Barbat, encoignure Girod. Possession immédiate.
AUSSI
Une maison rue du Camp, entre Girod et Julie, attenant à la résidence de Henry McCall Esqr. Possession immédiate.
AUSSI
Une maison à étage, etc., No. 100, rue St. Jean, entre Poydras et Hevia. Possession immédiate.
AUSSI
Le Magasin No. —, dans la rangée de l'Arcade de Banks, face à la rue des Magasins. Possession au premier novembre.
AUSSI
La propriété rue du Cirque, entre Commune et Gravier, présentement occupée comme un établissement de peintre de voitures. Possession immédiate.
Les propriétés ci-dessus seront louées à bas prix à de bons locataires, fournissant caution à satisfaction, pour un bail d'un an ou plus, payable par mois ou par trimestre. S'adresser à J. U. LAVILLEBEUVRE,
19 aout 149 rue Commune

EN débarquement du navire Thracian, venant de Bordeaux:
32 barriques Vin rouge, St. Estèphe Médoc;
12 do do Graves, Blanquefort;
16 do do Macau Médoc;
40 barils Vin blanc Haut Sauterne;
34 do do Sauterne 1842;
8 quarts pipe Eau de vie, J J Dupuy, 4me preuve, à vendre par B. TALAMON,
80, rue St Louis

HUILE d'Olive de la marque Possel fils, grandes bouteilles;
Bouchons de différentes qualités, longs et mi longs.
Marasquin, grand modèle de Radin frères;
Curaçao en grands et petits cruchons;
Vin rouge St. Emilion, vieux, en caisses;
Vin rouge et blanc en 1|2 bouteilles;
Vin rouge ordinaire en barriques et bon vieux vin pour familles;
Anisette superfine de Marie Brizard et Roger;
Pour clore une consignation:
50 caisses Vin rouge vieux Médoc, à vendre par B. TALAMON, 80 rue St Louis

MAIS—15,000 boisseaux en magasin et à vendre par L D C WOODS,
14 juil 80 Magasins

FRUITS A L'EAU DE VIE—50 caisses prunes et abricots, 10 caisses fruits au jus, à vendre par
3 aout S V BARRETT, 21 Gravier

TOILE, Corde d'emballage, et ficelle—430 pièces toile du Missouri et du Kentucky, 780 rouleaux corde do. do. 130 balles ficelle, à vendre par
7 juil G & R BUCHANAN & Co.

TABAC en feuilles de la Havane, tripes et capes, en magasin et à vendre par RAYMOND CAHUZAC,
4 aout 34 Vieille Levée

EMMAGASINAGE! EMMAGASINAGE!
LES soussignés sont entièrement préparés à recevoir de la Levée et des magasins, toutes sortes de marchandises et de produits de l'Ouest, dans le plus bref délai, dans ces magnifiques entrepôts à l'épreuve du feu, nommés "Western Phenix, Union, Union No. 2 et Branch." et dans cinq autres entrepôts et magasins. Ayant beaucoup de monde à leur disposition ils peuvent en tout tems nettoyer et recompter le chanvre de la manière la plus expéditive, et en même tems aussi proprement que possible, ainsi, pour la corde et toile d'emballage, qui aurait été endommagée de quelque façon que ce soit, à bord ou dans les magasins.
Nous avons en ce moment de la place pour la valeur de 20,000 barils. EMERSON, TOURNE & Co.
18 juin 158, Tchoupitoulas

EN débarquement du navire La Lydie venant de Bordeaux, et à vendre par le soussigné:
5 barriques vin [illegible]
10 demi do vin blanc [illegible] Sauterne.
28 juil CHARLES DUFOUR, 11 Conti

VENTES JUDICIAIRES

QUATRIEME COUR DE DISTRICT de la Nouvelle Orléans, No. 4035.—(Cour de Com.) F. Gillet & Co. en liquidation, vs Charles Deranco—En vertu d'un pluries writ de fieri facias, à moi adressé par l'honorable Quatrième Cour de District de la Nouvelle-Orléans dans l'affaire ci-dessus, j'offrirai en vente, dans la Rotonde de la Bourse de Cité, rue St Louis, entre les rues de Chartres et Royale, le mardi, 20 octobre 1846, à midi, la propriété ci-après décrite, saisie dans l'affaire ci-dessus, savoir:
Les sept huitièmes, (7|8) indivis, d'intérêt du défendeur dans le lot de terre, situé rue Toulouse, entre les rues de [illegible] et Bourgogne, désigné sous le No. DOUZE d'après un plan dressé par Lavrau Trudeau et déposé en l'étude de H. Pedesclaux, ci-devant notaire en cette ville.
Lequel lot de terre mesure soixante pieds de face à la rue Toulouse, sur cent vingt pieds huit pouces de profondeur.
N. B. Ce lot en entier est sujet à une rente annuelle et perpétuelle due à la Corporation de la ville de la Nouvelle-Orléans, de cinq pour cent, sur la somme principale de $1,200.
Il est dû sur la dite propriété, la somme de $360, montant de la rente arriérée et non payée pour six années, finissant au 31 décembre 1846, ainsi qu'il constate du certificat du contrôleur de la caisse d'Amortissement. La vente des 7|8 indivis du dit lot de terre, aura lieu sujet à tous les droits légaux de la dite Corporation et de la caisse d'Amortissement, pour le recouvrement de la dite rente, mais aucune déduction ne sera faite sur le prix d'adjudication.
Conditions: comptant. JOHN L. LEWIS,
18 sept—3 en 30j Shérif de la paroisse d'Orléans

Succession de Robert P. Sentell, décédé.
DEUXIEME COUR DE DISTRICT de la Nouvelle Orléans. En vertu d'un ordre de vente en date du quinze septembre 1846, à moi adressé par l'honorable Deuxième Cour de District de la Nouvelle Orléans, j'offrirai en vente, dans la Rotonde de la Bourse de Cité, rue St Louis, entre celles de Chartres et Royale, mardi, le vingt octobre 1846, à midi, pour le compte de la dite succession.
La moitié (du côté du lac) d'un lot de terre situé à Milneburg, désigné sous le numéro ONZE, [illegible] compris entre les rues Columbus, Franklin, Marigny et Champs-Elysées, ayant, la dite moitié, mesure française, trente pieds de face aux Champs Elysées sur cent vingt pieds de profondeur.
Ensemble avec toutes les améliorations qui existent sur la moitié du dit lot de terre.
Conditions, comptant. JOHN L. LEWIS
18 sept—3en30j Shérif de la paroisse d'Orléans

CINQUIEME COUR DE DISTRICT de la Nouvelle Orléans—No. [illegible] La Municipalité No 1 de la Nouvelle Orléans vs Theodore [illegible]—En vertu d'un ordre [illegible] à moi adressé par l'honorable Cinquième Cour de District de la Nouvelle-Orléans, dans l'affaire ci-dessus, j'offrirai en vente dans la Rotonde de la Bourse de Cité, rue St Louis, entre les rues de Chartres et Royale le vendredi [illegible] 1846, à midi, la propriété ci-après décrite, saisie dans l'affaire ci-dessus, savoir:
Un certain lot de terre [illegible]
Conditions, comptant. [illegible]
17 aout—3 en 30j Shérif de la paroisse [illegible]

Succession de [illegible]
COUR DU SECOND DISTRICT JUDICIAIRE de la paroisse St. Bernard—En vertu d'un ordre [illegible] date 14 juillet 1846, et à moi adressé [illegible] du Second District Judiciaire de la Paroisse St Bernard, j'offrirai en vente, à la maison de Cour de [illegible] mardi, 10 octobre 1846, à midi heures [illegible] pour le compte de la dite succession.
L'esclave nommée MARIA, négresse âgée de dix ans. Conditions—[illegible] dû, en billets endossés à satisfaction et hypothèque parfait paiement.
Paroisse St. Bernard, 27 juillet 1846.
3 sept—3en30j JOSEPH S. [illegible]

AVIS JUDICIAIRES

Succession de Cran Bouligny [illegible]
DEUXIEME COUR DE DISTRICT de la Nouvelle Orléans—Que les créanciers [illegible]
W. [illegible] WANTON [illegible]

[illegible]
Nouvelle-Orléans le 20 aout 1846. [illegible]
22 aout—22 24 31 aout [illegible]

SECONDE COMPAGNIE DU BATAILLON D'ARTILLERIE.
Sous le commandement du Major Le Ga...
LES membres qui font partie de la Seconde Compagnie du BATAILLON D'ARTILLERIE sont [illegible] samedi soir, à sept heures et demie à [illegible] Jeffersonien, rue St-Louis, entre la Ban... [illegible] pour procéder à l'organisation définitive de la dite compagnie. F MAUBLEKET
17 sept—3 Capitaine

LEGION DE LA LUISIANA.
Compañia de Cazadores de Orleans.
La Compañia se reunirá el viernes, 18 [illegible] de armas, esquina de [illegible] Santa Ana y Condé a las seis y media [illegible] para arreglar asuntos interesantes [illegible]
Tengo la satisfaccion de recomendar a todos los miembros, tanto activos como honorarios, la mayor puntualidad y asistencia.
Nueva-Orleans, septiembre 15 de 1846.
Por orden del capitan, JN. J. RICO,
16 sept Sargto 2do.

JEUNE GARDE A CHEVAL.—La compagnie se réunira [illegible] générale, dimanche prochain 20 du courant, [illegible] d'uniforme [illegible]
Par ordre du capitaine C. BACON,
16 sept. Maréchal des logis chef.

[illegible] DE RECOMPENSE.
PARTIE marronne [illegible] le mulâtre WALLAN, âgé de 17 à 18 ans, [illegible] La récompense ci-dessus sera donnée [illegible] E. ENNIS, 253 rue St. Philippe

DIX PIASTRES DE RECOMPENSE.
[illegible] la négresse EVE, âgée d'environ [illegible] Allain, rue Conti No. 17. A. TROUARD

DIX PIASTRES DE RECOMPENSE.
Le mulâtre EDOUARD, parti marron [illegible] courant de l'habitation de M. Jos. E. Walsh, près Plaquemine [illegible] à bord du steamer Rainbow [illegible] taille d'environ 5 pieds 11 pouces, âgé de 20 à 25 ans [illegible] Il parle anglais et français. La récompense ci-dessus sera donnée à quiconque le ramènera. McCALL & ADAMS,
31 aout—1f 62 Gravier

CONDUIT aux épaves de la première municipalité, rue Dumaine entre Derbigny et Roman, une mule baie, ayant des marques de harnais sur le corps, les jambes de derrière enflées, sans aucune autre marque ni étampe apparente.
Si d'ici au 26 septembre la dite mule n'est pas réclamée, elle sera vendue aux lieu et heure accoutumés, par R. Kerrison, encanteur. MICHEL DUREL, Gardien des épaves

CONDUIT aux épaves de la première municipalité—Rue Dumaine, entre Derbigny & Roman—Une VACHE grise, [illegible] les cornes percées, marquée aux oreilles, sans aucune autre marque, ni étampe apparente. Un CHEVAL bai, les crins coupés, sans aucune autre marque ni étampe apparente, ayant des harnais.
Si d'ici au 26 septembre les dits animaux ne sont point réclamés, ils seront vendus au lieu et heure accoutumés par R. Kerrison, encanteur. MICHEL DUREL,
15 sept. Gardien des épaves

CONDUIT aux épaves de la première municipalité, rue Dumaine, entre Derbigny et Roman—Une VACHE noire, le dos, le ventre et la queue blancs, marques aux oreilles, sans aucune autre marque ni étampe apparente.
Une VACHE isabelle, quelques taches blanches, marquée à l'oreille, étampée sur la croupe droite M B, sans autre marque ni étampe apparente.
Si d'ici au 19 septembre les dites vaches ne sont point réclamées, elles seront vendues aux lieu et heure accoutumés, par R. Kerrison, encanteur. MICHEL DUREL,
9 sept Gardien des épaves.

CONDUIT aux épaves de la première municipalité, rue Dumaine, entre Derbigny et Roman.
Une VACHE rouge foncé, la tête et le ventre taches de blanc, le bout de la queue blanc, sans aucune autre marque ni étampe apparente.
Une VACHE tigrée, tachée de blanc sur le dos et le ventre blanc, marquée aux oreilles, sans aucune autre marque ni étampe apparente.
Une VACHE tigrée, la tête, le dos et le ventre blancs, une partie la queue blanche, marquée aux oreilles, sans aucune autre marque ni étampe apparente.
Une VACHE tigrée, le ventre blanc, sans aucune marque ni étampe apparente.
Si d'ici au 19 septembre les dites vaches ne sont point réclamées, elles seront vendues aux lieu et heure accoutumés, par R. Kerrison, encanteur. MICHEL DUREL,
10 sep—10 Gardien des épaves.

BOTTES, SOULIERS ET BRODEQUINS.
331 caisses en débarquement des navires Berlin, R. G. Shaw, Union, Queen Victoria, et de la barque Iris, à vendre par R. G. HOBBS, 12, Douane
14 sept.

BOTTES, SOULIERS ET BRODEQUINS—200 caisses en magasin, comprenant un assortiment varié de chaussures fraîches, à vendre par R. G. HOBBS, 12, rue Douane.
Aussi:—246 caisses en débarquement des barques Manchester, Orbelin et Oneco. 1 sept

CONFITURES—12 barils, en débarquement du brick Hope Howes, à vendre par TROISGROS & LAMPRE,
20 juil 26 Vieille Levée.

SUCRE blanc, jaune et brun de la Havane, à vendre par TROISGROS & LAMPRE,
20 juil 26, Vieille Levée.

PICADURA—8 barils, à vendre par B VALLS, 26, Commune
7 sept

CACAO—17 sacs de Para, à vendre par B. VALLS, 26, Commune
7 sept

GRAINES POUR OISEAUX—30 sacs, à vendre par B. VALLS, 26 Commune
8 sept

TABAC DE LA HAVANE—40 balles de la Havane, Vuelta de Abajo, pour capes et tripes, à vendre par B. VALLS, 26, Commune
7 sept

GENIEVRE de la Hollande—9 pipes marque de Swan, à vendre par B VALLS,
7 sept 26, Commune

WHISKEY—24 barils rectifié, à vendre par B VALLS, 26 Commune
7 sept

BOUCHONS—50,000 en sacs, à vendre par B. VALLS 26 Commune
7 sept

GUABA—3 barils pâte de guava, à vendre par B VALLS, 26 Commune
7 sept

CONFITURES de la Havane—10 caisses, à vendre par B VALLS, 26 Commune
7 sept

CIGARES de la Havane—700,000 qualités assorties, à vendre par B VALLS, 26 Commune
7 sept

CHARBON pulvérisé pour distillateurs, 2 boucauts, à vendre par B. VALLS,
7 sept 26 Commune

NOIR ANIMAL—10 barils, à vendre par B VALLS, 26 Commune
7 sept

HUILE d'Anis—3 estagnons à vendre par B VALLS, 26 Commune
7 sept

AMANDES Douces et Amères—A vendre par B. VALLS, 26, Commune
7 sept

EXCELLENT vin vieux—5 barriques Château de Peyrelebade, de 1841, à vendre par EUGENE ROCHEREAU & Co.
14 sept 13 et 19, St Louis

VERITABLE absynthe Suisse, marque de Dubied père & fils, de Couvet, à vendre par EUG. ROCHEREAU & Co.
14 sept 17 et 19 St Louis

SARDINES des marques Conserve & Sarlin, A. Canaud de la Rochelle, et Philippe & Canaud, de Nantes, à vendre par EUG. ROCHEREAU & Co.
14 sept 17 et 19 St. Louis

VENTES A L'ENCAN

PAR KERRISON, encanteur spécial.
IL sera vendu à l'encan le vendredi 25 septembre, rue des Champs Elysées, vis à vis l'hôpital du Dr Luzenberg 21 vaches [illegible] chevaux [illegible] un char à bancs avec tous les ustensiles [illegible] de marchand de lait.
Conditions. Au dessous de $100 comptant et au dessus de $100 à 60 jours de crédit en billets endossés à satisfaction. 18 sept

PAR SYKES & HYDE.
A. DUVAL, Encanteur.
Brick français la Laure.
JEUDI, 24 courant, à midi, il sera vendu à l'Arcade de Banks, rue des Magasins, pour compte de qui il appartiendra,
Le brick français la LAURE, tel qu'il se trouve [illegible] au chantier de M.M. Vallette & Thomas sur la rive opposée du fleuve.
On peut voir son inventaire au No. 31, rue des Magasins.
Conditions, comptant 16 sept

Vente par Catalogue de Marchandises Sèches.
PAR F. H. PETITPAIN.
SAMEDI, 19 septembre, il sera vendu à dix heures sans réserve, à son magasin d'encan, No. 126, rue de Chartres, 75 colis et lots de Marchandises Sèches de saison, formant un bel assortiment.
Les catalogues seront prêts et les marchandises pourront être examinées de bonne heure, le jour de la vente.
Les personnes qui désireraient envoyer des marchandises pour cette vente, sont priées de remettre leurs factures dans la journée du vendredi. 18 sept

PAR J. B. BLACHE.
IL sera vendu, sans réserve, vendredi 18 du courant, à 10 heures du matin, à son magasin d'encan, rue Conti No. [illegible]
Une caisse lins de mérinos blancs et demi bas mérinos et Paris,
1 caisse châles mérinos 4|4, 6|4 et 7|4.
1 do bas cachemire, noirs et bruns [illegible]
1 do mousseline de laine 5|4, [illegible] toiles d'Irlande, mouchoirs de batiste, [illegible] bretelles élastiques, fil patente [illegible] Wilmington, et une quantité d'autres articles. 17 sept

Propriété de grande valeur, située à la Baie St-Louis, Etat du Mississipi,
PAR ABAT & DOMINGON.
IL sera vendu, le samedi, 19 de septembre 1846, [illegible] à la Bourse de la Cité, rue St Louis
UNE PROPRIETE DE VALEUR, [illegible] à la BAIE ST LOUIS, Etat du Mississipi, ayant mesure française, [illegible]
7 sept—7 9 [illegible]

DROGUES ET MEDECINES.
En débarquement des navires Sultana et [illegible] de New York et Copeland, de Boston:
[illegible]
P. CURACHE, encoignure Condé et St Philippe

Plomb en feuilles, et Tuyaux en Plomb, Patentés.
LE soussigné [illegible] manufacturiers des tuyaux en plomb, [illegible] brevet, [illegible]
[illegible] W. THOMPSON [illegible] BENNETT & FOX [illegible]

ASSURANCES DE NASHVILLE.
COMPAGNIE d'Assurance de Nashville contre l'incendie [illegible]
Capital $250,000 Payé en entier [illegible]
[illegible] James A. Porter, président [illegible]
W. B. PARTEE, Agent, No. 33, rue du Camp
[illegible] MM. Dick & Hill, 45 rue du Canal.

TEXAS.
AVIS IMPORTANT.
LE soussigné fondateur de Castro Ville sur la Medina, 25 milles à l'ouest de San Antonio, [illegible]
Nouvelle-Orléans, 23 juin 1846. H. CASTRO

VINS—225 barriques vin rouge ordinaire Bordeaux, St. Julien, St. Estèphe, St. Emilion et Bacalan [illegible] 70 barriques ordinaire de 1843 et 1844, [illegible] Montferrand.
35 barriques du vieux Chateau Lafitte [illegible] Margaux Médoc [illegible] Sauterne, [illegible] St. Julien, St Estèphe [illegible] du vieux Haut Brion, Château [illegible] Chateau Margaux et Chateau Lafitte, à vendre par DARAN, QUEYROUZE & Co.
4 aout 11 et 13 St Louis

CIGARES—[illegible] à vendre par DARAN, QUEYROUZE & Co.
4 aout 11 et 13 St Louis

CAPRES, SARDINES, &c—75 caisses capres [illegible] DARAN, QUEYROUZE & Co
4 aout 11 et 13 St Louis

LIQUEURS—130 caisses liqueurs assorties [illegible] de Champion, [illegible] DARAN, QUEYROUZE & Co
4 aout 11 et 13, rue St Louis

EAU DE VIE—12 demi pipes Cognac [illegible] DARAN, QUEYROUZE & Co
4 aout 11 et 13, St. Louis

GRAISSE—[illegible] barils graisse en feuille, en magasin et à vendre par G & R BUCHANAN & Co,
21 aout 64 Tchoupitoulas

SUIF—20 barils, en magasin et à vendre par G & R BUCHANAN & Co,
21 aout 64 Tchoupitoulas

BOTTES, Souliers et Brodequins—56 caisses en débarquement du navire Suffolk, comprenant un assortiment [illegible] à vendre par G. W. DUNBAR,
6 juin 50, Douane

FIL BLANC—21 caisses 1|3 A, à vendre par G & R BUCHANAN & Co,
11 jt 64, rue Tchoupitoulas

SALERATUS—10 tierçons en débarquement du navire Auburn, et à vendre par ROBERTS & HALL,
75 Magasins

A debarquement du navire français Le Vaillant de Bordeaux:
20 quarts Eau de vie de Cognac, de J J Dupuy,
60 barriques Vin de Bordeaux, Montferrand et Graves,
575 caisses Vin de Bordeaux, St Julien, Léoville et Chateau-Margaux, à vendre par F JORDY,
30 mai 10, rue Conti

VINS ROUGES en caisses, tels que Chateau Lafitte et Chateau Latour, à vendre par EUG. ROCHEREAU & Co,
14 sept 17 et 19 St. Louis

CHAMPAGNE—80 paniers, marques Oregon et Cabinet, à vendre par EUG. ROCHEREAU & Co.
14 sept 17 et 19 St. Louis

A VENDRE en débarquement de la barque H. W. Tyler, de Bordeaux:
80 barriques vin rouge,
100 paniers vin blanc, Haut Sauterne,
400 caisses cerises à l'eau de vie, nouvelle récolte,
30 do fruits à l'eau de vie, nouvelle récolte,
130 caisses absynthe, marque Sauvajol [illegible]
A vendre par POUJET fils,
14 sept 147, rue Royale, entre St Louis et Toulouse

EN débarquement du navire H. W. Tyler, de Bordeaux: 26 barriques vin St Julien de 1841, [illegible] quarts vin blanc [illegible] verres dimensions, 20 quarts pipes eau-de-vie de [illegible] Goulard & Co. EUG. ROCHEREAU & Co.
14 sept 17 et 19 St Louis

EAUX-DE-VIE sous la clé de la douane—A vendre par les soussignés, 9 demi pipes Castillon de [illegible] preuve de 1825, 6 quarts pipes idem 1825, 3 demi pipes 1815, 6 quarts pipes 1815, 100 quarts pipes Ph. Goulard & Co., 4 demi pipes Pinet, Castillon & Co. de 4me preuve, 6 quarts pipes idem, 45 demi pipes J. J. Dupuy, 30 quarts pipes idem, 15 demi pipes et 20 quarts pipes Leger frères, couleur pâle et foncée, à vendre par EUG. ROCHEREAU & Co.
14 sept 17 et 19 St. Louis

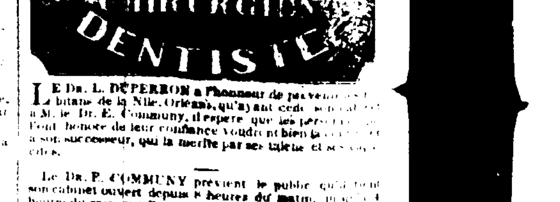

LE Dr. L. DUPERRON a l'honneur de prévenir les habitans de la Nlle. Orléans, qu'ayant cédé son cabinet à M. le Dr. E. Communy, il espère que les personnes qui l'ont honoré de leur confiance voudront bien la continuer à son successeur, qui la mérite par ses talents et ses connaissances.

Le Dr. E. COMMUNY prévient le public qu'il tient son cabinet ouvert depuis 8 heures du matin, jusqu'à 4 heures du soir, rue Bourbon 260, entre Dumaine et St Philippe.

CHANGEMENT DE DOMICILE—Le Dr. [illegible], chirurgien dentiste, a transporté son domicile du No. 106 de la rue Royale au No. 44 de la même rue, entre Bienville et Douane.

MESSIEURS P. BLANCHARD et ACHILLE [illegible] Chirurgiens dentistes des Facultés de Paris [illegible] Nouvelle-Orléans, ont l'honneur de prévenir le public qu'à partir du premier juin, ils ont réuni leur cabinet au No. 44, rue Royale, entre Bienville et Douane, [illegible]
[illegible]
8 juin

AUX HABITANS SUCRIERS.
A VENDRE—Deux [illegible] cylindre de 26 pouces de diamètre et 26 pieds de long, [illegible]
GEORGE BROOKS [illegible]

BEURRE GOSHEN—20 firkins, [illegible] qualité, à vendre par J W STANTON & Co,
19 aout Encoignure Magasins et Lafayette