SALSEPAREILLE
Du Docteur S. P. Townsend
MERVEILLE DU SIECLE

[illegible]

REMEDE DE PRINTEMPS ET D'ETE.

La grande superiorité de cette Salsepareille sur [illegible] ... la maladie, [illegible] entier, et renouvelle la masse du sang ... C'est [illegible] ... plus de 5,000 ENFANTS.

DIX MILLE CAS DE DEBILITE ET FAIBLESSE DANS LE SYSTEME NERVEUX.

[illegible]

MALADIES DE POITRINE GUERIES.

Maladies de Poitrine, bronchites, Maladies de foie, Rhumes, Catarrhes, Toux, Asthme, Crachements de Sang, Angreurs, Phtysie, Transpirations de Nuit, Expectorations difficiles ou ... Douleurs de Cotes, etc., etc. ont été ... guéries.

CRACHEMENTS DE SANG.
New York 28 avril 1847.

[illegible]

Tout à vous,
WM. RUSSELL, ... rue Ste Catharine.

GRAND REMEDE POUR LES FEMMES.

La Salsepareille de Townsend est un remède efficace contre la phthisie pulmonaire dans ses commencements, la Sterilité, la Leucorrhée ou pertes blanches, la suppression des Menstrues, la debilité ... [illegible]

AUX MERES ET AUX FEMMES MARIEES.

[illegible]

REMEDE MERVEILLEUX POUR LES ENFANTS.

[illegible]

BEAUTE ET SANTE.

[illegible]

OPINION DES MEDECINS.

[illegible]

RUSES DES CHARLATANS.

[illegible]

... Watrous, ... K. Andrews ... [illegible]

... vendre par S. P. TOWNSEND ... New York ... [illegible]
J. WRIGHT & CO., 151 rue de Chartres.

... piastres de récompense.

PARTI ... JOHN HARRISON ... [illegible]
J. R. DRUMMOND, 3, rue Union.

... piastres de récompense.

PARTI ... EUGENE ... [illegible]
X. LAMBERT, 62, rue des Magasins.

10 piastres de Récompense.

[illegible]
P. SONIAT.

... piastres de récompense.

PARTI ... WILLIAM ... [illegible]

HOTEL DE MONTEREY
A MONTEREY (MEXIQUE).

LES voyageurs qui se rendent à MONTEREY au Mexique ... HOTEL DE MONTEREY ... [illegible]

TAMARINS ... [illegible] O. VALETON & CO.

VIN ROUGE ... [illegible] O. VALETON & CO.

CHAMPAGNE — ... paniers ... Cordon Rouge, à vendre par O. VALETON & CO., 25, rue Tchoupitoulas.

VIN ROUGE ET BLANC — 24 barriques vin ... Médoc et 25 barils vin blanc Haut Sauterne, en débarquement des navires Eli Whitney et Emma Watts, à vendre par X. LAMBERT, 62, rue des Magasins.

EN débarquement du navire Emma, capitaine ... de Bordeaux, et à vendre par les soussignés 40 barriques vin rouge bon ordinaire. BOYER FRERES, Encoignure Moreau et Mandeville, 3me Municipalité.
25 avril

SAUCISSONS POUR LA CALIFORNIE — 500 livres saucissons imitation de Lyon, arrangés dans des petites caisses de ferblanc, de manière à pouvoir être transportées facilement dans l'intérieur et à vendre par J. & J. TARDOS, 31, Vieille Levée.
22 juin

MAIRIE DE LA Nlle-ORLEANS.
CONSEIL DE LA MUNICIPALITÉ No. UN.
Séance de mardi, 11 juin 1850.

Spécifications concernant la réparation des wharfs et de la levée en face de la Municipalité No. Un.

Le contracteur sera tenu de réparer et de tenir en bon ordre, les wharfs et la levée en face de la Municipalité No. Un, de la rue du Canal à celle de l'Esplanade, de la manière suivante, savoir:

Aussitôt qu'il y aura un trou dans le plancher des wharfs, le contracteur le fera boucher, immédiatement, et aussitôt qu'il se fera un trou dans la levée, il le fera remblayer avec des coquilles du Lac ou des écailles d'huîtres ou encore du gravois.

Dans le cas ou une partie des wharfs s'affaisserait au dessous du niveau que déterminera le voyer à au moins 2 pieds au-dessus de la marque des plus hautes eaux du fleuve, le contracteur devra la faire relever, immédiatement, en employant des cales ou en fesant un nouveau travail, comme suit:

Les pilotis auront 12½ pouces d'équarrissage et seront enfoncés de 15 à 25 pieds en terre à des distances de 10 pieds de centre en centre. Les têtes de pilotis et les chapeaux, qui auront 12½ pouces d'équarrissage, seront assemblés à tenons et mortaises de 9 pouces. Les lambourdes du plan horizontal et du plan incliné, auront 12½ pouces d'équarrissage, seront placés à 5 pieds du centre et seront fortement cloués sur les chapeaux avec des chevilles de 16 pouces de long et de 3/4 de pouce de diamètre. Le plancher sera en planches de cyprès ou de pin jaune de 3½ pouces d'équarrissage cloué avec des clous de 6 1/2 à 7 pouces de long. Dans toute cette partie réservée aux bateaux à vapeur où il est nécessaire d'avoir un plan incliné, il y aura une double rangée de pilotis qui recevra un chapeau de 12½ pouces d'équarrissage, assemblé à tenons et mortaises. Sur le dessus du dit chapeau reposera un chapeau de défense de 12½ pouces d'équarrissage qui sera boulonné avec des boulons de 1 1/2 pouce de diamètre à chaque cinq pieds. Les deux premiers rangs de pilotis seront boulonnés avec deux boulons de 1 1/2 pouce de diamètre. Les quatre rangées de pilotis du plan incliné seront liées à des distances de 10 pieds par des pièces de 12½ pouces d'équarrissage, qui seront assujetties à chaque piloti avec des boulons d'un pouce de diamètre. De vingt pieds en vingt pieds il y aura un piloti d'amarrage de 12½ pouces d'équarrissage qui sera assujetti par deux boulons d'un pouce de diamètre. Les wharfs pour les navires auront deux chapeaux de défense; l'un à 3 pieds au dessus de la marque des eaux basses et l'autre à un pied au-dessous du plancher des wharfs.

Dans le cas où une partie de la levée s'affaisserait par cause d'éboulis ou par toute autre cause, il sera du devoir du contracteur de la remblayer avec du sable du fleuve, et de couvrir le nouveau remblai d'une couche suffisante de coquilles ou de gravois.

Quand le Conseil jugera nécessaire de pousser en avant dans le fleuve un wharf ou une portion de wharf; de changer la forme ou la position d'un wharf; ou de niveler la levée en entier ou en partie; il sera du devoir du contracteur d'exécuter les dits travaux sans compensation.

Le bord extérieur de la levée sera, toujours, tenu de niveau avec le plancher des wharfs.

Tous les matériaux seront de première qualité, et seront fournis par le contracteur.

Le contracteur exécutera, immédiatement, tous ordres du maire, du recorder, du voyer, du député voyer et du wharfinger concernant les réparations des wharfs et de la levée, et en cas de négligence ou de refus de sa part, le voyer est autorisé à faire faire l'ouvrage aux frais du contracteur et de le rapporter au Conseil, qui, après examen de la plainte, se réserve le droit d'annuler le contrat sans procédure judiciaire.

Le contracteur fournira un cautionnement de $20,000 pour répondre de la fidèle exécution de son contrat. Le dit cautionnement devant être renouvelé annuellement ou quand le Conseil le jugera convenable.

Les paiemens seront faits tous les trois mois, sur un certificat du voyer, constatant que le travail a été exécuté, et le trésorier comme garantie retiendra un tiers du montant de chaque certificat—le tiers ainsi retenu sera payé à la fin de chaque année.

Les alignements et le niveau seront donnés par le voyer qui aura la surveillance de tous les travaux.

(Signé) JH. GENOIS, Recorder.
Approuvé, le 17 juin 1850.
(Signé) A. D. CROSSMAN, Maire.
Pour copie conforme,
19 juin H. BIER, Commis.

MAIRIE DE LA NOUVELLE ORLEANS.
CONSEIL DE LA MUNICIPALITÉ No. UN.
Séance de mardi 11 juin 1850.

Résolu que le maire est et demeure autorisé à donner avis pendant trente jours après la promulgation de cette ordonnance, du contrat pour l'entretien des wharfs et de la levée de cette municipalité conformément aux spécifications et aux termes et points; le dit contrat devant être passé en deux sections, l'une à partir de la rue du Canal jusqu'à la rue Ste-Anne, et l'autre depuis la rue Ste Anne jusqu'à la rue de l'Esplanade. Le contracteur devant fournir sécurité sur hypothèque pour la somme de vingt mille piastres.

Résolu de plus, que le contracteur ne pourra pas vendre, transférer ou disposer en aucune manière de son contrat en faveur d'une ou de plusieurs personnes, pendant tout le terme du dit contrat. Au [illegible] ... dit contrat sera déclaré nul, et le voyer ... [illegible]

(Signé) JH. GENOIS, Recorder.
Approuvé, le 17 juin 1850.
(Signé) A. D. CROSSMAN, Maire.
Pour copie conforme,
H. BIER, Commis.

MAIRIE DE LA NOUVELLE-ORLEANS,
Le 18 juin 1850.

En vertu des résolutions qui précèdent.—Avis est par le présent donné que le lundi, 22 juillet 1850, à midi précis, à mon bureau, je vendrai au rabais, pour l'espace de cinq années, le contrat pour l'entretien des wharfs et de la levée de la Première Municipalité, le tout conformément aux susdites résolutions.

19 juin A. D. CROSSMAN, Maire.

MAIRIE DE LA Nlle-ORLEANS.
CONSEIL DE LA MUNICIPALITÉ No UN,
Séance de Mardi, 11 juin 1850.

Résolu que le Maire est et demeure prié de donner avis pendant trente jours que l'on contractera le pavage en blocs de granit à partir de la rue St-Pierre à la rue Jefferson, de la rue de Chartres à la rue de la Levée, de la rue Ste Anne à la rue Madison et de la rue Condé à la Levée.
Approuvé, le 17 juin 1850.
Signé, JH. GENOIS, Recorder.
Signé, A. D. CROSSMAN, Maire.
Pour copie conforme.
H. BIER, Commis.

MAIRIE DE LA Nlle-ORLEANS.
Le 18 juin 1850.

EN vertu de la résolution qui précède, avis est par le présent donné que le lundi, 22 juillet 1850, à midi précis, à mon bureau, je vendrai au rabais le contrat pour le pavage en blocs de granit à partir de la rue St-Pierre à la rue Jefferson, de la rue de Chartres à la rue de la Levée, de la rue Ste Anne à la rue Madison et de la rue Condé à la Levée.

Le pavage ci-dessus devant être fait conformément aux spécifications déposées dans le bureau du Voyer.
19 juin A. D. CROSSMAN, Maire.

Mairie de la Nlle-Orléans.
Le 19 juin 1850.

CONFORMEMENT à une résolution du Conseil de la Municipalité No Un, adoptée à la séance du 11 juin 1850—Avis est par le présent donné que dans les moins de dix jours à partir de la première publication du présent avis, le Conseil de la dite municipalité agira sur la demande dont il est fait mention dans la dite résolution, savoir, le revêtement en coquilles de la rue Bienville à partir de la rue Claiborne jusqu'au Chemin de la Métairie, le tout conformément à l'acte législatif du 3 avril 1832, qui régit l'ouverture des rues, etc., dans la ville de la Nouvelle Orléans, ainsi que l'acte supplémentaire, approuvé le 3 mai 1847.
20 juin A. D. CROSSMAN, Maire.

Mairie de la Nlle-Orléans.
CONSEIL DE LA MUNICIPALITÉ No 1.
Séance du mardi 2 juillet 1850.

RESOLU que le Maire est et demeure prié de donner avis pendant dix jours, qu'il adjugera au rabais le travail nécessaire pour hausser le niveau du pavage aux extrémités du marché Trême, conformément au plan et aux spécifications déposés au bureau du voyer.
(Signé) JH. GENOIS, Recorder.
Approuvé le 5 juillet 1850.
(Signé) A. D. CROSSMAN, Maire.
Pour copie conforme:
H. BIER, Commis.

MAIRIE DE LA Nlle ORLEANS.
Le 10 juillet 1850.

D'APRES la résolution qui précède, avis est par le présent donné que lundi 29 juillet 1850, à midi précis, à mon bureau, je vendrai au rabais le contrat pour hausser le niveau du pavage aux extrémités du marché Trême, conformément au plan et aux spécifications déposés dans le bureau du voyer.
Signé A. D. CROSSMAN, Maire.

MAIRIE DE LA Nlle-ORLEANS.
CONSEIL DE LA MUNICIPALITE No1.
Séance de mardi 2 juillet 1850.

RESOLU que le Maire est et demeure prié de donner avis pendant dix jours, dans la gazette officielle de cette municipalité, qu'il adjugera au rabais, la pose des traverses en cartelles de chalans, dans toute cette partie des 2me, 5me et 7me districts ou les trottoirs sont faits en briques, conformément au plan et aux spécifications déposés au bureau du voyer.
(Signé) JOSEPH GENOIS, Recorder.
Approuvé le 25 juillet 1850.
(Signé) A. D. CROSSMAN, Maire.

MAIRIE DE LA NOUVELLE-ORLEANS.
10 JUILLET 1850.

CONFORMEMENT à la résolution qui précède avis est par le présent donné que Samedi 29 du dit mois, à midi précis, à mon bureau, je vendrai au rabais la pose des traverses en cartelles de chalans dans toute cette partie des 2me, 5me et 7me districts où les trottoirs sont faits en briques, conformément au plan et aux spécifications déposés au bureau du voyer.
11 juillet A. D. CROSSMAN, Maire.

REOUVERTURE DU MAGASIN
B. DURAND,
Rue Royale, No. 187,

M. B. DURAND annonce à ses pratiques qu'il vient de r'ouvrir son magasin de la rue Royale; il invite le public à venir visiter le bel assortiment de marchandises qu'il a en main et qu'il vendra comme par le passé à des prix très modiques. Il se charge toujours de teindre et de blanchir les chapeaux de paille à des prix très modérés. Les articles suivants, comprennent une partie de son assortiment d'articles français:

Chapeaux pour dames, rubans;
Do pour enfant, mantelets, manteaux;
Souliers pour dames et chapeaux;
Tabliers pour robes, robes brodés;
Coiffures et rubans pour coiffure, fleurs,
Bracelets, broches, boucles d'oreilles;
Epingles pour la tête, gants, colliers;
Eventails pour dames, carnets pour bal;
do pour enfants, mouchoirs brodés;
Peignes écaille et autres, glands pour eventails;
Articles pour bourses, floxelle;
Cordons pour ceinture, frange, passementerie;
do de velours, et galons;
Velour en pièces, jarretières;
Voiles de mariée, brodés et autres;
Robes de moire, articles pour broder;
Couronnes de mariée, crêpes lisse et autres;
Colliers blancs, dentelles, bas de soie;
Livres de messe, voilette blanche et noire;
Guimpes, colsmonturl et autres, pélerines;
Manteiets blancs, nécessaires, boîtes à ouvrage;
Flacons fantaisie, coffrets en albâtre;
Verres de toilettes et autres, parures pour deuil;
Robes et bonnets de baptêmes;
Ombrelles et parapluies,
Fournitures ... 9 fév

A VENDRE en magasin par F. ROUMIEU, rue St Louis, No 30,
40 barriques vin rouge bon ordinaire, marque Montferrant.
40 quarts cognac diverses marques.
40 barils vin blanc diverses marques.
40 barils whiskey, diverses qualités, Irish, old Monongahela et Bourbon.
10 barils peach-brandy
4 do cherry do
40 caisses absinthe de Yersin & Lecoultre.
50 paniers champagne, diverses marques.
150 paniers guignolet.
1000 do anisette, diverses marques.
250 caisses curaçao, divers modèles.
100 do marasquin do
100 do eau de vie de Dantzick.
100 do eau verte estomachique.
200 do liqueurs extrafines, bouteilles gravées.
150 do do surfines.
250 do do fines.
25 barils moutarde, diverses qualités.
Sirops assortis, eau de fleur d'oranger, &c. &c.
Et tout ce qui compose l'assortiment des cafés.
24 juil F. ROUMIEU.

CANDY—60 caisses rouge et blanc, à vendre par E. J. HART & CO, 79, rue Tchoupitoulas.
2 juil

MAIRIE DE LA NOUVELLE-ORLEANS
LE 29 JUIN 1850.

D'APRES [illegible] ... séance du 25 de ce mois ... peut intéresser, que dans les ... plus de trente jours, à partir de la ... publication du dit avis, le Conseil de la Municipalité agira sur la demande dont il est fait mention dans la résolution précitée, c'est à dire, l'ouverture et l'extension de la rue du Canal, à partir de la rue Claiborne jusqu'au Chemin de la Métairie, et de plancheier la dite rue du Canal, à partir de la rue Claiborne jusqu'au Chemin de la Métairie—le tout conformément aux dispositions de l'acte législatif du 3 avril 1832, qui régit l'ouverture des rues dans la ville de la Nouvelle-Orléans, et l'acte supplémentaire du 3 mai 1847.
29 juin A. D. CROSSMAN, Maire.

MAIRIE DE LA NOUVELLE-ORLEANS.
le 29 juin 1850.
Conseil de la Municipalité No. 1.
Séance de mardi 25 juin 1850.

RESOLU que les spécifications du voyer, relatives aux réparations à faire aux debarcadères (wharfs), et à la levée, soient amendées de manière à obliger le contracteur à commencer les nouveaux debarcadères ou les altérations qui pourront être ordonnés par ce Conseil, le 1er juillet de chaque année, afin que le tout puisse être achevé le 31 octobre de la même année, faute par lui de se conformer à cette disposition il paiera à titre d'amende une somme de $200 par jour à partir du 31 octobre.

Résolu en outre que le dit contracteur sera tenu de fournir tout le bois et les planches nécessaires pour les ponts des navires, lorsqu'il en recevra l'ordre du wharfinger; dans le cas contraire le voyer est autorisé à les acheter pour le compte du contracteur.
(Signé) JOS. GENOIS, Recorder.
Approuvé le 28 juin 1850.
(Signé) A. D. CROSSMAN, Maire.
Pour copie conforme,
2 juil H. BIER, Commis.

PROCLAMATION
PAR JOSEPH WALKER,
GOUVERNEUR DE L'ETAT DE LA LOUISIANE

ATTENDU que ce bureau a été dûment informé que les prisonniers suivans, savoir: Peter H. Ragsdale, arrêté sous conviction de meurtre sur la personne de H. Foster; Hugh Ratcliff arrêté pour meurtre sur la personne de Eliza Jane Rodgers, et George N. Reese convaincu d'avoir volé des chevaux; se sont évadés de la prison de la paroisse Bienville;

J'ai lancé la présente proclamation, pour inviter le bon peuple de cet Etat à donner aide et assistance aux autorités pour arrêter les dits prisonniers et les délivrer au shérif de la paroisse de Bienville, et j'offre en outre, au nom de cet Etat, une récompense de cent cinquante piastres, pour l'arrestation de chacun des prisonniers désignés ci-dessus.

RAGSDALE a une petite tête, teint rouge, cheveux et barbe rousses, taille de six pieds, âgé d'environ 35 ans, et, est remarquable par un mouvement singulier des bras et une parole précipitée.

RATCLIFF a le teint clair, la barbe et les cheveux très noirs, yeux foncés, taille de cinq pieds six pouces, âge d'environ 23 ou 24 ans, un peu bancal et aime à jouer du violon.

REESE est gros et fortement bâti, cheveux clairs, teint rougeâtre, taille de cinq pieds huit ou dix pouces et parle doucement.

Donné sous ma main et le sceau de l'Etat, à Bâton-Rouge le premier juillet 1850 et la soixante-quatorzième année de l'Indépendance des E.-Unis.
Par le Gouverneur:
JOSEPH WALKER.
CHARLES GAYARRÉ, Secrétaire d'Etat. 4 juil

PROCLAMATION
PAR JOSEPH WALKER,
Gouverneur de l'Etat de la Louisiane.

ATTENDU qu'il m'est prouvé que Pleasant Furguson a commis un meurtre sur la personne de Francis M. Spain, dans la paroisse de Tensas, Etat de la Louisiane, vers le 10 juin 1850;

J'ai lancé la présente proclamation et j'invite le bon peuple de cet Etat à prêter main forte à la justice afin d'arrêter ou faire arrêter le coupable; j'offre en outre, au nom des pouvoirs que je tiens de cet Etat, une récompense de trois cents piastres, pour l'arrestation et conviction du dit Pleasant Furguson; voici son signalement: taille de six pieds, très droit, cheveux noirs et lisses, petits yeux noirs, nez charnu et plat, manières gauches, et riant fait la grimace en parlant, âgé d'environ 24 ans, barbe claire et natif du Kentucky.

Donné sous ma main et le sceau de l'Etat, à Bâton Rouge, ce jour 21 juin 1850, en la soixante-quatorzième année de l'indépendance des Etats-Unis.
JOSEPH WALKER.
Par le Gouverneur,
CHARLES GAYARRE,
27 juin—40f Secrétaire d'Etat

AGENCE D'ASSURANCE MUTUELLE DE L'UNION,
90, rue du Camp,

CETTE Compagnie continue à assurer contre l'incendie, les risques maritimes et des fleuves, au plus bas taux. Cette Compagnie a en sus des sécurités habituelles données par les Compagnies mutuelles, un capital en caisse de cent mille piastres, ce qui avec d'autres valeurs s'élève à environ $450,000. Les bénéfices sont répartis entre les actionnaires et les assurés.

Références à la Nouvelle Orléans;

Mannsel White & Co,	J. Corning & Co,
Leverich & Co,	Geo. Foster & Co,
Martin & Stockwell,	Paradise, Lawrason & Co,
Bell & Stebbins,	R. C. Cammack,
F. H. Dudley,	Aaron Cohen,
E. J Hart & Co,	N. H. Beebam
Samuel Bell, caissier de la Banque du Canal.	Bernard Fallon,

13 nov—1 JAMES H. SUYDAM, Agent

LES soussignés venant de recevoir du Nord et d'Europe leur assortiment de marchandises de printemps, offrent à vendre à des prix modérés les articles suivants:

Toiles d'Irlande 5/4,
do do 6/4 pour taies d'oreiller;
Toiles de Paris, de Coutrai, Bretagne et Platilles;
Toiles à drap d'Irlande de 6/4, 8/4, 10/4 et 12/4,
do do Françaises de Cretonne ...
Nappes et serviettes pure fil à carrés rouges et bleues;
do do damassées blanches et écrues;
Serviettes damassées françaises de 12, 18 et 24 couverts,
Damassés pur fil 7/4, 8/4 et 10/4,
Mouchoirs batiste à ourlets,
do do à vignettes;
do do imprimés pour femmes et en;
do do clairs, ... à carreaux;
do do brodés riches, ... festonnés,
do do brodés riches et garnis valenciennes,
Cols brodés garnis et non garnis;
Chemisettes mousseline brodées;
Berthes, écharpes et mantelets dentelle;
Voiles et Voilettes dentelle blanches et noires;
Pèlerines brodées non garnies et garnies dentelle;
Crêpe bleu, paille, blanc et noir;
Fichus filet soie fantaisie;
Cravates soie fantaisie de printemps pour hommes;
do do d'Italie noire de 32, 34 et 36 pouces;
Cravates batiste d'Ecosse fantaisie et blanches;
Dentelles, valenciennes, et entre deux;
do points de Paris, entre deux;
do anglaises;
do coton imitation valenciennes, etc;
do noires pour voiles et mantelets.
Tulles et dentelles brodés pour mantelets et pèlerines;
Ombrelles, parapluie soie, de coton, bourses soie gants et mitaines filet lins et Egyptien à doigts et demi doigts, gants fil d'Ecosse blancs et couleurs pour hommes et femmes;
Gants soie couleurs et noirs pour hommes et pour femmes;
Foulards soie à carreaux pour robes;
Soie noire d'Italie pour robes, de 32, 31, 36 et 38 pouces de large;
Mouchoirs foulard unis imprimés, do coton, do Madras;
Rubans, taffetas et satin noir du No 1 1/2 à 12;
Bas soie, do coton blanc et écrus, chaussettes fil écrus et blancs, do coton pour hommes et enfants,
Caleçons et chemises mérinos gaze pour hommes et pour femmes;
Châles mousseline et écharpes barège,
Courtepointes blanches 10/4, 12/4 et 11/4;
do couleur bleu et rose,
do pour enfants;
Mousselines Suisses unies et brodées;
do à raies et à carreaux,
Bobinets blanc, bleu et rose de 10/4 et 12/4;
Percale et jaconas blanc;
Mousseline Mull, batiste d'Ecosse blanche;
Brin fil blanc et écru;
do coton;
Indiennes fond clair pour printemps;
Bareges unis et imprimés;
do à carreaux et rayés satinés;
Balzorines, mousselines et jaconas imprimés nouveauté;
Gingas à matelas, nankins, toile du Nord, gingas fil et mi-fil, cotonades unies, à raies et à carreaux;
Bretelles, bordures, aiguilles, épingles, éventails, soie noire à coudre, &c, &c.;

Ainsi qu'un grand assortiment de marchandises pour habitations, tel que:
Coton Lowell 7/8;
do do 4/4;
do do croisé;
do Virginia 7/8;
do do 4/4,
Cotons écrus 5/8, 3/4, 4/4, 5/4 et 6/4;
do blancs 5/8, 3/4 et 4/4, do 12/4 à draps, denims, bon teint, stamoise, linseys, kerseys, mouceoirs coton bleu et blanc, bonnets de laine, couvertures, gants de laine et chaussettes de laine.
BARRIERE, LACAPERE & Co,
15 avril 20, rue de Chartres.

LES SIEURS BOYER FRERES, tiennent constamment dans leur magasin situé à l'encoignure des rues Moreau et Mandeville, 3me Municipalité, un grand assortiment de vins rouges et blancs, de marques supérieures, cognac, genièvre de Hollande et du Nord, rhum, whiskey, &c., &c. Leur grocerie tenue sur une vaste échelle offre les plus grands avantages aux familles qui voudront bien les honorer de leur confiance.
25 avril

MARCHANDISES NOUVELLES.

EN magasin et en déchargement des navires Sultana, Maid of Orleans, Quebec, Wabash, Lucas et Allegany, du Nord, et W. V. Kent, de Liverpool:
5 caisses cotonnade;
10 do casimirs noir et façonné;
3 do et 2 balles drap noir et façonné;
4 do satinet bleu et noir,
4 do et 2 balles couvertures;
7 do alpaca façonné et noir;
20 do d'indiennes imprimées;
7 balles flanelle rouge et blanche;
2 caisses do imprimée;
2 balles do croisée,
10 caisses coton blanc;
10 do coton écru;
4 do gingas;
2 do denims croisée;
2 do nappes en couleurs 5/4 et 10/4;
1 do do et serviettes françaises;
Et un grand assortiment de chemises de peau et caleçons en laine et coton, gants, châles, articles pour modistes, bas de soie et filoselle, coton en bobine, mousseline de laine, &c., à vendre par
L. HAAS,
30 mars—6m 47, rue de Chartres.

Librairie de Lelièvre,
210, Rue Royale, encoignure Place St-Antoine

REÇU par les derniers arrivages du Havre;
Guizot—Discours sur la révolution.
do —Histoire de la révolution d'Angleterre.
Lamartine—Les Girondins.
Paul Feval—Les Amours de Paris.
Dumas—Les Quarante-Cinq.
Flemming & Tibbins—Dictionnaire Royal, ang. fr. et fr. ang.
Bescherelle—Dictionnaire National.
Grinier—Les armes et le duel.
Collection des Romans populaires.
L'Art de procréer les sexes.
Debay—Médecine du visage.
Conseils aux femmes pour la conversation de la beauté, &c.
Crosilhes—Médecin de la famille.
Bigel—Manuel d'Hydrosudothérapie.
Baldou—Hydrothérapie.
Scoutetten—Hydrothérapie.
Schedel—Examen critique de l'Hydrothérapie.
Bigel—Homœpathie domestique.
Jahrr—Homœpathie.
Benninghausen—Thérapeutique Homœopathique.
Bouchardat—Formulaire Magistral pour 1850.
Cours de paysages par Trepenne.
Album du jeune paysagiste.
Etudes de dessin,
Livres de prières de toutes reliures.
Livres de piété et de liturgie.
Paroissiens, proses, brévaires, missels, &c.
Musique sacrée, cantiques notés, &c.
Abonnement à l'Illustration à $6 par an.
do au Journal des demoiselles, des jeunes filles, &c.
do à la Musique (Journal de Musique.)
V. Value's Ollendorf's—New Method With Key.
Rowan's French reader.
Companion to Ollendorf's Method,
Ollendorf's, primary lessons in French.
De Fiva's Elementary, French reader.
do Classic, French reader.
Collot's Dramatic, French reader,
Surenne's French pronouncing dictionary.
Mme Coulon—Choix de poésies à l'usage des jeunes personnes.

Le sieur LELIEVRE se charge de toutes les commissions en librairie, instruments de chirurgie, de physique, de mathématiques, &c; ainsi que pour les préparations anatomiques.

Assortiment de papiers à lettres français, fourniture de bureaux, articles pour le dessin, imagerie, chapelets, médailles pieuses, &c. &c. 15 juin

LEGION DE LA LOUISIANE.
Nouvelle-Orléans, le 18 juillet 1850.
ORDRES GENERAUX, No. 8.
REVUE D'INSPECTION.

CONFORMEMENT à l'ordre du major général John L. Lewis, et aux dispositions de l'acte de la Législature intitulé: "Acte faisant des appropriations pour l'entretien de la Légion de la Louisiane, etc., approuvé le 21 mars 1850," la Légion de la Louisiane prendra les armes et se réunira en grande tenue sur la Place d'Armes, le jeudi, 1er août, à quatre heures précises de l'après-midi, pour une revue d'inspection.

La compagnie des Chasseurs de 1814 et 15, capitaine Caploylsle, se rendra sur la Place d'Armes une demi-heure avant l'heure précitée, pour fermer la grille et en garder les portes.

Les chefs de corps sont chargés de l'exécution du présent ordre.
D. AUGUSTIN, Brigadier Général
S. LOVETT WALDO, aide de camp. 18 juil

ASSURANCE MUTUELLE.

Seule Compagnie d'Assurance MARITIME ET CONTRE L'INCENDIE, fondée en cette ville sous le PRINCIPE MUTUEL.

LE CRESCENT ASSURANCE MUTUELLE
DE LA NOUVELLE ORLEANS,
Avec un capital souscrit et garanti de
200,000 piastres

Est maintenant prêt à recevoir des applications et délivrer des polices d'assurances, à son bureau situé à l'encoignure nord-ouest des rues Camp et Gravier, sur
L'INCENDIE et les Risques de MER et des FLEUVES
Aux primes du Tarif.

CETTE Compagnie, établie sur le principe d'assurance mutuelle, est une institution du pays. Ses bénéfices seront investis et employés ici, sous le contrôle immédiat des Administrateurs et non envoyés dans d'autres villes pour y être placés.

Toute personne assurant avec cette compagnie devient intéressée à son succès, et les profits, au lieu d'être répartis entre un petit nombre d'actionnaires, appartiennent aux assurés. Les Administrateurs, convaincus de la nécessité d'avoir un fonds de réserve assez considérable pour faire face, en cas de perte, à toutes les calamités ordinaires, garantissent au public qu'ils ont maintenant un fonds capital de

Deux cent mille piastres

sujet à tous les accidents fortuits du capital et responsables des pertes de la Compagnie.

Les Administrateurs croyant que cette somme offre des sécurités suffisantes aux assurés, et que cette Compagnie présente des garanties pécuniaires à un règlement prompt et libéral en cas de perte, les fonds étant déposés ici, et l'institution étant purement une institution du Sud, ses actes ne peuvent être contrôlés par des directeurs étrangers, et seront conformes en tout point au mode d'affaires et aux coutumes du pays.

Le portefeuille de la Compagnie est en tout temps ouvert pour l'inspection aux personnes qui désirent faire des assurances avec elle.

ADMINISTRATEURS:

Samuel Bell,	Thomas A. Adams,
J. A. Barelli,	Wm. P. Converse,
David Hadden,	John D. Bein,
Nathan Jarvis,	George Jonas,
J. P. C. Vies,	John M. Bell,
E. J. Walsh,	James Kirkman,
J. W. Zacharie,	John E. Hyde,
C. T. Buddecke,	Louis de Saulles,
C. A. Barrière,	G. L. Dabelsteen,
Z. Taylor,	Wm. Burgess,
J. Rillard,	C. R. Wright,
Moses Greenwood,	Glendy Burke,
J. W. Stanton,	R. Summs,
H. M. Wright,	R. B. Sumner,
John O. Woodruff,	W. B. McCutcheon,
F. Puig y Puig,	D. L. Kanlett,
F. Y. Carlisle.	

SAMUEL BELL, Président.
THOS. A. ADAMS, Vice-Président.
CHAS. J. MANSONI, Secrétaire. 25 juil—1an

Compagnie D'ASSURANCE MUTUELLE DES MARCHANDS ET PLANTEURS.
Fond permanent par acte d'incorporation $200,000

DIRECTEURS:

Wm. Laughlin,	C. S. Cutter,
Cuthbert Bullitt,	Ab. L. Van Bibber,
Jos. Menard,	Ig. Szymanski,
Elliot Robbins,	C. A. Bukier,
Peter Marcy,	Wm H. Paterson,
Kendall Dunbar,	Wm Christy,
Samuel Jamison,	Charles Pride.
John Hall.	

WM LAUGHLIN, Président.
CUTHBERT BULLITT, Vice-président.
JOS. NASH, Actuary.
EDW. RAWLE, Sollicitor.
WM CHRISTY, notaire.
JAMES JONES, M. D. } Médecins.
A. H. CENAS, M. D. }

La Compagnie des Marchands et Planteurs, ayant un fond souscrit en espèces et billets parfaitement garantis et suffisant pour toutes les exigences, est prête à recevoir des demandes et à prendre des **assurances contre l'incendie, les risques de Mer et des fleuves** et sur la vie des blancs ou des esclaves, à son bureau, encoignure Sud-Est des rues Natchez et Camp.

Cette compagnie est établie sur le principe d'Assurance Mutuelle, de sorte que chaque assuré devient intéressé à son succès et participe aux profits réalisés, qui sont payables en espèces au lieu de coupons. 1 nov—1an

HOTEL DU CHENE VERT A BILOXI,
TENU PAR Mme PRADAT.

LE public est informé que cet établissement, si avantageusement connu pour la salubrité de sa situation, la beauté de ses jardins, allées, kiosques et la tranquillité dont on y jouit, est maintenant ouvert aux visiteurs.

Les propriétaires ont profité de l'hiver pour améliorer et agrandir la maison. Cet hôtel peut maintenant recevoir deux cents pensionnaires de plus que l'année dernière, et les familles pourront avoir des maisons à elles complètement séparées de l'hôtel.

La table est servie avec une recherche toute particulière, les vins et les liqueurs sont des meilleures qualités.

Mme Pradat a engagé un orchestre composé de bons musiciens, et il y aura deux fois par semaine dans la salle de bal à 100 pieds de long ... [illegible] ... bal.

L'hôtel a engagé une compagnie de pêcheurs qui fourniront constamment la table d'huîtres et de poissons frais de toute espèce, tels que poissons rouges, truites, grognards, pompanos, maquereaux espagnols et chevrettes.

L'établissement possède aussi un magnifique café, salle de billard, bateaux à promenades, et des maisons de bains pour les dames et les messieurs. On peut également se procurer des voitures et des chevaux de selle.

Mme Pradat informe le public que rien n'a été épargné pour rendre l'hôtel ... [illegible] ... du steamboat, afin d'être débarquées au wharf de l'hôtel.

Les prix sont modérés. 18 mai—4m

A LA GARÇONNIÈRE,
A MANDEVILLE,
(FACE AU GRAND WARF.)

LES soussignés ont l'honneur d'informer le public, qu'ils viennent de monter à Mandeville en face du Grand Warf, un établissement dont le besoin s'était jusqu'ici fait sentir impérieusement et où la Fashion trouvera, au confort d'un Restaurant tenu dans le meilleur genre sous le rapport du service, les mets et les vins les plus exquis. On pourra se faire servir à la table d'hôte ou à la carte, et les prix seront modérés.

Au Restaurant est annexé une Barre où l'on trouvera toujours des liqueurs assorties et de 1re qualité.

Une Salle de Billard fait aussi partie de l'Etablissement où les Amateurs trouveront un délassement à la monotonie de la campagne.

Enfin, les propriétaires dans le but d'être agréables au Public, n'ont épargné ni peine ni argent pour procurer à ceux qui voudront bien les honorer de leur patronage toutes les commodités et le confortable qu'on peut désirer.

L'ouverture de l'Etablissement qui est entièrement neuf, aura lieu le samedi 25 courant, par un splendide Lunch.

N. B. Il y a un barbier-perruquier attaché audit établissement.
16mai—3m BERTRAND COMBE & Co.

BOUTEILLES VIDES de Bordeaux — de 22 onces en caisses de 12 bouteilles, à vendre par NADAU DU TREIL, 20, rue Jefferson.
21 mai

VIN rouge et blanc, en barriques, 1/2 barriques et en caisses, à vendre par NADAU DU TREIL,
21 mai 20, rue Jefferson.

EN DOUANE —Cognac de M. Castillon jeune (1848), à vendre par NADAU DU TREIL,
21 mai 20, rue Jefferson.

BOUTEILLES.—100 paniers en débarquement de la barque Orbita et en magasin, à vendre par
Hav J F BERCIER & Co, 54, Vieille Levée

VIN MUSCAT.—100 caisses première qualité en débarquement de la barque Orbita et à vendre par J F BERCIER & Co,
11avril 54, Vieille Levée,

IMPERIALES DE MANCHESTER—80 balles impériales supérieures, de 36 pouces de large, choisies expressément pour le marché mexicain reçues par le navire Geo. W. Bourne, à vendre par McDOWELL & PECK,
16 mai 86, rue Gravier

A VENDRE par le soussigné:
10 quarts et 10 huitièmes pipes cognac,
30 meules fromage Gruyère,
60 barriques vin pour famille,
30 barils vin blanc,
200 livres champignons secs,
15 caisses fruits à l'eau de vie,
220 " liqueurs d'importation directe,
15 " prunes 1er choix.
Un grand assortiment de groceries pour famille.
JEAN PISSE,
12 juin Encoig. Royale et St-Pierre.

Brandy et Genièvre.

ON peut acheter, par n'importe quelle quantité et AUX PRIX DES ENCANS, du Brandy et du Genièvre. Le soussigné en aura constamment en vente à la convenance des acheteurs.
J. McDONNELL,
Encoignure St-Philippe et Remparts
15 mars—6m

D. HORNIO Jr.
MARCHAND COMMISSIONNAIRE ET IMPORTEUR DE CIGARES, TABAC ET CAFÉ DE LA HAVANE.
6 avril Rue Gravier, No. 34.

P. CHARLES CUVELLIER,
AVOCAT, NOTAIRE PUBLIC.
8 mai *Bureau, No. 174, rue Royale.*

SAMUEL BOYER DAVIS,
SUCCESSEUR DE
HORATIO DAVIS,
NOTAIRE PUBLIC, RUE ST-CHARLES,
Sous l'hôtel St Charles, près la rue Commune

BUREAU DU Dr. Charles DELERY,
Passage de la Bourse.
Entre St-Louis et Conti.
CONSULTATION—de 4 heures 1/2 à 6 heures 1/2.
8jn—30

Mme CLARET.

ACCOUCHEUSE, de la Faculté de Médecine de Paris, s'occupe spécialement des maladies de femmes, sous la direction du médecin des malades qui pourraient réclamer ses soins.
RUE ST PIERRE, No 94, AU PREMIER,
10 juin—6 m *Entre Royale et Bourbon.*

VIN ROUGE EN CAISSES—50 caisses vin rouge vieux Ch. Leoville 1841.
50 caisses vin rouge vieux Palmer Margaux 1841 44
75 do do do Pontet St-Julien do
25 do do do St. Estèphe Médoc, do
A vendre par B. TALAMON,
23mai 182—18 rue Royale

VIN BLANC EN BARILS.—En magasin et à vendre,
175 barils vin blanc Haut Sauterne.
Par B. TALAMON,
18av 182—186, Royale

CHANGEMENT DE DOMICILE.
B. A. LANAUZE & CO.,
IMPORTEURS DE QUINCAILLERIE,

ONT transporté leur magasin au No. 50, Vieille-Levée, entre St. Louis et Conti. 3 déc

J. MORIN, IMPORTEUR de vins et eau-de-vie, a transporté son domicile et magasin du No 190 Vieille Levée, au No 186, même rue. 29avril

COGNAC— 6 quarts cognac, en magasin et à vendre par P. LONGIS,
15juil 47, rue Vieille Levée

BOUCHONS—47 balles bouchons en magasin et à vendre par P. LONGIS,
15juil 47 Vieille Levée

INSTITUTION DE Mmes DESRAYAUX
Pensionnat et Externat de Demoiselles,
ANCIENNE MAISON DE Mme LEIRIS,
Rue Bourgogne, entre Bienville et Douane—Année 1850—51.

LES directeurs de cette institution viennent de nouveau soumettre leurs titres à la confiance des familles, sous le triple rapport de l'hygiène, de l'éducation intellectuelle, et de l'éducation morale.

L'établissement possède un vaste et vaste local, bâti sur un plan spécial pour un grand pensionnat, et réunissant toutes les conditions de bien-être et de salubrité. Depuis les bâtiments, jusqu'à l'enceinte des Remparts, s'étendent des jardins, bien aérés, destinés aux récréations et aux promenades des élèves. Le terrain en a été exhaussé et amélioré de manière à offrir en tout temps un emplacement agréable et salubre; et l'acquisition définitive, qui vient d'être faite de ces jardins, assure pour toujours, à l'établissement, les avantages sanitaires qui en résultent. Enfin, en y commençant les efforts et les résultats de dix années de travail, les Directeurs sont parvenus à former dans le plus beau quartier de la ville, un établissement vraiment digne de ce nom, et de sa destination.

L'instruction est donnée également en français et en anglais: elle est variée, complète, et s'étend des premiers éléments jusqu'aux notions développées de la Littérature et des Sciences.

Le personnel de l'enseignement reste le même, sauf un seul changement, qui a donné lieu d'attacher à l'institution un professeur, (M. P. LIOREET) récemment arrivé de Paris, où il est connu et apprécié de plusieurs hautes notabilités scientifiques et littéraires.

M. Liorret est appelé, vû le nombre croissant des élèves, à partager l'enseignement des premières classes avec M. A. Desrayaux qui, de son côté, y consacre tout son temps. Une instruction plus rationnelle et plus forte doit ainsi s'étendre jusqu'à la troisième classe, et devenir une préparation plus intelligente aux études de la première.

L'enseignement supérieur en anglais reste sous la direction de Mme K. Desrayaux, anglaise de naissance et d'éducation, et du Dr Macaulay, dont la capacité est généralement connue.

Plusieurs dames, anglaises et françaises, se partagent l'enseignement des degrés secondaires et élémentaires, dans les deux langues.

En tout, un nombreux personnel est attaché à l'établissement, de manière à fournir à tous les emplois, d'enseignement ou de surveillance, des personnes d'une aptitude spéciale.

La musique (piano, harpe, solfège et chant) reste sous la direction connue de Mme Desrayaux et de Mmes Herbiguier et Desforges.

L'éducation religieuse et morale reçoit tous les soins que réclame son importance: La première communion surtout est, pour les élèves catholiques, l'objet d'une sollicitude particulière. M l'abbé Lasnes est, comme les années précédentes, chargé de l'instruction religieuse, et à cette instruction se joignent, comme moyens auxiliaires, les habitudes de travail, de régularité et d'ordre, destinées à influer sur la vie entière, en unissant au sentiment religieux la conscience et la pratique du devoir.

Le Prospectus plus détaillé se trouve chez MM. les Libraires, et à l'Etablissement.
27 sept—1an

INSTITUTION JEFFERSON.
53, *rue Bourbon—Dirigée par J. G. LORD.*

LE plan de cette institution comprend un système d'éducation général et très étendu. Les élèves y sont admis dès l'âge de sept ans et peuvent y rester jusqu'à ce que leur instruction soit complète ou qu'ils soient préparés pour une profession de leur choix. Ils sont répartis en classes, suivant leurs dispositions et le degré d'avancement qu'ils ont atteint.

Le local est peut être le plus convenable qu'il y ait en ville, avec de l'espace pour l'exercice et la récréation. On y trouve réunis tous les avantages que peut offrir un établissement formé sur une grande échelle.

Les professeurs sont hommes d'un talent éprouvé. Le bon ordre, ainsi que et la plus grande surveillance est exercée sur la conduite et les progrès des élèves.

Pensionnaires,	$25	par mois.	
Demi pensionnaires,	16	do	
Externes au dessous de 8 ans,	5	do	
do do de 12 ans,	8	do	
do au dessus de 12 ans,	10	do	

Ces conditions comprennent la pension et l'enseignement de la langue anglaise et française, l'écriture, l'arithmétique, la géographie, l'histoire, les mathématiques, la tenue des livres, &c.

Sont payés à part:

Le Latin ou le Grec,	$3	par mois
L'Espagnol, l'Allemand ou le Dessin,	4	do
La musique,	10	do
La danse,	6	do
L'escrime et les exercices militaires,	—	do

Les classes continuent toute l'année sans interruption. Heures d'étude, de 8 heures et demie jusqu'à 2, et de 4 heures et demie jusqu'à 6. 4sep—1an

INSTITUTION
G. BOYER.
148, RUE CONTI, ENTRE DAUPHINE ET BOURGOGNE.

M. G. BOYER, fondateur de cette institution, la plus ancienne de la Nouvelle Orléans, fait connaître ... [illegible]

[illegible]

BRANCHES D'INSTRUCTION.
Anglais, Français, Espagnol, Grec, Latin, Mathématiques, Histoire et Géographie, Elements de Sciences Naturelles, Elements des Sciences Philosophiques.

CONDITIONS.

[illegible]

INSTITUTION
de Mlle. A. LAINÉ.
Pensionnat et Externat de Demoiselles,
RUE ROYALE, 300,
Entre St. Philippe et Ursulines.

CETTE maison d'éducation est ouverte depuis le 1 novembre courant. Le local est vaste, aéré et distribué avec ordre.

Mlle A. Lainé, directrice de l'Institution, et connue en Louisiane dans l'enseignement, depuis plus de douze ans, ... [illegible]

[illegible]

Toutes les branches de l'enseignement seront également bien conduites et scrupuleusement surveillées.

La musique, le chant, le dessin et la peinture seront enseignés par des dames spécialement attachées à l'Institution.

L'instruction religieuse sera dirigée avec la plus sévère attention. Un ecclésiastique approuvé par Mgr l'Evêque aura cette direction importante.

Mlle A. Lainé invite les familles à vouloir bien visiter son établissement, pour qu'elles se rendent compte par elles mêmes des soins apportés, à l'avance, au bien être général des élèves qui lui seront confiées. 1nov—6m

MAISON D'EDUCATION
POUR LES DEMOISELLES,
DIRIGÉE PAR
Mme VAN NOOTEN
TRANSPORTÉE A PLAQUEMINES, PAROISSE IBERVILLE (LOUISIANE.)

(Sera ouverte pour la réception de pensionnaires et externes le 11 février prochain.)

Mme VAN NOOTEN ayant accompli son voyage en Europe et complété ses arrangements pour attacher à sa maison, d'une manière permanente, des professeurs dignes de sa confiance et de celle des parens, s'empresse d'en informer ses amis et le public. Les parens et les tuteurs sont respectueusement invités à visiter la localité vaste et spacieuse des lieux, ou, à la demande des principaux habitans de Plaquemines, l'institution a été transportée. De plus amples informations sont contenues dans le prospectus de l'établissement qui se trouve à l'académie même, et chez les libraires de la Nouvelle Orléans, ou, pourront être obtenues en s'adressant aux soussignés.

A Plaquemines.	A la Nlle-Orléans.
M. W. E. Edwards,	Le Rév. Dr. Neville,
Le Dr. Phs. Flemont,	MM. Alfred Hennen,
M. Zenon Labauve,	James Robb,
	H. C. Cammack,
30janv—1 an	Fred Prey

NOUVEAU CONNAISSEUR
de la Véritable
EAU DE COLOGNE

Rue St-Pierre 89, entre Royale et Bourbon, au premier, se trouve une Eau de Cologne bien supérieure à celle que l'on vend chaque jour. Trompé par d'élégantes étiquettes chargées de titres pompeux, on en achète souvent de très mauvaises; celle que l'on offre aujourd'hui, dégagée de tout charlatanisme; on la vend à la bouteille à un prix très modéré. On peut en prendre une demi-bouteille, un quart si l'on veut, et on pourra par ce moyen s'assurer de la bonté de cette eau admirable et salutaire qui rivalise, bien certainement avec celle de Jean-Marie Farina.
6 mars—6m

Pompes.—Appareils pour les Bains et les Cuisines.

JOHN McCARTY, plombier, No 134 rue du Camp, Nlle-Orléans, vient de recevoir un grand assortiment de robinets en cuivre de différentes grandeurs; pompes de force, pompes à bière, etc., etc.; ustensils de cuisines, bains, bains, installations de bains à douches. Réparations et posage de tuyaux de plomb, ainsi que toute autre espèce d'ouvrage dans sa ligne; réparations pour navires et bateaux à vapeur faites en peu de temps; tous les ordres seront remplis dans le plus bref délai à des prix modérés. 22n

WILLIAM PRICE, Plombier,
No. 162, RUE POYDRAS,

A l'honneur d'informer le public qu'il entreprend toutes les affaires de ce genre et qu'il peut fournir des bains à douches chauds et froids, bassins à lavabos, robinets à lieux d'aisances, fontaines, pompes de force, pompes à bière et autres, arrangées dans le meilleur goût; tuyaux en plomb et plomb en feuilles. Il emploie toutes descriptions et emploiera toute espèce de manière; poses et réparations de toute espèce d'ouvrages à bord des navires. Les prix sont modérés.

Ils sont en outre, AGENTS pour la GATCHEL'S PATENT HYDRAULIC RAM.
7janv—1an

L. F. DELAMARE, fabricant de travaux de zinc, plomb, cuivre, ferblanc et tôle, a l'honneur de prévenir ses clients ainsi que le public en général, qu'il a transféré son domicile rue de la Douane, entre Bourbon et Royale, et invite les Messieurs et Dames de cette ville à venir visiter ses travaux de sa fabrication, ayant une commodité supérieure à ce que l'on a fait jusqu'à ce jour, tant pour ustensiles de ménage, tels que baignoires et baquets de toutes formes, fontaines à filtrer et autres, et quantité d'autres articles trop longs à énumérer, ainsi que garderobes pour cabinets et chambres, garanties sans odeur, installations de bains, pompes et lavabos.

Spécialité de travaux de bâtimens en zinc, pour corniches, ventilateurs de toiture, chassis, dalles, tuyaux, etc.

Couverture en zinc garantie vingt ans sans réparation. 4 mars

J. MENARD,
181, *Vieille Levée, entre Quartier et Hôpital.*
Graines fraîches de jardinage.

REÇUS par le navire Pyramid du Havre, un grand assortiment de graines, de choux, carottes, betteraves, laitues, chicorées, scaroles, cressons, persil, cerfeuilles, navets, radis, poireaux, roquettes, concombre vert, squash nain blanc, melons, céleri plein blanc et vert, tomates, choux-fleur. Aussi en vente une grande variété de plantes et arbustes de choix en pots, à vendre à des prix très modérés.
1erjuillet.

INSTITUT ST-LOUIS,
Dirigé par Mme DERON,
Pensionnat et Externat de Demoiselles,
A Nouvelle-Orléans,
14, rue St-Louis, entre Bourgogne et Dauphine.

Mr et Mme DERON ont l'honneur d'annoncer aux familles que, cette année, comme les précédentes, elles doivent ... [illegible] ... pendant le reste de l'année ... Mme Deron consacrent, eux même tous leurs soins et tout leur temps aux diverses branches de l'instruction, et ils peuvent ainsi, par des efforts personnels garantir la solidité et la rapidité des progrès de leurs élèves.

Mme Deron dirige elle-même les exercices religieux des élèves catholiques qui sont préparées à la première communion et à la confirmation par M. l'abbé Tholomier, dans la chapelle de l'institut St-Louis.
18 juin—3m

Dr. L. DUPERRON
DENTISTE.

Bourbon 196,
Entre Orléans et St-Pierre,

LE DR. L. DUPERRON fait, à son cabinet, toutes sortes d'opérations dentaires, chirurgicales et mécaniques, d'après les procédés les plus nouveaux. Pendant sa longue pratique, le Dr. Duperron a fait de sérieuses recherches sur les moyens de conserver les dents. Aussi les personnes qui désireraient conserver ou qui craindraient de faire arracher ces organes si précieux à la santé et à la beauté physique, peuvent être persuadées que sa méthode curative est infaillible quand on y a recours à temps. Des milliers de personnes et des plus respectables attesteraient le fait s'il était nécessaire.

Le cabinet est ouvert de 8 heures du matin à heures de l'après midi.
Prix modéré 13 juin

Dr. P. BLANCHARD

Chirurgien-dentiste, a l'honneur d'informer le public qu'il est de retour à la Nouvelle Orléans et qu'il vient d'ouvrir son cabinet, **Rue Royale, No 104,** au premier, entre les rues Conti et St-Louis, vis-à-vis la Banque de l'Etat de la Louisiane. 28 juin—1a

CONSULAT DE FRANCE.
AVIS MENSUEL—JUILLET 1850.

SONT invitées à se présenter à ce consulat, pour affaires qui les intéressent, les personnes dont les noms suivent:

Algan, François	Fay, A. T.
Buvelle, Charles	Gognier, Mlle
Barmann, Aloyse	Gaud,
Berge, Léon	Guillaume, Célestine
Berthe, Jean Mathurin	Grusse, Patrice
Boutte, les époux	Hutzlin, les époux
Barisson, Bernard	Herson, les époux
Barbier, Alphonse	Jarry, les époux
Barbé,	Jung, les époux
Blain,	Lacoste,
Croizier, Pauline	Lebreaud, César
Couture,	Lepeulmier, Louis
Chabot, Henri	Leon, François-Marie
Chavent, de Lauzen	Macouillard, Guillaume
Delfosse, François	Moutin, Md.
Delfosse, Adélaïde Fleury	Métayer,
Delfosse, femme Laroque	Rigaud, le docteur
	Rich, Nicolas
Dejore,	Stahle, Jacob
Desmousseaux, Louis	Salles des galeries
Durmeusiein,	Thomas, Jean

La Chancellerie du Consulat de France, située rue St Pierre, entre Chartres et Royale, No. 57, est ouverte tous les jours, de dix heures du matin à trois heures de l'après-midi. 4 juil

PEINTRE.
A. C. JAUME,
Peintre de portraits et professeur de dessin.
Leçons à son atelier de 6 1/2 à 8 heures du matin
Leçons en ville.
RUE ROYALE, 212 29oct—1an

A LOUER.

UN beau Magasin neuf en briques à trois étages, venant d'être bâti, situé à Lafayette, rue Tchoupitoulas, entre les rues Ste Marie et St André, vis-à-vis le wharf des steamboats de la ligne de Chagres.
AUGUSTE MOLIER,
29n No 90 rue St-Louis

Magasin à Louer.

A LOUER le magasin maintenant occupé par M G W Dubar, No 20, rue de la Douane, entre Chartres et Levée. Possession en sera donnée en juillet.

A LOUER—Le magasin No 6, rue Conti, occupé présentement par MM J B Plauche & Co. Possession en sera donnée le 1er juillet. Pour les conditions, s'adresser à LEOPOLD JEANNET & Co.
22, rue St Louis

A louer—UNE jolie résidence bien aérée, située rue Constance, entre celles de Urquhart et Richard on la louera à bon marché à un bon locataire, du 1er juin au 1er novembre prochain. Pour plus amples informations s'adresser à DUFOUR, WILLIAMSON & Co,
22mai 35, rue Natchez

Magasins à louer.

Trois beaux magasins dans la rue Poydras, près de St. Charles, avec maison de résidence et cuisine. S'adresser No. 35, rue Royale.
12 jan—17 A. TRUDEAU.

A LOUER—Deux jolies résidences bien aérées, convenablement distribuées pour des familles, situées rue Condé, entre Hôpital et Ursulines. Pour les conditions, s'adresser à DOMINIQUE LANATA, rue Jefferson No. 9

A LOUER, Un bureau au 2e étage, ayant ... [illegible] A. COUTIN & RANSON, 13 Bienville

A LOUER à partir du 1er juillet—Une maison en briques à trois étages, située encoignure Hôpital et Gallatin. S'adresser à EDWARD SHIFF, No 79, rue du Canal.
3juin—3m

Maison Californienne à Mandeville.

A LOUER pour le 1er juillet, une maison à deux étages, composée de 4 chambres, 2 cabinets et une galerie, cuisine et chambres de domestiques.
Pour conditions, s'adresser à J. F. BERCIER & CO., No 54, Vieille Levée.

VINS EN CAISSES de 12 bouteilles et 24 demi bouteilles—100 caisses vin rouge St Julien Médoc
100	do	do	Cantenac Médoc
250	do	do	Château Margaux,
50	do	do	Château Leoville,
125	do	do	Château Lafitte,
100	do	do	Grand La Rose,
400	do	do	Haut Sauterne,
200	do	do	Haut Barsac,

40 caisses vin de Bourgogne différents crus.
A vendre par NUMA LACOSTE,
6 mai 147, rue Royale.

LIQUEURS—30 caisses de 12 bouteilles liqueurs assorties superfines;
4 do de 25 paniers anisette extra superfine;
80 paniers de 6 bouteilles guignolet superfin;
40 caisses de 12 cruchons curaçao superfin;
20 do marasquin grand et petit modèle;
120 do absinthe, Sauvageot et Verain & Lecoultre,
A vendre par NUMA LACOSTE,
6 mai 147, rue Royale.

AUGUSTE BARRAUD,
Encoignure Royale et Orléans,

A l'honneur d'informer le public qu'il vient de recevoir par le navire Espadon—
Cent cinquante douzaines de gants, soie et fil d'Ecosse de première qualité, pour hommes et pour dames, ainsi qu'un très grand choix de costumes d'été, en batiste et étoffe fantaisie de haute nouveauté. Il vient de recevoir en même temps un grand assortiment de porcelaine et de cristaux.

On est toujours sûr aussi de trouver le meilleur et le plus grand choix de parfumerie que l'on puisse désirer. 2 mai

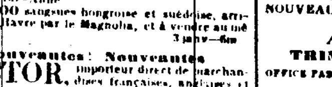

10,000 SANGSUES—Reçues par le steamboat Ohio, à vendre en gros et en détail, à l'entrepôt général, rue de l'Esplanade, encoignure l'assacalvo, aux prix les plus modérés.
19juil J. P. HOUBIRAN.

GRAND ASSORTIMENT DE SANGSUES HONGROISES ET MAROCAINES—Arrivé récemment du Havre, par l'Austerlitz, et à vendre chez M. Provost, rue Bourbon, No 230, entre Dumaine et Ste-Anne.
10,000 sangsues hongroises et suédoises, arrivées du Havre par le Magnolia, et à vendre au même dépôt. 3janv—6m

Nouveautes! Nouveautes
VICTOR, importeur direct de marchandises françaises, anglaises et américaines rue St Charles, No 16, entre les rues Canal et Commune, a l'honneur d'annoncer à ses pratiques et au public qu'il vient d'augmenter considérablement son magasin d'un grand assortiment de marchandises nouvellement débarquées et en débarquement des navires Espadola, Scargo et Holyoke.

Au nombre de la grande variété qu'il serait trop long de mentionner se trouvent les marchandises suivantes, savoir:
Cravates vermicelles de toutes couleurs,
do à la Duchesse,
do à la Joinville,
do en voile de Chine,
do en mousseline imprimée,
do en soie des ateliers de la Sylphide,
Cols de nouveau genre,
100 douzaines chemises de toile superfine,
80 do do en coton, devant en toile,
50 do do en percale,
90 do do de couleurs, dif. modèles,
100 do mouchoirs batistes pour homme et pour femme,
100 douzaines foulards des Indes, d'un nouveau genre,
Un très grand assortiment de gants fil d'Ecosse et de soie.
Chaussettes de soie de toutes couleurs,
do de coton, en toutes genres,
Un grand assortiment de bretelles en soie et autres,
Cannes et parapluies de diverses couleurs et en tous genres,
Nécessaires de voyage pour homme et pour femme
Toutes espèces de parfumerie de Paris, &c., &c.

M. Victor prévient aussi les coiffeurs de cette ville particulièrement, qu'il a aussi reçu par lesdits arrivages, un considérable assortiment de cheveux à leur usage.

Il continue comme par le passé à se charger de toutes commandes de perruques et de toupets et est constamment prêt à en fournir sur demande.

Son Salon pour la coupe des cheveux est pourvu des meilleurs ouvriers, et les soins les plus empressés seront donnés à ceux qui voudront bien l'honorer de leur patronage. 27av

BOTTES, SOULIERS ET BRODEQUINS—321 caisses en débarquement des navires Alfred Exall, Sultana, Gen Berry et bricks Partridge et Alida, et steamer Ohio, à vendre par R G HOBBS,
1juil 19, rue de la Douane

P. & E. REILLY & Co.,
Encoignure Royale et Canal,

VIENNENT de recevoir de Paris et de New-York, par les navires Union, Toronto et Pyramid, un choix magnifique de marchandises pour la saison, consistant en partie de
Foulards de l'Inde nouveauté,
Mousselines blanches, brodées riches,
Barèges Alboni haute nouveauté,
Barèges unis en toutes couleurs,
Bandes brodées pour lingerie,
Manches do, manchettes do;
Mantelets mousseline brodée,
do barège blanc et couleur,
Robes de batiste imprimée,
Rideaux brodés mousseline et dentelle,
Linon 3/4 pour moustiquaires,
Tapis de table et de piano très riches,
Toiles damassé, ouvré, nappes, serviettes, toiles de Paris, etc.,
Bas de fil d'Ecosse unis et brodés.

Articles de deuil:
Barège et Albarine,	noirs,
Jaconats et mousselines,	do,
Alpacas et bombasine,	do,
Etamine fine,	do,
Vraie grenadine et crêpe de Chine,	do,
Chali,	do,

Crêpe anglais pour chapeaux et voiles, etc. etc.
15 juil

Maison H. NOEL & GUIRAUD,
103, RUE ROYALE,

... barriques vin Rochelle, ... barils vin blanc Graves ... [illegible]
... barriques Château Lafitte;
... do do de Margaux;
... do do Laborde;
... do do Emilion;
... barils Madère;
... do Xerès;
1000 caisses vin rouge et blanc de toutes marques;
... paniers Champagne;
... caisses absinthe suisse, marque Pernod fils
... do kirch do do
... do fruits à l'eau de vie;
... 1/8 et 16 1/4 eau de vie;
... meules gruyère. 20mai

Marchandises Suisses.

8 balles guinghams de différentes largeurs;
4 do madras;
2 do bretelles,
... mousselines, mouchoirs et robes brodées; en magasin et à vendre par
H. NOEL & GUIRAUD,
20mai 103, rue Royale

EN MAGASIN ET A VENDRE PAR
A. DELAMARE,
No 26, rue St-Louis

15 quarts pipes cognac, Dumasjeune, 4e preuve,
25 do do Rochelle, Comte, do,
15 do et 8 1/2 do do United Proprietors,
12 do et 4 do do do Pinet Castillon 1846,
4 1/2 et 5 quarts do Pasteau Charruyer,
2 do et 4 do do O Dupuy, pale 1846,
100 barriques vin rouge (bon ord.) différents crûs,
40 do do de famille Margaux Médoc,
6 do do vieux Brinckfort,
60 barils vin blanc Sauterne et Barsac,
20 do do vieux do,
15 do Madère de Sicile,
1 pipe vieux do Old Reserve,
1 do do do Old London Particular,
1/2 do do do Old Palethuato,
100 paniers champagne Ancor Brand,
80 do Ducal Grape,
25 do Capt. May,
40 do Gen. Taylor,
100 caisses vin rouge St Julien et St Estèphe,
90 do do 24 1/2 bouteilles,
25 do do Léoville,
40 do do Haut-Talence,
50 do do Château-Lafitte,
20 do do 24 1/2 bout. do,
20 do vieux vin Haut-Brion,
100 do vin blanc Haut-Sauterne,
40 do do do 24 1/2 bouteilles,
8 pipes genièvre de Hollande,
1 puncheon rum de Jamaïque et 1 Ste-Croix,
1 do Irish Whiskey,
150 gallons Mayork directement importée,
4 quarts pipes cognac Otard Dupuy 1842, et un assortiment général de tous les articles en liquide, nécessaires aux cafés. 18 juin

EN magasin et à vendre par LOREILHE & CO.
Encoignure Douane et Royale.
20 1/2 et 1/4 pipes cognac de preuve S. Richard,
10 1/4 do do 2e do do,
10 1/4 do do 4e Propriétaires Unis,
10 1/4 do do 4e Comte & Martin,
5 1/4 do do 4e Pellevoisin,
5 1/4 do do 4e John Pinet,
70 barriques St Julien, St Estèphe, Montferrand
20 do vin rouge (lueyries pour famille,
7 do do Château Lambert,
10 do do St Julien 1840 et 1842,
50 barils vin blanc Haut-Sauterne et Barsac,
10 do do Preignac,
10 1/4 Madère, 10 1/4 Xerès, 23 1/4 Porto,
400 caisses vin rouge Ht-Brion J. E. Larrieu prop.
40 do do Pape Clement La Mission,
20 do grand vin Château Latour,
25 do Gruau Larose,
300 do St-Julien, St Estèphe et Léoville,
40 do vin blanc Preignac,
75 do Barsac et Sauterne,
200 paniers champagne Cordon Rouge,
25 do do ... Ivroy, 80 do Grape
25 do Crown, de Jacquemoulfils,
7 pipes genièvre de Hollande,
10 c., 25 paniers chaque, anisette de Bordeaux,
100 dame-jeannes de 5 gallons et 15,000 bouchons,
50 paniers guignolet d'Angers,
50 caisses marasquin, curaçao et liqueurs,
10 caisses 1000 1/2 boîtes sardines, 150 do absinthe suisse et kirsch, 150 do vermicelli et macaroni
200 demi boîtes mammouses (Layers) 2r juin

BON MARCHE!

LES soussignés ont l'honneur d'appeler l'attention des acheteurs de la ville et de la campagne sur les articles suivants qu'ils vendront en gros et en détail à des prix les plus réduits possibles:
20 caisses et balles jaconats anglais,
4 do do français,
500 pièces rideaux brodés très riches,
5000 do mousseline unie et façonnée, qualités assorties,
3000 do brin coton, 8 et 9 yardes, 1re qualité,
1500 douzaines mouchoirs batiste, pur fil, très fins,
1600 pièces mouchoirs foulards pure soie, nouveaux dessins,
4 balles lin fil, écru et blanc,
500 douzaines mouchoirs Verona,
1200 do Madras et imitation,
7 caisses alpacas assorties de qualité,
1500 courtepointes de 9 à 12/4,
15 caisses toile d'Irlande pour chemises,
3 do planilles 7/8 et 4/4 pour do,
3 do toile à draps, 10 et 12/4,
2 do gingas pur fil ordinaire,
2 do do do superfin,
2 do do l'anon,
1000 douzaines fil noir gloré No 30 à 72,
150 grosses agraffes plaquée No 1 à 6,
150 boîtes coton écru, 4/4, marques diverses,
100 douzaines écharpes crêpe, ainsi qu'un assortiment général d'articles de fantaisie, tels que mousseline, dentelle, coutil très fin, bas soie, gants chevreau, soie et fil, parapluies et ombrelles, etc.
P. Y. COMER & CO.

EN débarquement du navire Emma Watts, de Bordeaux, et à vendre par les soussignés, 80 barriques vin Montferrand.
DUFOUR, WILLIAMSON & Co.,
5 juin 35, Natchez

CHAMPAGNE—400 paniers vin de Champagne de diverses marques, en magasin et sous les clefs de la Douane, à vendre par
DUFOUR, WILLIAMSON & CO,
5 juin 35, rue Natchez

EN DOUANE—10 quarts cognac (fine champagne 1846), de Castillon jeune et autres.
10 huitièmes	do	do	do	do
15 quarts	do	do	1845	do
15 huitièmes	do	do	do	do
10 demi	do	do	do	do
8 quarts	do	do	1843	do
16 huitièmes	do	do	do	do

A vendre par NADAU DU TREIL,
4av 20, Rue Jefferson.

EN MAGASIN—1000 barriques vin blanc, Sauternes.
30 demi barriques vinaigre blanc, de la marque Minvielle et Ducos.
Fruits à l'eau de vie et au vinaigre.
Huile de Bordeaux en paniers et en caisses.
Absinthe de Yersin & Lecoultre, kirch wasser.
A vendre par NADAU DU TREIL,
4av 20 Rue Jefferson

Garantis de véritables crus

VINS achetés par le soussigné lui-même sur les lieux de production:
100 barriques vin rouge Montferrand 1846, excellent vin de famille,
10 barriques vin rouge Bassens 1847, 10 barriques Pauillac Médoc 1847.
6 barriques vin rouge vieux St Julien 1844, 6 barriques Vandertinden 1847,
2 & 4/2 barriques vin rouge vieux château de Pez 1844, et 4 & 8/1 barriques Avenne, Margaux.
A vendre par NADAU DU TREIL,
4av 20, Rue Jefferson.

N. BRADNER SMITH,
Marchand Commissionnaire, 89, rue Gravier,

A reçu une commission pour prendre des actes et représenter des absens, pour administrer des sermens, prendre des témoignages, recueillir des preuves. Il tient ses pouvoirs des gouverneurs des Etats suivants, savoir: MAINE, NEW HAMPSHIRE, VERMONT, RHODE ISLAND, CONNECTICUT, NEW YORK, NEW-JERSEY, PENNSYLVANIA, OHIO, MICHIGAN, WISCONSIN, INDIANA, ILLINOIS, MISSOURI, KENTUCKY, TENNESSEE, CAROLINE DU SUD, CAROLINE DU NORD, ALABAMA, MISSISSIPI, FLORIDE et TEXAS. 23avril—1an

BOTTES, SOULIERS et BRODEQUINS—Actuellement en déchargement des navires Moses Wheeler et Iguantoem et en magasin, un assortiment général de bottes, souliers, brodequins, chapeaux, casquettes, etc.

Une attention toute particulière est donnée aux ordres pour les plantations,—Brodequins Russet et chapeaux de laine, à vendre par
FROST & Co,
8 juin 10 rue des Magasins

EN débarquement des navires Eli Whitney et Oscar, venant de Bordeaux, et à vendre par les soussignés, sur la Levée ou à leur magasin à l'encoignure des rues Moreau et Mandeville, 3me Municipalité—
140 barriques bon vin rouge pour famille.
BOYER FRERES, Encoignure
10juin Moreau et Mandeville, 3me Municipalité

INCESSAMMENT attendu par les navires Jane Ponnell et Emma Watts, de Bordeaux, et à vendre par les soussignés:
145 barriques vin rouge (marques diverses) et bon ordinaires, BOYER FRERES,
Encoignure Moreau et Mandeville, 3me
25 avril Municipalité

NOUVEAU SYSTEME DE VIDANGES A LA POMPE,
AVEC DESINFECTION.
TRIMAILLE, Entrepreneur,
OFFICE PASSAGE DE LA BOURSE, No. 9, ENTRE ST-LOUIS ET CONTI.

N. B.—Ne pas confondre son système avec celui d'un entrepreneur, qui prétend opérer par le moyen d'une pompe ... stadium qu'il se sert tout simplement d'une charrette à nègre, et qu'il ne connaît de la désinfection que l'odeur qui est tout ce qu'il a emprunté du service du sieur Trimaille.

Nouveau Système de Vidange
PAR LE MOYEN D'UNE POMPE
Et l'emploi d'une substance qui rend l'opération complètement inodore,
Par R. DURACHER & CO.
Bureaux No 135, encoignure St Anne et Dauphine, et No 2, Passage de la Bourse, entre Douane et Bienville, Nlle Orléans. 15 juin—1an

VIN ROUGE en débarquement du navire Hulda Johanna, de Bordeaux—24 barriques vin rouge Médoc, à vendre par X. LAMBERT,
9juil No 62, rue Magasins

BARRES ET CERCLES EN FER, en déchargement du navire Florida, de Liverpool, et à vendre à bas prix et en lots à la convenance de acheteurs.
180 paquets cercles en fer anglais des diamètres suivants 3/8, 7/16, 1/2, 5/8.
4649 barres fer anglais comme suit:
3/5 barres 3/4, 140 do 7/8, 56 do 1; 30 do 1 1/4; 26 do 1 1/2; 250 do 5/8 carré, 300 do 3/4; 184 do 5/8; 45 do 1; 28 do 1 1/4; 212 do 1 1/3x3/8; 92 do 3 1/8x7/16, 77 do 1 1/8x1/2, 140 do 1 1/4x1 1/4, 179 do 1 1/4x3/8; 70 do 9/16x1 1/4; 434 do 1 1/4x 5/8; 127 do 1 3/8x1/4; 88 do 1 3/4x3/8; 64 do 1 3/8x7/16; 60 do 1 3/8x1/2; 116 do 1 1/2x1 1/4; 500 do 1 1/2x3/8; 180 do 1 1/2x1/2; 46 do 1 1/2x 5/8; 104 do 1 3/4x1/4; 400 do 1 3/4x1/4; 50 do 1 3/4x1/2; 28 do 1 3/4x5/8; 102 do 1 3/4x3/4; 55 do 2x3/8; 85 do 2x1/2; 36 do 2x5/8; 51 do 2 1/2x3/8; 34 do 2 1/2x1/2.
DUFOUR, WILLIAMSON & Co,
13jn 35, rue Natchez.

EN débarquement du navire Pyramid, du Havre, et à vendre par le soussigné:
Ammoniaque liquide, très concentré.
Copahu ferrugineux du Dr Clarke.
Sirop de digitale de Labelloye.
Anti Glaireux de Grilhé.
Poudre superfine pour la toilette.
Calomel cristallisé, Saccharate de chaux.
Atropine, Digitaline, Colchicine, Aconitine.
Boules de Mars, Nitrate d'argent fondu et cristallisé.
Tubes de rechange pour clysopompes.
Eponges fines pour toilette, bougies en cire.
Assortiment de clysoirs, bandages, suspensoirs en soie et coton.
Fécule de pomme de terre, charpie fine.
En débarquement du navire Sultana, de N.-York:
Masse bleue et calomel anglais.
Ceintures abdominales de Hull.
Quinquina rouge et jaune (poudre et écorce)
Lancettes d'Evans, scarificateurs, chloroforme et toutes espèces de plantes médicinales.
E. E. MOUGIN, Pharmacien,
1 juillet Encoignure Douane et Dauphine.

EN débarquement du navire Ferdinand, venant de Bordeaux:
5 demi pipes Marseillon Cognac, ...
11 quarts do do do
11 huitièmes do do
... paniers de deux pomponelles ... [illegible]
... fils;
8 caisses mastic rouge, jaune et vert;
50 do vin blanc de douze bouteilles, à vendre par B. TALAMON,
3 juil 182 et 186, rue Royale

CAFE DE LA HAVANE—500 sacs de première qualité, en magasin et à vendre par D. BORNIO Jr.,
8juil 34, rue Gravier

VENTES PAR ENCAN.

Vaisselle ...
PAR MORPHY & NEVIUS.

LUNDI ... courant, à dix heures, il sera vendu ... [illegible] ... vis la rue Lafayette ... barils ... [illegible]
Conditions—Comptant. 22juil

PAR J. B. BLANC.

LE ... vendu mardi 24 du courant, à 10 heures, à son magasin d'encan, rue de Chartres No 114, 8 caisses ... avariées à bord du navire York, de Liverpool.
Conditions comptant. 20 juillet

VENTES A L'ENCAN.

Café et Billard.
PAR MORPHY & NEVIUS.

MARDI, 23 du courant, à 4 1/2 heures, il sera vendu à l'encoignure des rues Ursulines et St-Claude:

Le fond du café et billard qui se trouve dans la dite maison. Les personnes qui désireraient suivre ce genre d'affaire, trouveront de leur intérêt de se rendre sur les lieux le jour de la vente. Ce café est l'un des meilleurs de la ville. 16juil

PIANOS.
J. FAIVRE, facteur de pianos.
BREVETÉ A PARIS,
Pour le système en fer perfectionné,

A L'HONNEUR de prévenir le public qu'il vient de recevoir un nouvel assortiment de PIANOS PICOLO demi obliques. Il garantit l'avantage de son système en fer, spécial sous tous les rapports, quoiqu'on puisse dire quelques personnes peu connaisseurs, le son, loin d'être strident, est velouté et d'une pureté remarquable.

J. FAIVRE a également en magasin des pianos PLEYEL ET ERARD avec les soi-disantes améliorations de barres montantes de sapin de Riga, double de chêne de Suède, et le sommier croisé en sens contraire, système qui, du reste n'est autre que celui qu'il a toujours été employé.
J. FAIVRE, 47 rue Conti,
29 nov entre Chartres et Passage de la Bourse

Charrues, Charronnage et Quincaillerie.

LES soussignés étant les seuls agents, pour la vente des Charrues de Maysville, Kentucky, des célèbres manufactures de Hall et de Ballenger, ont en magasin un grand assortiment en fonte et en fer battu, qu'ils offrent aux prix des manufactures.
Savoir:
125 Charrues de Hall en fer battu, sans coutre,

103	"		No 1	$5 50
67	"	avec	"	7 00
28	"		" 2	9 50
8	"		" 3	12 00
6	" Flukes		No 1	12 00
13	"		No 2	15 00
10	" Sub soil		No 1	7 00
75	" Ballenger en fer battu sans coutre,			
150	"		No 1	5 50
	"	avec coutre,		
98	"		No 1	7 00
	"	avec coutre,		
52	"		No 2	9 50
	"	avec coutre,		
15	" Flukes		No 3	11 00
11	"		No 1	12 00
10	"		No 2	15 00
	" Ballenger (Yankee extended Bar,			
91	"		No 1	3 25
		Extended bar		
81	"		No 2	4 75
		Extended bar,		
			No 2	4 75

Ils ont en magasin 87 paires de roues avec essieux en fer, et brancards de 2 à 5 pouces, et 20 paires de 2 à 5 pouces avec essieux en bois.

Aussi, 6 wagons complets avec essieux en fer, prix, $140 chaque.

2 Diables ou Timber wheels, roues de 9 1/2 pieds de haut sur 7 pouces de large, $ 150.

Ils prennent des ordres pour toutes espèces de charronnage, et les débarquent sur les habitations aux prix de manufacture.

Avec un grand assortiment de Quincaillerie pour habitations, savoir: Chaînes, Cloches, Houes et Pioches, Haches de Hunt, Haches à double et ... Pioches de toutes qualités, Couteaux à cannes, Pantures à plaques et à gonds, Meules pour moulins, Cordes ordinaires en cuir ... Cordes de Manille et goudronnées, Scies de long pour moulins, et Passe-partouts, Limes de toutes espèces, Poulies en fer avec roues de 7 pouces et un grand assortiment de fer anglais et américain, Essieux en fer avec boîtes, Huile à lampes et de lin, Esprit de Thérébentine, Mastic, Vitres, et Peintures de toutes qualités.
HOGAN & TUREAUD, &c.,
7jan 29 Vieille Levée

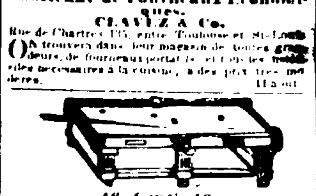

Fabricant de Fourneaux Economiques.
CLAVEZ & Co.
Rue de Chartres 175, entre Toulouse et St-Louis

ON trouvera dans leur magasin de toutes grandeurs, de fourneaux portatifs et tous les ustensiles nécessaires à la cuisine, à des prix très modérés. 11 août

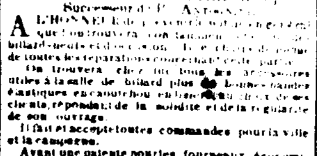

46 Conti 46.
RICHARD,
FABRICANT DE BILLARDS,
Successeur de P. ANTOINE,

A L'HONNEUR de prévenir le public qu'on trouvera constamment ... billards neufs et d'occasion. Il se charge de toutes les réparations concernant cette partie.

On trouvera chez lui tous les accessoires utiles à la salle de billard, ainsi que des bandes élastiques en caoutchouc en bandes ... cheveux, les clients, répondant de la solidité et de la régularité de son ouvrage.

Il fait et accepte toutes commandes pour la ville et la campagne.

Ayant une patente pour les fourneaux économiques, on trouvera à son magasin un choix des clients et à différents prix, de fourneaux de diverses grandeurs, ainsi que les accessoires nécessaires à la cuisine. 20 nov

IMPORTATIONS directes de La Rochelle, par le navire Trenton, et le brick L'Abeille, et dans les magasins de la Douane:

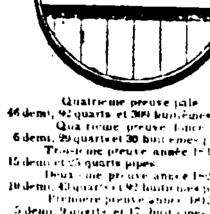

Quatrième preuve pale
46 demi, 92 quarts et 309 huitièmes pipes.
Quatrième preuve foncé
6 demi, 29 quarts et 30 huitièmes pipes.
Troisième preuve année 1845
15 demi et 25 quarts pipes.
Deuxième preuve année 1845
10 demi, 43 quarts et 92 huitièmes pipes.
Première preuve année 1845
5 demi, 9 quarts et 17 huitièmes pipes. A vendre par THE BAILEY BLANCHARD & Co,
99 rue de la Douane

Seuls agents de MM. Pellevoisin, Aîné & Cie, de La Rochelle et seuls importateurs en cette ville de leur Cognac. 17 juin

EN débarquement du navire Radius, de Bordeaux, le soussigné offre à vendre,
350 barriques vin bon ordinaire,
250 caisses vin Haut Sauterne,
4 bouchons fioelle.
D. LANATA,
19 juillet Nos 9 et 10, Jefferson

CENDRES DE SODA—50 barriques en déchargement du navire Alliance, à vendre par HAYMAN & HOLDEN,
19juil 9e, Magasins, 11, Magasins Rouges

CHAUX—2000 barils Atton, 1000 do Thomaston, 500 barils et 200 boucauts St-Genevieve, à vendre par HAYMAN & HOLDEN,
19juil 9e, Magasins, 11, Magasins Rouges.

BRIQUES A FEU—20 milliers briques anglaises, 30,000 do écossaises, et 30,000 Pittsburg, en déchargement et à vendre par HAYMAN & HODDEN,
19juil 9e, Magasins, 11, Magasins Rouges.

M. E. L. Hyams s'est retiré de notre société depuis le 1er courant.
19juil E. J. HART & Co.

EN débarquement du navire Radius, capitaine Murray, venant de Bordeaux: 26 barriques vin rouge vieux, château St Corbian 1841, 120 do do ordinaire Montferrand, 20 do do de St-Estèphe Médoc, 2 do do do Macau Médoc, 27 barils vin blanc Haut Sauterne, 20 barriques do do du do, 12 caisses vin rouge vieux grand vin château Lafitte 1841, 5 demi pipes Barthelemy Cognac, quatrième preuve, 16 quarts pipes do do do quatrième preuve, 25 quarts pipes M. Daniel, fine Champagne, première preuve. 1 caisse contenant 20,000 étiquettes à bouteilles, assorties, 1 do do 30,000 capsules No 11 et 15, 6 balles de 30,000 chacun, bouchons ordinaires, 1 do 30,000 bouchons mi-longs très fins, 10 bouchons à damejeannes, et à vendre par B. TALAMON,
19 juil 182 et 186 rue Royale

EN débarquement du navire Radius, venant de Bordeaux, et à vendre par le soussigné
60 barriques vin rouge St- Julien;
48 do do St Estèphe;
12 do do Médoc pour familles;
40 demi barriques Haut Sauterne;
20 do do vinaigre double de Bordeaux;
20 quarts cognac de preuve, Th. Moulerin,
40 huitièmes do do do;
100 caisses Sauterne;
450 do St. Julien;
100 do St Estèphe;
250 do vins "Eyquem," bouchés à l'émeri, "Gruau Larose," Haut Brion, Ch. Gascourt, "Léoville," "Margaux" "Cantenac," "Sauterne."
100 paniers bouteilles vides;
7 balles de 90 sacs de 500 ch. bouchons superfins
30 caisses de 12 paulans prunes sèches.
100 paniers anisette extra superfine de Chauvet.
V. & E. MAIGNAN,
19juil 85, St Louis

EN débarquement du navire Radius, de Bordeaux, et à vendre par le soussigné,
300 barriques vin rouge Montferrand,
190 quarts eau de vie 1re et 4me preuve,
9 barils vin blanc Haut Sauterne,
9000 caisses vin rouge St-Julien;
347 do vin blanc Haut Sauterne,
200 do do du 24 1/2 bout.
90 barils sardines pressées;
20 do vinaigre de J. Menier Frères,
2 jarres saucissons de Bologne;
32 caisses et demi-cais. vermicelle et macaroni
2 malles chemises en couleurs;
1 caisse contenant 250 doux. ciseaux anglais.
AUG. MOLIER,
20juil—6f No 90, rue St-Louis

COUVERTURES DE LAINE.

6 BALLES couvertures de laine trois points, en débarquement du navire Radius, de Bordeaux, à vendre par AUGUSTE MOLIER,
20 juillet—4 90, rue St Louis.

PENDANT mon absence de la ville, M. Edward Barnett est chargé de ma procuration.
20 juillet—3 S. JOHNSON.

EN débarquement du navire Radius, capitaine Murray, de Bordeaux:
410 caisses vin rouge St-Julien 1847,
80 barriques do do 1846, à vendre par EUG. ROCHEREAU & Co,
20 juil 17 et 19 rue St-Louis

VINS DE CHAMPAGNE—50 paniers vin de champagne en débarquement du navire Adelaide, venant du Havre:
500 paniers en magasin et à vendre par
J. & J. TARDOS,
16 juin 31, Vieille Levée

FARINA de Hecker, Arrowroot, Sagou perlé, Tapioca, Orge mondé, Bois de Campêche, Fustic, &c. dernièrement reçus et à vendre chez
H. BONNABEL,
11 juillet 37, rue Tchoupitoulas.

VERRERIE—Un grand assortiment de bouteilles, Fioles, Jarres, Fioles à l'Essery, &c., dernièrement reçus et à vendre chez
H. BONNABEL,
11 juillet 37, rue Tchoupitoulas.

HUILE D'OLIVE—60 paniers huile, en magasin et à vendre par P LONGIS,
15juil 47, rue Vieille Levée

POUR LA BALISE, la Passe du Sud-Ouest et la Côte—(Deux fois par semaine.)

Le ... vapeur MORDIAN, capitaine John ..., partira de la Nouvelle Orléans pour les ... tous les samedis à ... et sera de retour le ... Pour fret ou passage s'adresser à bord, au bout de la rue St-Louis ou à ... DE LA CROIX & CO, ou à CHS. DE BLANC, No. 10, rue de la Douane, Nouvelle-Orléans.

POUR LA QUARANTAINE, LES FORTS, LA PASSE DU SUD OUEST ET LA BALISE—

Le steamboat neuf et bon marcheur FASHION, capt. Jourdan Martin, partira tous les samedis, à ... heures A. M., pour les ports ci-dessus et reviendra ... Ce bateau a comme ... et ... [illegible]

Malle des Etats-Unis

LIGNE DE MADISONVILLE ... COVINGTON—Le magnifique steamer ... AURORA, capitaine ... partira tous les jours ... du chemin de fer ... dimanches exceptés, ... de Covington tous les jours (excepté les dimanches) à 8 heures A. M.
Passage ... 50 cents
Repas ... 50 cents.

Ligne du soir pour MANDEVILLE, LEWISBURG et MADISONVILLE

—Le magnifique steamer JENNY LIND, capitaine T. W. Dunbar, partira ... tous les jours, après l'arrivée du ... du chemin de fer, ... de Madisonville à 5 heures du matin, et arrivera pour les ... Le dimanche ... Lord partira pour les ... de retour en ville pour ... 7 heures du soir.

Pour plus amples informations, s'adresser à PAYNE & HARRISON, rue Poydras, 66 STEVENSON D. MERRITT & Co.
7 rue Gravier, N O
W. L. CUSHING & Co, 55, rue Commune.
J. F. BERCIER & Co., 54, Vieille-Levée.
6 juil

Paquebot régulier du lac Pontchartrain.
Nouvel Arrangement.

Le paquebot régulier OLIVIA, construit pour la navigation du Lac, capitaine J. W. Hodman partira à l'avenir pour MANDEVILLE, Lewisburg, MADISONVILLE et COVINGTON, comme suit:

DÉPART DE LA NLLE-ORLÉANS.
Lundi par les chars de 1 heure,
Mardi do do 1 do,
Jeudi do do 1 do,
Vendredi do do 1 do,
Samedi do do ...
Dimanche matin ... 2 1/2 heures,
DÉPART DE COVINGTON.
Mardi, 5 heures A. M. ... 5 heures A. M.
Jeudi, 5 ... do. 5 do do.

L'OLIVIA partira de Mandeville tous les dimanches soir, vis-à-vis Lewisburg et Vandeville et arrivera en ville pour les ... chars de 7 heures P. M. Il arrivera aussi ... au ... pour les chars de 8 heures A. M.

Pour plus amples informations s'adresser à bord ou à EUGENE ROCHEREAU & Co,
17 et 19 rue St Louis
ou à MARTIN & Co, LEWISBURG. } Covington.

L'usage aux lettres ... chez M. Judson, en ... Camp et Canal, sera fermé tous les jours à midi. 27 juin

POUR NEW-YORK, via HAVANE—Compagnie de la Malle des E.-U.—Le magnifique steamer FALCON, Lieutenant H J Hartstein ... partira pour le port ci-dessus ... à neuf heure A. M. du ... au ... Lafayette. Les chambres ... aménagement disposées, les ... de la table inoccupée.

Un ... est attaché au service de ce steamer.

Prix du Passage:
Pour New York—Salon des dames		$ 75
	Salon	60
	Entrepont	25
Pour la Havane—Salon d'avant		35

Les passagers pour la Havane devront se munir de passeports.

Les passagers pour New-York se transféreront à la Havane à bord du steamship Georgia.

Nul passager ne sera considéré arrêté s'il n'est payé.

Tous les frais de passage ou de fret doivent être réglés ... [illegible]
PARADISE, LAWRASON & CO,
16juil 1 6, rue des Magasins

POUR LA CALIFORNIE via CHAGRES—Compagnie de la Malle des Etats-Unis—Le magnifique steamer neuf FALCON, sous le commandement du lieutenant H. Hartstein ... des Etats-Unis, partira MARDI, 30 juillet à ... heures précises, avec les malles de la Californie et de l'Orégon.

Prix du Passage.
Pour Chagres—Salon ... Chambres,	$90
Entrepont	$45

A l'entrepont, fourniture de l'équipage, $45
Nul passager ne sera considéré arrêté s'il n'est payé.
Les billets doivent être pris chez les agents.
PARADISE, LAWRASON & Co,
16 rue des Magasins

Un médecin est attaché aux navires de cette Compagnie. 16 juil

Pour Bordeaux—Le ... brick ... capitaine ... partira ... pour le port ... s'adresser au ... rue Bienville

POUR BORDEAUX—Le ... FERDINAND, capt. ... ayant une grande partie de son chargement engagé, ... partira ... Pour passage ou fret s'adresser à bord, ou à AUGUSTE MOLIER, 90 rue St-Louis.

POUR LA HAVANE—Le brick ... paquebot, bien connu F. SOLER, capt. ... ayant une partie de son chargement engagé, partira ... Pour le reste du fret ou passage, ayant de bonnes chambres, s'adresser à bord, ... de la halle aux ... TRUSCHOS & CO., 20 Vieille Levée.

A fréter ou à vendre.

Le ... navire ... en fer JOSEPHINE ... [illegible] ... LEVEUVE LAFITTE & CO. ... Vieille Levée

POUR GAND (Belgique)—Le brick belge ... COMTE DE FLANDRES, capitaine de Jonghere, partira pour le port ci-dessus ... du courant. Pour passage ou fret, ... s'adresser à ... J. & A. WAPLES, ... Commune No. 79.

Pour Liverpool—Le navire de ... JOSEPH BACKER, capitaine ... ayant la plus grande partie de son chargement engagé, ... pour ... chambre et ... s'adresser à bord au ... H. V. BAXTER, 19 rue de la Commune, ou à J. P. WHITNEY, ... 61 rue du Camp

LIGNE D'OMNIBUS DE LAFAYETTE ET NOUVELLE-ORLEANS.

LARRY THOMAS & Co. informent le public que les départs de leurs voitures auront lieu à dater de ce jour, comme suit:

De la rue Jackson, Lafayette:
Première voiture, à ... heures A. M.
Dernière do à ... P. M.

De la rue du Canal:
Première voiture, à ... 6 1/2 heures A. M.
Dernière do à ... heures P. M.

Départs du bas de la ville:
De la Presse à Coton d'en bas 3me Municipalité
Première voiture, à 6 heures A. M.
Dernière do à 7 3/4 h. P. M.

De la rue du Canal:
Première voiture, à 6 1/2 heures A. M.
Dernière do à 8 1/4 heures P. M.

Il n'est pas permis de fumer dans les omnibus lorsqu'il y a des dames.
Bureau ... No 52, rue des Magasins

LIQUIDATION.

LA ... raison de commerce ... ayant été dissoute à la fin d'août ... viennent les demander ... de la campagne ... de ce jour, la vente ... pour cent au ... d'un grand assortiment de ... les conventions ... par un de ces messieurs ... sont invités ... visiter ... convaincus ... [illegible]
TIB... FRERES,
Encoignure Dumaine et Condé et encoignure Camp et Julie.

P. S. Toutes les personnes ... à la dite société sont priées de venir ... leur compte dans le plus bref délai.

M. C. ... [illegible] 7 mars—4m

BALANCES! BALANCES!

BALANCES ... DE ... EN FER BATTU, POUR ... ET COMPTOIR.

CES balances ... ont acquis dans les Etats du Nord et de l'Est, comme les seules machines qu'on puisse employer avec sécurité pour constater les fortes pesées. Les supports sont fabriqués avec le meilleur acier anglais et garantis.

En employant le double bras, les poids les plus lourds sont pesés par deux poids en cuivre d'une livre chacun, attachés d'une manière permanente aux bras, ... de la balance à avoir une masse de poids en fer ... brant, comme il est ... balances à bascule ...

Ces balances ont obtenu le premier prix pendant huit années successives aux grands concours annuels de l'Institut américain, à New-York, de l'Etat de New York, de l'Institut de Franklin, à Philadelphie, de Boston et du grand concours national, à Washington.

Les manufacturiers, déterminés à rendre l'usage de ces balances général dans les Etats du Sud, les ont réduites aux mêmes prix que les balances ordinaires à un seul bras, donnant ainsi à chacun la facilité de se procurer une excellente machine à peser aux mêmes que les articles ordinaires en usage dans ce pays.

Un assortiment complet, examiner et prêt à être expédié, à vendre par ... & ..., ... rue du Camp

COMPAGNIE D'ASSURANCE DE NASHVILLE.
Capital $300,000 payé.
Surplus de 200,000 en réserve.
JAMES WALKER, Secrétaire. JAMES A. PORTER, Président.

ASSURANCES contre l'incendie, les risques de Mer et Rivières, &c., faites au plus bas prix, et outre pertes réglées et payées avec promptitude au Bureau de l'Agence, No 33, rue du Camp.
24 mars—1an W. B. PARTEE, agent

VIN DE BORDEAUX—En débarquement du navire Pilgrim,
125 barriques vin rouge, excellent pour familles.
A vendre par FRED. BONIS,
8av 18, rue Conti, en face de la Banque de la Louisiane

Cuisines patentées de Berhes.

LES soussignés ayant été nommés par les manufacturiers qui ont obtenu la patente, seuls agents pour la vente de ces cuisines dans l'Etat de la Louisiane, informent le public qu'ils viennent de recevoir un grand assortiment de ces cuisines, tant pour bois que pour charbon, qu'ils offrent à vendre à des prix réduits, de changeant ... leurs possibles ou l'on pourra le désirer.

Ces cuisines ont l'immense avantage, outre celui d'une prompte cuisson, avec très peu de matière celui de chauffer autant d'eau que l'on peut en avoir besoin pour la cuisine, bains, etc., ayant une bouilloire en cuivre contenant 30 ou 40 gallons qui est placée de manière à recevoir l'eau des Water works et la chauffer à mesure que l'on en retire.

Les personnes tenant maison, sont invitées à venir en examiner une, toute montée en leur magasin et se convaincre de la supériorité de ces cuisines sur tout ce qui a été inventé de ce genre dans le pays, tant en économie que de commodité.
S MAMPERRAU & Co,
7août—1 Ste-Condé, No. 99

PICADURA—6 barils de 1re qualité, à vendre par D. BORNIO Jr.