BULLETIN COMMERCIAL.

NOUVELLE-ORLEANS.

Lundi soir, 31 janvier.

Le marché au coton a été très calme et irrégulier aujourd'hui. Les transactions comprennent à peine 1500 balles. La plupart de nos prix sont nominaux.

LOUISIANE ET MISSISSIPPI.

Inferieur	6¾@ 7¼
Ordinaire	8¾@ 9¼
Bon ordinaire	10¼@10¾
Low Middling	10¾@11
Middling	11¾@[illegible]
Good Middling	12 @12¾
Middling Fair	12¾@13
Fair	—

TABAC—10 boucauts à 8¾ cts, 60 à 9 et un autre lot à des conditions particulières.

SUCRE—Demande animée et marché ferme. 4000 boucauts à 6@8¼ cts le fair à fully fair.

MELASSE—3000 barils à 30@31¼ cts la fermentée etc et 32¼@33 cts le gallon de prime et choix.

FARINE—50 barils de fine à $5, 250 de superfine à $5 60@5 65, 100 à $5 75, 100 d'extra à $6 et 100 dito de St Louis à $6 75 le baril.

MAIS—1250 sacs de mélangé et de blanc à 90 @ 95 cts le boisseau.

AVOINE—300 sacs à 78 cts et 100 de St Louis à 80 cts le boisseau.

SON — 250 sacs à $1 07½@1 10 les 100 livres.

PORC—La hausse continue. 300 barils de mess à $19, 2 0 en deux lots à $19 25, 500 à $19 50 et 100 de prime à $13 50 le baril.

BACON — 20 boucauts d'épaules à 7½ et 18 de plats-côtés ribbed à 9¾ cts la livre.

VIANDES—20 boucauts et 40,000 livres à des conditions particulières.

GRAISSE—80 barils et tierçons graisse No 1 à 11¼ cts et 90 tierçons de choix à 12 cts la livre.

TOILE D'EMBALLAGE—50 balles de l'Inde à 12¼ cts la yarde. Detail, 14 cts.

CAFE—4200 sacs dont 2630 à 11 cts, 1175 à 11¼, 300 à 11½ et 50 à 11¾ cts la livre.

WHISKY—Rien.

CHANGE — Demande modérée. Nous cotons: Sterling, 100 @ 108¼ et 108½; France, 5 fr 25 ¼ @ 5 fr 23¾; Traites sur New-York à 60 jours, 1¾ @ 1 pour cent d'escompte; Traites à vue sur New-York ¼ @ ⅜ pour cent d'escompte.

FRET—Un navire pour Liverpool à ½ d. le coton.

LISTE MARITIME.

Port de la Nouvelle-Orléans.

Expédiés hier.

Steamship Tennessee, Forbes, Vera Cruz
Navire Levi Woodbury, Young, Boston
Brick Bernabe, Nobre, San Sebastian

Arrivés hier.

Steamship Robert Waterman, Pratt, Baie Matagorda
Navire John W White, Lathrop, Aspinwall
Emperor, Tibbets, Singapore via Java
Brick A Peters, McFarlane, New York
Goëlette Naragansett, Ball, Baltimore
Wild Pigeon, O'Leary, St Marks

Pour les steamboats voir la partie anglaise

Montant le Fleuve.

Steamship General Rusk, Smith, Brazos Santiago via Indianola
Navire Galena, Leavitt, New-York
Cicero, Taylor, Boston
Commerce, Bliss, Boston
Barque Francesca, Palermo
Brick Enterprise, Grind[illegible], New York

Passagers.

Par le steamship Robert Waterman, venant de la Baie Matagorda—6 passagers à la chambre.

Liste des bateaux à vapeur partant aujourd'hui.

Vera Cruz	Tennessee	8 AM
Mobile	Bateau de la Malle	4 PM
Covington	Arrow, Hoffman	11 AM
Ocean Springs	Creole	9 AM
Bayou Sara	C D Jr	10 AM
Attakapas	Ceres	Midi
St Louis	New Monongahela	5 PM
Riv Rouge	Effort	5 PM
Riv Blanche	W Campbell	5 PM
RivRouge	Yazoo Belle, Rieves	5 PM
Lafourche	Vixen	5 PM
Vicksburg	Princess	5 PM
Nashville	C A Ogden	5 PM
Louisville	Antelope	5 PM
St Louis	Stephen Decatur	5 PM
Cincinnati	Queen of the West	5 PM
Louisville	E H Fairchild	5 PM
Riv Rouge	Lecomte	5 PM
Riv Rouge	Era No 2	5 PM
Riv Ouachita	Messenger	5 PM
Riv Ouachita	Tigress	5 PM
Riv Alabama	Wm Bagaley, Sunnott	5 PM
Riv Ouachita	Catahoula	5 PM
Riv Tennessee	Cherokee	5 PM
Memphis	Eclipse	5 PM

STEAMERS TRANSATLANTIQUES.

Départs des Etats-Unis.

Arago, New York pour le Havre ... 5 fev

Départs d'Europe.

Kangaroo, Liverpool pour New-York ... 19 jan
Edinburg, de Glascow pour New-York ... 22 jan
Asia, Liverpool pour New York ... 23 jan

ELIXIR ANTI-GOUTTEUX

DE HIPP. BRIENGNE,

Inventeur du BAUME TROPICAL ANTI-RHUMATISMAL.

Jusqu'à présent, la médecine est restée impuissante contre la GOUTTE, cette terrible affection qui fait tant de victimes par l'un et l'autre hémisphère, et chaque jour arrache tant de personnes à leurs travaux pour les livrer aux plus vives souffrances. Il est inutile de rappeler les symptômes de cette maladie, symptômes bien connus de tous ceux qui les ont éprouvés, il suffira d'en invoquer le souvenir pour faire apprécier tout le prix d'un remède efficace contre leur retour. Ce remède existe: c'est l'ELIXIR ANTI-GOUTTEUX, résultant des persévérantes recherches de M. Hippolyte Briengne, déjà connu par la découverte du BAUME TROPICAL anti-rhumatismal, qui compte aujourd'hui de si nombreux succès. L'ELIXIR ANTI-GOUTTEUX, destiné particulièrement à combattre les accès de goutte, possède une puissance non moins grande, garantie par une longue expérience de l'auteur sur lui-même et par des essais réitérés sur diverses personnes.

L'ELIXIR ANTI-GOUTTEUX est d'un usage facile, son goût n'a rien de désagréable. On peut le prendre pur ou le mêler à deux ou trois cuillerées de thé ou d'eau. Ses effets se font sentir au bout de quelques heures. Quelle que soit l'intensité de l'accès, en douze heures il a perdu sa douleur disparait et les symptômes s'effacent.

A vendre, au dépôt général, à la Nouvelle-Orléans, chez J. WRIGHT & Co. 21 & 151, rue de Chartres et dans les principales pharmacies des Etats Unis
13 mai—1an

BORNE & DEJEAN,

AGENCE DE RECOUVREMENTS

Pour les Comtés OPELOUSAS ET ATTAKAPAS.

Références—Nouvelle-Orléans: BELLOCQ, NOBLOM & Co, A. ROUSSET & Co. LOUIS CHAUDET.

Résidence—à Opelousas. 3 fév—1an

BILLARDS.

Tables de billard améliorées et coussins de combinaison de Phelan.

Le soussigné vient de placer dans ses salles les tables ci-dessus, pour lesquelles il est agent, et il est prêt à en fournir dans le plus bref délai possible.

Il a aussi d'excellentes tables de seconde main, qu'il vient de recevoir en salles, dont quelques-unes avec dessus en marbre, ainsi que tout ce qui a rapport aux billards. Ces objets sont en vente aux prix les plus bas, aux salles de Billards du Sud, 106 rue Gravier.

8 déc—3 m M. M. MILLER

Assortiment d'automne et d'hiver DE BOTTES, SOULIERS ET CHAPEAUX

Reçu en ce moment par

FROST & Co.

Entrepôt en gros de chaussures et de chapeaux, No 10, rue des Magasins, (Entre les rues du Canal et Commune,) NILE-ORLEANS.

Les habitans de la campagne sont respectueusement invités à examiner notre stock. 16 n 3m

ECOLE D'EQUITATION,

130, RUE DU BASSIN, ENTRE PERDIDO ET POYDRAS.

M. E. DETOT a ouvert à l'adresse ci-dessus, une grande école d'équitation à l'usage des familles. Il a dans ses écuries des chevaux dressés avec le plus grand soin.—Son manège est vaste et propre à tous les exercices d'équitation. Il invite le public à le visiter. L'établissement sera ouvert tous les jours jusqu'à 10 heures P. M. Les plus mauvaises précautions seront prises à l'égard des enfans.

Pour les conditions d'admission à l'école, s'adresser au manège, 130, Bassin.

Dressage de chevaux de selle pour dames et cavaliers. 20déc—a 3m

BIJOUTERIE.

LOUIS MUH

AYANT rafraichi son assortiment déjà considérable pour donner une bonne commission à sa nombreuse clientèle et au public de trouver un ASSORTIMENT COMPLET AU MEME ESCOMPTE de 10 pour cent sur les diamants et l'argenterie, 15 pour cent sur la bijouterie et 20 pour cent sur le plaquage, jusqu'au 1er mai prochain, époque à laquelle il a l'intention de VENDRE TOUT SON FOND A UN GRAND SACRIFICE pour se retirer des affaires.

Il est inutile d'énumérer les articles, car son établissement est bien connu comme se renfermant que des articles de première qualité de 14, 16 et 18 karats.—Les personnes qui désirent acheter de la Bijouterie de commande n'ont pas besoin de venir à son magasin où ils ne trouveront que des bijoux de première qualité et à des prix extraordinairement BAS au No 61, rue de Chartres.

27 nov—3m LOUIS MUH.

Au grand dépôt du Sud

Encoignure des rues Royale et Ste-Anne.

IMPORTATION DIRECTE DE PARIS.

15 caisses véritable Lait Antéphélique de Candès & Co., contre les taches du visage.

10 caisses vin de Séguin;
3000 boites pâte de Regnauld;
1500 bouteilles sirop minéral sulfureux de Croissier
1000 boites pâte de Nafé d'Arabie;
2000 bouteilles sirop au lactucarium d'Aubergier;
2000 bouteilles sirop de Flon;
2500 bouteilles sirop de Briant;
1 caisse Racahout des Arabes;
10 caisses Rob de Boyveau Laffecteur;
400 flacons dragées de Gélis;
400 flacons pilules de Blancard;
200 flacons pilules de Vallet;
150 flacons injection Brou;
750 flacons injection Brou;
500 bouteilles sirop de Raffort iodé de la pharmacie;
300 flacons dragées de santonine;
400 flacons sirop de proto iodure de fer et de manganèse; purgatif et vomi-purgatif de Leroy, capsules de Mothes, de de Clarke, au copahu ferrugineux, cigarettes d'Espic, etc. etc.

A vendre en gros et en détail à des prix très modérés. LOUIS CASTEL, agent,
9 nov encoignure Royale et Ste-Anne

CHAUSSURES! CHAUSSURES

Créoles, Françaises et du Nord.

BLANCARD & GUITET.

Encoignure Dumaine & Royale.

Ont en magasin le plus grand choix qui ait jamais été offert en vente, de Chaussures pour Familles. Leurs articles, tous de première qualité, se laissent rien à désirer pour la durée, l'élégance et la solidité.

Pour Dames.—Bottines, brodequins, souliers pantoufles de toutes sortes, avec ou sans talons.

Souliers fourrés pour l'hiver, nouveaux, avec ou sans talons.

Souliers satin blanc et chaussures de toutes sortes pour soirées, etc.

Pour demoiselles et enfants.—Plus que jamais une variété d'articles qu'on ne peut trouver que difficilement ailleurs, et à des prix vraiment extraordinaires de bon marché.

Pour Messieurs, Garçons et Enfants.—Assortiment difficile à égaler sous tous les rapports.

Les commandes sur mesure sont toujours exécutées avec le plus grand soin et promptitude. 1 28 ja

ARGENT! ARGENT!

LOUIS BLANC,

PRET D'ARGENT SUR DEPOT,

Rue Conti, 47,

Entre Chartres et Passage de la Bourse.

AVANCE d'argent sur montres, bijoux, diamants, argenterie, etc, et sur toute sorte de marchandises en général.

VENTE DE BIJOUX. 27 mars—ab

Vente de nègres.

Le soussigné a à vendre environ 200 nègres de la Virginie, du Maryland qui viennent d'arriver—nègres de champ, ouvriers, domestiques de toutes sortes, etc. Il recevra tous ses personnel par tous les arrivages de la saison. Son établissement est situé rue Baronne, 54, 2e rue à l'ouest de l'hôtel St-Charles, entre Gravier et Commune.

2 déc—3m 20 jan WALTER L. CAMPBELL.

EAU DENTIFRICE POUR LA VUE — Cette eau conservera parfaitement pour donner aux yeux fatigués par le travail une force et une nouvelle énergie. [illegible]

[illegible] F. LEVEN[illegible]
7 déc [illegible] rue de Chartres

AMUSEMENTS.

Théâtre d'Orléans.

Mardi, 1er février 1859.

JERUSALEM, grand opéra en 4 actes, de Verdi
On commencera à 7 heures.

Jeudi 3 février, LE TROUVATORE.
Lundi 7, 1re représentation de la FANCHONNETTE

Théâtre St Charles.

Mardi soir, 1er février 1859.

Première représentation de la célèbre TROUPE RAVEL.—Evolutions sur la corde tendue—Danses—GODENSKI, pantomime.

Théâtre des Variétés.

Mardi soir, 1er février 1859.

AMERICANS IN PARIS.—Danse par Miles Gale et Jackson.—MARRIED LIFE, comédie.

Prix d'entrée—1ères et 2des, et parquets, 75 cents; loges [aux troisièmes, seulement pour les personnes de couleur] 50 cents; galeries, 25 cents; loges particulières, $5.

Le contrôle est ouvert, tous les jours, de 10 à 4 heures. Les portes s'ouvrent à 6 heures et demie. Le spectacle commence à sept heures.

THEATRE D'ORLEANS.

Série de Bals Masqués de société.

Une série de trois Bals Masqués de société sera donnée dans la salle du Théâtre d'Orléans. Les Messieurs qui désirent souscrire à cette série sont priés de s'adresser à M. Roffier, au Bureau du Contrôle. 1 fév—5t

Société de musique classique.

Le troisième Grand Concert de la Société de Musique classique aura lieu MERCREDI soir, le 2 février, à la salle des Odd Fellows.

On commencera à 8 heures précises.

1 fév—2f J. M. WAGNER, Secrétaire

AMPHITHEATRE ET MUSEE DE SPALDING & ROGERS.

Coin St-Charles et Commercial Place.

CIRQUE DE LA Nlle-ORLEANS.

CE SOIR—Mlle ELODIE LOYALE, FRANK BARRY, DALE, RICHARDSON &c.

Un boa constrictor vivant long de trente pieds et pesant plus de 250 livres.

Un *Anaconda*, vivant, long de quinze pieds.

M. ALEX MONTAG, le squelette vivant, est au Musée, de onze à 4 heures.

—PRIX D'ENTRÉE—
Amphithéâtre ... 50 cents
Musée ... 25 "

Musée de Vannuchi.

Rue St-Charles, No 107.

OUVERT tous les jours, de 10 heures du matin à 10 heures du soir. La plus grande collection de Merveilles Vivantes.

Melle LIZZIE MARRIS, du Missouri—On donnera $100 à quiconque fera voir une plus grosse femme qu'elle.

L'ENFANT FSAU, fils de Mme CLOELLIA, la célèbre Femme barbue. Il n'a que 4 ans; sa barbe est aussi forte et aussi épaisse que celle d'un homme de 20 ans.

Mlle LAURA HARRIS, âgée de 15 ans, taille de 32 pouces.

LE GEN. TOM LITTLEFINGER, à 18 ans; sa taille est de 30 pouces.

Les MOZART MINSTRELS, troupe composée de dix artistes de premier ordre, jouent tous les soirs.

Plus de DEUX CENTS FIGURES EN CIRE dont la plupart sont mues par la machine.

Une grande collection de Curiosités vivantes et artificielles.

Prix d'entrée, 50 cents. Pour les enfants, moitié prix.—Le spectacle commence à 7 heures et demie—La représentation du jour a lieu tous les samedis, à midi et demi.

Avis spécial — Les étrangers sont priés de demander le MUSEE DE VANNUCHI. 26 jan

Salle des Odd Fellows.

Bals de Société, parés et masqués, donnés par les jeunes gens.

Une série de QUATRE BALS aura lieu les soirs suivants:

Premier de la série, vendredi, 21 janvier 1859
Deuxième do vendredi, 4 février 1859
Troisième do vendredi, 18 février 1859
Quatrième do mardi (mardi gras) 8 mars.

Les messieurs qui désirent souscrire à ces bals doivent s'adresser au secrétaire, au bureau de la salle de bal. Entrée dans la rue de Camp.

Les demandes de billets d'invitation pour dames doivent être adressées au secrétaire, avec les noms et résidences.

Les Directeurs se réuniront tous les jeudis soir, à 7 heures, au bureau de la salle de bal.

Aucune Dame ne sera admise sans un billet d'invitation approuvé par les Directeurs.

Toutes les personnes masquées seront priées de se démasquer avant d'entrer dans la salle de bal.

Il ne sera émis aucun billet d'invitation pour Dames après la dernière assemblée des Directeurs, laquelle aura lieu le soir qui précédera chaque bal.

Positivement on ne pourra pas se procurer de billets de souscripteurs le soir des bals. 19j—au8m

Académie de danse de M. J. VEGAS, Au Odd Fellows Hall.

LE Prof J. VEGAS annonce respectueusement à ses amis et au public en général que son ACADEMIE DE DANSE sera ouverte, pour la saison, au Odd Fellows Hall, le 15 novembre. Il espère obtenir un patronage aussi libéral que par le passé.

Jours de leçons pour les enfants: les mardis, jeudis et samedis, de 4 à 6 heures P M.

Classe pour les Messieurs: les lundis, les mercredis et les vendredis, de 7 à 10 heures P M.

Classe pour les Dames: les mardis, les jeudis et les samedis, de 10 heures à midi.

Exercices tous les mercredis pour les Dames et les Messieurs.

M. Vegas enseigne à ses élèves le célèbre *Quadrille de l'Empire*, arrangé par le Congrès de Professeurs de Danse, à Vienne.

Les BAINS TRAVESTIS D'ENFANTS auront lieu une fois par mois, comme à l'ordinaire.

Pour les conditions, s'adresser au Prof VEGAS, au Odd Fellows Hall, ou au magasin de musique de M. L. GABICI, No 91, rue du Canal. 10nov—3m

ACADEMIE DE DANSE,

198 ... RUE CARONDELET ... 198

M. et Mme ANGELINA, de retour à la Nouvelle-Orléans, ont l'ouvert leur académie de Danse au No 98, rue Carondelet. Les classes d'enfans auront lieu les mardi, jeudi et samedi, de 4 heures à 6 heures du soir. M. Mariarty tiendra le piano.

M. et Mme Angelina enseigneront à leurs élèves les danses qui ont aujourd'hui le plus de vogue à Paris, à Londres et dans les autres capitales de l'Europe. 15 nov—3m

BRAZOS SANTIAGO.

Jour de départ, VENDREDI, 4 février, à 8 heures A. M.

Compagnie de steamships du Sud—Ligne de la Malle des Etats-Unis—Pour Brazos Santiago via Indianola—L'excellent steamship ARIZONA, doublé en fer, capt. ... partira ainsi qu'il est dit plus haut, avec les malles des Etats-Unis. Pour fret ou passage, (jolis emménagements, s'adresser à bord, ou à C. B. PAYNE, No 57, rue du Camp

Le fret ou les marchandises sèches, non compris le drawback, sera dorénavant de vingt cents par pied. 1fr

POUR VERA-CRUZ—Jour de départ, MARDI, 15 courant, à 8 heures précises A. M. — Ligne des Etats-Unis—Pour Vera Cruz—L'excellent steamship doublé en fer TENNESSEE, capitaine Thomas Forbes, partira comme il est dit ci-dessus, avec les malles des Etats-Unis. Pour fret ou passage (jolis emménagements) s'adresser à C. B. PAYNE, 57 rue du Camp.

Le Tennessee partira de la Nouvelle-Orléans pour Vera Cruz tous les 15 jours, le 1er et le 15 de chaque mois, et partira de ce dernier port tous les 8 et 23 de chaque mois. 1 fev

POUR BRAZOS SANTIAGO.

Jour de départ, VENDREDI 4 février 1859, à 8 heures A M.

Compagnie de steamships du Sud. Ligne de la malle des Etats-Unis.—POUR BRAZOS SANTIAGO, via Indianola—Le nouveau steamship GENERAL RUSK, doublé en fer, capitaine Robert Smith, partira comme il est dit plus haut avec les malles des Etats-Unis. Pour fret ou passage (jolis emménagements), s'adresser à bord ou à C. B. PAYNE, No 57, rue du Camp.

Une copie du nouveau tarif des taux réduits sera fournie à ceux qui le demanderont.

1er fev—1ff 39 Vieille Levée

Pour Apalachicola, directement.

Jour de départ, DIMANCHE 6 février, à 8 heures du matin.

POUR APALACHICOLA.— Compagnie des steamships du Sud.—Ligne de la malle des Etats-Unis—L'excellent steamship GALVESTON, doublé et chevillé en cuivre, commandant W. H. Hotchkiss, partira comme il est dit ci-dessus. Pour fret ou passage (excellents emménagements) s'adresser à C B PAYNE, 57 rue du Camp

Le fret pour Apalachicola, St-Marks et Tampa Bay est sujet aux frais d'allège payés par le steamer, mais aux risques des consignataires.

Il ne sera pas reçu de fret sans un ordre. 31 jan

POUR LE TEXAS.

Jour de départ, JEUDI 3 février 1859, à 8 heures A M

Compagnie de steamships du Sud — Ligne de la malle des Etats-Unis — POUR GALVESTON ET LA BAIE DE MATAGORDA — L'excellent steamship MEXICO, doublé et chevillé en cuivre, commandant W H Talbot, partira ainsi qu'il est dit plus haut, avec les malles des E.U.—Pour fret ou passage, ayant de jolis emménagements, s'adresser à bord ou à C. B. PAYNE, No 57, rue du Camp.

Un steamship de cette ligne partira pour les susdits ports tous les jeudis et dimanches. 31 jan

POUR NEW-YORK, VIA LA HAVANE.

Jour de départ, SAMEDI 5 février, à 8 heures précises du matin.

Compagnie des steamships de la malle des Etats-Unis—POUR NEW YORK via la Havane—Le magnifique steamship PHILADELPHIA, 8n marcheur, commandant Harrison, partira de son wharf, en face de la rue St-Joseph, à heure précise, avec la malle des Etats-Unis et les passagers.

Pour fret ou passage, s'adresser au bureau de la Compagnie, No 74, rue des Magasins.

28 jan S. DE VISSER & Co, agents

POUR LA CALIFORNIE, VIA ASPINWALL, NAVY BAY ET PANAMA.

Jour de départ, SAMEDI 5 février, à 8 heures précises du matin.

Compagnie de steamships de la malle des Etats-Unis. Pour Aspinwall, Navy Bay et Panama—Le magnifique steamship PHILADELPHIA, fin marcheur, commandant Harrison, partira de son wharf, en face de la rue St-Joseph, à heure précise, avec la malle des Etats-Unis et les passagers pour Navy Bay. Il se relèvera à la Havane, avec le steamship GRANADA de la malle des E.-U. et, à Panama, avec le JOHN L. STEPHENS, nouveau steamship de la Compagnie de la malle du Pacifique.

Pour des billets pour tout le voyage, s'adresser au No 43, rue Natchez.

28 jan AMSTRONG, HARRIS & Co

POUR VERA CRUZ.

Jour de départ, MARDI, 1er février, à 8 heures du matin.

POUR VERA-CRUZ — Ligne de la malle des Etats-Unis — L'excellent steamship TENNESSEE, doublé et chevillé en cuivre, commandant Thos Forbes, partira pour Véra-Cruz, ainsi qu'il est dit plus haut, avec les malles des Etats-Unis. Pour fret ou passage, (jolis emménagements, chambres et entreponts), s'adresser à C. B. PAYNE, 57, rue du Camp

Le TENNESSEE partira de la Nouvelle-Orléans, régulièrement, le 1er et le 15 pour Vera-Cruz, et partira de ce dernier port le 8 et le 23. 17janv

POUR LES ATTAKAPAS—VIA PLAQUEMINE.

Jour de départ, tous les MARDIS à midi.

Le bateau à vapeur CERES, capitaine J. J. Labarthe, bien connu aux Attakapas, est actuellement prêt à recevoir du fret pour St-Martinville, New Iberia, Jeanerette, Charenton, Franklin, Centreville, Pattersonville, et tous les ports intermédiaires. Tout ce qui lui sera confié sera traité avec soin et ponctualité. Le soussigné profite de l'occasion pour remercier cordialement le public et ses amis de la confiance qu'ils lui ont témoignée jusqu'à ce jour, et pense, en redoublant de soins, d'en mériter la continuation. J. J. LABARTHE. 5 janv—

POUR LE HAVRE—Le navire paquebot GUTEMBERG, 1re classe, capt Weeks, partira incessamment. Pour reste de fret, s'adresser à 28jv BAXTER, LOVELL & Co.

POUR LE HAVRE—Le navire paquebot LEMUEL DYER, 1re classe, capt Ward, partira sous peu. Pour reste de fret, s'adresser à 28jv BAXTER, LOVELL & Co.

POUR LE HAVRE—Le navire américain RAMBERO, 1re classe, capt Ward, partira incessamment. Pour reste de fret, s'adresser à BAXTER, LOVELL & Co.

Pour passage (excellents emménagements) s'adresser à bord, poteau 25, 2me district.

POUR LIVERPOOL—Le navire américain FRANK BOULT, 1re classe, capt Chs Ouner, partira incessamment. Pour reste de fret, s'adresser à BAXTER, LOVELL & Co.

POUR GOTHENBURG—Le navire américain ARCONDATIS, 1ère classe, capitaine Pike, partira sous peu. Pour reste de fret, s'adresser à 21janv BAXTER, LOVELL & Co.

POUR VERA CRUZ—La barque américaine GENERAL COBB, 1re classe, capt. Haskell, partira sous peu. Pour fret, [illegible] s'adresser à 6 janv BAXTER, LOVELL & Co.

HUILE de lin—150 barils, à vendre par R J HART & Co
28 janv 77, et 78, Tchoupitoulas

11, BON DROUOT, A PARIS. **PHARMACIE NORMALE,** **11, BON DROUOT, A PARIS.**

HUILE ANGLAISE DE FOIES DE MORUE

EXPOSITION UNIVERSELLE DE 1855. **EXTRAITE A FROID.** EXPOSITION UNIVERSELLE DE 1855.

L'Huile de Foies de Morue de la Pharmacie Normale, est complètement incolore; sa saveur et son odeur sont à peine sensibles; elle est obtenue à froid par simple expression des foies frais de morue. Cette huile est la seule efficace dans le traitement des affections tuberculeuses, rachitiques, scrofuleuses, etc., et exclusivement recommandée par les médecins. Le grand flacon 5 francs; le demi flacon, 2 francs 75 c. (Voir le prospectus qui accompagne chaque flacon.)—

SIROP DE PROTO-IODURE DE FER INCOLORE ET INALTÉRABLE.

Ce sirop préparé par un nouveau procédé, est inaltérable, n'a ni odeur ni saveur. C'est le meilleur des ferrugineux; il participe des propriétés de l'iode et du fer.—Bien préférable aux pilules qui fatiguent l'estomac et souvent sont expulsées sans avoir été dissoutes, le sirop d'iodure de fer est employé avec succès contre la Chlorose, la Leucorrhée (pâles couleurs, fleurs blanches), l'Aménorrhée (règles nulles ou difficiles), les Engorgements Scrofuleux, les Humeurs froides, etc.; il est utile encore dans la Phtisie et pour les tempéraments lymphatiques ou débilités.—Prix, 3 francs le flacon. (Voir l'instruction.)

PHARMACIE NORMALE, 15, rue Drouot, à Paris.—A la NOUVELLE ORLEANS, chez MM. LOUIS CASTEL et DELOCHE, pharmaciens. A NEW-YORK, chez M. J. FILBAU, pharmacien, et dans toutes les pharmacies.

TRESOR DE LA POITRINE

PATE PECTORALE DEGENETAIS PHAR

Parmi tous les médicaments employés jusqu'à ce jour pour combattre la toux et les affections de poitrine, seule, la pâte pectorale de Dégenétais se recommande par ses propriétés bienfaisantes et incontestables. Les nombreuses guérisons obtenues par ce médicament précieux lui ont valu l'approbation et les témoignages honorables des plus célèbres médecins de la faculté de Paris. Cette pâte pectorale, d'un goût très agréable, guérit très rapidement les rhumes, grippes, catarrhes, bronchites chroniques, etc, etc, et constitue un remède souverain contre la coqueluche dont les suites terribles sont souvent si funestes à la santé des enfants. Elle offre l'agrément de pouvoir être prise en tous lieux et en tout temps; elle se conserver plusieurs années sans rien perdre de son efficacité première.

Adresser les demandes, 15, rue Montmartre à Paris.—Dépôt à la NOUVELLE-ORLEANS chez M. Ducongé et chez M. LOUIS CASTEL, droguiste, et dans les principales pharmacies.

PHARMACIE DE T. P. HOGG, 2, rue Castiglione, à Paris.

PEPSINE
Pure le fl fr. 5 00
Au fer réduit 4 00
do ½ fl. 2 50
A l'iodure, 4 00
do ½ fl. 2 50

Nouveaux médicaments A LA PEPSINE PURE ELIXIR AUX FERRUGINEUX

A NEW-YORK: JOHN MILHAULT 3 Broadway; M. FOUGERA, ph., 30, North William st.

NOUVELLE-ORLEANS: M. DELOCHE, ph. Louis CASTEL, dr.

MEXICO: MM. MAILLEFERT, p

HAVANE: LERIVEREND, ph.

1o PILULES NUTRITIVES A LA PEPSINE ACIDIFIEE,

en vue des affections *gastralgiques, dyspeptiques*, etc., et dans tous les cas où la digestion est difficile ou impossible.

"L'aliment n'est qu'une substance brute sans vertu nutrimentive par elle-même, et qui laisse périr d'inanition celui qui ne digère point."

(*Dyspepsie et Consomption*). Dr Lucien CORVISART, médecin de S. M. l'empereur des Français.

2o PILULES DE PEPSINE AU FER REDUIT PAR L'HYDROGENE.

en vue des maladies *chlorétiques* et des affections qui en dépendent: (*pertes blanches, pâles couleurs, menstruation difficile*), et de fortifier les tempéraments *débilités*.

"Le fer réduit par l'hydrogène est la meilleure des préparations ferrugineuses." BOUCHARDAT.

"A l'aide de la force vive que contient la PEPSINE, les aliments sont transformés en nutriment."

(*Etudes sur les aliments et nutriments.*) Dr Lucien CORVISART.

3o PILULES DE PEPSINE A L'IODURE FERRUGINEUX INALTERABLE,

en vue des maladies *scrofuleuses, lymphatiques*, la *phthisie*, la *cachexie chlorotique* et les affections *atoniques* générales de l'économie.

Ces trois préparations se vendent seulement en *flacon triangulaires* avec la garantie du cachet et de la *signature* de M. PAUL HOGG, pharmacien chimiste, rue de Castiglione, 2, à Paris; elles se trouvent chez les principaux pharmaciens. A la Nouvelle-Orléans, chez Ed Guillot, 148 rue Royale

PURGATIF A LA MAGNESIE Chocolat-Desbrière

Goût agréable, EFFICACITÉ CERTAINE; une tablette suffit pour purger. A petites doses, il détruit la constipation.—Ph. r. Lepelletier, 9, Paris

VINAIGRE de TOILETTE COSMACÉTI,

par la finesse de son parfum, par des propriétés lénitives et bienfaisantes, ce nouveau vinaigre est supérieur à toutes préparations du même genre. Paris, rue Vivienne, 55.

Nlle-Orléans, chez Louis Castel, droguiste; Ed. Guillot, dito; et J. F. Ducongé, dito; et dans les principales pharmacies.

SEULE VERITABLE EAU DE BOTOT

Dépôt à la Nlle Orléans, chez M Louis Castel, droguiste, Ed. Guillot, droguiste; Lion & Pinsard, négociants; et D. Pérez, pharmacien; et chez tous les parfumeurs et coiffeurs. Chaque flacon est revêtu d'une étiquette portant la signature ci-contre.

Pour l'entretien des dents et les soins journaliers de la bouche.

POUDRE DENTIFRICE pour employer avec L'EAU DE BOTOT, 5, RUE COQ HERON. A PARIS.

M. J. Botot

Véritable LEROY

PARIS. — Rue de Seine, 54. — PARIS.

Le PURGATIF LE ROY, le seul reconnu le plus efficace pour la guérison de toutes les maladies, causées par l'altération des humeurs, est toujours accompagné d'une instruction de 12 pages, à l'aide de laquelle les malades peuvent toujours recouvrer la santé, aussi ne saurions-nous trop recommander de bien l'étudier avant de commencer le traitement. Mais, comme il existe un grand nombre de falsifications très dangereuses, on ne doit exiger que du VÉRITABLE et l'on ne saurait prendre trop d'attention à l'avis qui suit:

Ne devront être considérées comme VÉRITABLES que les FIOLES d'un quart de litre, sortant de la PHARMACIE COTTIN, accompagnées d'une NOTICE indiquant le traitement et représentant: 1° Les mots Pharmacie Cottin, en relief sur le verre et le cachet. 2° Une étiquette imprimée sur un fond guilloché de jaune, laissant ressortir en blanc les mots: PURGATIF LE ROY, avec ma signature à la main et la griffe Le Roy.—3° Enfin et N. B. Toutes les bouteilles portent, entre le bouchon et le papier bleu supportant mon cachet, une étiquette imprimée en jaune avec les griffes LE ROY, COTTIN et SIGNORET, et sur celle de Cottin le TIMBRE IMPERIAL du gouvernement français.

AVIS. LES VÉRITABLES PILULES ET BOLS du chirurgien LE ROY, qui ne se trouvent aussi que dans la PHARMACIE COTTIN, devront présenter des étiquettes offrant les mêmes caractères distinctifs.

N. B.— Les personnes qui ne se trouveront pas assez renseignées par les NOTICES qui accompagnent les Flacons, pourront se procurer chez nos Dépositaires la MÉTHODE CURATIVE du chirurgien LE ROY, 1 volume in-8°, du prix de 1 franc; ouvrage parvenu à la 15e édition.

Dépôts: à la Nouvelle-Orléans, du VÉRITABLE LE ROY, chez M. Ducongé, droguiste, rue de Chartres, chez M. Edouard Guillot, négociant, 148, rue Royale; et chez M. A. Michoud, négociant. Et dans les meilleures Pharmacies des Etats-Unis

N. B.— Pour l'envoi d'une valeur acceptable sur Paris, à 60 jours de vue au plus et de 500 fr., on jouit de la remise et de l'Escompte le plus fort. La Maison n'a aucune succursale, en doit s'adresser directement rue de Seine, 54, à M. Signoret, Docteur-Médecin, seul continuateur de la Méthode Le Roy.

Signoret

Dépôt également chez L. Castel, droguiste, N. Orléans, coin Royale et Ste Anne.

Agence de tabac manufacturé de la Virginie.

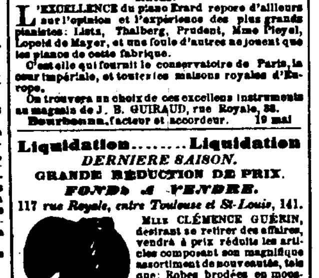

Nous avons en magasin et nous continuons à recevoir directement des manufactures de la Virginie, une grande variété des célèbres marques de tabac manufacturé, que nous offrons au commerce à des conditions libérales.

Notre stock aussi complet que varié comprend en livres, demi-livres, 8 s, 10 s et 12 s, de toute qualité et de tout prix, avec diverses qualités fantaisie tordues et enveloppées de feuilles de plomb.

Seuls agents pour le tabac à priser breveté de Roome—fort assortiment en magasin.

Aussi—Seuls agents pour le célèbre tabac à chiquer et à fumer de Bogs.

Nous invitons les acheteurs à visiter notre stock avant de s'adresser ailleurs.

MILLER, BURTHE & Co.
3janv—2ms 63 rue de la Commune

Médicaments. — Médicaments.

EN ANGLETERRE, EN FRANCE ET EN AMERIQUE.

LE GRAND REMEDE ANGLAIS

La solution spécifique

est célèbre.

Le célèbre médecin, SIR ASTLEY COOPER, en reconnait l'efficacité. On lui doit des milliers de guérisons, et la Faculté de Médecine l'approuve. La gonorrhée, les douleurs au dos, la faiblesse et toutes les affections urinaires sont guéries comme par magie. Le système se fortifie, et l'esprit découragé retrouve son énergie. Seul agent:

[signature]

17jt—1an 1 1 j 26, rue du Camp, Nlle-Orléans

ELIE & CHASSAIGNAC.

Successeurs de T. E. Benoit.

No 78 ... *Rue de Chartres* ... No 78

IMPORTATEURS

de musique et d'instruments de musique.

Seuls agents des célèbres PIANOS FORTE de Henry Herz, auxquels la grande médaille a été accordée à l'exposition universelle de 1855. Ces pianos ont été reconnus par le jury de l'exposition de 1855 comme étant de beaucoup supérieurs à ceux d'Erard et de Pleyel.

MUSIQUE française, allemande et américaine constamment au magasin No 78, rue de Chartres entre les rues Bienville et Conti. 17 déc

Rue Royale, No. 38.

PIANOS D'ERARD,

SEULE grande MEDAILLE à l'exposition de Londres
Médaille d'honneur à l'Exposition Universell de Paris;
1re médaille d'or depuis 1819, à toutes les expositions.

L'EXCELLENCE du piano Erard repose d'ailleurs sur l'opinion et l'expérience des plus grands pianistes: Liszt, Thalberg, Prudent, Mme Pleyel, Lopold de Mayer, et une foule d'autres ne jouent que les pianos de cette fabrique.

C'est elle qui fournit le conservatoire de Paris, la cour impériale, et toutes les maisons royales d'Europe.

On trouvera un choix de ces excellents instruments au magasin de J. B. GUIRAUD, rue Royale, 38.

Bourbonne, facteur et accordeur. 19 mai

Liquidation........Liquidation

DERNIERE SAISON.

GRANDE REDUCTION DE PRIX.

FONDS A VENDRE.

117 *rue Royale, entre Toulouse et St-Louis*, 141.

MLLE CLÉMENCE GUÉRIN, désirant se retirer des affaires, vendra à prix réduits les articles composant son magnifique assortiment de nouveautés, tels que: Robes brodées en mousseline et jaconats, peignoirs, jupons, robes et manteaux de nuit, toilettes du matin, chemises brodées, pèlerines, mantelets, mouchoirs, cols et manches brodés, un beau choix de cols et manches dentelle Alençon, application point de Venise, valenciennes, etc. etc., volants, châles et mantelets dentelle noire, mitaines, filets, éventails, corsets, chapeaux de saison pour dames et enfants, rubans, fleurs; tout ce qui concerne la lingerie d'enfants et une quantité d'articles qu'il serait trop long d'énumérer. 20 jan—1m

AUX DAMES DE LA NOUVELLE ORLEANS.

AVIS ESSENTIEL.

Le confiseur de la rue Conti, 105 et 107, prévient les Dames qu'il déballe un grand assortiment de bonbons nouveaux et de très beau choix, qu'il vient de recevoir de Paris. Tous ces bonbons, figurés et fabriqués avec un soin tout particulier, se recommandent par la qualité de leur parfum et leur bon travail.

Ils ne diffèrent pas de prix et se vendent toujours à 50 cts. F. MANEY, Rue Conti 105 & 107

Cession d'affaires.

M. THEODORE DANFLOUS informe respectueusement ses amis et sa nombreuse clientèle, qu'il vient de céder (1er janvier 1859) son établissement de sellerie, situé rue Royale, No 149, à MM. L. GUILBAUX & F. GIBERGA, tous deux très expérimentés dans cette partie. En même temps, il remercie sa nombreuse clientèle pour le bienveillant patronage qu'il en a toujours reçu, et la prie d'en continuer les mêmes faveurs aux nouveaux propriétaires.

La nouvelle maison ne peut que gagner en importance dans le choix des marchandises (françaises et anglaises) qui seront choisies sur la place par lui même et fabriquées, suivant ses ordres, dans les meilleures maisons.

M. Danflous prie les personnes qui lui doivent de vouloir bien régler leurs comptes le plus tôt possible, et celles auxquelles il peut devoir de les présenter dans le plus bref délai. 8janv—1m

AVIS DE SOCIETE.

Les soussignés ont l'honneur d'annoncer à leurs amis et au public qu'ils ont formé ce jour une société de commerce sous la raison de L. Guilbaux & Giberga, pour la suite des affaires de la vieille maison qu'exerçait autrefois Théodore Danflous. Ils sollicitent respectueusement la continuation du bienveillant patronage accordé à leur prédécesseur.

L. GUILBAUX, F. GIBERGA.
Successeurs de Théodore Danflous.
[illegible] 149, rue Royale

C[illegible] 30 douzaines assortis, à vendre par [illegible] E[illegible] & Co,

La fièvre en frisson

Rx dont l'humanité souffre sur une grande partie du globe, est le résultat d'un système lésé par les miasmes empoisonnés des végétaux. Cette exhalaison est produite par l'action de la chaleur solaire sur le sol humide et monte avec la vapeur. Lorsque le soleil est au dessous de l'horizon, cette vapeur s'arrête près de la surface de la terre; le virus entre avec elle, à travers les poumons, dans le sang. Là il agit comme un poison virulent sur les viscères internes. Le foie devient engourdi et cesse de recevoir non seulement ce virus, mais encore la bile. Le virus et la bile s'accumulent dans la circulation et amènent de violents désordres dans la constitution. La rate, les rognons et l'estomac sympathisent avec le foie et l'effet est le même pour ces organes. Enfin, l'instinct de notre organisme, comme s'il essayait de chasser cette infusion nuisible, pousse tout le sang de corps dans les excrétoires internes afin de forcer ceux ci à l'expulser. Le sang quitte la surface et se porte sur les organes du centre avec une violence congestive. C'est ce qui s'appelle le FRISSON. Mais l'effort ne réussit pas. La FIEVRE vient alors; le sang abandonne les organes du centre et se portant à la surface et semble tenté de chasser le poison irritant par cet autre grand excrétoire—la peau. Là encore la tentative est vaine, le système épuisé ne fait plus d'efforts et attend les forces pour recommencer un autre jour. Ce sont les paroxysmes de la FIEVRE EN FRISSON, et tout cela mine la santé si on ne la fait pas disparaître.

Nous avons cherché et trouvé un antidote,

L'Ague Cure de Ayer,

(*Pour la guérison du frisson.*)

qui neutralise l'effet de ce poison et fait que le foie le chasse du corps. Le remède d'Ayer est un remède souverain pour le frisson; bien plus (et c'est en quoi il est encore plus utile à ceux qui sont sujets à ce mal) et l'expulse du système et protège ceux qui se l'ont pas. Donc c'est une guérison en même temps une protection contre la grande variété de maladies dues à cette influence, telles que la fièvre rémittente la fièvre en frisson, le mal de tête périodique ou bilieux, les fièvres bilieuses, la névralgie, les rhumatismes, la goutte, la cécité, le mal de dent, le mal d'oreilles, le catarrhe, l'asthme, les palpitations, les affections de la rate, les coliques, la paralysie, les maux d'estomac et les douleurs d'entrailles, qui, lorsque la cause en est la même, apparaissent plus ou moins le caractère intermittent. L'AGUE CURE fait disparaître la cause de ces désordres et triomphe de la maladie.

L'Ague Cure produit l'effet que nous venons de décrire, en donnant aux excrétoires la force de chasser le virus du système; et ces organes s'habituent à le faire ensuite eux-mêmes. De là vient ce que nous nommons "l'acclimatation". Le temps pourrait accomplir la même chose, mais souvent la vie n'est pas assez longue ou on le sacrifie en essayant, tandis que l'AGUE CURE guérit infailliblement et tout de suite. Nous avons de bonnes raisons de croire que c'est nous tous les rapports un meilleur remède pour les maladies occasionnées par les miasmes et il offre au public un autre avantage important en ce que le bon marché en égale la bonne qualité.

Préparé par

Le Dr J. C. AYER & Co., LOWELL, (Mass.)

PRIX ... $1 LA BOUTEILLE.

LE CHERRY PECTORAL D'AYER

jouit d'une si grande réputation pour la guérison des maux de gorge et des affections pulmonaires, qu'il est tout-à-fait inutile pour nous de donner des preuves de son efficacité. Comme on y a constamment recours dans cette partie du pays, nous nous contenterons de dire au peuple avec assurance que la qualité en est aussi bonne que par le passé, et qu'il est aussi efficace qu'il l'a jamais été.

Les Pilules d'Ayer

POUR LE CATARRHE COMME PURGATIF,

Pour la Constipation, la Dyspepsie, la Jaunisse, l'Indigestion, les Maux de Tête; pour la Dissenterie, pour les Nausées, les Erysipèles, les Hémorroïdes, les Scrofules, les Rhumatismes, les Maladies de la Peau; pour la Maladie de Foie, l'Hydropisie, les Tumeurs, les Vers, la Goutte, la Névralgie et l'Impureté du Sang.

Les Pilules sont recouvertes de sucre, de sorte que les personnes de goût le plus difficile peuvent les prendre, et comme elles sont purement végétales, on n'a rien à craindre en les employant, quelle que soit la quantité.

Prix, 25 cents la boite, cinq boites pour $1.

Un grand nombre de ministres de l'Eglise, de médecins et d'hommes d'Etat ont témoigné de l'incomparable utilité de ces remèdes, mais l'espace ne nous permet pas de publier ici leurs noms. Les agents mentionnés plus bas fourniront gratis l'ALMANAC AMERICAIN qui renferme ces noms et donne en outre la description des susdites maladies, le traitement qu'il faut suivre.

Ne vous laissez pas tromper par les préparations des marchands sans principe. Demandez les remèdes d'AYER et n'en prenez pas d'autres. Les malades ont besoin de ce qu'il y a de mieux et ils l'auront.

Tous nos remèdes sont en vente, à la Nouvelle-Orléans, par J. WRIGHT & Co. Nos 21 et 151 rue de Chartres

Et par Pharmaciens, partout. 21 déc—6m

1858 EXPRES 1859

Du Grand Chemin de fer de la Nlle-Orléans, de Jackson et du Nord.

(Bureau, dans l'édifice du chemin de fer, rue du Camp, en face de la Place Lafayette.)

CET exprès transporte dans n'importe quelles parties de la ville, le bagage, les paquets, les caisses, les billets de banque, les bijoux, etc., ceux par le chemin de fer ou autrement, lesquels lui seraient confiés. On les fera parvenir, ainsi que le bagage, à leur destination, avec soin et promptitude, à un "endroit quelconque sur le Grand Chemin de fer du Nord. Le "Southern Rail Road" ou le "Mississippi Central Rail Road" les recevra à ses effets et les fera de l'Exprès sont à la résidence ou aux bureaux des individus.

En approchant de la Nouvelle-Orléans, le sur[illegible] tendant du bagage passera dans le train, recevra les checks(jet?) d'échange de toutes les personnes qui désirent que leur bagage soit envoyé à leur hôtel ou à leur résidence.

La Compagnie sera responsable de tous les articles confiés ... de bagage.

—PRIX DE L'EXPRES—

En plus du fret du chemin de fer.

TARIF—Chaque malle, valise ou sac de nuit jusqu'à cent livres: du dépôt à l'Express Office, 20 cts; dans le Premier District, 25 cts; Deuxième District, 50 cts; Troisième District, 60 cts; Quatrième District, 50 cts.

Paquets, autres que bagage, jusqu'à cent livres: du dépôt au bureau de l'Exprès, 20 cts; 1er District, 25 cts; 2e District, 50 cts; 3e District, 75 cts; 4e District, 50 cts.

Pour chaque 5 livres additionnelles, soit bagage, soit paquets, 10 cts pour toutes les parties de la ville.

Monnaie, billets de banque, bijouterie, et autres valeurs, jusqu'à 100 livres: du dépôt à l'Express Office, 40 cts; 1er District, 50 cts, 2e District, $1; 3e District, $1 50; 4e District, $1.

Pour chaque 50 livres additionnelles aux susdits articles, 20 cts par toutes les parties de la ville.

T S. WILLIAMS,
21 déc—6m Surintendant de Transport

EXPRÈS DU SUD

DE REDDING & Co,

Bureau—Sous l'Hôtel St-Charles, N.-O.

CETTE compagnie a été organisée pour faire des affaires générales d'EXPEDITION PAR EXPRES. Elle expédie à destination des espèces, des billets de banque, de la bijouterie, des marchandises, des colis, etc, etc, dans toutes les parties des Etats-Unis ainsi qu'à la Havane.

Nous sommes prêts aussi à faire des affaires d'expédition en général dans la ville, pour tout ce qui arrive ou est envoyé par le chemin de fer des Opelousas.

Nous prendrons et nous livrerons, avec promptitude et à des prix raisonnables les bagages, le fret, et les colis dans toutes les parties de ville de la Nlle-Orléans.

Les marchands, les planteurs et les citoyens peuvent s'en rapporter à cette compagnie pour expédier les moindres objets à leur destination, et nous sollicitons respectueusement une part du patronage public.

Bureau pour la réception et la remise des colis arrivés ou à envoyer par le chemin de fer des Opelousas, sur tous les points de son parcours.

Agent autorisé de l'Exprès de Bombalier & Co, pour l'île de Cuba.

W. E. REDDING, TH. THAYER, W. H. HENNING. } Propriétaires.

13 déc

Vieux Baume.

Matériaux de construction.

BRIQUES, BOIS DE CHAUFFAGE, &c. &c

V. DEMOUELLE, marchand au Vieux Bassin, entre Toulouse et Franklin, tient constamment un assortiment de matériaux de construction, tels que chaux, ciment hydraulique, ciment et plâtre de Paris, lattes, ardoises, Carreaux; cheminées, etc.; ainsi que les briques fer, anglaises, françaises et américaines, ainsi qu'un assortiment complet de bois de chauffage.

Une attention particulière sera donnée à la prompte livraison des ordres de la campagne.

Ancienne maison Vincent

Encoignure Royale et St-Pierre.

MM. DESBONS & PONNE(?)... ont l'honneur d'informer le public qu'ils ont acheté de J. Lefevre l'ancienne MAISON VINCENT qu'ils se proposent de remettre sur le pied de sa fondateur qu'il a eu le bonheur à la juste réputation. Comme toujours, ils ont en outre à la faire de grandes sacrifices aussi, ainsi qu'une un buffet garni de tous les mets les plus délicats et de toutes les liqueurs de meilleures qualités.

Ces messieurs informent le public qu'ils ont UN LUNCH ouvert tous les jours.

Pièces froides au détail, Banquets,
Punch au champagne, Noces,
Repas de corps, Bals et soirées.
Chocolat et Café.

On demande deux apprentis 4 nov—3m

PIANOS—RUE ROYALE, No. 310,

entre St Philippe et Ursulines.

ADOLPHE FLANDRAIN

AYANT travaillé dans les premières manufactures de Paris, se charge de la réparation et accord des pianos Erard, Pleyel et autres.

Contremaître pendant plusieurs années chez A. Debain, de Paris, seul inventeur du PIANO MECANIQUE, de l'HARMONIUM et de l'HARMONICORDE, et complètement initié à la facture de ces instruments, il se charge de les mettre en parfait état. Garantie du travail et prix modérés.

Vente et achat de pianos d'occasion. 13 jv—3m

Avis aux Dames.

280, *Rue Royale, entre Dumaine et St Philippe*

CORSETS A L'IMPERATRICE.

La seule qui aient reçu la médaille d'or à l'Exposition universelle de 1855. Mme FLANDRAIN, de Paris, corsetière des artistes des théâtres de la ville, invite les dames élégantes et de bon goût à se faire faire un de ces gracieux et magnifiques CORSETS, véritables conservateurs de la taille, dont la réputation est si grande à Paris.

Madame FLANDRAIN fait sur commande, corset dessus pour mariage et en coutil français, corset pour dames enceintes et pour nourrices, ceinture pour relevé de couches, brassières, épaulettes grace pour enfans, bas lacés pour varices, enfin tout ce qui concerne l'orthopédie pour dames, sur demande de messieurs les médecins.

Tous les objets portent le cachet de la maison afin d'éviter la contrefaçon. 14 déc

Café moulu à la vapeur.

ARTICLE de première qualité et toujours frais, à vendre, en gros et en détail, à la fabrique de chocolat à la vapeur, de D LOPEZ,
13av No 99, rue de Chartres encoignure Conti

LAIT ANTEPHELIQUE

Le seul dont les effets soient incontestables. Plus de rides, plus de taches de rousseur, régénération de la peau et du teint, par le seul et véritable LAIT ANTÉPHÉLIQUE de chez Henriques. AVIS.

On a annoncé sur l'Abeille une autre préparation soi-disant comme depuis 9 ans, sous ce nom. L'analyse de cette composition m'a prouvé que les substances n'étaient que des parfums et que je me suis assuré de son efficacité. Je préviens les dames que le LAIT ANTÉPHÉLIQUE ... [illegible]

F. F. HENRIQUEZ,
ED. GUILLOT, 148 rue Royale,
J. WRIGHT & Co, 21 et 151, rue Chartres

$50 de Récompense

PARTI marron, le nègre JOE BELL, d'une taille d'environ 5 pieds 6 pouces, noir, robuste et les pommettes saillantes.

Cet esclave a une passe portant la date du 1 courant et signée P. C. Hodge. On paiera cinquante piastres à quiconque le livrera au No 50, rue du Bassin. 21 janv

$100 CENT PIASTRES $100 De Récompense

Parti marron, de la résidence du soussigné, depuis le 30 avril dernier, FRANÇOIS alias PAUL, peau rouge, âgé d'environ 40 ans, taille de 5 pieds 1 ou 2 pouces, n'ayant pas de dents de devant, figure allongée portant les cheveux à la bouche boiteux, boulanger de profession. Avant de partir marron, il vendait des légumes et du lait sur une charrette d'habitation tirée par un robuste cheval blanc créole.

Une récompense de cinquante piastres [$50] sera payée à quiconque ramènera ledit esclave au soussigné, et une autre récompense de cinquante piastres [$50] sera payée pour l'arrestation et la condamnation de la personne ou des personnes recélant ledit esclave. ALFRED BOUSSEAU,

A l'Orangerie, rue de l'Esplanade, à un îlot au dessus de la rue Broad. 15déc—3m

200 nègres à vendre.

J'ai en ce moment, au No 157, rue de la Commune, 200 beaux esclaves de la Virginie, de la Caroline du Nord, de la Caroline du Sud, de la Georgie et de l'Alabama. On trouvera parmi ces esclaves d'excellents nègres de champ, des domestiques, cuisinières, blanchisseuses, repasseuses et des artisans; deux excellents charpentiers et deux excellents forgerons.

THOS FOSTER.

23janv—6f v. 2f camp No 157, rue de la Commune

VENTES A L'ENCAN.

Nouveautés de printemps, Jaconas et marchandises sèches.

PAR E. ROGER & Co.

MARDI 1er février, il sera vendu à 10 heures, à leur magasin d'encan, No 28, rue de la Vieille Levée:

10 caisses indiennes de printemps, dessins nouveaux, de diverses marques.

5 caisses jaconas imprimés, riches dessins au dernier goût.

10 lots coutils français fantaisie, à pantalons.
—AUSSI—
2000 pièces brin 4/4, 9 yardes.
30 douzaines jupons.
—ET—

130 colis et lots marchandises sèches, de saison, comprenant un assortiment général.

Conditions—Au-dessus de $300, 90 jours de crédit.
31 janv

Vente de Broderies.

PAR E. ROGER & Co.

MARDI, 1er février, il sera vendu à 10 heures à leur magasin d'encan, No 28, rue de la Vieille Levée:

100 lots Broderies anglaises, consistant en Bandes, Cols, Chemisettes, Mouchoirs, Jupons, Bonnets, etc.

Conditions à la vente. 31 janv

GRANDE VENTE DE MARCHANDISES DE PRINTEMPS.

Toiles, Batiste et Jaconas imprimés, Listados, Ginghams, etc., etc.

PAR E. ROGER & Co.

JEUDI 3 février, il sera vendu à 10 heures, à leur magasin d'encan No 28 rue de la Vieille Levée—

160 colis marchandises de printemps, d'importation directe, choisis expressément pour ce marché et consistant en:

Toiles d'Irlande en pièces et demi pièces,
Batiste fil imprimée,
Toile à chemises imprimée,
Indiennes lilas 9/8 de large,
Listados coton,
Robes jaconas à quilles,
Mousselines blanches à carreaux,
Madapolam français,
Ginghams écossais,
Imitation batiste imprimée,
Toiles imprimées,
Mousselines françaises fond en couleur,
Robes barèges imprimées,
Organdis français imprimés,
Jaconas do do

CONDITIONS:

Au dessus de deux cents piastres, 4 mois. 1fév

Vente pour cause de liquidation et pour clore diverses factures.

Eaux-de-vie françaises en douane, vins, huile, &c., &c.

PAR BERNARD TURPIN.

MARDI, 8 février 1859, à 10½ heures A. M., il sera vendu à l'encan, au magasin des importateurs, MM. C. Cavaroc & Co, No 144, rue Royale:

514 futailles eaux-de-vie françaises en douane, de 1/4 et 1/8 de pipes des marques suivantes: "J A Guérin" "T B Barea" "Maurell" "Boral, 1825; "Guillemot" "J Tourade" A & S Yvon" Félix Boyer" Montvillars, etc.

1450 caisses vin St-Julien O M 1,
2000 do do Cantenac do
1600 do do St-Julien do
400 do do vin blanc Haut Sauternes,
120 barils vin blanc do
37 barriques Margaux, Léoville et Cantenac,

Huile d'olive, bouteilles vides etc., etc.

Les catalogues seront prêts 3 jours avant la vente. Conditions libérales, comme d'habitude. 31jan

Cab et Harnais.

PAR PLACIDE J. SPEAR, Encanteur, Bureau, No 82, rue de Chartres.

MERCREDI, 2 février, à midi et demi, il sera vendu à l'encan devant l'Arcade de Banks, sans aucune réserve:

Un cab et harnais en bon état.

Termes et conditions—L'acquéreur fournira son billet à 60 jours avec endossement à satisfaction.
31 jan

VENTES JUDICIAIRES.

Paul Marse vs ses créanciers et les créanciers de A. Barraud & Co.

TROISIEME Cour de District de la Nouvelle-Orléans—No 11,913—En vertu d'un ordre de vente rendu le 20 de janvier 1859 et à moi adressé par l'Honorable Troisième Cour de District de la Nouvelle-Orléans, dans l'affaire ci-dessus, je procéderai, pour le compte des créanciers des insolvables, le mardi 1er de février 1859, à 10½ heures A. M. sur les lieux ci-après désignés, à la vente publique et adjudication de

L'installation du magasin situé rue de Chartres No 49 (aujourd'hui 45) dans le 2ème District de cette ville.

Abandonnée par l'insolvable à ses créanciers.

Conditions comptant, au moment de l'adjudication.

F. T. PARKER, Shérif de la paroisse d'Orléans.

21janv—24,27,29 fev 1

Teosophile Fagonet vs ses créanciers.

DEUXIEME COUR de District de la Nouvelle-Orléans—No 14,835—En vertu d'un ordre de vente rendu le 27 décembre 1858, et à moi adressé par l'honorable Deuxième Cour de District de la Nouvelle-Orléans, dans l'affaire ci-dessus, je procéderai, le lundi 14 de février 1859, à 10½ heures A M, sur les lieux ci-après désignés, pour le compte des créanciers de l'insolvable, à la vente publique et adjudication de

La balance du bail du magasin situé à l'angle des rues Royale et du Quartier, dans le 2me District de cette ville, expirant le 10 de juin 1860, à raison de 75 piastres par mois.

Abandonnée par l'insolvable à ses créanciers.

Conditions—L'acquéreur paiera le loyer à son échéance, et le surplus, s'il y a, comptant.

F. T. PARKER.

1fev—4 8,12,14 Shérif de la Paroisse d'Orléans

John McDougall vs Phineas Camp Wright & E. H. B. Durell. Turner Wilson & Co vs les mêmes.

QUATRIEME Cour de District de la Nlle Orléans, Nos 9,269 et 9141—En vertu de deux writs de fieri facias contre Phineas Camp Wright, adressés par l'honorable Quatrième Cour de District de la Nouvelle-Orléans, dans les affaires ci-dessus, en ma qualité de shérif de la paroisse d'Orléans, je procéderai, le samedi 5 de mars 1859, à midi, à l'Hôtel de la Cité, rue de la Commune, entre les rues du Camp et Magasin, à l'adjudication de

Une portion de terre sise au delà du Bayou St Jean, au côté nord du dit bayou, à environ 2 milles et demi de distance de cette ville, ayant la forme d'un trapèze, comprise par les lettres C, A, B, D, sur un plan fait par E. Lafon, arpenteur de la Ville, en date du 7 de juin 1865, annexé à un acte au rapport de feu Michel de Armas, et devant notaire public en cette ville, en date du 15 octobre 1819, ladite portion de terre est bornée par la propriété d'Alexandre Milne et du côté opposé par celle du Cadet Dejean.

Toute cette portion de terre, à l'exception de 25 arpents, les plus rapprochés du chemin de Gentilly, vendue à la ville de la Nouvelle-Orléans par une Adélaïde sur le chemin de Gentilly, ladite portion de terre ayant une face de 8 arpents au chemin de Gentilly, et une profondeur de 20 arpents entre lignes parallèles, bornée d'un côté par la propriété de Valerie Blanchin, et du côté opposé par les lots faisant face au Bayou de Gentilly, et par les autres lots de ce côté ce qui est aussi désigné sur un plan figurant et décrit. Ensemble avec toutes les bâtisses et améliorations qui se trouvent sur ladite portion de terre, droits, priviléges, servitudes et avantages y attachés et y appartenant.

Saisies dans les affaires ci-dessus.

Conditions—Comptant au moment de l'adjudication. F. T. PARKER, Shérif de la
31jan—fév 6,19,26 mars 5 Paroisse d'Orléans

Vente par le Shérif de la Paroisse d'Orléans à l'effet d'opérer un partage.

Bridget H. Caughlin, épouse de J. L. F. Mathews vs Martin Caughlin.

[Action en partage.]

DEUXIEME Cour de District de la Nouvelle-Orléans — No 14,931 — En vertu d'un jugement rendu le 22 de janvier et signé le 27 de janvier 1859, et à moi adressé par l'honorable Deuxième Cour de District de la Nouvelle-Orléans, dans l'affaire ci-dessus, je procéderai, le samedi 5 de mars 1859, à midi, à l'Hôtel de la Cité, rue de la Commune, entre les rues du Camp et des Magasins, à l'adjudication, en vue d'un partage, à l'adjudication de

Un terrain situé au faubourg de l'Annonciation, dans le Premier District de la Nouvelle-Orléans, désigné par le No sept, dans l'îlet No treize, lequel est borné par les rues Melpomène, Thalia, Manuel (aujourd'hui Magnolia) et Clara, conformément au plan dressé par G. T. Dunbar, arpenteur. Ledit terrain mesure [mesure américaine] trente deux pieds de face à la rue Clara, sur une profondeur de cent vingt six pieds sept pouces et deux lignes, entre lignes parallèles. Ensemble avec toutes les bâtisses et améliorations s'y trouvant.

Conditions—Comptant au moment de l'adjudication. F. T. PARKER, Shérif de la paroisse d'Orléans

31 jan—31,9fev,19, 26,5mars

AVIS JUDICIAIRES.

ETAT DE LA LOUISIANE—Sixième Cour de District de la Nouvelle-Orléans.—Je certifie par les présentes que le 20 janvier 1859, jugement a été enregistré, en cette Cour, contre Antoine Gonzalès, dans le procès de Carmelite Migues, femme d'Antonio Gonzales, vs son mari, dans les termes et chiffres suivants, savoir: — Carmélite Migues, femme d'Antonio Gonzales, vs son mari No 6560.— Cette affaire, soumise à la Cour d'après le consentement écrit des avocats et les preuves enregistrées, et la Cour, considérant que les plaidoiries et les preuves sont en faveur de la demanderesse;

Il est conséquemment ordonné et adjugé que la demanderesse, Carmélite Migues, femme d'Antonio Gonzales, ait jugement en sa faveur et contre le défendeur, Antonio Gonzales, dissolvant pour toujours les liens du mariage qui existaient jusqu'ici entre les dites parties. Le défendeur devra acquitter tous les frais.

Jugement signé le 31 janvier 1859.
[Signé] R. K. HOWELL, juge.

En foi de quoi j'ai apposé ma signature et le sceau de ladite Cour, dans la ville de la Nouvelle Orléans, ce 31 janvier, dans l'année de Notre Seigneur, mil huit cent cinquante-neuf, et la quatre-vingtième année de l'Indépendance des Etats Unis.

GASP. JAMES,
1 fv—8 f en 30 j Député-Greffier.

A. A. Pardo vs ses créanciers—No 14,610.

DEUXIEME COUR DE DISTRICT de la Nouvelle-Orléans.—Avis est par le présent donné aux créanciers de la susdite succession et à toutes autres personnes que cela peut concerner, d'avoir à déduire sous dix jours, à dater de la présente publication, les raisons pour lesquelles le compte présenté par le syndic de ladite faillite ne serait point approuvé et homologué, et les fonds distribués entre ses mains répartis conformément audit compte.

Par ordre de la Cour, L. KELLY,
1 fev—5,10 Député Greffier

Succession de Jacques RenéBougère—No 13,937

DEUXIEME Cour de District de la Nouvelle-Orléans—Avis est par le présent donné aux créanciers de la susdite succession et à toutes autres personnes que cela peut concerner, d'avoir à déduire, sous dix jours à dater de la présente publication, les raisons pour lesquelles le compte présenté par Joséphine Bougère, tutrice naturelle de ses enfants mineurs ne serait point approuvé et homologué et les fonds entre ses mains répartis conformément audit compte.

Par ordre de la Cour. J. L. KELLY,
28 janv—1,5 fev Député Greffier

Succession de Jérome Authement—No 14,803.

DEUXIEME Cour de District de la Nlle-Orléans—Avis est par le présent donné aux créanciers de la susdite succession et à toutes autres personnes que cela peut concerner, d'avoir à déduire, sous dix jours, à dater de la présente publication, les raisons pour lesquelles le compte provisoire présenté par l'administrateur de ladite succession ne serait point approuvé et homologué et les fonds entre ses mains répartis conformément au dit compte. Par ordre de la Cour. J. L. KELLY,
28jan—1 et 5 fev Député-Greffier

Henry Altmueller vs ses créanciers.—No 12,984.

ETAT DE LA LOUISIANE.—Cinquième Cour de District de la Nlle-Orléans.—Avis est par ces présentes donné aux créanciers de l'insolvable dans cette affaire, et à toutes autres personnes que cela peut concerner, que la cession des biens du pétitionnaire été acceptée par la Cour pour le bénéfice de ses créanciers, et qu'une assemblée desdits créanciers sera tenue à l'étude de N. Boulé, notaire public de cette ville, samedi le 5 mars 1859, à 10 heures A. M., à l'effet de délibérer sur les affaires dudit insolvable, et que M. M. Reynolds est nommé avocat pour représenter les créanciers absents, et que toutes poursuites judiciaires contre sa personne et ses biens sont suspendues.

Par ordre de la Cour, le 29 janvier 1859.
C. LUMINAIS,
31jan—3f en 30j Député-Greffier

P. DUBEL & Co.

Marchands de fournitures de bureaux, Imprimeurs et Relieurs,

RUE DE CHARTRES, No. 37.

VIENNENT de recevoir et offrent en vente, à des PRIX TRES MODERES, les articles suivants:

Le TARIF des Etats-Unis, une nouvelle édition, Le livre du CHANGE STERLING, par Price, do du CHANGE FRANÇAIS do

Les TABLES D'INTERETS circulaires à 6, 7 et 8 p.0

Un grand assortiment de Porte-monnaies,

Un bel et grand assortiment de Porte crayons et Porte-plumes en or, argent, et caoutchouc, Plumes d'or des marques suivantes: BROWN, Union Cy, Dawson, Warrant & Hyde, Smith & Todd, Mable Smith & Co, Wittmarth & Clemmens, Myer Phineas, Morton & Co, &c. &c.

Plumes d'or françaises, article extra

Canifs de Rogers & de Crookes première qualité.

HARPER COIN DETECTOR, instrument pour le moyen duquel on peut découvrir de suite si les monnaies américaines sont bonnes ou fausses.

Boîtes en fer blanc ... très fortes, extra.

Carnets français, ... sable bleu, et un grand assortiment de papier français pour régistres.

P. DUBEL & Co,
15 déc No 37, rue de Chartres

VIN rouge en caisses—75 caisses vin rouge St-Julien et A Sauterne, 19 bouteilles, à vendre par [illegible]
15 jan—2f [illegible] rue St Louis

VIN d'OPORTO—Un fort [illegible] R J HART & Co
26 janv 77 et 78, rue Tchoupitoulas

VENTES A L'ENCAN.

Grande vente de Plantes rares, Arbres de choix, Camelias, Arbres fruitiers et Arbustes, &c.

PAR J. L. CARRIER, Encanteur.

IL sera vendu à l'encan, mardi, 1er février, à 11 heures du matin, au No 49, rue des Magasins, à l'Arcade de Banks, un vaste assortiment de plantes, &c., rares et de choix, consistant en partie comme suit:

500 plantes conservées dans des pots et comprenant: des géraniums, jasmins, oliviers, camélias, ardesias, grenadiers, jessamines, rosiers, &c, provenant des "Highland Nurseries."

Magnolias, Mespilus, Lauristinus, Pittosporums, orangers doux, cratégus, cédrats, figuiers, Ligustrums, Rosiers, &c., provenant des jardins de F. Schuler, à Carrollton.

200 poiriers; 200 pieds d'ananas, et 40 pieds de mérisiers; 40 abricotiers; 40 pruniers et 50 cerisiers. Les arbres fruitiers ont été cultivés en Europe expressément pour ce pays; ils sont presque tous de pommes, ayant été achetés en Europe pour CHARLES MAYER, cultivateur.

Ces plantes sont en bonnes conditions.

Conditions à la vente. 29janv—3

Divers. *Divers.*

PAR D. E. MORPHY, encanteur.

MARDI, 1er février 1859, il sera vendu, au 3me étage du magasin No 49, rue des Magasins:

Moutarde, encre, noir pour les souliers, allumettes chimiques, têtes de pipe, manches de haches, baquets, papier sablé, capsules, brique pilée, papier écolier et à lettre, baleines, brosses, épousettes, corde manille et coton, papier pour quincaillerie, couteaux à tabac, cafetières, &c, &c.

Conditions—comptant. 1 fr

VENTE A CREDIT.

MARCHANDISES SECHES, BOBINETS A MOUSTIQUAIRES, &c.

PAR BLACHE & LEAUMONT.

MERCREDI, 2 courant, à 10 heures du matin, il sera vendu à leur magasin d'encan, rue de Chartres No 77:

150 lots de marchandises, toiles que—Toiles d'Irlande, mouchoirs en batiste, indiennes claires, flanelles coton, étoffes rayées, flanelles blanches, toiles grises, chemises en mérinos, mouchoirs en soie, services de table, serviettes, nappes, etc.

—AUSSI—

Une facture de bobinets de 10 pouces pour moustiquaires.

Conditions à la vente, 1 fev

Vente à crédit.

25 ballots de jaconats imprimés.

PAR BLACHE & LEAUMONT.

MERCREDI 2 courant, à 10 heures du matin, il sera vendu, à leur magasin d'encan, rue de Chartres, No 77:

25 ballots jaconats imprimés.

Conditions à la vente. 1fév

Fruits et conserves alimentaires, liqueurs et cognac.

Par BERNARD TURPIN, encanteur.

MERCREDI, 2 février 1859, à 10 1/2 heures A M, il sera vendu à l'encan, au magasin No 56, rue de la Vieille Levée, pour compte de qui il appartiendra:

F S—5 caisses haricots-verts et tomates
2 do jus de fruits pour glaciers
12 do fruits au jus
25 do fruits assortis au sirop
15 do do en boites
12 do liqueurs fines
10 do marasquino
20 do fruits au jus en boites ovales
4 barils cognac
6 do do

Les marchandises ci-dessus sont abandonnées pour compte de l'expéditeur et seront vendues pour du comptant au plus offrant et dernier enchérisseur. 1 fv

Bottes, souliers et brodequins.

PAR D. E. MORPHY, encanteur.

JEUDI, 3 du courant, à 10 heures du matin, il sera vendu, sans aucune réserve, au No 49, rue des Magasins, au premier:

120 caisses de chaussures pour hommes, femmes, demoiselles, jeunes gens et enfants

Les acheteurs sont respectueusement invités à assister à cette vente.

Conditions—comptant. 1 fr

Tabac. Tabac. Tabac.

PAR D. E. MORPHY. Encanteur.

MERCREDI, 2 du courant, à 11 1/2 heures du matin il sera vendu, pour le compte de qui il appartiendra, au magasin de MM. Patton, Smith et Putnam, agents pour la vente de tabac manufacturé de la Virginie, à l'encoignure des rues Gravier et Tchoupitoulas:

250 caisses (plus ou moins) tabac manufacturé, 8 et 10 à la livre, avarié sur la goëlette Eclipse, arrivée de New-York.

Conditions—comptant 1 fv

Vente de Tableaux pour payer le fret, &c.

PAR TOURNE & THOMAS.

JEUDI le 3 février, à 6 heures et demie du soir, il sera vendu sans limite, au No 50, rue Bienville:

116 Tableaux à l'huile, représentant des sujets variés.

Conditions—comptant. 1 fév

Billes, Souliers, articles de modes, installations de magasin, bail, &c, &r.

Par PLACIDE J. SPEAR, Encanteur, Bureau, No 82, rue de Chartres

JEUDI, 3 février 1859, à 11 heures et demie, il sera vendu sans aucune réserve, à l'encoignure des rues Anne et Villere le fond de dit magasin comprenant bottes, souliers articles de modes, installations de magasin comptoirs, vitrines, &c, &c

AUSSI

Le bail de la dite maison, maintenant louée à raison de $40 par mois et ayant 20 mois à courir. La résidence est sous louée à raison de $17 par mois.

Conditions—comptant. 29janv

Grande vente à crédit de porcelaine, faïence et verrerie, glaces, objets de fantaisie, &c

PAR FRANCIS FERNANDEZ.

VENDREDI prochain, 4 février, à 10 heures et demie du matin, il sera vendu, au No 62, rue de Chartres, entre Bienville et Douane—Un assortiment riche de porcelaine, faïence et verrerie, tels que vases riches en porcelaine, par paires et autrement, articles de fantaisie, bocaux à bière, assiettes à potage, porte-fioles et plateaux en papier mâché, encrier en porcelaine, cabarets en bois de rose, services de thé en porcelaine; services de table et services à café, en porcelaine riche dorée, glaces françaises à cadres dorés, de toutes grandeurs, et petites, lampes, tapis, porte-ban et autres objets, verre riche, pour services et autrement.

N. B.—Cette vente étant la dernière, ne sera close qu'après que tous les lots auront été vendus.

Termes et conditions—Pour toutes sommes au-dessous de $100, comptant, au-dessus de $100, trois mois en billets approuvés en ville. 29janv

La meilleure lumière au plus bas prix.

Lumière provenant de la graisse de cuisine ou de lard commun.

LA LAMPE FRANKLIN justement célèbre, PORTATIVE et ne FAISANT PAS DE FUMÉE, manufacturée à la Nouvelle-Orléans. Cette Lampe donne, avec l'emploi de l'huile ou de la graisse de lard, la même belle qualité actuelle de lumière que la LAMPE SOLAIRE moyenne, à un quart meilleur marché. Ces elle contient moins d'une sorte de graisse, bouillie en peut se brûler. Elle ne brûle pas de meilleur qu'une lampe sans mèche en la ménageant. Il n'est pas nécessaire de la nettoyer souvent et il ne faut que des mèches de grosse flanelle coton. Prix, $1 50 pièce. Il sera fait un escompte libéral à ceux qui achèteront par douzaine.

ARTEMON HILL, seul agent, No 23 rue du Camp,
30 déc—3m Nouvelle Orléans

PATENT KEROSENE MILLION LAMPS,

A bon marché.

CES petites Lampes à huile de charbon construites sur un principe parfait, donnent une lumière stable et brillante et telle qu'aucune lampe à coudre ou à lire ne peut donner. La rapidité avec laquelle nous les avons introduites jusqu'ici est, des raisons, une preuve de leur bonté.

Quant à leur bon marché nos prix sont juste 50 pour cent au dessous du prix d'une lampe construite sur le même principe que l'on peut trouver dans la ville. Avis à ceux qui n'ont pas encore fait leurs emplettes.

Nos prix:

Lampes basses, tout verre, complètes avec abat-jour $1 50
Lampes hautes, tout verre, complètes avec abat-jour 1 75
Lampes à pied cuivre, base marbre, complètes avec abat-jour 2 50
Lampes tout cuivre doré, complètes avec abat-jour 3 00
Cheminées pour ces lampes, la douzaine 1 50
Mèches 15

B. NAUTRE & Co, Agents des huiles de Kerosene
23 août 25, rue Condé

MAISON MAGNON & MARCIACQ,

Encoignure Orléans et Royale,

OFFRE en vente les articles suivans, reçus par les derniers arrivages:

12 boites alkalique
6 kil glands d'Espagne
250 grs. Tapioca "Louit"
6 kil sagou de l'Inde
6 kil. crème de Tapioca
6 kil. gluten granulé de Verron
6 kil arrow root de la Jamaïque
6 kil. fécule de pommes de terre,
4 caisses dragées de Paris
6 caisses gelées de fruits "Malineau"
2 caisses de 25 paniers anisette Marie Brizard,
50 caisses biscuits Hygiophiles
5 caisses crème Cacao vanille.
1er janv

C. DUHAMEL,

Opticien, 46 [ancien 50] rue de Chartres,

VIENT de recevoir un grand nombre de vues stéréoscopiques, de tous les pays, sur verre et sur papier, des groupes, des scènes de famille, des monuments, &c., avec les instruments les plus nouveaux.

Magnifique présent pour christmas.

On trouve toujours chez lui les lunettes de toutes descriptions et appropriées à la vue avec tout le soin et toutes les garanties que peut donner une longue expérience.

Ses verres en cristal de roche ou en matière ordinaire sont fabriqués spécialement pour lui et garantis de la plus grande pureté.

C. Duhamel tient tous les instruments pour les ingénieurs, les planteurs, les écoles, &c.

Toutes les réparations d'instruments et même des instruments neufs sont exécutés par d'habiles ouvriers.

Fabrique de thermomètres à sucre.

Jumelles de théâtre, depuis $4 jusqu'à $60.

Un grand choix de lorgnettes duchesses à 12 verres, garanties parfaites.

Une grande variété de longues-vues marine et de terre, de microscopes, de manomètres ou steam gauges, &c, &c. 6déc

Magnétisme.

MADAME ALLUARD,

SOMNAMBULE FRANÇAISE

RUE BOURBON, 331,

Entre les rues Ursulines et Hôpital.

TRES LUCIDE pour le traitement de toutes sortes de maladies chroniques, réputées incurables par la médecine ordinaire, et spécialement pour les cas désespérés de maladies nerveuses, l'épilepsie comprise.

Les cures obtenues depuis cinq années dans les maladies nerveuses par l'application directe du magnétisme dirigé par Mr Alluard, aidé des indications de Mme Alluard, sont prodigieuses: elle a dans ce genre opéré de véritables résurrections.

Parmi les malades qui se sont présentés, il s'en est rencontré fréquemment dont l'affection datait de fort loin, chez lesquels le mal avait pris des racines profondes; abandonnés par tous les médecins ils se sont vus complètement guéris, après avoir suivi le traitement de Mme Alluard.

Mme Alluard se rend au domicile des personnes souffrantes, et consulte tous les jours. 27nov—3m

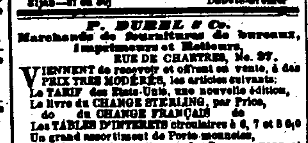

SANGSUES! SANGSUES!

Nouvellement arrivées.

25,000 sangsues de premier choix, Hongroises et Suédoises, reçues par steamer Cahawba, et à vendre au dépôt général de BAPTISTE LOUBAT, No 71, rue Bourbon, entre Bienville et Conti, en gros et en détail aux prix les plus modérés.

Les plus grands soins et une attention toute particulière seront donnés pour remplir les ordres de la campagne. BAPTISTE LOUBAT.

29juin—1an

SANGSUES—SANGSUES

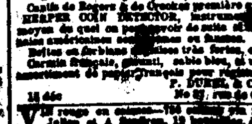

Mme veuve PROVOST, a un grand dépôt central, rue Bourbon, 172, entre Toulouse et St Pierre, constamment un grand assortiment de sangsues hongroises et suédoises. A vendre en gros et en détail aux prix les plus réduits.

Les ordres pour la campagne seront ... exécutés.

VINS en barriques—30 barriques grand vin Château Haut-Brion 1850
6 barriques grand-vin St-Julien 1850
10 do do Vve Mermet 1851
10 do do Margaux Médoc
11 do do St-Estèphe
15 do do St-Emilion
4 do vin blanc Preignac 1er cru 1850
15 do do Sauternes
15 do do do 1852
A vendre par FAURES & NORMAN
3 janv [illegible]

FROMAGE au jus—150 caisses fromage au jus, à vendre par [illegible]
14 janv [illegible] Royale et Con

VENTES A L'ENCAN:

SUCCESSION DE Feu JOHN McDONOGH.

Ville de la Nouvelle-Orléans.

Première grande vente, sans réserve, à un très long crédit, de terrains de valeur, améliorés et nus, situés dans les meilleurs quartiers du Premier District. En billets sans endosseurs.

PAR N. VIGNIE,

ENCANTEUR DE LA VILLE.

Bureau No 8, Arcade de Banks.

LUNDI, 7 FEVRIER 1859, et le lendemain, à midi, il sera vendu à l'encan, aux plus hauts et derniers enchérisseurs, au City Hotel, rue de la Commune, entre les rues Camp et Magasins, conformément aux résolutions et ordonnances de la ville de la Nouvelle Orléans, les propriétés et après décrites tombées en partage à la ville de la Nouvelle-Orléans, de la succession de feu John McDonogh:

1—SIX TERRAINS situés dans l'îlet compris entre le Natchez Alley et les rues Nouvelle Levée, Gravier & Tchoupitoulas. Lesdits terrains sont désignés par les Nos 1 à 6

Le terrain no 1 a 27 pieds 2 pouces de face à la rue Nouvelle Levée, sur 112 pieds 4 lignes de profondeur et face au Natchez Alley, 109 pieds 1 pouce 2 lignes sur la ligne qui le sépare du terrain No 2, et 27 pieds 11 pouces 6 lignes sur la ligne du fond. Ensemble, les bâtisses en briques, à trois étages, à l'épreuve du feu, lesquelles se trouvent sur ledit terrain.

Le terrain no 2 touche au terrain no 1 et a 27 pieds 2 pouces de face à la rue Nouvelle Levée, sur 109 pieds 1 pouce 2 lignes sur la ligne qui le sépare du terrain no 1; 106 pieds 2 pouces sur l'autre ligne latérale et 27 pieds 11 pouces 6 lignes sur la ligne du fond. Ensemble, les bâtisses en briques à trois étages, à l'épreuve du feu, lesquelles se trouvent sur ledit terrain.

Les bâtisses qui sont sur les terrains nos 1 et 2 étaient autrefois occupées par MM. Violett & Co, marchands de comestibles en gros, et sont actuellement louées à bail jusqu'au 31 octobre 1859, à raison de huit cents piastres par an. Le tout sera vendu sujet audit bail.

Le terrain no 3 a 28 pieds 9 pouces 4 lignes de face à la rue Tchoupitoulas, sur 112 pieds 4 lignes de profondeur sur la rue Natchez; 109 pieds 1 pouce 2 lignes sur la ligne qui le sépare du no 4, et 27 pieds 11 pouces 6 lignes sur la ligne du fond. Ensemble, les bâtisses en briques, à trois étages, qui se trouvent sur ledit terrain.

Le terrain no 4 a 28 pieds 9 pouces 4 lignes de face à la rue Tchoupitoulas, sur 109 pieds 1 pouce 2 lignes de profondeur sur la ligne qui le sépare du terrain no 3; 106 pieds 2 pouces sur l'autre ligne et 27 pieds 11 pouces 6 lignes sur la ligne du fond. Ensemble, les bâtisses en briques, à trois étages, qui se trouvent sur ledit terrain.

Les bâtisses qui sont sur les terrains nos 3 & 4, sont louées à bail comme suit: Les deux magasins sont les nos 38 et 40, rue Tchoupitoulas, étant le rez-de-chaussée des bâtisses connues sous le nom de "The Western Hotel"; la cuisine et les chambres au dessus de la cuisine, la cour, avec l'usage de certains meubles de buvette décrits dans le bail, à W M. Stopbenhagen, jusqu'au 31 octobre prochain, à raison de $125 par mois, pour un café.

La partie supérieure de ces bâtisses est occupée par Mme Mary A. Wilson, qui tient une pension et qui paie $50 par mois.

Les terrains nos 3 & 4 seront vendus sujets au bail mentionné en premier lieu.

Le terrain no 5 a 29 pieds 2 pouces 4 lignes de face à la rue Nouvelle Levée, sur 97 pieds 4 pouces de profondeur sur une ligne, 93 pieds 5 pouces sur la ligne qui le sépare du terrain no 6, et 30 pieds 2 pouces sur la ligne du fond. Ensemble, les bâtisses en briques, à deux étages, lesquelles se trouvent sur ledit terrain

Le terrain no 6 touche au terrain no 5 et a 29 pieds 2 pouces 4 lignes de face à la rue Nouvelle-Levée, sur 93 pieds 5 pouces de profondeur sur la ligne qui le sépare du terrain no 5, 89 pieds 7 pouces de profondeur sur l'autre ligne et 30 pieds 2 lignes sur la ligne du fond. Ensemble la bâtisse en briques, à deux étages, laquelle se trouve sur le dit terrain.

Les nos 5 et 6 sont loués à Jonas Pickles, à raison de $45 par mois.

2—UN TERRAIN D'ENCOIGNURE, situé dans l'îlet compris entre les rues Commerce, Lafayette, Tchoupitoulas et Poydras. Le dit terrain a 32 pieds 8 pouces de face à la rue Commerce, sur une profondeur irrégulière de 87 pieds 4 pouces et face à la rue Lafayette; 85 pieds 7 pouces de profondeur sur l'autre ligne et 32 pi 1 pouce sur la ligne du fond. Ensemble, le magasin en briques, à deux étages qui se trouve sur le terrain, occupé par A. Poincy et loué $80 par mois.

3—UN TERRAIN D'ENCOIGNURE, situé dans l'îlet compris entre les rues Magasins, Girod, Camp et Lafayette. Le dit terrain a 26 pieds 1 pouce 2 lignes de face à la rue des Magasins sur 117 pieds 2 pouces 6 lignes de profondeur et face à la rue Girod. Ensemble, les bâtisses en bois qui sont sur le dit terrain et servant de moulin à scie.

Cette propriété est louée à bail à S. R. Brady & Co, jusqu'au 31 octobre prochain, à raison de cent quarante quatre piastres par an et sera vendue sujette au dit bail.

4—TROIS TERRAINS DE VALEUR situés dans l'îlet compris entre les rues Magasins, Girod, Camp et Julie. Lesdits terrains sont désignés par les nos 1, 2 et 3.

Le terrain no 2 forme l'encoignure des rues Magasins et Girod et a 32 pieds de face à la rue des Magasins, sur 98 pieds 6 pouces de profondeur, entre lignes parallèles, et face à la rue Girod. Ensemble les bâtisses et améliorations qui se trouvent sur ledit terrain.

Le terrain no 1 touche au terrain no 2 et a 31 pieds 11 pouces 3 lignes de face à la rue des Magasins, sur 90 pieds 6 pouces de profondeur, entre lignes parallèles.

Ces terrains sont loués à Wm Walker, comme chantier de bois, à $20 par mois.

Le terrain no 3 touche aux nos 1 et 2 dans le fond et a 80 pieds de face à la rue Girod, sur 63 pieds 11 pouces 3 lignes de profondeur entre lignes parallèles. Ensemble, une maison en bois et d'autres bâtisses qui se trouvent sur le dit terrain.

Cette propriété est louée à John Doberty, à raison de $20 par mois.

5—TREIZE TERRAINS situés dans l'îlet compris entre les rues Terpsichore, Nouvelle Levée, Hunter et Tchoupitoulas. Les dits terrains sont désignés par les nos 1 à 13.

Les terrains nos 1 à 9 ont chacun 29 pieds 3 pouces 6 lignes de face à la rue Terpsichore, sur une profondeur de 158 pieds 7 pouces, entre lignes parallèles. Le terrain no 1 forme l'encoignure des rues Nouvelle-Levée et Terpsichore.

Il y a sur ces terrains des hangars [pour coton] solidement construits et à l'épreuve du feu. Ces hangars ont coûté environ $5 568, ont été construits par les locataires actuels, Penn & Shortridge, à qui les propriétés sont louées à bail jusqu'au 30 juin 1860, à raison de quinze cents piastres par an, avec le privilège de renouveler, à l'expiration du bail actuel, pour une nouvelle période trois ans, à raison du deux mille cinq cents piastres par an.—Les bâtisses construites par les locataires reviendront, à l'expiration du bail, à l'acquéreur des terrains nos 1 à 9, lesquels terrains seront vendus sujets à toutes les conditions et stipulations du susdit bail.

Les terrains no 10 et 11 ont chacun 30 pieds 6 pouces de face à la rue de la Nouvelle-Levée, sur une profondeur de 263 pieds 7 pouces 7 lignes, entre lignes parallèles.

Le terrain no 12 forme l'encoignure des rues Tchoupitoulas et Hunter, et a 37 pieds de face à la rue Tchoupitoulas, sur 120 pieds de profondeur entre lignes parallèles et face à la rue Hunter. Ensemble les améliorations qui se trouvent sur ledit terrain.

Le terrain no 13 touche au terrain no 12 et a 40 pieds de face à la rue Tchoupitoulas, sur 120 pieds de profondeur entre lignes parallèles. Ensemble les améliorations qui comprennent une maison basse en bois et ses dépendances.

Ledit terrain est loué à bail à Wm Young, à raison de $260 par an, jusqu'au 31 octobre prochain, et sera vendu sujet audit bail.

6—UN TERRAIN situé dans l'îlet compris entre les rues Front, Galennie, Nile-Levee, Erato (autrefois Sarratte). Ledit terrain est désigné par le no 1 et a 38 pieds 7 pouces de face à la rue Front, entre Withers Alley et la rue Galennie, sur 108 pieds 6 pouces de profondeur, entre lignes parallèles.

7—DEUX TERRAINS situés dans l'îlet compris entre les rues Calliope (autrefois Louisa), Nouvelle-Levée, Triangle et Front. Lesdits terrains sont désignés par les nos 1 et 2.

Le terrain no 1 a 21 pieds 5 pouces 4 lignes de face à la rue Calliope, sur une profondeur de 55 pieds 1 pouce 4 lignes sur une ligne, 45 pieds 11 pouces 2 lignes de profondeur sur la ligne qui le sépare du terrain no 2, et 32 pieds 8 pouces 6 lignes sur la ligne du fond et faisant face à un passage commun. Ensemble les bâtisses en briques qui se trouvent sur ledit terrain.

Le terrain no 2 touche au terrain no 1, et a 21 pieds 5 pouces 4 lignes de face à la rue Calliope, sur une profondeur irrégulière de 45 pieds 11 pouces 2 lignes sur la ligne qui le sépare du terrain no 1, 36 pieds 9 pouces sur l'autre ligne, touchant à un passage en commun, et 23 pieds 8 pouces 6 lignes sur la ligne du fond et faisant face au passage en commun. Ensemble le hangar qui se trouve sur le dit terrain.

Cette propriété est louée à bail à William O'Brien, jusqu'au 31 octobre prochain, à raison de cent vingt piastres par mois, et sera vendue sujette audit bail.

8—TROIS TERRAINS situés dans l'îlet compris entre les rues Nouvelle-Levée, Delord, Tchoupitoulas et South Market. Lesdits terrains sont désignés par les nos 1, 2 et 3.

Le terrain no 1 a 21 pieds 8 pouces de face à la rue Delord, sur 56 pieds 1 pouce de profondeur entre lignes parallèles. Ensemble les bâtisses en briques qui se trouvent sur ledit terrain.

Le terrain no 2 forme l'encoignure des rues Nile-Levée et Delord, et a 24 pieds de face à la rue Nile-Levée, sur une profondeur irrégulière de 85 pieds 3 pouces face à la rue Delord, 78 pieds 9 pouces de profondeur sur l'autre ligne, et 23 pieds 2 pouces sur la ligne du fond.

Le terrain no 3 a 24 pieds de face à la rue Nile-Levée, sur une profondeur irrégulière de 72 pieds 4 pouces sur une ligne, 65 pieds 10 pouces sur l'autre ligne, et 23 pieds 2 pouces sur la ligne du fond.

9—SIX TERRAINS situés dans l'îlet compris entre les rues Religieuses, St Jacques, Tchoupitoulas et Celeste. Lesdits terrains sont désignés par les nos 1 à 6, et ont chacun 31 pieds 11 pouces 5 lignes de face à la rue Religieuses, sur 127 pieds 10 pouces 5 lignes de profondeur entre lignes parallèles. Le terrain no 6 forme l'encoignure des rues Religieuses et Celeste.

Ces six terrains sont loués, à P. Mc Namara, à raison de $80 par mois. Il a le privilège d'enlever les bâtisses qu'il a fait construire sur lesdits terrains, qui seront vendus sujets à cette condition.

10—NEUF TERRAINS situés dans l'îlet compris entre les rues St Thomas (autrefois St Jean Baptiste) Market, Religieuses et St James. Lesdits terrains sont désignés par les nos 1 à 9.

Les terrains nos 1 & 2 ont chacun 31 pieds 10 pouces 5 lignes de face à la rue St Thomas, sur 127 pieds 10 pouces 5 lignes de profondeur, entre lignes parallèles.

Les terrains nos 3, 4, 5 & 6 ont chacun 31 pieds 10 pouces 5 lignes de face à la rue St Thomas, sur 127 pieds 10 pouces 5 lignes de profondeur, entre lignes parallèles. Le terrain no 6 forme l'encoignure des rues St Thomas et Market.

Les deux terrains Nos 5 & 6 étant vendus sujets aux conditions d'un bail à Stanley & Wright, qui expire le 31 octobre prochain, en vertu duquel ils sont autorisés, à l'expiration de leur bail, à enlever les édifices qu'ils ont élevés sur leurs dits terrains.—Loyer, $220 par an.

Les terrains nos 7 & 8 ont 31 pieds 11 pouces & 5 lignes face à la rue St James, sur 159 pieds 10 pouces et 2 lignes de profondeur, entre lignes parallèles.

Le terrain no 9 a 47 pieds 10 pouces & 5 lignes face à la rue Religieuses, sur 127 pieds 10 pouces & 5 lignes de profondeur sur la ligne la plus rapprochée de la rue St James, 90 pieds de profondeur sur l'autre ligne où ledit terrain a 80 pieds parallèlement à la rue Religieuses et s'étend à une autre profondeur de 37 pieds 10 pouces et 5 lignes, de manière à donner 127 pieds 10 pouces & 5 lignes sur la ligne de derrière.

11—UN TERRAIN dans l'îlet borné par les rues Magasins, Gaiennié (autrefois Barthelemy), Camp & Calliope [autrefois Duplantier], ayant 31 pieds 11 pouces & 5 lignes face à la rue des Magasins, sur 89 pieds 6 pouces & 2 lignes de profondeur, entre lignes parallèles, avec une maison basse en bois et des dépendances.

Cette propriété est louée, à bail, à Mme Mary Anne McGrash, à raison de $240 par an, jusqu'au 31 octobre prochain, et sera vendue sujette audit bail.

12—QUATRE TERRAINS, presque en face de la place du Colysée, dans l'îlet borné par les rues du Camp, Melpomène, Magasins et Terpsichore, désignés par les Nos 1, 2, 3 et 4, mesurant chacun 31 pieds 11 pouces 5 lignes de face à la rue du Camp, sur 127 pieds 10 pouces 5 lignes de profondeur entre lignes parallèles; le terrain No 4 forme l'encoignure des rues du Camp et Melpomène, ensemble avec toutes les bâtisses et améliorations qui s'y trouvent.

Cette propriété est louée à bail à deux locataires jusqu'au 31 octobre prochain, et sera vendue sujette aux dit baux; environ 32 pieds de face à la rue Melpomène, sur environ 120 pieds de profondeur sont loués à bail à D W. Lloyd, au prix de soixante piastres par an, et la balance des terrains faisant face à la rue du Camp à O. H. P. Campbell, au prix de cent vingt piastres par an.

13—UN ILET DE TERRE dans le Premier District de cette ville, borné par les rues Poydras, Magnolia [autrefois St-Marc], Lafayette [autrefois Hevia] et Clara [autrefois Ste Madeleine], divisé en 31 terrains, désignés sous les nos 1 à 31. Le terrain no 1 forme l'encoignure des rues Magnolia et Lafayette, et mesure 31 pieds 7 pouces 5 lignes de face à la rue Lafayette sur 113 pieds 3 pouces 1 ligne de profondeur et face à la rue Magnolia et 100 pieds 3 lignes sur la ligne qui le sépare du terrain no 2.

Le terrain no 2 mesure 31 pieds 7 pouces 5 lignes de face à la rue Lafayette sur 100 pieds 3 lignes de profondeur sur la ligne qui le sépare du no 1 et 98 pieds 4 pouces 4 lignes de profondeur sur la ligne qui le sépare du no 3.

Le terrain no 3 mesure 31 pieds 7 pouces 5 lignes de face à la rue Lafayette sur une profondeur de 98 pieds 4 pouces 4 lignes sur la ligne qui le sépare du no 2, et de 96 pieds 5 pouces 5 lignes sur la ligne qui le sépare du no 4.

Le terrain no 4 mesure 31 pieds 7 pouces 5 lignes de face à la rue Lafayette sur une profondeur de 96 pieds 5 pouces 5 lignes sur la ligne qui le sépare du no 3, et de 90 pieds 1 pouce sur la ligne qui le sépare du lot no 5.

Le terrain no 5 mesure 31 pieds 7 pouces 5 lignes de face à la rue Lafayette sur une profondeur de 115 pieds 2 pouces sur la ligne qui le sépare du no 4, et 115 pieds 5 pouces 5 lignes sur la ligne qui le sépare du no 6.

Le terrain no 6 mesure 31 pieds 7 pouces 5 lignes de face à la rue Lafayette, sur une profondeur de 115 pieds 2 pouces 5 lignes sur la ligne qui le sépare du no 5, et de 111 pieds 9 pouces 5 lignes sur la ligne qui le sépare du no 7.

Le terrain no 7 mesure 31 pieds 7 pouces 5 lignes

de face à la rue Lafayette, sur une profondeur de 111 pieds 9 pouces 5 lignes sur la ligne qui le sépare du no 6, et de 105 pieds 1 pouce 5 lignes sur la ligne qui le sépare du no 8.

Le terrain no 8 forme l'encoignure des rues Lafayette et Clara, et mesure 31 pieds 7 pouces 5 lignes de face à la rue Lafayette, et 105 pieds 1 pouce 5 lignes de profondeur sur la ligne qui le sépare du no 7 ... lignes de profondeur sur la rue Clara.

Les terrains nos 9, 10, 11, 12, 13, 14 et 15 mesurent chacun 30 pieds de face à la rue Clara, sur une profondeur égale de 122 pieds 7 pouces 1 ligne entre lignes parallèles.

Les terrains nos 16, 17, 18, 19, 20, 21, 22 et 23 mesurent chacun 26 pieds 7 pouces 6 lignes de face à la rue Poydras sur une profondeur égale de 106 pieds entre lignes parallèles; ensemble avec l'atelier construit sur les terrains nos 21, 22 et 23. Le terrain no 16 forme l'encoignure des rues Clara et Poydras. Le terrain no 23 forme l'encoignure des rues Poydras et Magnolia.

Les terrains nos 24, 25, 26, 27, 28, 29, 30 et 31 mesurent chacun 30 pieds de face à la rue Magnolia, sur une profondeur égale de 125 pieds 7 pouces entre lignes parallèles.

Cet îlet est loué à bail à Messrs. Frèret frères jusqu'au 31 octobre 1860, au prix de cent vingt piastres par an, payable par trimestre, et sera vendu sujet audit bail.

14—UN ILET DE TERRE borné par les rues Lafayette, Howard, Poydras et Frèret, divisé en trente terrains, désignés sous les nos 1 à 30.

Le terrain no 1 forme l'encoignure des rues Lafayette et Howard, et mesure 25 pieds 1 pouce 5 lignes de face à la rue Lafayette, sur 107 pieds 1 pouce 2 lignes de profondeur et face à la rue Howard, et 107 pieds 1 ligne de profondeur sur l'autre ligne, ensemble avec la bâtisse en bois qui s'y trouve.

Le terrain no 2 est contigu au no 1, et mesure 25 pieds 1 pouce 4 lignes de face à la rue Lafayette, sur une profondeur de 107 pieds 1 ligne sur la ligne qui le sépare du No 1, et de 106 pieds 10 pouces 7 lignes sur l'autre ligne latérale; ensemble avec les bâtisses en bois qui s'y trouvent.

Le terrain no 3 est contigu au no 2 et mesure 25 pieds 1 pouce 5 lignes de face à la rue Lafayette, sur une profondeur de 106 pieds 10 pouces 7 lignes sur la ligne qui le sépare du no 2 et de 106 pieds 9 pouces 6 lignes sur l'autre ligne latérale; ensemble avec les bâtisses en bois qui s'y trouvent.

Le terrain no 4 est contigu au no 3 et mesure 25 pieds 1 pouce 4 lignes de face à la rue Lafayette sur une profondeur de 106 pieds 9 pouces 6 lignes sur la ligne qui le sépare du no 3 et de 106 pieds 8 pouces 4 lignes sur l'autre ligne latérale; ensemble avec les bâtisses en bois qui s'y trouvent.

Le terrain no 5 est contigu au no 4 et mesure 25 pieds 1 pouce 5 lignes de face à la rue Lafayette, sur une profondeur de 106 pieds 8 pouces 4 lignes sur la ligne qui le sépare du lot no 4 et de 106 pieds 7 pouces 3 lignes sur l'autre ligne latérale; ensemble avec les bâtisses en bois qui s'y trouvent.

Le terrain No 6 mesure 25 pieds 1 pouce 4 lignes de face à la rue Lafayette sur une profondeur de 106 pieds 7 pouces 3 lignes sur la ligne qui le sépare du No 5 et de 106 pieds 6 pouces 1 ligne sur l'autre ligne latérale; ensemble avec les bâtisses en bois qui s'y trouvent.

Le terrain No 7 forme l'encoignure des rues Lafayette et Frèret, et mesure 25 pieds 1 pouce 5 lignes de face à la rue Lafayette, sur une profondeur de 106 pieds 6 pouces 1 ligne sur la ligne qui le sépare du No 6 et de 106 pieds 5 pouces de profondeur sur l'autre ligne, faisant face à la rue Frèret, ensemble avec les bâtisses en bois qui s'y trouvent.

Les terrains nos 8, 9, 10, 11, 12, 13, 14 et 15 mesurent chacun 30 pieds de face à la rue Frèret, sur une profondeur de 96 pieds 5 pouces 3 lignes.

Les terrains nos 16, 17, 18, 19, 20, 21 et 22 mesurent chacun 25 pieds 1 pouce 4 lignes de face à la rue Poydras, sur une profondeur égale de 106 pieds 5 pouces, entre lignes parallèles. Le terrain no 16 forme l'encoignure des rues Frèret et Poydras. Le terrain no 22 forme l'encoignure des rues Poydras et Howard. Ensemble avec les bâtisses et améliorations qui s'y trouvent.

Les terrains nos 23, 24, 25, 26, 27, 28, 29 et 30 mesurent chacun 30 pieds de face à la rue Howard, sur une profondeur égale de 96 pieds 5 pouces 4 lignes, entre lignes parallèles.

Les améliorations sur cet îlet se composent d'une suite de bâtisses en bois, d'un étage, comprenant quinze locations faisant face à la rue Poydras et s'étendant de la rue Howard à la rue Frèret; une bâtisse en bois d'un étage, à l'encoignure des rues Howard et Lafayette cinq bâtisses en bois à deux étages sur la rue Lafayette, entre les rues Howard et Frèret; et un petit bâtiment en briques sur la rue Howard; le tout loué à bail à J. R. Hurst, au prix de cent piastres par mois, loyer payable d'avance, jusqu'au 31 octobre prochain, et lesdits terrains seront vendus sujets aux conditions dudit bail.

15—Un îlet de terre, borné par les rues Poydras, Magnolia (autrefois St Marc), Perdido et Clara (autrefois Ste-Madeleine), divisé en 28 terrains, désignés sous les nos 1 à 28.

Les terrains nos 1, 2, 3, 4, 5, 6, 7 et 8 ont chacun 30 pieds 7 pouces et 6 lignes face à la rue Poydras, sur 104 pieds 6 pouces de profondeur, entre lignes parallèles. Le terrain no 1 forme le coin des rues Poydras et Magnolia; le terrain no 8 forme le coin des rues Poydras et Clara.

Les terrains nos 9, 10, 11, 12, 13 et 14 ont chacun 30 pieds 1 pouce et 4 lignes face à la rue Clara, sur 122 pieds 7 pouces et 1 ligne de profondeur, entre lignes parallèles.

Les terrains nos 15, 16, 17, 18, 19, 20, 21 et 22 ont chacun 30 pieds 7 pouces et 6 lignes face à la rue Perdido, sur 104 pieds 6 pouces de profondeur, entre lignes parallèles, avec le maison et les améliorations établis sur les terrains nos 21 et 22. Le terrain no 15 forme le coin des rues Clara et Perdido, et le terrain No 22 forme le coin des rues Magnolia et Perdido

Les terrains nos 23, 24, 25, 26, 27 et 28 ont chacun 30 pieds 1 pouce et 4 lignes face à la rue Magnolia, sur 122 pieds 7 pouces de profondeur, entre lignes parallèles.

Cette propriété est louée à bail et est occupée par J. H. C. Brady; des améliorations, sont établies, il s'y trouve une maison de résidence, des dépendances, un jardin potager, &c.

16—UN ILET DE TERRE, borné par les rues Poydras, St-Jane, Perdido et Bolivar, divisé en 28 terrains, et désignés depuis le no 1 jusqu'au no 28.

Les terrains nos 1, 2, 3, 4, 5, 6, 7 et 8 ont chacun 30 pieds 7 pouces et 6 lignes face à la rue Poydras, sur 104 pieds 6 pouces de profondeur, entre lignes parallèles. Le terrain no 1 forme le coin des rues Poydras et St Jane; le terrain no 8 forme le coin des rues Poydras et Bolivar.

Les terrains nos 9, 10, 11, 12, 13 et 14 ont chacun 30 pieds 1 pouce et 4 lignes face à la rue Bolivar, sur 121 pieds 7 pouces et 1 ligne de profondeur, entre lignes parallèles.

Les terrains Nos 15, 16, 17, 18, 19, 20, 21 et 22 ont chacun 30 pieds 7 pouces et 6 lignes face à la rue Perdido sur 104 pieds 6 pouces de profondeur, entre lignes parallèles. Le terrain no 15 forme le coin des rues Bolivar et Perdido, et le terrain no 22 le coin des rues Perdido et St Jane.

Les terrains nos 23, 24, 25, 26, 27 et 28 ont chacun 30 pieds 1 pouce et 4 lignes face à la rue St Jane, sur 122 pieds 7 pouces, de profondeur, entre lignes parallèles.

17—UN ILET DE TERRE IRREGULIER, borné par les rues Poydras, Claiborne Willow et Lafayette, divisé en quinze terrains et désignés comme les terrains depuis le no 1 jusqu'au 15.

Le terrain no 1 a 28 pieds 2 pouces face à la rue Claiborne, sur une profondeur de 79 pieds et face à la rue Poydras, 39 pieds et 8 pouces face à la rue Willow, et 83 pieds 9 pouces et 7 lignes sur l'autre ligne parallèle. Le terrain forme le coin des rues Claiborne et Poydras.

Le terrain no 2 a 28 pieds 7 pouces et 6 lignes face à la rue Claiborne, 106 pieds 1 pouce de profondeur sur la ligne qui le sépare du No 2, 116 pieds 10 pouces et 1 ligne sur l'autre ligne latérale, et 30 pieds 2 pouces et 1 ligne face à la rue Willow.

Le terrain no 3 a 28 pieds 7 pouces et 6 lignes face à la rue Claiborne, 116 pieds 10 pouces et 1 ligne de profondeur sur la ligne qui le sépare du no 2, 128 pieds, 7 pouces et 1 ligne de profondeur sur l'autre ligne, et 30 pieds, 2 pouces et 7 lignes face à la rue Willow.

Le terrain no 4 a 28 pieds 7 pouces et 6 lignes face à la rue Claiborne, 128 pieds et 7 pouces et 1 ligne de profondeur sur la ligne qui le sépare du terrain no 3, et 140 pieds 4 pouces et 2 lignes sur l'autre ligne, et 30 pieds, 2 pouces et 7 lignes face à la rue Willow.

Le terrain no 5 a 28 pieds, 7 pouces et 6 lignes face à la rue Claiborne, sur une profondeur de 140 pieds, 4 pouces et 2 lignes sur la ligne qui la divise du terrain no 5,152 pieds 1 pouce et 3 lignes sur l'autre ligne, et 30 pieds 2 pouces et 7 lignes face à la rue Willow.

Le terrain no 7 a 28 pieds 7 pouces et 6 lignes face à la rue Claiborne, 152 pieds 1 pouce et 3 lignes sur la ligne qui le sépare du no 6, 163 pieds 10 pouces et 3 lignes sur l'autre ligne, et 30 pieds 2 pouces et 7 lignes face à la rue Willow.

Le terrain No 8 a 28 pieds 7 pouces et 6 lignes face à la rue Claiborne, 163 pieds 10 pouces et 4 lignes de profondeur sur la ligne qui le sépare du No 7, 175 pieds 7 pouces et 5 lignes de profondeur sur l'autre ligne, et 30 pieds 2 pouces et 7 lignes face à la rue Willow.

Le terrain No 9 a 28 pieds 7 pouces et 6 lignes face à la rue Claiborne, sur une profondeur de 190 pieds sur la ligne qui le sépare du terrain no 8, et 101 pieds 10 pouces et 3 lignes sur l'autre ligne.

Le terrain no 10 a 28 pieds 7 pouces et 6 lignes face à la rue Claiborne, sur une profondeur de 101 pieds 10 pouces et 3 lignes sur la ligne qui la divise du terrain no 9, et 103 pieds 9 pouces et 2 lignes sur l'autre ligne.

Le terrain no 11 a 28 pieds 7 pouces et 6 lignes face à la rue Claiborne, 103 pieds 9 pouces et 2 lignes de profondeur sur la ligne qui le sépare du terrain no 10, et 105 pieds 7 pouces et 7 lignes de profondeur sur l'autre ligne latérale.

Le terrain no 12 a 28 pieds 7 pouces et 6 lignes face à la rue Claiborne, sur une profondeur de 107 pieds 6 pouces et 4 lignes face à la rue Lafayette, et 105 pieds 7 pouces et 7 lignes sur la ligne qui le sépare du terrain no 11; ledit terrain forme le coin des rues Claiborne et Lafayette.

Les terrains nos 13 et 14 ont chacun 30 pieds de face à la rue Lafayette, sur 114 pieds 4 pouces de profondeur, entre lignes parallèles.

Le terrain no 15 forme le coin des rues Lafayette et Willow, et a 30 pieds 1 pouce et 4 lignes face à la rue Lafayette, sur 129 pieds de profondeur et face à la rue Willow, et 114 pieds 4 pouces de profondeur sur la ligne qui le sépare du terrain no 14, et 15 pieds 7 pouces et 6 lignes sur la ligne de derrière.

18—NEUF TERRAINS dans l'îlet borné par les rues Remparts (autrefois Cirque), Girod, Dryades (autrefois Philippa) et Julia, désignés comme les terrains depuis le no 1 jusqu'au no 9.

Le terrain no 1 a 29 pieds 3 pouces et 5 lignes face à la rue des Remparts, sur 95 pieds 11 pouces de profondeur, entre lignes parallèles; avec la maison basse en bois qui s'y trouve. Ce terrain est loué à bail à Mme Mary Wright jusqu'au 31 octobre prochain, à raison de $120 par an, et il sera vendu sujet audit bail.

Les terrains nos 2, 3 et 4 ont chacun 21 pieds 5 pouces et 6 lignes face à la rue des Remparts, sur 95 pieds 11 pouces de profondeur, entre lignes parallèles; avec les améliorations sur le terrain no 4.

Le terrain no 5 a 31 pieds 11 pouces et 5 lignes face à la rue des Remparts, sur 95 pieds 11 pouces de profondeur, entre lignes parallèles. Ce terrain est loué à bail à M. Jos Ménard pour une année qui expirera le 31 octobre 1859, à raison de $60 par an, et sera vendu sujet audit bail.

Le terrain No 6 a 29 pieds 3 pouces et 5 lignes face à la rue Dryades, sur 95 pieds 11 pouces de profondeur, entre lignes parallèles.

Les terrains Nos 7, 8 et 9 ont chacun 21 pieds 5 pouces et 6 lignes face à la rue Dryades, sur 95 pieds 11 pouces de profondeur, entre lignes parallèles; avec une vieille maison basse en bois sur les terrains Nos 8 et 9.

19—DEUX TERRAINS dans l'îlet borné par les rues Girod, Baronne, Lafayette (autrefois Hevia) et Dryades (autrefois Philippe), désignés comme les terrains Nos 1 et 2, ayant chacun 31 pieds 11 pouces et 5 lignes face à la rue Girod, sur 127 pieds 10 pouces et 5 lignes de profondeur.

Le terrain No 2 forme le coin des rues Girod et Baronne; avec la maison basse en bois, où est établi un magasin de grosseries, ainsi que la cuisine, qui s'y trouvent. Cette propriété à [63 pieds 11 pouces 2 lignes face à la rue Girod, sur environ 87 pieds 10 pouces de profondeur], est louée à bail avec les édifices, à John Sheban, jusqu'au 31 octobre prochain, à raison de $420 par an; et le reste à Allen Hill, jusqu'à la même époque, à raison de $96 par an, et sera vendue sujette aux dits baux.

20—DEUX TERRAINS dans l'îlet borné par les rues Dryades (autrefois Philippa), Girod, Baronne et Julia, désignés comme les terrains Nos 1 et 2, ayant chacun 31 pieds 11 pouces et 5 lignes face à la rue Dryades, sur 127 pieds 10 pouces et 5 lignes de profondeur, entre lignes parallèles.

21—DEUX TERRAINS dans l'îlet borné par les rues Constance, Melpomène (autrefois Edward), Annonciation et Terpsichore (autrefois Bassin); les dits terrains sont désignés par les Nos 1 et 2. Le terrain No 1 et 2 ont chacun 31 pieds 11 pouces et 5 lignes face à la rue Constance, sur une profondeur de 127 pieds 10 pouces et 5 lignes, entre lignes parallèles. Le terrain No 2 forme le coin des rues Constance et Melpomène; avec les édifices, où est établi une grocerie, construits sur les dits terrains.

Cette propriété est louée à bail à John Richardson, qui y a établi une grocerie et y demeure, à raison de $25 par mois, jusqu'au 31 octobre prochain, et sera vendue sujette au dit bail.

22—UNCERTAIN TERRAIN dans l'îlet borné par les rues St Joseph, Carondelet, Delord [autrefois Promenade Triton] et Baronne, ayant 25 pieds face à la rue St-Joseph, 26 pieds 10 pouces et 2 lignes face à la rue Delord, sur une ligne, et de 64 pieds de 74 pieds 7 pouces, avec les édifices qui s'y trouvent.

23—UN CERTAIN TERRAIN sur le débarcadère de la rue Julie, Nouveau Bassin, dans l'îlet borné par les rues Julie, Franklin [autrefois St-Peter] Girod et Bassin [autrefois St John], vis-à-vis le Nouveau Canal, ayant 26 pieds face à la rue Franklin; 120 pieds de profondeur et face à la rue Julie, avec la maison en briques à étage connu sous le nom de Boatmen's Exchange", construite sur ledit terrain.

Cette propriété est louée à bail à B. Capella, à raison de quatre-vingts piastres par mois, jusqu'au 31 octobre 1859, et sera vendue sujette audit bail.

24—UN CERTAIN TERRAIN dans l'îlet borné par les rues Franklin [autrefois St Peter] Gravier, Bassin [autrefois St John] et Perdido, ayant 31 pieds 11 pouces et 5 lignes face à la rue Franklin, sur 125 pieds 8 pouces et 4 lignes de profondeur, entre lignes parallèles; avec une maison basse en bois, une cuisine, &c.

Le tout conformément aux plans dressés par L. H. Pilié, voyer de la ville, qui sont exposés en ce moment au bureau de l'encanteur, Passage de l'Arcade de Banks, no 8, et seront également exposés au City Hotel plusieurs jours avant la vente.

CONDITIONS—Un cinquième comptant, et le reste à 1, 2, 3 et 4 ans de crédit, pour les billets des acquéreurs, payables à la Banque des Citoyens de la Louisiane, garantis par une hypothèque spéciale sur les propriétés vendues, avec les intérêts de 6 pour cent, et portant pour cent d'intérêt par an, à par-

tir de la date desdits billets jusqu'à leur échéance. Dans le cas de non-paiement, après l'échéance, le billet portera intérêt à raison de 8 pour cent par an, jusqu'à ce qu'ils soient payés intégralement. Cette dernière condition ne doit pas être interprétée comme accordant en aucune manière un délai pour le paiement desdits billets.

Les bâtisses doivent être assurées contre les risques du feu pour toute leur valeur, et les polices d'assurances seront transférées conditionnellement au trésorier de la ville jusqu'au paiement du dernier billet. Dans le cas ou les acheteurs tarderaient ou négligeraient à faire cette condition, les dites polices d'assurance seront renouvelées par le trésorier de la ville pour le compte desdits acquéreurs.

Les acquéreurs se feront mettre en possession à leurs propres frais, et devront se conformer aux conditions ci-dessus énoncées, dans les quinze jours qui suivront celui de la vente, et dans le cas où ils tarderaient ou négligeraient de le faire, la propriété par eux achetée sera vendue pour leur compte et à leur risque, sans qu'il soit nécessaire de leur signifier aucune ultérieur.

Les actes de vente seront passés en l'étude de E. Bouny, notaire de la ville, No 42 rue Royale aux frais des acquéreurs. 21 janv

Succession de Jean Jacques Achille Brouet.

SAMEDI, le 5 mars 1859, à midi, à la Bourse St Louis, il sera vendu à l'encan, en vertu d'un ordre de l'honorable P. H. Morgan, juge de la Deuxième Cour de District de la Nouvelle Orléans, en date du 26 janvier 1859, pour compte de ladite succession,

Pierre quarteron âgé d'environ neuf ans

Acte de vente pardevant A. Ducatel.

Conditions, comptant. 1 fev—12 26 m5

Propriété sur les rues Enghein et Poètes

PAR Chs. E. FORSTALL, encanteur.

IL sera vendu samedi 5 février 1859 à midi à la Bourse de la Cité, rue St Louis. — UN LOT DE TERRE situé dans l'îlet renfermé par les rues d'Enghein Poètes, Casacalvo et Grands Hommes, mesurant 25 pieds 6 pouces de face à la rue d'Enghien, 21 pieds 8 pouces de face à la rue des Poètes sur une profondeur irrégulière de 140 pieds environ—Ensemble une maison couverte en ardoises, construite sur la rue d'Enghien, ayant quatre chambres galerie et cabinet, une cuisine de 5 pièces et une autre bâtisse servant de cave, trois citernes, puits, latrines, poulailler. — Une autre maison couverte en ardoises, sur la rue des Poètes, ayant deux chambres, galerie et cabinet, cuisine, latrines et citerne. Le tout d'après le plan maintenant à la Bourse.

Conditions—Moitié comptant et la balance à 6 et 12 mois de crédit en billets sans endossement portant hypothèque.

Cette propriété est assurée pour $23 0 et la police devra être transférée au vendeur.

Acte de vente pardevant J. Agaisse, notaire public. 1 fev

Bonne résidence sur la rue St Philippe, entre Remparts et St Claude.

PAR P. & H. DEVERGES.

P. H. DEVERGES, encanteur, Bureau No 95, Passage de la Bourse, au 1er.

IL sera vendu à la Bourse St Louis, samedi, 5 février, à midi—

Un certain lot de terre situé dans l'îlet borné par les rues St Philippe, Dumaine, Remparts et St Claude, mesurant 30 pieds de face à la rue St Philippe sur 60 pieds de profondeur. Ensemble les améliorations qui s'y trouvent, consistant en une maison briquetée entre poteaux, de quatre appartements, galerie, 2 cabinets, une cuisine en bois de 4 appartements water works sur les deux côtés, latrines, cour pavée. Cette propriété est divisée en deux locations et louée pour $44 par mois. Les bâtisses sont couvertes en ardoises—le tout en un parfait état.

Conditions—1/3 comptant et la balance à 6 et 12 mois de crédit, en billets portant hypothèque sur la propriété et intérêt de 8 pour cent du jour de la vente. Les bâtisses devront être assurées par l'acheteur.

L'acte de vente pardevant Paul E. Laresche notaire public, aux frais de l'acquéreur. 1 fev

Esclaves de valeur.—Vente à l'encan au City Hotel.

PAR C. E. GIRARDEY & Co.,

Bureau, No 6, Arcade de Banks.

IL sera vendu à l'encan, jeudi 3 février, à midi, au City Hotel, les esclaves suivants:

1—ISAM, nègre âgé d'environ 40 ans, excellent ingénieur et forgeron. Il a travaillé pendant plus de vingt ans sous feu Wm Chapman, et est bien connu dans la paroisse St-Jacques

2—JOHN, griffon, excellent charpentier et calfat.

3—ALEXANDER, mulâtre, âgé de 23 ans, excellent marbrier.

4—STEPHEN, nègre, âgé de 24 ans, nègre de champ.

5—EDWARD, nègre, âgé de 14 ans, nègre de champ

6—HIRAM, nègre, âgé de 18 ans, nègre de champ.

7—JACK, nègre, âgé de 21 ans, nègre de champ.

8—GEORGE, mulâtre, âgé de 30 ans, domestique de confiance.

9—MADORA, négresse, âgée de 18 ans, très jolie sujet.

10—MATILDA, négresse, âgée de 17 ans, bonne cuisinière, blanchisseuse et repasseuse.

11—PAULINE négresse, âgée de 18 ans, parlant l'anglais et le français, bonne servante et gardienne d'enfants.

12—BETSY, négresse, âgée de 12 ans, domestique.

13—MARY, négresse, âgée de 25 ans, excellente blanchisseuse et repasseuse.

14—PHILIS, négresse, âgée de 30 ans, bonne cuisinière, blanchisseuse et repasseuse; et son enfant, âgé de 2 ans.

15—TOM, nègre, excellent forgeron.

—Egalement—

Plusieurs autres esclaves d'habitation.—Pour descriptions complète, voir les catalogues.

On peut voir les esclaves au bureau des encanteurs.

Conditions—comptant. 1 fev—3f

Propriété de grande valeur, rue de l'Esplanade, entre Condé et Royale, avec actions de la Banque des Citoyens.—Vente sans réserve.

PAR P. & H. DEVERGES,

P. H. DEVERGES, ENCANTEUR, Bureau 96, Passage de la Bourse, au 1er.

IL sera vendu à l'encan samedi, 5 février 1859, à midi, à la Bourse St Louis—

Une grande bâtisse en briques à trois étages, située rue de l'Esplanade, entre Chartres et Royale, No 27. Le terrain mesure 42 pieds de face à la rue de l'Esplanade sur 108 pieds de profondeur. Cette grande bâtisse est divisée en deux maisons bien distinctes pour être louées séparément. Il y a deux cuisines en briques à trois étages, avec le et l'autre à deux étages, avec remise porte-cochère, etc. Cette propriété sera vendue en un seul lot avec 93 actions de la Banque des Citoyens, réduites à 67 actions. Une bâtisse de $9 payable le 1er juin 1859 et l'autre de $1140 payable le 1er janvier 1860 ou renouvelables d'après la charte de ladite Banque.

Conditions—L'acquéreur assumera le paiement des deux stock notes et la balance 1/3 comptant et le reste à 12 et 18 mois de crédit en billets endossés à la satisfaction des vendeurs et hypothèque spéciale sur la propriété jusqu'à parfait paiement.

L'acte de vente aux frais de l'acquéreur.
27 janv—9

1,450 000 Cigares d'Allemagne.

PAR D. E. MORPHY, Encanteur.

VENDREDI, 4 février 1859, à 10 heures du matin, il sera vendu au magasin de l'importateur bien connu, M. John E. Fisher, No 63, rue Gravier

1,450,000 cigares d'Allemagne, comprenant le stock le plus fort et le mieux choisi qui ait jamais été offert à l'encan, pour le commerce en gros et en détail.

Pour les conditions, qui seront très libérales, voir les catalogues. 31janv

C. M. Rutherford. O. B. Chapin

RUTHERFORD & CHAPIN,

Agents-Commissionnaires pour l'achat et la vente d'esclaves.

Bureau et Dépôt, —68, rue Baronne,
24nov—3m Nlle-Orléans, Lne.

CORALLITE,

ou base vulcanisée.

Cette Plaque, entre les mains de plus de cent des premiers opérateurs, au Nord, pendant les trois dernières années, a pleinement prouvé sa vaste supériorité sur tous les autres systèmes, sous le rapport de la FORCE

DE LA DURABILITÉ,
DE LA PROPRETÉ,
DE LA PARFAITE ADAPTATION,
DE L'APPARENCE NATURELLE
ET DE L'UTILITÉ.

Elle est moitié plus haute et prévient la désagréable rigidité et l'IRRITATION GALVANIQUE des plaques ordinaires. Elle met en outre l'opérateur à même de remplir la figure au plénitude naturelle. Sa position fixe et sa grande force lui ont mérité le titre de

MASTICATEUR

EXTRACTION DE DENTS SANS DOULEUR,

Pas de Chloroforme—Pas de douleur aux gencives.

L'ANESTHESIE ELECTRIQUE, jointe à une application locale aux gencives permet au soussigné d'extraire les dents en diminuant de beaucoup la douleur. Ayant seul le droit de se servir de la Base Vulcanisée, il pourra adopter les mêmes prix qu'il demande à New York. Il espère que la réputation acquise pendant dix ans de pratique à la Nouvelle-Orléans, est une garantie suffisante que son travail ne laissera rien à désirer.

B. F. SMITH.

M. Smith est pour le moment à l'Hôtel St-Louis.
5 janv—3m v et camp

POMMES de terre—350 barils véritables pommes de terre d'Irlande, en débarquement du navire Orondates et à vendre par A CHOPARD & Co
31 janv 14, rue Poydras

HARICOTS rouges—Quelques barils à vendre en débarquement du navire Indiana, par A CHOPARD & Co
31 janv 14, rue Poydras

POMMES de terre—1200 sacs véritables pommes de terre d'Irlande, en débarquement du navire St James, à vendre par A CHOPARD & Co
31 janv 14, rue Poydras

RIZ—70 boucauts de la Caroline premier choix, en débarquement du navire Henry et à vendre par A CHOPARD & Co
31 janv 14, rue Poydras

OIGNONS—167 sacs rouge premier choix, en débarquement du navire John Walsh, à vendre par A CHOPARD & Co
31 janv 14 rue Poydras

POMMES sèches—50 sacs pommes sèches au soleil, premier choix, A vendre par A CHOPARD & Co
31 janv 14, rue Poydras

POMMES de terre—4000 barils du Nord, pour plant et London Ladies, en magasin et à vendre par A CHOPARD & Co
31 jan 14, rue Poydras

GENIEVRE de Hollande—30 pipes genièvre de la marque Steamboat, en douane et à vendre par W F VREDENBURGH & Co,
20 janv 26, Vieille Levée

P. E. BRULATOUR

53 *Vieille Levée,*

Seul agent dans le Sud pour les maisons suivantes:

Pinet Castillon & Co, } Cognac.
J. Denis Henry Mounié & Co, }
United Proprietors Company, LaRochelle;
Bouvet jeune, Bordeaux;
Jos. Perrier Fils & Co, Chalons sur Marne;
Edouard Michaud, Beaune (Côte d'or,)
Wm Younger & Co, Edinbourg. 15 jan—ab

SARDINES à l'huile—75 caisses sardines demi et quart de boites, des marques Amieux et Coste Martin, à vendre par EUG ROCHEREAU & Co,
15janv 17 & 19 St Louis

FROMAGE de Gruyère—En magasin, 7 barriques fromages de Gruyère,
DUNTZE & Co
19 janv enc. Royale et Conti

WHISKY—100 barils whisky Whitney, à vendre par VOORHIES, GREGOR & Co,
28 déc 15 rue Tchoupitoulas

EN débarquement du navire Westminster de Bordeaux—
24 barriques vin rouge pour familles;
8 barriques vins blanc;
5 tierçons vin blanc.
A vendre par E DECHAMPS,
29déc 21, rue St Louis

SEULE AGENCE

DE LA CÉLÈBRE MANUFACTURE

"Stacker"—Tennessee.

LE soussigné ayant toujours en main un assortiment complet de chaudières-à-sucre, grilles et gueules de fourneaux, les vendra comme suit:

Chaudière de 34 à 72, à 1 25 le pouce
" de 68 à 80, à 1 [illegible] "
" au-dessous de 42 pouces à 75 c.

Les grilles à 4 cts la livre, et les gueulles de fourneaux, selon la grandeur et la forme, à 25, 30 et 35 cts chaque.

E. F. LA VILLEBEUVRE, Marchand-Commissionnaire
14janv—ab 12, rue de l'Union

ALE D'ECOSSE.

LE célèbre Ale (double strong) de Tennant, en bouteilles et demi bouteilles, à vendre par J.Y. DE EGANA,
12janv rue Bienville

EN débarquement du steamboat Iowa—
35 caisses de 144 bouteilles à Madère
22 caisses de 144 bouteilles à Schnapps
A vendre par NUMA LACOSTE & Co,
8janv 167 rue Royale

VIN DE CHAMPAGNE—40 paniers, grandes et demi-bouteilles, de différentes marques;
A vendre par LABORDE & KERNAN,
No 28, Nouvelle Levée, en face du Natchez Alley
31 jv

VINS BLANCS—15 barils vin blanc supérieur de Graves
25 barils vin blanc Haut Sauterne
10 barriques do do, en magasin et à vendre par HENRY VALETON,
14 jan 26 et 28 Bienville

AMANDES—60 balles amandes écaille dure, à vendre par HART & Co