BULLETIN COMMERCIAL.

NOUVELLE-ORLEANS.
Lundi soir, 22 mai.

Il a régné aujourd'hui de l'animation sur le marché au coton. Les transactions ont atteint le chiffre de 5,000 balles à des prix beaucoup plus fermes. Nous reproduisons notre tableau, bien que les prix les plus élevés demeurent en ce moment.

Inférieur	5 @ 6¼	Middling Fair	8½ @ —
Ordinaire	6¾ @ 7	Fair	8¾ @ —
Good ord.	—	Fully fair	— @ —
Moyen	7¾ @ 8	Good fair	— @ —
Good Midl.	8¼ @ 8½	Good fine	— @ —

TABAC—Rien de nouveau.

SUCRE—Bonne demande. Ventes: 1,200 boucauts, à 2½ à 3¼ cts.

MELASSE—Ventes: 1,000 barils, à 10 @ 13¾ cts le g.

FARINE—Marché calme. Il ne s'est traité que de ... Les marques extra rapportent $8 @ $8 50.

MAIS—Ventes: 10,000 sacs à 55 @ 60 cts le boisseau.

PROVISIONS—Une vente de 1,000 barils de mess a eu lieu aujourd'hui à des conditions particulières. ... De petites ventes de ... Un lot de 30 barils graisse de premier qualité a été pris à 8¾ cts.

WHISKEY—Peu recherché à 22 @ 22½ cts le gallon du rectifié.

CAFE—Ventes: 500 sacs, en lots, à 9¾ @ 10¾ cts la livre.

CHANGE—Pas de variations. Pas trop recherché. Sterling, 108 @ 109½; France, 5f. 12½ @ 5f. 05; Traites sur New-York, à 60 jours, 1¾ @ 2 pour cent d'escompte. Checks, ½ @ ¾ pour cent de prime.

FRET—Très faible. Les armateurs refusent 13/16 d. ... balles de coton ont été engagées sur navire anglais pour Liverpool à ... d. et 600 balles pour New-York à 1¼ cts.

LISTE MARITIME.
Port de la Nouvelle-Orléans.

Expédiés Hier.

Navire Col Coutts, Spaco, Hambourg.
... Humphrey, Purington, Hambourg.
... Henry Read, Dunbar, Liverpool.
Goëlette Eclipse, Gossee, New York.
... Wind Pigeon, O'Leary, St-Marks.

Arrivés Hier.

Steamship United States, Lucas, Aspinwall.
Navire Weber, Cobb, New York.
Northern Chief, Young, Belfast Me.
Albert Gallatin, Slater, New York.
Goëlette Nueva Aparecida, Espinola, Campêche.
Pour les Steamboats, voir la partie anglaise.

Liste des Bateaux à vapeur partant aujourd'hui.

[illegible]	Delta, Meynier	10 h A M
[illegible]	Alice W Glaze, Johnston	4 h P M
[illegible]	Opelousas, Neal	10 h A M
[illegible]	Mary Foley, Ranson	4 h P M
Rivière Rouge	Belle Gates, Whitfield	4 h P M
Rivière Rouge	Paris, Parker	5 h P M
[illegible]	California, Frost	5 h P M
[illegible]	New World, Wyat	5 h P M
[illegible]	Princess, Holmes	5 h P M
[illegible]	Frank Lyon, Leather	5 h P M
[illegible]	E D White, Trinidad	4 h P M
[illegible]	Unicorn, Hall	5 h P M
Rivière Rouge	Afton, Wallace	5 h P M
St Louis	St Nicholas, Barger	5 h P M
St Louis	Belle Key, Key	5 h P M
St Louis	Columbus, Fulton	5 h P M
[illegible]	Glendale, Ford	5 h P M
Rivière Alabama	Arkansas, Harris	5 h P M
Rivière Arkansas	Yuba, Pritchard	5 h P M
[illegible]	Creole, Walker	5 h P M

Départs des Steamers Transatlantiques.

Départs des Etats-Unis.
Europa, de New-York pour Liverpool, 31 Mai.
Franklin, de New-York pour le Havre, 3 Juin.
America, de Boston pour Liverpool, 7 Juin.
Asia, de New-York pour Liverpool, 14 Juin.
Arabia, de Boston pour Liverpool, 21 Juin.

Départs d'Europe.
Europa, de Liverpool pour New-York, 6 Mai.
Franklin, du Havre via Cowes pour New-York, 10 Mai.
America, de Liverpool pour Boston, 13 Mai.
..., de Glasgow pour New-York, 15 Mai.
..., de Liverpool pour New-York, 17 Mai.
Asia, de Liverpool pour New-York, 20 Mai.
Hermann, de Brême pour New-York, 24 Mai.
Arabia, de Liverpool pour Boston, 27 Mai.
..., du Havre pour New-York, 7 Juin.

Grand Chemin de Fer de la Nouvelle-Orléans, de Jackson et du Nord.

Un train d'excursion, consistant d'un wagon de seconde classe et trois wagons recouverts d'une ... sur lesquels seront placés des sièges, partira du dépôt, au coin des rues Calliope et Polis, dimanche ... et les dimanches suivants, à 10 heures ... et à 1 et 4 heures et demi après-midi, pour ... Le train partira de ce dernier endroit à ... heures du matin, à 2 et 5 heures et demi de l'après-midi, jusqu'à nouvel ordre.

Un train de construction partira du dépôt à 6 heures du matin pendant la semaine et reviendra l'après-midi à la même heure. Des passagers pourront s'y embarquer.

Prix: 25 cts pour aller et autant pour revenir.

Grand Chemin de fer de la Nouvelle-Orléans des Opelousas et de l'Ouest.

A dater de dimanche, 19 du courant, les trains des passagers partiront comme suit:

DIMANCHES.
Ils partiront d'Alger à 7 et 11 heures du matin et 3 heures de l'après-midi.
Ils partiront de l'extrémité du chemin à 9 heures du matin et 1 et 5 heures de l'après-midi.

MARDIS ET JEUDIS.
Ils partiront d'Alger à 6 heures du matin et 3 heures de l'après-midi.
Ils partiront de l'extrémité du chemin à 10 heures du matin et 5 heures de l'après-midi.

Les autres jours de la semaine partiront un quart d'heure après ceux d'Alger.

Les ferrys des premier et deuxième districts partiront de la ville pour leur débarcadère respectif, à Alger, une demi-heure avant le départ des trains.

Le ferry du troisième district partira un quart d'heure avant l'arrivée des trains.

Prix: 50 cents pour aller et autant pour revenir.
BENJ. F. FLANDERS, Secrétaire.

LIQUEURS DU PAYS—En débarquement: ... de vie, âme preuve. ... du pur de New-York. ... genièvre de do. ... whiskey Monongahela. Le tout également distillé. A vendre par A. DELAMARE, No 9 rue Bienville.

EAU DE VIE DE PRUNES—10 barils, et un ... d'excellent whiskey irlandais, en ... A vendre par A. DELAMARE, 9, rue Bienville.

FILTRES POUR RAFFINERIE DE SUCRE—... à vendre par FRED. LOISON, 24, rue de la Douane.

CAFE de la Havane—En magasin et à vendre par FRANCIS MORENO Jr., 34, Vieille Levée.

EN débarquement du navire Mary Merril, venant de Bordeaux: 84 barriques vin rouge bon pour ... à vendre par BOYER FRERES & V. BENQUET & Co, enc. Moreau & Mandeville, 3e dist.

ATTENDU par le navire Morning Star, venant de Bordeaux et à vendre par les soussignés—50 barriques vin rouge bon ordinaire. BOYER FRERES, V. BENQUET & Co, Encoignure Moreau et Mandeville, 3e Dist.

ATTENDU par les navires venant de Bordeaux—Golden Era, 148 barriques vin rouge. Danmark 144 barriques vin rouge, à vendre à ... BOYER FRERES & V. BENQUET & Co, enc. Moreau et Mandeville.

EN magasin et à vendre par les soussignés—... barriques vieux vin rouge pour famille; 200 barriques vin rouge bon ordinaire; 25 barils Haut Sauterne; 5 boîtes bouchons fins réguliers; 25,000 bouchons pointus; 200 damejeannes vides de 5 gallons; 5 paniers bouteilles vides. BOYER FRERES, V. BENQUET & Co., Enc. Moreau et Mandeville, 3me district.

DEPOT D'EAUX DE COLOGNE supérieures à toutes celles connues sur la place. P. LEVERRIER,
77, Rue de Chartres, entre Bienville et Conti,
OFFRE à vendre au dessous des prix de Paris, de l'Eau de Cologne, qualité très supérieure, au ... parfaitement appréciée et estimée du plus grand nombre de consommateurs, en bouteilles ... ainsi qu'en litres 1½ litre, 1¼ litre, ½ litre et ...

Première qualité	de 28 degrés	à $1 50 le gallon
Superfine qualité	de 30 do	à 2 50 do
Extra superfine	de 30 do	à 3 00 do

Les diverses qualités ne contenant absolument que les essences pures et en premier choix, les personnes qui voudraient en boire avec un mélange ... naturelle, ou s'en servir comme médicament peuvent le faire avec la plus grande confiance. Telle est la supériorité de notre Eau de Cologne qu'il arrive très souvent que notre troisième qualité se trouve ... plus forte en esprit comme en essence que celle qui se vend ailleurs pour première qualité.
5 fev—1an

GUERISON DES CANCERS.

LE Dr FRAZEE a l'honneur d'annoncer aux citoyens de la Nlle-Orléans et des environs qu'il est prêt à traiter tous les cas de cette terrible maladie ... incurable. Il garantit la guérison, à l'exception des cas où un organe vital serait fortement attaqué; même alors, le malade se sent soulagé et peut prolonger son existence. Les personnes ... d'affections cancéreuses sont invitées à s'adresser au Dr F., les consultations ne leur coûteront rien.

Comme preuve de la confiance que lui inspire son ... de traitement le Dr F. entreprendra la guérison des cancers et ne demandera pas d'honoraires avant que le malade soit sauvé. L'opération n'est nullement douloureuse et il n'est pas fait usage d'instruments de chirurgie.

On peut se procurer, moyennant vingt piastres ... par la malle, le remède contre le cancer ... mode de s'en servir. Le traitement du Dr F ... des cas qu'avaient abandonnés les médecins les plus distingués des Etats-Unis.—S'adresser au Dr FRAZEE, Bureau No 38, rue St-Charles, N.
14av—1an

Fabrique de Parfumerie et de Savons de Toilette. L. BUSSY,
Rue de Chartres No 122, entre St-Louis et Conti.
MAISON DE GROS ET DETAIL.

CETTE MAISON, la première dans ce genre qui ait été établie en Louisiane et dont les produits ont obtenu une grande réputation dans cet Etat, vient ... à sa réouverture et continuera comme par le passé, à vendre ses marchandises à des prix très raisonnables. L'assortiment de la maison L. Bussy est en ce moment considérable, et les marchands sont invités à venir visiter les échantillons avant d'acheter ailleurs. Les conditions quant aux prix et aux termes seront des plus libérales.

Reçu de Grasse par les divers arrivages de Marseille POMMADES et HUILE AUX FLEURS.—Au jasmin, à la rose, à la violette, &c., &c. ... extraits d'odeur, &c.
31 mai

DREZ, MANUFACTURE DE CHAPEAUX.

Le soussigné vient de recevoir de Paris un complet assortiment de chapeaux de tous genres.
Chapeaux de soie de toutes qualités;
do de feûtre, castimirs noirs et gris;
do de castors noirs et gris.
do feutre canotier gris et nankin.
do do souples de do et noirs.
do paille italie, Cobourg, engrené, Campêche, Panamas fins et laiziers.
do fantaisies pour enfants.
Casquettes drap, velours, etc.
... de satin velours et velours brodés. Les chapeaux seront toujours faits au goût de nos pratiques et mis à la mesure de la tête au moyen du conformateur.
DREZ, 37, Exchange Alley, et 67, Chartres
10mai

DIVERS:

CHAMPAGNE—40 paniers Champagne Chanoine Frères.
EAU DE VIE—10 demi pipes S. O. P. Godard; 5 demi pipes C. C. G. Godard; 10 quarts do Mendore; 10 do Monteaux; 10 do do Magnelle; 5 do do Millady.
SHERRY—10 ¼ p. Oloroso, 10 ¼ p. Amontillado; 10 do do du Cabinet, 12 do do G; 10 do do do P. G; 20 do do do P; 10 do do 0000; 10 do do do H.; 10 do do B. couleur foncée; 10 octaves do do C.
VIN D'OPORTO—20 quarts pipes de qualité supérieure; 10 quarts do de 1re qualité; 10 do de Bourgogne doux; 3 demi do do do do; 10 octaves do do marques B. & S.
VINS DE MADERE—5 demi pipes, qualité ordinaire; 5 quarts do Howard & March; 15 quarts pipes do Sur; 10 do do Old reserved; 10 do do première qualité.
H. MEUGENS, No 31, rue de la Commune.
3mars—6m

BIERE D'ECOSSE—150 futailles, de la marque Harveys, en débarquement du navire Charlotte Harrison, de Glasgow, à vendre par O. VALETON & Co, 25, Tchoupitoulas.
27av

VINS, EAU-de-vie, etc, d'importations directes et sous les clefs de la Douane.
100 barriques vin rouge ordinaire,
60 do fins et supérieurs,
100 barils vin blanc,
2000 caisses vin blanc et rouge,
... quarts Madère et Porto,
... quarts cerdéaux, 100 caisses Absinthe suisse,
200 paniers champagne J. Perier, X. Desbordes,
40 caisses Bourgogne et Chablis,
5 pipes genièvre de Hollande,
100 demijeannes ...,
370 futailles Eau-de-vie des marques ci après: Durand, Bordeaux; Pinet Jeune, Bordeaux; United Proprietors, La Rochelle; E. Massol, La Rochelle; Hennessy, Cognac; Melady, do; J. Dumas-Ferry Monet, do; Martell, do; Pinet, Castillon & Co, do; à vendre par THOMAS PRESTO & Co., 20, rue Conti.

VIN DE CATALOGNE—600 barriques, à vendre par B. VALLS, 96, rue du Camp.

AMUSEMENTS.
THEATRE D'ORLEANS.

Mardi, 23 mai 1854.
COSIMO,
Opéra en 3 actes, de M. Eugène Prévost.
LE COMMIS ET LA GRISETTE,
Vaudeville en 1 acte.
On commencera à 7 heures.

Jeudi 25—Bénéfice de Mme Bertini,
LES HUGUENOTS,
Grand opéra de Meyerbeer.

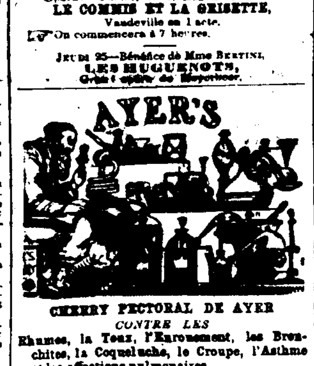

CHERRY PECTORAL DE AYER CONTRE LES Rhumes, la Toux, l'Enrouement, les Bronchites, la Coqueluche, le Croupe, l'Asthme et les affections pulmonaires.

Nous appelons l'attention du public sur les certificats publiés plus bas; la franchise avec laquelle s'y expriment ceux qui les ont écrits, leur donne droit à un jugement impartial.

Les hommes aussi haut placés que le sont la plupart de ceux qui ont témoigné de l'efficacité du CHERRY PECTORAL, ne se font pas un jeu des faits, ils ne les défigurent pas et ne parlent pas contre leur conscience. Donc, c'est dans ce remède qu'il faut placer toute votre confiance, lorsque vous souffrez de la gorge ou des poumons. Il devrait y en avoir dans chaque maison, pour protéger les familles contre ... qui s'introduit parmi elles et emporte un des leurs dans la tombe.

Jackson, C. H. Jackson Cty, O. 20 nov. 1852.

Au Dr J. C. Ayer—Monsieur—On recherche beaucoup le CHERRY PECTORAL. Plusieurs de nos médecins les plus distingués l'ont employé et le résultat a été des plus heureux. Les nombreux médicaments que les charlatans répandent dans le public les ont rendus méfiants et ce n'est qu'après avoir fait, à diverses reprises, l'essai d'un remède qu'ils en recommandent l'usage.

Les vertus incomparables résultant des divers agents dont se compose le CHERRY PECTORAL, ont frappé les membres de la faculté à en proclamer partout l'efficacité. C'est, sans contredit, le meilleur spécifique que nous ayons contre les affections pulmonaires.

Espérant que le succès de ce remède récompensera l'inventeur, je me dis
Votre obéissant serviteur.
JAS. H. C. MILLER, M. D.

Allegan, Mich. 10 janvier 1853.

Mon cher Monsieur—On ne trouverait pas une seule personne qui voulût nier que le CHERRY PECTORAL soit réellement ce que dit l'inventeur. On l'emploie beaucoup dans le voisinage, bien qu'il ne soit connu que depuis peu. Il faut que les habitants en connaissent la valeur.
Votre ami, JOHN R. KELLOGG, M. D.
A vendre par WRIGHT & Co., 151, rue de Chartres N. Orl.
Et par tous les apothicaires.
23 mai—3m, 3pe, v. et camp.

AGENCE DE LA COMPAGNIE D'ASSURANCE MUTUELLE DE L'ETAT SUR LA VIE—Worcester, Mass.

JOHN DAVIS, Président. } Capital comptant
Samuel Conway, secrétaire. } accumulé: $650,000
ET
La Compagnie d'Assurance des Marchands sur les Incendies, New-York.
Chas. B. O. Ostrand, président, } Capital: $200,000
James Barker, secrétaire.

En ma qualité d'Agent de ces deux Compagnies dont le capital est de $850,000, je suis prêt à assurer les maisons, les marchandises, les meubles, les vaisseaux dans le port et leur chargement, et à émettre des polices d'assurance sur la vie des blancs et des esclaves. Le montant des pertes sera promptement payé à ce bureau.
JAMES C. HARRISON, Agent.
2fjan—1an Bureau No 47, Exchange Place.

CONSERVATION DE PAPIERS ET LIVRES DE VALEUR.

LE fait que les COFFRES-FORTS de RICH, [Rich's SALAMANDER SAFES] peuvent résister au feu est si généralement répandu, qu'il n'est pas nécessaire d'en parler longuement. On ne saurait exiger de meilleure recommandation que la réputation que s'est acquise cet article et la confiance qu'il a inspirée depuis qu'il a passé par tant d'épreuves. Il suffira de publier les deux certificats suivants, dans lesquels il est question de ce qui a été sauvé par ces coffres-forts, lors des derniers incendies. Trois autres coffres-forts, de la même manufacture, ... [illegible]

Incendie de la rue Natchez.

Nos bureaux et notre entrepôt, Nos 31 et 33, rue Natchez ... [illegible]
PRICE, WALSH & Co.
Nlle-Orléans, 7 avril 1854.

Incendie de la rue de Chartres.

Les raisons ne nous manquent pas pour recommander les COFFRES-FORTS de RICH ... [illegible]
ALBERT & TRICOU.
Nouvelle-Orléans, 12 avril 1854.

Il est rare qu'un aussi grand incendie ne démontre la nécessité de se pourvoir ... [illegible]
ISAAC BRIDGE.
12mai—3m 22, rue des Magasins.

LES GRANDS SALONS DE E. JACOBS. No 93, Rue du Camp,

ONT été ouverts le 1er du courant.

On y trouve la plus grande et la plus riche collection de TABLEAUX à l'huile et à l'aquarelle, DESSINS, GRAVURES les plus précieux, STATUETTES en MARBRE et en BRONZE, et d'autres objets d'art, les plus beaux qui aient jamais été exposés au Sud.

Les étrangers, les citoyens et plus particulièrement les dames sont invités à venir examiner, sans rétribution, cette galerie des BEAUX ARTS qui n'a pas sa pareille.

Le département du Daguerréotype, avec ses diverses améliorations, surpasse tous les établissements de ce genre en Europe ou aux Etats-Unis.

Les portraits sont exécutés dans le genre le plus fini et, à l'aide d'un nouveau procédé ... [illegible] les plus jolies MINIATURES ...

On exécute aussi des MEDAILLONS, BRACELETS, BAGUES et EPINGLETTES d'or pur, comprenant toutes les variétés ... Tout ordre pour des articles de daguerréotype doit être accompagné du montant. ... Prix: $19 la paire.
1déc—6m 6 DECEMBRE 1852.

HABILLEMENS CONFECTIONNES. GODCHAUX FRERES,
107 ET 108 RUE DE LA VIEILLE LEVEE,
REÇU par les steamers Star of the South et Empire City et par le steamer Africa (via New-York) et la navire Essex, du Havre, à vendre aux prix les plus réduits:

3000 Levites et Paletots alpaca.
2500 do drap P. Soulé.
2000 do Mérinos français,
1800 Paletots pour office, cachemirette noir et couleur
1000 Levites nankin et toile nouveaux dessins,

Gilets.
500 Gilets Mérinos français,
500 do Alpaca à tous prix,
400 do pique fantaisie dessins riches droits,
250 do do do do croisés,
1200 do do do au choix à $1 75.
200 do do do blancs droits et croisés.

Pantalons.
5000 paires Pantalons coutil, dessins courants,
4000 do do do Nouveautés,
2000 do do do au choix à $1 75.
Tous les coutils ont été décortés en fabrique.
3000 paires Pantalons mérinos tous prix.

Chemises.
150 douzaines chemises couleur bas prix.
100 do do coul. fantaisie et dessins nouveaux
200 do do blanches Madapolam longs devants
100 do do do do sup do do
50 do do do toile et devants de toile,

Un supplément.
A l'assortiment déjà complet, consistant en: Chapeaux feutre, soie, paille d'Italie, Panama, Campêche, &c. &c. Casquettes tous genres, Cravates, Cols et mouchoirs fantaisie.
ARTICLES DE VOYAGE 25 mars

MAISON ROUGE.
La plus près de la Halle aux Viandes.
Marchandises sèches.
JOS. N. ROBERT & Co.

VIENNENT de recevoir par plusieurs navires de France et du Nord, un assortiment magnifique de belles marchandises de modes et à l'usage des familles et des habitants, à des prix réellement modérés, parmi lesquels se trouvent des cols, chemisettes, bandes, rentoilées, parures en jaconas et mouchoirs brodés au point anglais, gants en satin, rubans de velours découpés à pointes, cachemir écossais, mérinos français toutes nuances, mousseline laine, alpaca, foulards écossais.

Bas anglais, couvertes fines françaises de 3 à 10, et 12 points, chemisettes en mérinos pour dames, satin broché, gros de Naples, linge de table, étoffes à rideaux. Aussi un bel assortiment de chemises françaises pour hommes, linge confectionné, chapeaux, casquettes, etc.
15 déc JOS. N. ROBERT & Co.

VERMIFUGE CANADIEN DE WINER, Garanti purement végétal.
REMÈDE PROMPT ET SUR CONTRE LES VERS.

C'EST un fait incontestable, établi par l'expérience et le témoignage des médecins les plus éminens, que les trois quarts des maladies qui enlèvent les enfans par milliers sont causées par les vers. Les préparations les plus variées sont administrées contre les vers, mais la plupart sans effet. Aujourd'hui la découverte n'est plus à faire; le remède infaillible est trouvé. C'est le

Vermifuge Canadien de Winer.

On peut le donner sans danger aux enfans de tout âge. On reconnaît aux symptômes suivans la présence des vers dans les intestins: teint pâle, légèrement plombé, rougeurs subites, yeux lourds et languissans, haleine fétide, lèvre supérieure enflée, démangeaison aux narines; sommeil interrompu en sursaut; les dents grincent; l'appétit n'est pas régulier, quelquefois vorace, quelquefois même dépravé.

On pourrait offrir des milliers de certificats en faveur de ce remède; nous nous bornons aux suivans, qui en démontrent la supériorité:

TEMOIGNAGE DES MEDECINS.

Nous, soussignés, ayant fréquemment administré un médicament préparé par John Winer, de cette ville, désigné sous le nom de VERMIFUGE CANADIEN, et témoins de son efficacité, le recommandons en bien convaincus qu'il est un remède infaillible pour l'expulsion des vers logés dans le canal intestinal.
G. O'REILLY, Licencié du C. R. des chirurgiens, de l'Irlande, &c.
G. W. DICKINSON, Membre du C. R. des chirurgiens, à Londres.

Lettre du Rév. J. Flanagan, de Binbrook, C. W.

Monsieur J. Winer, j'ai fait l'essai de votre Vermifuge Canadien avec le plus grand succès. ... [illegible]
JOHN FLANAGAN.

Les médecins emploient le Vermifuge de Winer, ... [illegible]

Le Vermifuge est préparé par John Winer, chimiste à Hamilton, Canada, et par John Winer & Co., No 68, Maiden Lane, à New-York, seuls propriétaires aux Etats-Unis.
Vendu en gros et en détail, aux prix de manufacture par J. WRIGHT & Co., 151, rue de Chartres.
1 jan—1 an.

GUERNOLET, ... chery Brandy, gin de Hollande, vin d'Oporto, ... à vendre par A. LARROQUE & Co.
29 sept 42 et 44, rue de la Douane

CHAS. A. BARRIERE & FRERE, 20, RUE DE CHARTRES.

CHEMISES de ... manufacture de Paris ... [illegible]

CHEMISES DE PEAU.
Marseilles, mancheeponttes, demi-longues et longues.
Gilets de fil de Lisle,
Chemises de dessous en coton blanc et écru,
Do en soie,

CRAVATES.
Cravates gros de Lyon noir et uni, de 28 à 40 pouces,
" armure noire et grenadine, do
" soie, dessins riches,
" batiste d'Ecosse et batiste fil,

GANTS.
Gants de Jouvin, peau de chevreau blanche, noire et couleur, fil de Jouvin, soie,

MOUCHOIRS DE POCHE.
Mouchoirs batiste cardés, bordés 5/8 à 4/4,
" piqués,
" en couleur, bordés,
" de poche, en soie,

BRETELLES.
Bretelles en coton et soie, dont quelques unes sont très belles.

—Aussi:—
Un magnifique assortiment de marchandises de printemps telles que:
Piquets toile blanche et couleur,
Draps d'été, Cashmir français léger,
Draps, tweed soie,
Etoffes de Marseilles pour gilets, &c.
Ces marchandises ayant été importées par nous-mêmes, seront vendues aux conditions les plus avantageuses.
CHAS. A. BARRIERE & FRERE,
14 fev 20, rue de Chartres

Librairie de Ver. Hébert & Cie., 149, rue de Chartres.
Ouvrages nouveaux pour PRIX et pour CADEAUX.

NOUS avons reçu par les derniers arrivages de France, un grand assortiment de livres pour prix et pour cadeaux, magnifiquement reliés, et composé d'excellens ouvrages.

Parmi lesquels nous citerons:
Fastes de Versailles—Vies des Saints;
St-Vincent de Paul—Buffon de la Jeunesse;
Le voyageur de la Jeunesse—La Russie;
Voyageur en Suisse—Voyageur en Espagne;
Voyage autour de mon jardin (A Karr);
Beauté du Christianisme;
Voyageur en Amérique;
Les enfans chez tous les peuples;
Le monde tel qu'il est;
&c. &c. &c. &c.
Et quantité d'autres qu'il serait trop long de désigner tous.
2 mai—15

MAILLOT & SON, No 134, rue des Magasins, Importeurs de Vins, Eau de vie, &c. et fabricants de liqueurs du pays.
14 déc

PIANO PLEYEL. Les soussignés offrent à vendre un joli piano Picolo, grand format, presque neuf, un des meilleurs importés dans le pays.
H. DE GOER & RIFFLARD,
1av— 26, rue de la Douane

Manufacture et entrepôt de Chaussures De G. P. BLANCAND,
ENCOIGNURE ROYALE ET DUMAINE,
Où on trouvera en tout temps un stock toujours frais et constamment renouvelé de CHAUSSURES de toutes sortes, les plus à la mode, pour dames, messieurs et enfans des deux sexes, de tout âge.
Chaussures convenables pour les marchands de la ville et de la campagne.
Chaussures pour plantations.
On fait toujours exécuter sur mesure par les meilleurs ouvriers de la ville.
20 av

Bottes, Souliers et Brodequins.
495 caisses venant d'être reçues et en débarquement des navires James Wright, Young Brander, Attica, Pontiac et Emperor, comprenant un assortiment général et complet pour le commerce de la ville et de la campagne. A vendre à bas prix et à des conditions libérales, par I. HOBBS & Co.,
8av—12f 12 et 14, rue de la Douane

CHAPEAUX—Cent caisses venant d'arriver de New-York par le navire Maid of Orleans, comprenant un assortiment de chapeaux en soie et "Moleskins," à vendre par J M GOULD & Co,
6 jan 8, rue des Magasins

Académie d'écriture ET DE TENUE DES LIVRES de Dolbear. No 106, rue du Canal,
De nouveaux élèves seront reçus tous les jours. Heures de classe: de 7 heures et demie à 10 heures et demie du matin et de 6 à 9 heures du soir pour les Messieurs, et de 11 heures à midi pour les Dames. Jours de classes pour les demoiselles, les Lundis, Mercredis et Vendredis, de 4 à 6 heures de l'après-midi. Pour les garçons: les Mardis, les Jeudis et les Samedis, de 4 à 6 heures de l'après-midi. (Un billet contenant le progrès de l'élève est donné à chaque leçon.)—N. B. Les personnes qui ne demeurent pas en ville peuvent prendre des leçons tous les jours. Quelques leçons faciles rendront élégante la main des négociants, des commis, &c. &c.
RUFUS DOLBEAR,
17av—1m No 106, rue du Canal.

AVIS. J. W. DOLBEAR a transféré son Académie d'Ecriture au No 13, RUE DU CAMP.
Les personnes qui s'adresseront à lui pourront en peu de temps acquérir une écriture aisée, facile et convenable pour les affaires. Jusqu'à ce que l'établissement soit terminé, les élèves continueront à assister aux cours. Les anciens élèves y assistent gratuitement.
Heures: 9 à 11 A M; 4 à 6 P M, et 7 à 9 le soir. Les enfants qui vont à l'école assistent de 4 à 6 P M.
J. W. DOLBEAR
14nov—1a 19, rue du Camp.

Parfumerie et articles de fantaisie. J. AUGE,
63, rue de Chartres, encoignure Bienville.
A l'honneur d'informer ses clients et le public en général qu'il vient de recevoir par les derniers arrivages de France et du Nord, un assortiment complet de parfumerie et articles de fantaisie, choisis par lui-même avec le plus grand soin et provenant des meilleures manufactures.

Il profite de cette circonstance pour remercier ses clients de la faveur qu'ils lui ont accordée jusqu'à ce jour et espère que les soins qu'il apportera au choix des marchandises, satisferont ceux qui voudront l'honorer de leurs achats.

Sa maison bien connue pour les cheveux manufacturés pour dames et messieurs, a subi cette année de grandes améliorations. Son stock dans cet article ayant été de beaucoup augmenté, il s'est mis à même de satisfaire aux désirs de sa clientèle.

Une coiffeuse sera toujours à la disposition des dames, soit au magasin ou pour les ordres qui seraient envoyés du dehors.

Un salon a été meublé exprès pour les Dames et un autre au 1er étage pour la coupe des cheveux des messieurs.
7jan

EN débarquement du navire Dudley, venant de Bordeaux: 64 barriques vin rouge St Julien Médoc; 12 do vin blanc Haut Sauterne; 45 barils do do do. A vendre par X. LAMBERT,
15mai Rue des Magasins, No 62.

COGNAC—20 futailles de la marque Gabon, 1re preuve; 40 futailles, marques J. Augustin et V. Pinet, 4me preuve, en débarquement du navire Golden Era, venant de Bordeaux, à vendre par R. CAHUZAC & CO,
16mai No 30, Vieille Levée

FRUITS à l'eau-de-vie—30 caisses en débarquement du navire Golden Era, venant de Bordeaux, à vendre par R. CAHUZAC & Co,
16mai No 30, Vieille Levée

VIN ROUGE—400 caisses en débarquement du navire Golden Era, venant de Bordeaux, à vendre par R. CAHUZAC & Co,
16mai No 30, Vieille Levée

ATTENDU par le navire Dudly, de Bordeaux—160 barriques vin rouge bon ordinaire. 40 do St Emilion pour famille. 160 barils vin blanc Sauterne. 1000 caisses de 12 bouteilles vin rouge. 40 do pêches, prunes, poires, abricots à l'eau de vie. 40 quarts Cognac Conié & Martin, 4e preuve. A vendre par LANATA, GANDOLFO & CO,
10mai 9 et 10, Jefferson

MARCHANDISES SECHES, Encoignure Magasins et Commune.

LES soussignés ont maintenant en main et continueront à recevoir d'Europe et du Nord, un grand assortiment de marchandises sèches américaines et européennes, convenables pour ce marché, et qu'ils offrent à vendre à des conditions avantageuses.

Leur stock de marchandises sèches comprend les articles suivants:
COUVERTURES pour nègres, françaises et anglaises;
COTON de Lowell 3/4, 7/8, 4/4;
COTON blanc et écru 3/4, 7/8, 4/4;
LINSEYS et JEANS du Kentucky et de Glasgow;
LINSEYS à carreaux pour domestiques;
FLANELLES blanches, ... rouge et verte;
COTONNADE et DENIMS épaisse et légère pour habitation;
MOUCHOIRS MADRAS et imitation pour nègresses;
SATINETS bleu, noir et mêlé;
CALICOS, gingham, soies et barèges français;
CALICOS mérinos, ALPACCAS et bombazines anglais;
BAS, chemises de peau, caleçons et GANTS anglais;
BAS et chaussettes allemands;
MOUSSELINES SUISSES, à carreaux, blanche, en couleur et à dessins;
TOILE D'IRLANDE;
BRETELLES en gomme élastique, cols, dentelles, etc
PARAPLUIES en soie et coton
16déc NORTH BROTHERS & Co

Conserves de la Havane, Biscuits Cracknell.
REÇU et en débarquement du navire John M. Wood, venant de Liverpool, et du brick Mary Elizabeth, venant de la Havane:
1000 caisses biscuits Cracknell de Huntley & Palmer;
200 douz. sauce Worcestershire de Lea & Perrins;
50 douz. ketchup de noix, de Crosse & Blackwell;
50 douz. ketchup de champignons de do do;
20 caisses conserves de la Havane en petites boîtes (La Dominica);
50 caisses confitures de la Havane en petites boîtes (La Dominica).
En Magasin:
Sirop, conserves, liqueurs, cornichons, etc., à vendre par D. GOWANS & CO,
6mai 143, rue du Canal

VINS, EAU DE VIE, &c.
100 caisses vin de Sherry et Madère;
100 caisses eau de vie London Dock et Otard;
180 do vin de Porto doux;
10 pipes genièvre de Hollande;
200 barriques vin de Catalogne;
5—½ pipes Cognac, 1re preuve;
6—½ do eau de vie de LaRochelle, Paul Suret, 4me "
25—⅛ do Cognac Pinet, Castillon & Co " "
10—¼ do eau de vie de LaRochelle, (United Proprietors) " "
8—¼ do " " Calamy, " "
12—⅛ do " " " "
10—¼ do Cognac J & A Lafontaine 1re "
10—¼ do " J Morris " "
10—⅛ do " do do " "
5—¼ do " do J Augustin, " "
10—⅛ do do do " "
200—¼ et ⅛ vin de Malaga, sec;
20—¼ do " de Porto, doux;
20—¼ do " " Crown Brand;
500 caisses vins rouges diverses qualités;
50 do muscat;
50 do ¼ et ½ boîtes sardines;
50 barils vieux whiskey Monongahela et Bourbon;
50 caisses cidre champagne grandes et petites bouteilles. En magasin et à vendre par
JOHN J. ADAMS & Co,
14 fév Grocers, 23 Vieille Levée

CONSULAT DE FRANCE.
AVIS MENSUEL.—MAI 1854.

SONT invités à se présenter à ce Consulat, pour affaires qui les intéressent, les personnes dont les noms suivent:

Arrix	Hugony, les époux
Boissel, les époux	Hélie, prof. de physique
Bridault	Hondarotte
Boué, née Judith Léon	Jorion, François
Breuil, Charles	Julia, Jean-Jacques-Jules
Brocard, Antoine Vidal	Lapeyrade, Jean-Pierre
Brémond, François	Leibel, la famille
Bernard, Adolphe	Lecourtère, les époux
Bouhours, Chas C.	Lapeyrollerie, les époux
Brunet, docteur	Lauraut, les époux
Chaudron, Louis	Morel, Charles
Cosbet, Mme Vve	Morel, Mme
Chevanne, Amédée	Néguelous, Jh-Hilaire
Campana, Cte Louis	Périnaud, M & Mme
Cassaive, Pierre	Petri, François
Casso, Joseph	Poitier, Jean
Coînçon, Célestin	Peter, Antoine
Duprat, Pre (pharmac.)	Payraud, Damien
Dandur, les époux	Quéron, Mme Vve
Delhrose, Charles	Ravel, Charles
Dassel, Louis	Robert, (marchand)
Dela[illegible]	Ritzenthaller, George
Dembuent, Etienne-Dessortire	Robert, Pierre-Antoine
Delort, la famille	Romain, Mme Vve
Dervey, les époux	Rénoy, Mme Vve Jubel
Dubreuil, les sieurs	Schaffner, Joseph
Dubois, Baptiste	Sémény, Jean dit Gustave
Grandmont, H. R.	Soulié, Guillaume
Guillotte fils, Jn-Baptiste	Sancand, frères
Gaillard, Paul	Tancré, Louis-Pierre
Gillespie, Jacques-Armand	Varez, Alexandre
Hire, M. & Mme	Wartelle, Mme

La Chancellerie du Consulat de France, située rue Royale, No 165, entre St-Louis et Conti, est ouverte tous les jours, de 10 heures du matin à 3 heures de l'après-midi.
6mai

Batteries Galvaniques.
G. DUHAMEL, opticien, 56, rue de Chartres, vient de recevoir 3 douzaines de batteries Electro-Galvaniques, qu'il vendra à $7 et à $10 pièce. Aussi une grande quantité de longues-vues de terre et de mer, et de microscopes.
1av

CORSETS DE COUTIL—1 caisse, à vendre chez H. DE GOER & RIFFLARD,
19avril 26, rue de la Douane.

Compagnie d'Assurance Mutuelle de la Louisiane.
CHARLES BRIGGS, PRÉSIDENT,
ANTOINE CARRIÈRE, Vice-Président,
H. P. JANVIER, secrétaire.

Bureau de Commissaires.

Christian Roselius	H A Pradier
Augustus Reichard	E Guesnon
E H Somerey	J H Oglesby
John Thornhill	A Leonard
Paulin Martin	W A Violett
J M Savage	Joseph Lanata
F J De Silva	S S Green
John J Haneman	C Fasny
H J Voss	J C Shannon
G Cannon	Edward Hynson
D Fischer	F W Kirchhoff
D Fatjo	W C Templeton
R Brugier	P A Hébrard
Thos. Mills	John Fox
Frank Williams	Antonio Costa
P J Michos	D R Logan

Capital souscrit ... $300,000

Cette Compagnie, dont le principe est de remettre aux personnes qui y font assurer leurs propriétés le montant des bénéfices de l'année, est prête à émettre, aux conditions les plus avantageuses, des polices d'assurances contre les risques de la mer, des fleuves et de l'incendie. Le bureau est situé au No 93, rue du Camp. Les personnes qui désirent faire assurer leurs biens, auront en tout temps accès au portefeuille renfermant les billets de souscription.
14 mars

AGENCE D'ASSURANCE. C. C. LATHROP, Agent, 96 rue du Camp.
BRANCHE—chez Chs F. De Armas, Agent 178, rue Royale.

COMPAGNIE D'ASSURANCE DU GRANIT DE NEW-YORK—Capital $250,000
COMPAGNIE D'ASSURANCE—RIVIERE DE L'HUDSON, DE NEW-YORK—Capital $300,000.
COMPAGNIE DE NEW-YORK D'ASSURANCE SUR LA VIE—sur une base mutuelle—Capital $800,000.
COMPAGNIE D'ASSURANCE:—ETNA D'HARTFORD—sur la vie—Capital $150 000.
Pour toutes les assurances sur la vie, les esclaves, etc., s'adresser à C. C. LATHROP, Agent 96 rue du Camp, ou à CHS F. DE ARMAS, 178 rue Royale,
30 janv

LIBRAIRIE FRANCAISE.
REÇU par le John Spear:
La Femme jugée par les grands écrivains;
Esquisses d'un philosophe, par Lamennais.
Historiettes de Tallemant des Réaux;
Poèmes évangéliques, par Laprade;
Harmonies économiques, par Bastiat;
Devant les tisons, par A. Karr;
La Dame aux perles, par A. Dumas;
Récits dramatiques, par Deltuf;
Heures de prison, par Mme Lafarge;
Scènes de campagne, par Murger;
Et autres nouveautés.
J. A. PAYA & CO, 56, Chartres,
AUSSI:
Tous les Romans illustrés récemment publiés et musique à bon marché.
5av

Compagnie de la Poudre du Hazard. C. T. BUDDECKE & Co.
Agents, rue Tchoupitoulas, No 100.

AYANT été nommés agents de cette grande manufacture, nous avons l'honneur d'annoncer au commerce que nous sommes maintenant prêts à remplir promptement tous les ordres qui nous seront donnés, quelle que soit la quantité. La qualité de la poudre de la Compagnie du Hazard est non seulement garantie pour n'avoir jamais été surpassée, mais est en outre considérée supérieure à toutes les autres marques; ayant acquis la préférence partout où elle a été connue. Cette manufacture de poudre est maintenant la plus grande des Etats-Unis. Toute celle de laquelle on ne sera pas satisfait sera reprise, et les frais et dépenses seront remboursés. Nous avons toutes les qualités en main, en barils, demi-barils, et quarts, ainsi qu'en caisses en ferblanc, très convenables pour ce marché. N'importe quelle quantité sera délivrée aux prix réguliers à bord des steamboats ou à tout autre endroit sur un ordre laissé à notre magasin.
C. T. BUDDECKE & Co
2dec—1an 100, Tchoupitoulas

VOORHIES, GRIGGS & Co. MARCHANDS COMMISSIONNAIRES.
No 15, RUE TCHOUPITOULAS, NLLE-ORLEANS.
B. P. VOORHIES, J. R. GRIGGS
1 juillet

CACAO—84 sacs cacao de Bin Blis, à l'entrepôt; 74 sacs cacao Maracaibo, à l'entrepôt; 104 sacs cacao de Guayaquil, à l'acquitté. 6 sacs cacao Caracas, à vendre par BERNARD TURPIN,
17 mai—6 20, Vieille Levée

CANELLE DE CEYLAN—12 balles canelle de Ceylan, à l'entrepôt, à vendre par
17 mai—6 BERNARD TURPIN, 20, Vieille-Levée

GOMME ARABIQUE—5 caisses gomme choisie, à vendre par BERNARD TURPIN,
17 mai—6 20, Vieille-Levée

SUIF—12 barils de première qualité, fait en ville, à vendre par LABORDE & XIQUES,
17 mai 37 rue de la Commune

CIGARES—Un fort stock des meilleurs cigares de la Havane, en magasin et à vendre par LABORDE & XIQUES,
17mai 37, rue de la Commune

MIEL—30 barils miel de Cuba, de première qualité, en magasin et à vendre par LABORDE & XIQUES,
17 mai 37 rue de la Commune

INDIGO de Guatemala—6 surons indigo de Guatemala, première qualité, en magasin et à vendre par LABORDE & XIQUES,
17 mai 37, rue de la Commune

TABAC HACHE D'ESPAGNE—12 barils, en magasin et à vendre par LABORDE & XIQUES,
17mai 37 rue de la Commune

CAFE de la Havane—Plusieurs lots café de la Havane, qualité de choix, en magasin et à vendre par LABORDE & XIQUES,
17mai 37, rue de la Commune

GRAINES DE TABAC DE LA HAVANE, de la dernière récolte, à vendre par LABORDE & XIQUES,
17 mai 37 rue de la Commune

500 CAISSES vin rouge de 12 bouteilles, St Julien Médoc. 40 quarts Cognac, Conié et Martin, sous les clés de la douane. A vendre par LANATA, GANDOLFO & CO,
17 mai 9 et 10, rue Jefferson

VINS ET LIQUEURS DE CHOIX.
EAU-DE-VIE—Sagarac des années 1755, 1798, 1812 et 1802; Godard de 1820; Otard, Dupuy et autres marchandises de différents prix et qualités.
VIN—Madère du vieil réserve, Table pour South Side et Indes Orientales, Sherry de Duff Gordon, et Harmony et Neveu, vieux Porto, Vin du Rhin, ... Hock, Champagne mousseux, Crême de Bouzy, Fleur de Sillery, ... Vin blanc et rouge de toute qualité en barriques et en caisses.
Genièvre de Hollande, rum de la Jamaïque et de Sainte Croix, whisky d'Ecosse et d'Irlande, whiskey vieux Roanoke et Old Rye, fruits à l'eau de vie ... Toutes ces marchandises seront offertes à des conditions les plus libérales pour du comptant ou en papier sur la ville. 260 paniers de Porter et Ale, en bouteilles et demi bouteilles.
SEWELL T. TAYLOR,
16déc 15, rue Royale.

ADL. Z. CAVELIER L. F. MARENT.
CAVELIER & MARENT,
Rue Royale, No. 183,
INFORMENT leurs amis et le public qu'ils continuent le même genre d'affaires que l'ancienne maison A. Z. Cavelier, et qu'ils sont les seuls agents de vente de C. Haut Brion, La Mission, en barriques et en caisses.
9d

CAFE—800 sacs, de première qualité, prime vert, reçu dernièrement de la Havane, en magasin et à vendre par Y. QUADRAS & Co.,
17av 16, rue de la Douane.

ABSINTHE—75 caisses absinthe "T. F. Berger," en débarquement du navire Maria T. Day, du Havre, à vendre par J. B. FREAU & CO,
15mars 31 et 33, rue Gravier

LE soussigné offre à vendre des actions hypothécaires de la Banque des Citoyens.
GEO. GOTTSCHALK,
6mai 93, rue de la Commune.

VINS de Catalogne et Languedoc—20 barriques St Vincent supérieur; 65 barriques vin Languedoc; 41 barriques vin de Catalogne; 21 demi-pipes vin d'Oporto; 40 quarts pipes vin d'Oporto, ... avantageuses par P. CUSACHS,
5 mai—3m Enc. Royale et St-Philippe.

Propriétés, bien situées dans le Premier, Second et Troisième District de cette ville et à Jefferson City, à vendre par TH. PAILLY BLANCHARD & Co,
5 mai—30t 27, rue de la Vieille Levée.

VERMOUTH—300 caisses Vermouth, Louis Noilly garanti limpide, 200 caisses do, Turine. A vendre par ANT. GIRAUD,
17av 44, Vieille Levée.

BOUCHONS—30 balles bouchons pointus et réguliers de 15 à 30,000, à vendre par ANT. GIRAUD,
17av 44 Vieille Levée

ABSINTHE—100 caisses Absinthe suisse, Yersin, Lecoultre & Noilly, à vendre par ANT. GIRAUD,
17av 44, Vieille Levée.

FARINE! FARINE!
1785 BARILS farine, des marques suivantes: Congress mills, White water canal mills, Miami Valley mills, à vendre par BERNARD TURPIN,
3 mai—6f No 20, Vieille Levée.

Zinc, Cuivre, Ferblanc, L. F. DELAMARE.
Rue de la Douane, entre Bourbon et Royale.
ENTREPREND travaux de zinc, plomb, cuivre, ferblanc et tôle. Objets de fabrication, de commodité, supérieure à tout ce qui a été fait jusqu'à ce jour; ustensiles de ménage, bains et baquets de toutes formes, filtres et fontaines, garde-robes pour cabinets et chambres, garanties inodores; pompes, installation de bains, lavabos, &c.
Travaux de bâtiments en zinc, corniches, ventilateurs, chassis, dalles, tuyaux.
Couvertures en zinc garanties vingt ans sans réparation.
1 oct y

SARDINES—¼ ½ et boîtes, truffes en ¼ et ½ boîtes, patés truffés en ¼ et ½ boîtes, champignons en ½ boîtes, olives et capres, petits pois en ¼ et ½ boîtes, à vendre par A LARROQUE & Co.
29 sept 42, et 44, rue de la Douane

M RODOLPHE BACHEM, intéressé dans nos affaires, est chargé de notre procuration.
M. L. MONSARRAT continue à être aussi chargé de notre procuration.
Nlle-Orléans, 6 avril 1854.
15avril—1m H. DE GOER & RIFFLARD

SARDINES 3,400 quarts de boîtes; 3,500 demi do, sardines, de la marque Philippe et Canaud, de Nantes, en débarquement du navire Morning Star, à vendre par O. VALETON & Co,
27av 25, Tchoupitoulas

COUTIL écru—Deux caisses coutil fil écru, qualité supérieure, à vendre par MICHON & SARRAT,
26 avril 21, rue des Magasins

Ver HEBERT & CIE. 149, RUE DE CHARTRES.
Librairie. Nouveautés.
FORMAT CHARPENTIER.
MICHELET—Légendes Démocratiques du Nord.
E. DE GIRARDIN—La Liberté dans le Mariage.
do (Mme)—Le Marquis de Pontanges.
STENDHAL—Le Rouge et le Noir.
do La Peinture en Italie.
GERARD DE NERVAL—La Fille du Feu.
TH. GAUTIER—Constantinople.
L. REYBAUD—La Vie à Rebours.
H. MURGER—Scènes de la Vie de Bohême.
do Scènes de la Vie de Jeunesse.
do Scènes de la Campagne.
do Pays Latins.
ST-AULAIRE—Les Derniers Valois

Brochures.
A. DUMAS FILS—Un Cas de Rupture.
J. SANDEAU—Le Château de Montsabrey.
do Olivier.
H. MURGER—Propos de Ville et Propos de Campagne.
MERY—Anglais et Chinois.
LAMARTINE—Les Visions.
PONSARD—Homère.

Théâtre.
SCRIBE—L'Etoile du Nord—AUGIER E.—La Pierre de Touche. A. DUMAS FILS—Diane de Lys. G. SAND—Le Pressoir. E. DE GIRARDIN—Mme Lady Tartuffe. LES COSAQUES—Les Orphelines de Valneige—Souvent femme varie—Bothy—La femme du monde légère (parodie), &c., &c.
2mai—15

Tapis, Nattes, Toiles Cirées, 23, rue de Chartres.
TAPISSERIES de velours, anglaises, américaines et de Bruxelles, tapis trois plis, de Bruxelles, Ingrain et de Venise, tapis à miettes, en laine et en toile; stores; tapis pour tables et pianos; baguettes de tapis; échelles; étoffes de crin, d'ameublement de lit, nattes, &c. Nattes 4/4, 5/4 et 6/4, blanc, à carreaux et de fantaisie. Toile cirée large de 24 pieds, coupée d'après la grandeur des appartements.
Le tout au plus bas prix du marché.
27 mars A. BROUSSEAU & Co

Marchandises sèches pour le marché du Mexique.
REÇU par les derniers arrivages de Liverpool:—Impériales, calicots imprimés, châles mousseline ... [illegible] ... et d'autres toiles et mousselines. A vendre à des conditions avantageuses par O. B. GRAHAM,
27 av 36, rue Gravier

CIGARES de la Havane, venant d'arriver, par voie directe, de la Havane, par le brick Adams Gray. Le lot comprend un assortiment complet des qualités suivantes:
Célestes — Med. Reg. Londres
Londres — Cilindrados
Med. Regalia — Millares, &c.
Tous ces cigares sont des marques les plus célèbres. A vendre par J. M. CABALLERO, 26, Vieille Levée, entre Douane et Bienville.
14mai

VINS—Madère, Malaga sec, Xérès—300 futailles à vendre par F J HART & Co,
27 avril 79, rue Tchoupitoulas

Garantie avec sécurité. Manufacture de Plaqué d'OR ET D'ARGENT.
Orfèvrerie ... et ... ornements ... de services ...
132, RUE DE CHARTRES,
Près de ... Toulouse.
C. [illegible],
Galvaniseur, doreur au feu, argenteur et bronzeur sur tous métaux.
Fait toute espèce de réparations ...

UNE expérience de dix années et les nombreuses recherches qu'il a faites pour perfectionner et simplifier son travail, lui ont fait mériter la confiance du public de la Nouvelle-Orléans, où il réside depuis six ans. Il s'est fait une nombreuse clientèle parmi les principaux hôtels et restaurants de la ville, et s'est acquis une grande réputation pour la perfection et le fini de son travail et la modicité de ses prix.
Réparations de montres et bijoux.
Achat d'or et d'argent.
1av—1 an3pe

SUCRE BLANC—30 caisses.
VIN de Catalogne—240 barriques,
VIN d'Oporto—5 demi pipes,
VIN de Sherry—94 barillots, supérieur.
do do —35 do ordinaire.
VIN sec de Malaga—54 barillots.
CIGARETTES de la Havane—27,000 paquets.
PIERRES à filtrer—108.
AMANDES—230 damejeannes, sans coques.
NOIR animal—47 barils.
GENIEVRE de Hollande—15 pipes marque du Cygne.
TABAC en feuilles de la Havane—13 balles pour tripes.
CIGARES de la Havane—1,580,000, à vendre par
15mai B. VALLS, 96, rue du Camp

PIANOS AMELIORES. MARTIN SCHNEIDER,
No 89, RUE ROYALE, EN FACE DE LA BANQUE DE LA LOUISIANE,
ANNONCE respectueusement au public qu'il vient de recevoir de MM. I. Pleyel & Co, de Paris, un petit nombre de PIANOS DROITS, construits d'après son système amélioré.

Ces Pianos ont été examinés par les meilleurs juges, qui tous ont déclaré qu'il n'a jamais été importé aux Etats-Unis d'instruments aussi sonores. Ils sont construits de telle sorte qu'ils peuvent résister à n'importe quel climat. Des certificats de la supériorité de ces Pianos seront donnés aux personnes qui désirent en acheter.

M. SCHNEIDER se charge de remplir fidèlement et avec promptitude, ici ou en Europe, les ordres pour toutes sortes d'instruments de musique. Il désire également appeler l'attention du public sur ses PIANOS ORGUES. On peut se servir de cet instrument comme piano ou orgue séparément ou tous deux ensemble, selon le goût de l'artiste; il se fait remarquer par la beauté du son et de l'élégance de l'extérieur et possède surtout un avantage qu'aucun n'avait jusqu'ici; c'est qu'aucune personne n'ayant qu'une très faible connaissance de la musique peut, avec la plus grande facilité, faire résonner les anches métalliques, produisant les sons de l'orgue au diapason qu'il désire.

M. SCHNEIDER répare toutes sortes d'instruments de musique dans le plus bref délai et à des conditions raisonnables. A vendre: des accordéons et des guitares. N. B. Il se charge de fournir un excellent orchestre pour bals et autres soirées.
27déc—6pe

P. MALLARD, Tapissier et Ebéniste, 67 rue Royale,
VIENT de recevoir par les derniers arrivages d'Europe: Bibliothèques, étagères, tables à manger, chaises, fauteuils en vieux chêne, de la dernière mode.
—AUSSI—
Meubles de salon en bois de rose et acajou, poufs, confortables et chaises de fantaisie.
Un riche assortiment de rideaux en dentelle et en mousseline.
Etoffes fil pour moustiquaires, linge de table.
Cordes et glands, passementerie de tous genres,
Coutellerie, plaqué, papier maché.
Porcelaine et cristaux blancs et de fantaisie.
Il a constamment en magasin: bois de lit, armoires à glaces et autres, toilettes Duchesse, buffets, sortant de ses ateliers.
Glaces de toutes dimensions, médaillons et autres.
Un grand assortiment de tapis, tapisserie velours, Saxe, Brunet, Ingraine à trois plis, à vendre au plus bas prix pour clore l'assortiment de saison.
Nattes, Transparents et Corniches.
400 pièces de nattes 4-4 et 6-4, blanches, rouges et de fantaisie.
Transparents français et américains. Meubles faits sur commande dans le plus bref délai et au plus bas prix.
Il nettoie, emballe et emmagasine les tapis.

MUSIQUE ET INSTRUMENTS DE MUSIQUE.
Le soussigné, importateur d'instruments de musique, prévient ses amis et les amateurs, qu'il vient de recevoir son grand assortiment pour la saison. On trouvera dans son magasin des guitares d'un grand luxe sortant des premiers ateliers de France, des violons de prix venant des meilleurs ateliers de Paris, ainsi qu'un grand choix à des prix inférieurs; flûtes en bois et en ébène depuis 1 clef jusqu'à 8 clefs, flûtes Boehm de toute beauté; instruments en cuivre pour musique militaire, tambours, cimbales, triangles, grosses caisses, etc. Un très grand assortiment d'accordéons de choix et de luxe. Orgues de toute grandeur pour bals et soirées, avec quadrilles, valses, polkas, mazurkas, etc., tout ce qu'il y a de plus nouveau.
Cordes italiennes pour tous les instruments, ainsi qu'un grand assortiment de musique nouvelle qu'il servira toujours à bon marché. Les amateurs sont respectueusement invités à venir la visiter.
On trouvera aussi dans son magasin toutes les fournitures et accessoires pour instruments de musique ...
T. E. BENOIT, Md d'instruments de musique, No 76, rue de Chartres, entre Bienville et Conti.
16dec—6

A VENDRE.
UNE BELLE MAISON en brique, à deux étages, No 15, rue St Thomas, ... complète sous tous les rapports, ayant une pompe, une belle cuve en briques, une chambre à bain, une belle cour. Le terrain a environ 25 pieds sur 115. Cette propriété sera vendue à très bas prix et à des conditions très avantageuses.
S'adresser sur les lieux ou à H. MEUGENS,
15mars 31, rue de la Commune

A LOUER.
Maison de résidence, Bureaux au premier et au rez de chaussée dans le Passage de la Bourse entre Bienville et Conti, ci devant occupée par M. Bernard Philipe, notaire public. S'adresser à M. MUSSON,
24 mars 3 rue Carondelet

A VENDRE—Plusieurs belles maisons dans le deuxième district, convenant à des familles nombreuses. S'adresser à Geo. GOTTSCHALK,
22mai No 93, rue de la Commune

POMMADE DE Mme JOURDAN,
ci-devant Mme (Conneline),
Contre la chute des cheveux.
CETTE POMMADE employée depuis trente années avec un succès toujours croissant, arrête la chute des cheveux, les noircit et les fait pousser promptement.
Les substances végétales forment seules la base de cette Pommade, la meilleure et la plus estimée.
Seul Dépôt, de EDOUARD GUILLOT,
239, rue Royale, entre Ste Anne & Dumaine.
1er mai—1an

AVIS.
J'ai l'honneur d'informer mes amis et le public en général que j'ai transporté ma pharmacie rue de Chartres, 85, entre Conti et Bienville.
Mon établissement sera constamment pourvu de médicaments frais et à des conditions raisonnables.
Les formules de messieurs les médecins seront toujours remplies avec le plus grand soin, de jour comme de nuit.
3 mai—3b L. PINAC, pharmacien.

SPECIALITE DES BONBONS VERMIFUGES.
Pharmacie Allemande, 40, rue Condé.
A. SCHWAB, Pharmacien, membre de l'Association des Pharmaciens de Paris.
VIENT de recevoir par le navire Mulhouse, du Havre:
Colle de Cologne;
Alcaloïdes purs, tels que: Aconitine, Asparagine, Digitaline, Emetine, Ergotine, Glycérine, Nicotine, Rhine, Santonine, Strychnine, Vératrine et Quinine, avec leurs sels divers.
Herboristerie: Fleurs de Pied de Chat, feuilles de menthe poivrée, de menthe pouliot, de petite absynthe, etc. etc.
Reçu de Boston: 10 douzaines chaînes galvano-électriques de Goldberger à $2, $3 et $4 pièce. L'efficacité de ces chaînes contre les rhumatismes et les névralgies est reconnue au point qu'un grand nombre de médecins en Allemagne s'en sont servi et n'ont pas hésité à leur donner leur approbation.
Se vendent à la pharmacie de APH. SCHWAB,
3mai—1a No 40, rue Condé

Teinture d'Arnica du Docteur Morin, de Genève (Suisse).
CETTE teinture, préparée par le Dr Morin, un de meilleurs chimistes de la Suisse, avec la plante fraîche, récoltée sur les Alpes, jouit depuis longtemps d'une réputation méritée.
Appliquée en compresses sur les piqûres, blessures, &c. ce remède arrête l'inflammation, empêche le tétanos et facilite la cicatrisation. Employé en lotion sur les contusions provenant d'une cause quelconque, il remplace la saignée et les sangsues, a tous leurs avantages, sans aucun de leurs inconvénients. En effet, il dissipe l'inflammation, la coagulation, par conséquent empêche la formation sur la peau de *ces taches noires* si désagréables à l'œil.
Toutes les demandes doivent être adressées à F. CLAVEL, pharmacien,
Seul agent du Dr Morin aux Etats-Unis,
150 rue Vieille Levée entre Ursulines et Hopital
9 mars

Fabrique d'eaux Minérales Artificielles de Seltz, Vichy, &c., &c.
La plus scrupuleuse attention sera apportée dans la fabrication de tous ces produits, afin de remplacer, autant que possible, les eaux naturelles que l'on se procure difficilement et qui ne peuvent se conserver quelque temps sans s'altérer.
Seront préparées d'après les analyses les plus exactes les eaux de Vichy, Pullna, Seidlitz, etc., etc.
D. PERES, Pharmacien,
11 juil encoignure Toulouse et Bourbon

APPAREILS A INJECTIONS.
HYDROCLISES perfectionnés, d'Adrien Petit, fonctionnant à l'aide d'une seule main.
Clysopompes complets, pour familles, Nos 2 et 5, (en boîtes plates, fermant à clef.)
Clysopompes à cuvettes, à jets continu, convenant aux personnes en voyage.
Irrigateurs complets, à pression d'air atmosphérique, fonctionnant seuls, du docteur Eguisier, (Nos 1, 2 et 3).
Clysopompes de Riber, fonctionnant seuls, avec ressorts en caoutchouc vulcanisé.
Seringues et demi-seringues françaises, complètes, avec diverses canules.
Seringues vaginales, toutes formes et dimensions, tubes de rechange, en caoutchouc, pour clysopompes (avec ou sans vis).
Canules de toutes formes, en corne, os, buis, ivoire et caoutchouc.
Seringues d'enfans, pour tous les âges.
Seringues à oreilles, avec canules d'ivoire.
Seringues en os et en ivoire.
Seringues en cristal et en verre, de tous genres.
Seringues pour chevaux.
Poires à injection, en caoutchouc vulcanisé, avec canules vaginales et à rectum, etc. etc. etc.
Un assortiment complet de tous les articles énumérés ci-dessus, vient d'être reçu et est offert en vente par E. E. MOUGIN, pharmacien,
24av encoignure Dauphine et Douane

Le soussigné vient de recevoir de France et offre à vendre à bon marché, les articles suivants:
Sirop de Flon.
Sirop anti-scorbutique de Portal.
Sirop anti-phlogistique de Briant.
Véritable musc Tonkin.
Ether sulfurique de Robiquet.
Sulfate de Morphine, acétate do Chlorohydrate do Quinine brut, Codéine, Cantharidine.
Aconitine, Digitaline, blanc d'argent.
Ether chlorohydrique chloré, semences de Psyllium.
Fleurs de camomille, fleurs de violettes, do mauves.
Fleurs de roses de Provins do d'arnica, &c.
Caustique de Vienne, do de Filhos.
Huile d'Epurge, eau de mélisse des Carmes.
Lycopode, hippo salifié de soude.
Corne de cerf trochisque, huile de laurier.
Essence éthérée de Frank, dragées de Santoline.
Têtes de pavots (grosses).
Extraits alcooliques, hydro alcooliques, et aqueux, d'absynthe, d'aconit, de belladone, de centaurée, de chiendent, de semences de colchiques, de coloquinte, de digitale, de ciguë, de douce amère, de fumeterre, d'ellébore noir, de jusquiame, de quinquina gris, de quinquina jaune royal, &c.
Et en général un assortiment de racines, tiges, feuilles et fleurs des plantes généralement employées dans l'art de guérir. Tous ces derniers médicaments sont de la dernière récolte.
Le soussigné informe également ses nombreux clients qu'il vient de préparer une grande quantité de PILULES ASPHODELES si avantageusement connues pour le traitement des rhumatismes, de l'hydropisie, etc., etc. Ces nouvelles pilules sont plus petites que celles qu'il préparait antérieurement et sont recouvertes d'une couche gélatineuse qui leur permet de se conserver plus longtemps sans se dessécher.
100 onces d'excellent quinine français de la marque Pelletier & Levaillant (garanti pur.)
L. GAMOTIS,
Pharmacien, encoignure ... et Remparts, Nouvelle-Orléans.
13fev—eb

LISTADOS de coton bleu, 24 et 48 verges, Ginges de coton bleu, 24 et 27 pouces, à vendre chez H. DE GOER & RIFFLARD,
18avril 26, rue de la Douane.

P. Durel & Co., LIBRAIRES, IMPRIMEURS ET RELIEURS
No 26, RUE DE CHARTRES,
ENCOIGNURE DE LA RUE DE LA DOUANE
18janv—1an.

VENTES A L'ENCAN.
PAR BONNEVAL & WILTZ, Encanteurs.

Succession de Jules Feyte. Grocerie—Grocerie.
PAR BONNEVAL & WILTZ, 36 Passage de la Bourse.
IL sera vendu à l'encan, mardi 23 mai 1854, à 10 heures, à Alger, en vertu d'un ordre de l'honorable ..., juge de la Deuxième Cour de District de la Nouvelle-Orléans, en date du 20 mai 1854, pour compte de ladite succession:
Le restant d'une Grocerie.
Conditions—comptant. 22 mai—2t

Résidence de famille sur la rue Derbigny.
PAR BONNEVAL & WILTZ, 36 passage de la Bourse.
IL sera vendu à l'encan samedi 27 mai, à midi, à la Bourse St-Louis, par besoin d'argent:
Un certain lot de terre situé dans l'îlet borné par les rues Derbigny, Roman, Labarre et Lapeyrouse, mesurant 30 pieds de face à la rue Derbigny sur une profondeur de 148 pieds 5 pouces 7 lignes, entre lignes parallèles—ensemble les améliorations qui s'y trouvent, consistant en une maison de plusieurs appartements, galerie, cuisine, chambres à domestiques, puits, citerne, latrines, etc. Sur le devant de la maison il y a un très grand jardin, une tonnelle, plusieurs vignes, etc. etc. Le tout d'après un plan à la Bourse.
Conditions: Un tiers comptant et la balance à 6, 12 et 18 mois de crédit, en billets portant hypothèque sur la propriété—la bâtisse assurée, etc, etc. En cas de non paiement à leur maturité les billets porteront intérêt à raison de 8 pour cent jusqu'à parfait paiement.
Cette propriété est parfaitement située pour une résidence de famille, et n'étant seulement qu'à un îlet des omnibus de la rue du Bayou.
L'acte de vente pardevant Eug. Duplantier, notaire public, aux frais de l'acquéreur. 23mai—5

Vente sans réserve d'une propriété rue Tremé.
PAR BONNEVAL & WILTZ encanteurs, 36 Passage de la Bourse.
IL sera vendu à l'encan, samedi 27 courant, à midi, à la Bourse St-Louis:
Un certain lot de terre situé dans l'îlet borné par les rues Tremé, Marais, Ste-Anne et Dumaine, mesurant 32 pieds de face à la rue Tremé, sur une profondeur de 105 pieds; ensemble une maison briquetée entre poteaux, de six appartements et galerie, cuisine de quatre appartements, citerne, latrine, etc.
Conditions—Un tiers comptant et la balance à 6, 12 et 18 mois de crédit, en billets portant hypothèque jusqu'à parfait paiement.
Cette propriété est louée pour $40 par mois.
L'acte de vente aux frais de l'acquéreur, pardevant A. Doriocourt. 23 mai—5

Terrain et maison sur la rue Tonti.
PAR BONNEVAL & WILTZ, Bureau, 36, Passage de la Bourse.
IL sera vendu à l'encan, samedi 27 courant, à midi, à la Bourse St-Louis, sans réserve:
Un certain lot de terre situé dans l'îlet borné par les rues Tonti, Miro, Ste-Anne et Dumaine, mesurant 30 pieds, 9 pouces de face à la rue Tonti, sur une profondeur de 149 pieds 10½ pouces. Ensemble les améliorations qui s'y trouvent. Le tout d'après un plan maintenant à la Bourse St Louis.
Conditions ⅓ comptant et la balance à 6 et 12 mois de crédit en billets portant hypothèque &c.
L'acte de vente pardevant A. Ducatel, notaire public, aux frais de l'acquéreur. 23mai

Actions de la ligne des Remorqueurs de l'Océan.
PAR BONNEVAL & WILTZ, 36, Passage de la Bourse.
IL sera vendu à la Bourse St-Louis, samedi 27 courant, sans réserve:
60 actions de la ligne des Remorqueurs de l'Océan, (PAYEES EN PLEIN.)
Conditions comptant 23mai

Meubles de l'Hotel des Etats-Unis.
Vente sans réserve.
PAR BONNEVAL & WILTZ, 36, passage de la Bourse.
IL sera vendu à 10 heures du matin, JEUDI 25 courant, rue des Champs-Elysées, entre Moreau et Victoire:
TOUS LES MEUBLES de l'hôtel connu sous le nom de "United States Hotel", consistant en lits, matelas, armoires, chaises, tables, lavabos, miroirs et un grand nombre d'articles trop long à décrire.
Conditions, comptant. 22 mai

AVIS JUDICIAIRES.

ETAT DE LA LOUISIANE—Troisième Cour de District de la Nouvelle Orléans.—No 4479.—Succession de Wm Hopkins.—Il est ordonné que toutes les personnes intéressées déduisent, dans les dix jours qui suivront la publication de cet ordre, les raisons pour lesquelles le tableau enregistré par l'administratrice ne serait pas approuvé et homologué, la dite administratrice déchargée de toute responsabilité ultérieure, et son cautionnement ne serait pas cancellé conformément à sa demande.
Par ordre de la Cour.
Bureau du Greffier, Nouvelle-Orléans, le 22 mai 1854. LOUIS R. COURTIN,
23 mai—3 eo 10 Député-Greffier

VENTES JUDICIAIRES

F. E. Wiltz vs. Lawrence Cleary.
DEUXIEME Cour de District de la Nouvelle-Orléans—No 7530—En vertu d'un writ de saisie et vente à moi adressé par l'honorable Deuxième Cour de District de la Nouvelle-Orléans, dans la cause ci-dessus, je procéderai le mercredi 24 de mai 1854, à midi, dans la Rotonde de la Bourse de Cité, rue St Louis, entre celles de Chartres et Royale, à l'adjudication de:
Un Terrain situé dans le Premier District de cette ville, dans l'îlet borné par les rues de Canal, Jackson, Prieur et Roman, et désigné sous le numéro vingt-un, d'après un plan dressé par Cosnier, ... de 1er décembre 1844.
Ledit terrain mesure vingt-sept pieds face à la rue Jackson, sur une profondeur de cent neuf pieds dix pouces et trois lignes, ensemble toutes les bâtisses et améliorations qui existent dessus, consistant en une maison en bois, couverte en ardoises, avec verandah, hangar, cuve, &c.
Le tout saisi dans l'affaire ci-dessus.
Conditions:—Cette criée étant la seconde et dernière, ladite propriété sera définitivement adjugée au plus offrant et dernier enchérisseur, qui sera requis de fournir son bon ou obligation avec caution bonne et solvable, portant intérêt au taux de 8 pour cent l'an de la date et hypothèque spéciale sur la propriété vendue jusqu'à parfait paiement.
MANDEVILLE MARIGNY,
6 mai—6,12 18,23 shérif de la paroisse d'Orléans

MAGNIFIQUE ASSORTIMENT DE MARCHANDISES SECHES POUR LE PRINTEMPS.
LE soussigné vient de recevoir par les derniers arrivages d'Europe et du Nord, la balance de ses marchandises, qui avec celles qu'il avait précédemment en magasin, complètent son assortiment de la saison et lui permettent d'offrir à ses amis et au public un choix d'articles consistant en partie de:
Robes de barège, riches avec volants;
do do pour deuil et demi-deuil, avec volants;
do organdi et jaconas riche avec 3 et 5 volants;
do do do pour deuil et demi deuil, avec volants;
Barège unie de toutes couleurs, à 25 cts la yarde;
Barège fantaisie, riche, de 25 à 75 cents la yarde;
Organdis fantaisie, noir et demi-deuil;
Jaconas do do;
Grenadine noire et fantaisie;
Talmas, pelisses, mousquetaires et mantelets mousseline brodées;
Un nouvel envoi de soie foulard, dessins nouveaux;
Toile d'Irlande pour chemises (garantie pur fil) de 50 à $3;
Toile pour taies d'oreillers;
do de l'Inde (India grass linen);
do de Flandre;
Services de table du Béarn, qualité supérieure;
Serviettes pour essuie-mains du Béarn;
Toile à draps 12/4 "VERITABLE CRETONNE";
do do 8/4, 10/4, 12/4 et 13/4 d'Ecosse;
Platilles et bretagnes de tous prix;
Coutils fil anglais, fantaisie et blanc pour pantalons;
Marinos et Barpour noir pour habits;
do noir, façonné pour pantalons, &c. &c. &c.
Tous les articles ci-dessus sont importés tout récemment et du dernier genre, et quoique n'étant pas annoncés à "Vingt-cinq pour cent, au-dessous du prix coûtant," seront vendus à des prix aussi bas que partout pour la même qualité de la marchandise.
P. A. HEBRARD.

O. LAVIE, No 5, rue St-Charles, entre Canal et Commune,
A reçu par les steamers Humboldt, Africa, Franklin et les navires dernièrement arrivés d'Europe, un choix considérable de marchandises formant son assortiment de saison:

Articles pour hommes.	Articles de luxe et de fantaisie.
Gants Jouvin assortis,	Eventails riches et simples
Gants de Suède, castor, soie et cachemire,	Bourses et sacs pour dames,
Chaussettes de soie, coton et mérinos,	Porte-monnaie, porte-cartes et carnets,
Chemises de toile et de coton,	Bracelets,
Devants de chemises en toile fine,	Parures en soie,
Caleçons et gilets en flanelle, mérinos, soie, fil d'Ecosse et coton,	Nécessaires, paniers et boîtes d'ouvrage,
Mouchoirs batiste blancs et couleurs,	Peignes d'écaille, impératrice et autres,
Foulards assortis,	Chapelets, médailles et croix en or et en argent,
Cravates et cols cravates de toute espèce,	Livres de messe,
Guêtres en drap, maroquin et daim,	Bijouterie en or et dorée,
Bretelles unies et brochées	Jumelles de théâtre; longue-vues, loupes, microscopes et stéréoscopes,
Cannes et badines assorties,	Boîtes de mathématiques et de peintures,
Parapluies en soie, alpaca et coton,	Boîtes et flacons à odeur,
Porte-monnaies et portefeuilles,	Jeux divers et jouets pour enfants,
Porte-cigares et porte-cigarettes,	Poupées et trousseaux,
Nécessaires et trousses de voyage,	Boutons jumeaux pour habits,
Coutellerie anglaise française.	Garnitures de boutons pour gilets et manchettes,

Parfumerie fine, bronzes, porcelaines, cristaux et une grande variété d'articles nouveaux.
24 nov

Grand assortiment de marchandises de printemps. ARNOUX,
Encoignure Chartres et Ste-Anne,
MAISON FONTALBA,
OFFRIRA, lundi 13 du courant, à sa clientèle et au public, les BELLES MARCHANDISES qu'il vient de recevoir pour l'ouverture de la saison.
Elles consistent principalement dans les articles suivants:
Gants garantis Jouvin .... 75 cts.
Robes de barège à 3 et 5 volants $6 50
" barège Pompadour à 3 volans. 7 50
... brochées, riches, à 3 volans, pour soirées;
Robes organdi imprimé, à 3 et 5 volans;
Organdis, jaconats et barèges imprimés;
Jaconat noir uni pour deuil;
Désindes unis et rayés;
Soie et soieries de printemps;
Ombrelles écossaises, nouveau genre;
Indiennes françaises riches, à 25 et 30 cts.;
Bandes et festons brodés;
Entre-Deux do;
Pointes et voilettes en dentelle et imitation;
Valenciennes à très bas prix;
Mouchoirs batiste brodés, très riches.
Toileries.—Toile d'Irlande 4/4;
Platilles; Bretagne, Estoupilles;
Toile de Paris; Ouvré de Russie;
Colette blanche; toile pour taies d'oreillers;
Toiles à draps de toutes largeurs;
Ginges fil, &c. &c.
AUSSI:
Un grand assortiment de linge confectionné pour habitations.
13fév

FROST & Co.,
Rue des Magasins, No 10. Nlle-Orléans
OFFRENT EN VENTE
BOTTES, CHAPEAUX, SOULIERS.
Convenables pour le commerce de la campagne en général et pour l'usage des plantations.
13juil—1t

E. NAUTRE & Co., SUCCESSEURS DE S. MASPEREAU & Co.,
25 RUE CONDE, ENTRE STE-ANNE ET DUMAINE. 25
Magasin d'articles de ménage, Et manufacture d'ouvrages en ferblanc en tôle et en plomb,
OFFRENT EN VENTE LES ARTICLES SUIVANS.
Chaudières, fours de campagne, fours à queue, bouilloires, marmites, casseroles émaillées, étamées et en fer-battu, fers à repasser, grils et tous autres articles de fonte.
ARTICLE D'ETAIN. Coutellerie de table, couverts plaqués, ... balais, ... et tous autres articles de ménage.
FERBLANTERIE DE TOUTE QUALITE.
Aussi: Ferblanterie, ferblanterie peinte, verrerie, faïence, lampes solaires, lampes à huile chimique et à gaz, candélabres, lanternes de vestibule, porte-bouquets, chandeliers, gobelets et service de table plaqués.
Pinceaux, vitres, litharge, huile de lin, huile ..., esprit de térébenthine, vernis de toute qualité, huile de graisse, huile chimique, gaz et alcool.
Le tout à des prix réduits.
AUSSI:
Briques à feu, anglaises.
Agents pour les cuisines Beebe.
" " pompes ... et refouloirs de Worthington en fer à vis.
Forges portatives de Queen.
... J. Spratt.
14dev

ACIER DE MILAN—20 boîtes acier de Milan, à vendre par BRUGUIERE & Co.,
11 mai 16, rue Bienville.

TABAC—200 balles tabac mexicain en feuilles pour capes et tripes, à vendre par
11 mai BRUGUIERE & Co, 16 rue Bienville

SARDINES A L'HUILE—100 caisses sardines à l'huile, de 100 ½ boîtes, de la marque E. Guilloux, à vendre par BRUGUIERE & Co,
11mai 16, rue Bienville

BEURRE DE GOSHEN—20 demi barils de beurre, de la marque de ... & Co, New York, en boîtes de 3 et 5 livres, à vendre par
11mai BRUGUIERE & Co, 16, rue Bienville

BOUGIES—100 boîtes chandelles ..., à vendre par BRUGUIERE & Co
11 mai 16, rue Bienville

VENTES DE CE JOUR

Meubles.—Pour cause de départ.
PAR S. GUINAULT, Encanteur.
IL sera vendu mardi, 23 mai 1854, à 4 heures et demie du soir, rue Royale, entre St-Philippe et Ursulines: un superbe ameublement, consistant en lit, armoires, tables, glaces, sofas, chaises, lavabos, etc., etc.
Aussi: un magnifique piano. 22 mai

Nègre robuste—Succession de Thos. J. Mabon.
PAR J. A. BEARD & MAY, Encanteurs.
MARDI, 23 mai 1854, à midi, il sera vendu à l'Arcade de Banks, en vertu d'un ordre de l'honorable J. N. Lea, juge de la Deuxième Cour de District de la Nouvelle Orléans, portant la date du 17 avril 1854, l'esclave ci-après décrit, appartenant à la susdite succession:
Le nègre HENRY, âgé d'environ 30 ans. Henry est robuste, homme de peine; il blanchit à la chaux et s'entend un peu à poser le plâtre.
Conditions, comptant.
L'acte de vente pardevant J. Molley, notaire public, aux frais de l'acquéreur. 24 avril—4en30j

VENTES A L'ENCAN

Grande vente par catalogue.
PAR R. B. SYKES.
Ces articles sont vendus parce que le propriétaire désire clore les affaires d'importation.
EAUX-DE-VIE! EAUX DE VIE! VINS! VINS!
MERCREDI, 24 mai, à 10 heures et demie, il sera vendu, pour clôre, au magasin de M. A. Carrière, No 25, rue de la Vieille Levée, les eaux-de-vie, vins, &c, suivants:
806 barriques vins rouges de diverses marques, fins, de choix et supérieurs.
2,373 caisses do do do do do
Vin blanc, Bourgogne, Oporto de Bourgogne, Guignolet, Champagne, truffes, bouchons, &c.
511 quarts et huitièmes pipes eau-de-vie française, de diverses marques, ordinaire, fins et choix.
150 paniers de bouteilles vides; 50 paniers de demi bouteilles.
Ces vins ont tous été importés directement. La plus grande partie a droit au drawback.
Conditions: $500, comptant; $500 à $500, 90 jours; $500 à $1,000, 4 mois; $1,000 à $2 000, 6 mois; au-dessus de $2,000, 8 mois, en billets approuvés par le vendeur.
On peut se procurer au magasin de M A Carrière ou au bureau de l'encanteur, des catalogues contenant des détails complets sur les vins et les eaux-de-vie.
22mai

PROCLAMATION DU GOUVERNEUR.
ETAT DE LA LOUISIANE—Bureau de l'Exécutif.
Baton Rouge, 29 avril 1854.
ATTENDU que George May, de la ville de la Nlle-Orléans, s'est adressé à moi pour faire canceller le bon suivant, savoir:
Un bon souscrit par ledit George May, comme principal pour la somme de dix mille piastres et signé par H. J. Ranney et P. C. de Peyster, comme cautions, chacun pour la somme de cinq mille piastres, portant la date du 7 juin A. D. 1853.
Ledit bon ayant été donné par ledit George May pour répondre de la fidèle exécution de ses devoirs d'encanteur pour et dans la paroisse et ville de la Nlle-Orléans.
Avis est par conséquent donné, par la présente proclamation, à toutes les personnes intéressées, de déduire, par écrit, au bureau du Secrétaire d'Etat, dans la ville de Baton Rouge, dans les quatre vingt-dix jours qui suivront la dernière publication de cette proclamation, les raisons pour lesquelles ledit bon ne serait pas cancellé et annullé.
Donné sous ma main et le sceau de l'Etat, dans la ville de Baton Rouge, ce vingt neuvième jour [L. S.] d'avril, A. D. 1854 et la soixante dix-huitième année de l'indépendance des Etats Unis d'Amérique.
P O HEBERT,
Gouverneur de l'Etat de la Louisiane.
Par le Gouverneur,
ANDREW S. HERRON,
3 mai—t1 j jusq 6juin Secrétaire d'Etat

PROCLAMATION DU GOUVERNEUR.
Etat de la Louisiane—Bureau de l'Exécutif.
Baton-Rouge, 29 avril 1854.
ATTENDU que George May, de la ville de la Nouvelle-Orléans, s'est adressé à moi pour faire canceller les bons suivants, savoir:
1—Un bon souscrit par le dit George May, comme principal et par Wm. M. Lambeth comme caution, pour la somme de dix mille piastres chacun, portant la date du 13 avril A. D. 1851.
2—Un bon souscrit par le dit George May, comme principal et Wm. M. Lambeth comme caution, pour la somme de dix mille piastres, portant la date du 7 juin A. D. 1852.
Chacun des dits bons ayant été donné par le dit George May pour répondre de la fidèle exécution de ses devoirs d'encanteur dans et pour la paroisse et ville de la Nouvelle Orléans. En conséquence avis est donné, par la présente proclamation, à toutes les personnes intéressées, de déduire par écrit, au bureau du secrétaire d'Etat, dans la ville de Baton Rouge, dans les quatre-vingt-dix jours qui suivront la dernière publication de cette proclamation, les raisons pour lesquelles le dit bon ne serait pas cancellé et annullé.
Donné sous ma main et le sceau de l'Etat, dans la ville de Baton Rouge, ce vingt- [L. S.] neuvième jour d'avril A. D. 1854, et la soixante-dix-huitième année de l'indépendance des Etats Unis d'Amérique.
P. O. HEBERT,
Gouverneur de l'Etat de la Louisiane.
Par le Gouverneur,
ANDREW S. HERRON, Secrétaire d'Etat.
3mai—t1 j au 6

PROCLAMATION De PAUL O. HEBERT, Gouverneur.
BUREAU DE L'EXECUTIF.
Baton-Rouge, le 13 d'avril 1854.
ATTENDU que James F. Férés, ci-devant shérif de la paroisse d'Orléans, s'est adressé à l'Exécutif pour la cancellation du Bond ci-après décrit, à savoir:
Un Bond souscrit par lui comme principal, le 15 de décembre 1851, comme shérif dans et pour la paroisse d'Orléans, de la somme de cinquante mille piastres, ensemble avec les personnes ci-après nommées comme sûretés, pour les montants respectifs, apposés à leurs noms, à savoir:
Pierre Landreaux, pour $10,000, Louis L. Ferrière, pour $10,000, Félix Grima, pour $5,000, Emile Wiltz, pour $5,000, John O'Brien, pour $5,000, William H. Tancy, pour $5,000, Joseph Lobrano, pour $5,000, Alfred H. Hopkins, pour $2,500, William Fréret, pour $2,500.
Avis est par le présent donné à toutes personnes intéressées, d'avoir à se présenter au bureau du secrétaire d'Etat à Baton-Rouge, dans les quatre-vingt-dix jours qui suivront la dernière publication de cette proclamation, et de montrer les raisons pour lesquelles le dit Bond ne serait pas cancellé et annullé.
Donné sous ma signature et le sceau de l'Etat, en la ville de Baton-Rouge, ce 13me L. S. jour d'avril A. D. 1854, et de l'indépendance des Etats-Unis d'Amérique, la 78e.
P. O. HEBERT,
Gouverneur de l'Etat de la Louisiane.
Par le Gouverneur:
ANDREW S. HERRON,
Secrétaire d'Etat. 20avril—30t

MARCHANDISES DE PRINTEMPS. GIQUEL & JAMISON,
13, RUE DE CHARTRES.
VIENNENT de recevoir par les navires R. Morse, Geo. Thomas et Wurtemberg, et de Liverpool par le navire Rockaway, un assortiment magnifique de marchandises de printemps, telles que:
Robes barège imprimées riches, à 3 et 5 volants,
Barège imprimée riches,
Do unie, brochée, rayée et à carreaux,
Robes barège Bayadères, très riches,
Robes organdi imprimées, à 3 et 5 volants,
Organdi et jaconas imprimés,
Jaconas unis, toutes couleurs.
Do pour deuil et demi deuil
Batiste imprimée, pour robes,
Dentelles unis, rayés et à carreaux,
Barèges unis, pour robes, toutes couleurs,
Soie foulard, pour robes.
Satin de Chine, Gros d'Afrique et Taffetas,
Marcelines et poulines,
Rideaux brodés, en mousseline et en bobinet,
Robes brodées, en mousseline suisse,
Mousseline suisse, unie, brodée, rayée et à carreaux,
Jaconas, nansoux, malle mousseline et percales,
Bandes en jaconas, et en mousseline suisse,
Cols et manches brodés.
Bas coton pour dames et enfans,
Do soie do do do
Chemises en toile et en coton pour hommes
do do do pour hommes.
Chemises en toile et en coton pour homme
do do do do enfans.
Gants de peau et de soie, pour dames,
Robes pour bals et mariages.
Marchandises en toile.
Toile d'Irlande et platilles,
Ouvré Huckaback et œil de perdrix,
Toile à draps 8/4, 10/4, 12/4, 13/4.
Toile à taies d'oreillers,
Brin fil pour moustiquaires,
Bobinet 12/4 do do
Linon français do do
Toile de Paris et Crash.
Damassé pour tables 6/4 8/4 10/4,
Serviettes damassées et unies,
Mouchoirs batiste brodés de $1 à $36 la douzaine.
Marchandises pour habitations.
De toute espèce. Nous vendons nos marchandises d'hiver à un rabais de 25 pour cent.
GIQUEL & JAMISON,
11 fev 13, rue de Chartres

NOUVELLE MAISON. A. B. James,
DE l'ancienne maison MARSHALL & JAMES, s'est décidé à recommencer, pour son propre compte, les affaires en gros de marchandises sèches et ouvre en ce moment, à son nouveau magasin, No 39 rue des Magasins, en face de l'Arcade, et au No 14 Bank Place, un grand assortiment de MARCHANDISES SECHES entièrement nouvelles D'EUROPE ET DU PAYS, achetées depuis deux mois à des prix très réduits et qu'il vendra en conséquence.
Les prix d'un grand nombre d'articles ayant beaucoup diminué, il croit pouvoir offrir aux marchands de la ville et de la campagne des avantages que l'on rencontre rarement sur ce marché. Les arrangements qu'il a pris avec un des meilleurs juges de marchandises sèches, lui permettent d'annoncer qu'il recevra constamment des MARCHANDISES DE PRINTEMPS, des derniers genres et de première qualité. Son stock comprend en ce moment: INDIENNES, LINONS, ROBES, GINGHAMS, exposés dernièrement au Palais de Cristal; TOILES, DENTELLES, BONNETERIE, GANTS, MOUCHOIRS, RUBANS, BATISTE, JACONATS, MOUSSELINES SUISSES et autres, MERCERIE de tous genres, un lot de BRODERIES au plus bas prix, comprenant: MANCHES en mousseline de tous genres, MOUCHOIRS, VOILES, BANDES en mousseline, COLS, HABITS, CHEMISETTES, etc., brodés au tambour et à jour, CASQUETTES, GANTS. Le tout vient d'être importé et acheté à très bas prix pour clore PANTALONS, GILETS, HABITS, GANTS, BRETELLES, MOUSSELINES laine, des derniers dessins français et américains, ALPACAS, DRAPS Albert, Orléans, MERINOS unis et à dessins, DRAPS d'été et toutes les marchandises de saison.
Marchandises pour planteurs.
Un stock complet, comprenant: COUVERTURES, KERSEYS, OSNABURGS, LINSEYS à dessins et à raies, TOILES 3/4 et 10/4 pour draps et chemises, FLANELLES, CHEMISES LAINE, &c.
Le soussigné appelle l'attention du commerce sur ces articles qu'il vendra à bon marché, surtout aux marchands de la campagne dont il désire mériter le patronage et la confiance par la qualité, &c, et le bas prix de ses marchandises.
A. B. JAMES, 39, rue des Magasins et 14,
0déc—1an,3pe. Bank Place, N. O.

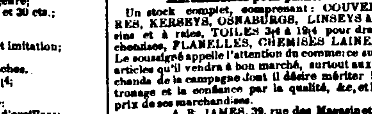

SANGSUES—SANGSUES. L. PROVOST,
SUCCESSEUR DE M. RUSCONI,
rue Bourbon 172, entre Toulouse et St-Pierre
28000 SANGSUES Hongroises et Suédoises nouvellement arrivées et à vendre en gros et en détail, au grand dépôt rue Bourbon, entre Toulouse et St Pierre.
24 avril—1an

CHARLES LEVY, Pédicure de Paris, extirpe les cors, oignons, durions, yeux de perdrix, ongles rentrant dans les chairs, sans la moindre souffrance. L'opération ne dure pas plus de dix minutes et l'on peut mettre sa chaussure aussitôt sans éprouver aucune douleur.
M. LEVY s'empressera de se rendre chez les personnes qui voudront bien l'honorer de leur confiance.
Prix—1 piastre chaque cor ou oignon, &c.
Par abonnement—10 piastres par an.
Les abonnés auront le privilège de se faire soigner les pieds une fois par mois, en passant à son bureau de 1 heure à 5 heures du soir.
CHARLES LEVY, bureau rue Royale, 198, entre St-Pierre et Orléans.
On le trouvera de 1 heure à 5 heures. 23nov—6

EAU-DE-VIE de pêche—50 barils, ... et à vendre par F. J. HART & Co.
19mai 79, rue Tchoupitoulas

GUANO DU PEROU.
A PARTIR de cette date, l'on aura constamment en magasin le véritable GUANO du Pérou, importé par MM. Castillo et Harispe, et on vendra depuis ... jusqu'à cinq tonneaux, ...
F A GONZALES,
No 11, Front Levée, près Bienville
... rue Poydras

EN débarquement du navire Pacifique, de Boston, 150 caisses ... Windsor, à vendre par ... [illegible]

EAU-DE-VIE—30 pipes cognac ... de la barque Dudley, de Bordeaux, à vendre par R. CAHUZAC & Co, 30, Vieille Levée
15mai

PIANOS, &c.
E. PARSONS, 13, rue du Camp, ... PIANOS ... [illegible] On accorde et on répare chez M. Parsons.

VENTES A L'ENCAN.

Vente de 150 caisses Bottes, Souliers et Brodequins,
Pour compte de qui il appartiendra.
PAR BLACHE & LEAUMONT.
VENDREDI 26 courant, à 10 heures du matin, il sera vendu à leur magasin d'encan, rue de Chartres No 77, pour compte de qui il appartiendra:
150 caisses bottes, souliers, brodequins et ... pour femmes et enfans.
Le tout importé et avarié à bord du navire Pontiac venant de Bordeaux.
Conditions à la vente. 23 mai

Vente par catalogue de 250 colis et lots de marchandises sèches, pour cause de cession et par ordre des créanciers.
PAR BLACHE & LEAUMONT.
MERCREDI 31 courant, à 10 heures du matin, il sera vendu à leur magasin d'encan, rue de Chartres, No 77:
Le stock entier d'un magasin, se composant de 250 colis et lots de marchandises françaises, anglaises et américaines.
Conditions:—comptant.
Les catalogues seront prêts et les marchandises pourront être examinées de bonne heure le jour de la vente. 23 mai

Tabac. Tabac.
Vente par ordre des Gardiens du Port.
PAR R. B. SYKES.
JEUDI, 25 du courant, à 10 heures et demie, il sera vendu pour le compte de ceux que cela concerne, à son magasin d'encan, No 39, rue des Magasins, par ordre et sous la surveillance des gardiens du port:
179 ¾ caisses tabac manufacturé de la Virginie, marques de Dewitt, James & Henry, Dove & Co., légèrement avarié pendant la traversée.
Conditions comptant.
Immédiatement après:
250 ¾ caisses tabac de la Virginie, 5, 8 morceaux à la livre. 23 mai

Cigares de la Havane et Tabac haché.
PAR MORPHY & NEVIUS.
POUR clôre une facture—500 à 600,000 cigares véritables de la Havane, des meilleures marques et convenables pour la vente de gros et de détail de la ville et de la campagne, seront vendus à l'encan VENDREDI 26 courant, à 10 heures du matin, au magasin de MM. Laborde & Xiques, No 37, rue Commune:
Les cigares sortent des manufactures suivantes: Intimidad, Nicotiana, Ingenuidad, Rio Hondo, Bonifacia, Nueva Empresa, Designio, Sol, Chinchurita, Castanos, Monte Cristo, Conversion, Florinda, Martinez, Ybor, Sevillana, Habanera, Orleans et autres, comprenant un vaste assortiment de Medianos Regalias, Panetelas, Londres, Millares, Cazadores, Prensados, Cilindrados, Bravos, Canones et Privilegiados.
Aussi au même moment: 12 barils tabac haché d'Espagne. Pour les autres détails et conditions voir les catalogues qui seront prêts avant la vente.
17 mai

Aux Propriétaires de moulins à scie et autres.
Vente importante et sans réserve du consentement des parties, des terrains, bâtisses, machines, etc., du moulin connu sous le nom de *moulin à scie et à raboter de De Pouilly*, qui sera vendu séparément.
PAR J. A. BEARD & MAY, Encanteurs.
IL sera vendu à l'encan samedi, 3 juin, à midi, à l'Arcade de Banks, dans la rue des Magasins, Nlle-Orléans, les terrains—et à 1 heure, le même jour, sur les lieux, les bâtisses, machines, bouilloires, etc., du moulin à scie et à raboter de De Pouilly, situés sur la Promenade Carondelet, 2me District.—Les terrains sont au nombre de 17 et situés dans l'îlet compris entre la Promenade Carondelet et les rues St Pierre, Johnson et Prieur. Les terrains Nos 1, 2, 3, 4 et 5 font face à la Promenade Carondelet, les terrains 6 et 7 font face à la rue Johnson et les terrains Nos 8, 9, 10, 11, 12, 13, 14, 15, 16 et 17 font face à la rue St-Pierre. Les dimensions et les bornes sont décrites d'une manière plus complète sur le plan. Le tout sera vendu par terrain, avec le privilège d'acheter le tout, au plus haut enchérisseur.—Immédiatement après la vente à l'Arcade, des terrains, les encanteurs se transporteront sur les lieux et là, vendront toutes les bâtisses qui s'y trouvent et qui devront être enlevées trente jours après le jour de la vente.—Il sera également vendu au même endroit et à la même heure, les machines, etc., comprenant: une excellente machine à vapeur de la force de 25 chevaux (manufacture de Leed) presque neuve et en bon état; 2 bouilloires de 30 pieds de long, sur 42 pouces de diamètre avec doubles tuyaux, faites et disposées de manière à ce qu'elles puissent servir ensemble ou séparément—une excellente machine à raboter, deux bancs pour scie circulaires en travers et en long, un grand assortiment d'outils et scies de rechange, deux meules à repasser, une scierie presque complète, un assortiment de lames en acier fondu, un soft tour, pompe à rotation, un assortiment d'outils, fourneaux, creusets pour fondre le cuivre et autre métal; aussi, des patrons pour toute sorte de pièces de mécanisme. Sur les lieux, se trouvent un lot de courroies en cuir, outils, etc.
Les constructions sont: un moulin à deux étages de 100 pieds sur 25, maison principale, 4 grands hangars touchant un grand hangar sur la Promenade Carondelet, dont on peut faire une maison, et on le désire, une forge à l'encoignure Johnson, de vastes écuries, chambres pour le fourrage et les harnais.
Conditions de la vente: Un quart comptant; la balance à 12, 18 et 24 mois de crédit, en billets portant hypothèque sur les propriétés et intérêt à raison de 6 pour cent l'an, du jour de la vente. Les dits billets, dans le cas où ils ne seraient pas payés à l'échéance, porteront intérêt à raison de 8 pour cent par l'an, jusqu'à parfait paiement.
Pour les machines pour toutes sommes au-dessus de $300, comptant; et au-dessus de ce montant, 4 mois de crédit en billets endossés à la satisfaction du vendeur.
11mai—1m,ve

Aux Coiffeurs Barbiers.
LES soussignés ont reçu directement de Liverpool, les célèbres rasoirs de W. & S. Butcher, articles seuls convenables à leur usage.
Aussi—CISEAUX français à leur usage, de la marque ... Avec un assortiment dans leur ligne, tel que: brosses à barbe, à têtes, à dents et autres, parfumeries françaises et anglaises. Le tout est offert à bas prix par URIAH A. POLLARD & CO,
2nov 75, Canal, près Chartres

Magnétisme.
Mme ALLUARD, SOMNAMBULE d'une lucidité reconnue.
Spécialement pour les maladies.
A l'honneur de prévenir le public qu'elle donne chez elle, RUE BOURBON, 335, entre l'Ursulines et Hôpital, et en ville, des Consultations sur toutes les maladies, de 10 heures à 3 heures.
M Allouard garantit qu'il est le seul professeur de magnétisme qui possède, jusqu'à ce jour, un phénomène développé à un si haut degré. Il offre de démontrer en séance publique le mardi et le samedi de chaque semaine, à son domicile, à 7 heures du soir, dans une séance de
VISION.
Malgré l'occlusion la plus parfaite des yeux, la somnambule nommera, à distance, tout ce qui lui sera présenté.
Le mercredi et le vendredi, séance spéciale pour les personnes de couleur.
PRIX D'ENTREE: 50 cts.
M. Allouard reçoit tous les jours de 10 heures à 3 heures, excepté le dimanche. 11mai—1a,4 pe

GUANO.
Nouveau Tarif des prix,
INVARIABLEMENT COMPTANT.

Pour des sacs jusqu'à 5 tonneaux	3 ¾ cts la livr.	
De 5 à 10 tonneaux,	$54	par tonneau de 2240 liv.
De 11 à 25 do	53 50	"
De 26 à 50 do	53	"
De 51 à 100 do	52 50	"
De 101 à 150 do	52	"
De 151 et au dessus,	51 50	"

Un chargement complet livré sur le wharf.... $51.
CASTILLO & HARISPE,
36, Passage de la Bourse.
Seuls importateurs directs pour les marchés du Sud
N. B.—Le Guano sera mis en sac et vendu dans ses magasins à Lafayette, ou dans les entrepôts de Brooklyn sur la rive opposée du fleuve. 24 mars—

FOIN—200 balles foin de l'Ouest de première qualité, à vendre en lots à la convenance des acheteurs.
F. A. GONZALES,
No 11, Front Levée, entre Douane et Bienville.
13 mars

AUX PLANTEURS ET TONNELIERS.
Barils pour mélasse.
BARILS POUR MELASSE.
Les soussignés ont l'honneur d'attirer l'attention des planteurs et des tonneliers sur les machines patentées pour préparer les douves et pièces de fond. La diminution du travail et par conséquent la réduction du coût de fabrication, résultant de cette invention très simple, ont été clairement prouvées sur la plantation de M. Caliste Villeré.
On peut voir fonctionner la machine en s'adressant à CAMPBELL & RICKARBY, 88 rue Gravier.
Ou sur les lieux, à la manufacture de douves de M. Charles Laffon, au coin des rues Célesté et Levée, premier district. 18 avril—1an

JULES BOULENGER,
109, Rue de Chartres, (au premier.)
REÇU par le navire Olivia, du Havre, et à vendre par le soussigné:
Une caisse ruban gros de Naples broché No 9, 12 et 16
do do do écossais No 4 pr garniture de robe;
do do do satin uni du No 1 à 19;
do do do taffetas noir No 2 à 12.
3av J. BOULENGER.

Corsets sans coutures.
3 caisses de corsets sans coutures, assortiment de qualités et de mesures.
A vendre par FRED. LOISON,
19 av 24, rue de la Douane.

CHAPEAUX DE PAILLE—Par les derniers navires arrivés du Havre:
5 caisses chapeaux de paille pour hommes, diverses sortes et numéros.
8 caisses chapeaux de paille pour dames, assortiment de genres et qualités.
A vendre par FRED. LOISON,
19av 24, rue de la Douane.

VINS ROUGES—Chateau Malvirade ex Arken & Oceana—50 barriques très bonne qualité ordinaire, à vendre par FRED. LOISON,
19 av 24, rue de la Douane.

G. W. DUNBAR.
MARCHAND en gros de bottes et souliers, No 5, rue des Magasins, Nouvelle-Orléans, et No 75, rue Fulton, Boston.
4 oct

Chocolat! Chocolat! G. LAVIE,
5, rue St Charles, entre Canal et Commune.
POUR répondre à la demande d'un grand nombre de familles, G. LAVIE vient de recevoir un assortiment d'excellent Chocolat à la crême qu'il vendra par livres à un prix très raisonnable.
14avril

HOPITAL DE LA RUE DU CIRQUE, No. 38,
Entre les rues Perdido et Poydras.
CET établissement est maintenant dirigé par les Drs. A. MERCIER, No 159, rue du Canal, J. A. BRADBURY, à l'Hôpital.
Chambres pour les personnes blanches et les personnes de couleur libres ..... $1 à 5 par jour,
Chambres pour les esclaves .... $1 " "
Salles pour les esclaves .... $1 " "
Une pharmacie bien approvisionnée est attachée à l'établissement.
Les ordonnances des médecins sont exécutées avec soin. 1er juil

MOUSSELINES brochées pour le marché mexicain, à vendre au drawback par les soussignés.
RICHARD, ALDIGE & Co.
28 ms

COTONNADE française bleue—... de qualité supérieure, à vendre par H DE GOER & RIFFLARD,
19avril 26, rue de la Douane.

COUVERTURES DE LAINE de Z. Granier, blanches, grises, bleues, vertes, à vendre chez H. DE GOER & RIFFLARD,
8avril 26, rue de la Douane.

EAU DE VIE—Pinet Castillon, &c, Calamy, Paul Durel, Lafontaine, United Proprietors, Jas Morris, Augustin, &c. ¼ et ⅛.
GENIEVRE DE HOLLANDE—10 pipes (marque de la Cloche (blanc) et en Douane).
FROMAGES—100 caisses de l'Ouest, en débarquement du bateau Monarch.
CHANDELLES—500 caisses Star, 100 de blanc de baleine.
VINS ROUGES—100 barriques et 300 caisses.
BEURRE—300 frequins Goshen et de l'Ouest.
VIN DE PORTO ET MADERE—400 ¼ et ⅛ doux et sec.
En magasin et à vendre par JOHN J. ADAMS & Co,
1 fav Grocery, No 23, Vieille-Levée.

LE SOUSSIGNE offre à ses amis de la ville et de la campagne, les articles suivants ... [illegible]

BOTTES de Londres—300 ... F J HART & Co, 79, rue Tchoupitoulas

VENTES A L'ENCAN
PAR N. VIGNIE, Encanteur.

Livres de lois de grande valeur. Succession de J. C. Halsey.
PAR N. VIGNIE, Encanteur.
EN vertu d'un ordre de l'honorable Deuxième Cour de District de la Nouvelle Orléans, il sera vendu en vente publique, le MERCREDI, 24 mai 1854, à 5 heures et demie P. M., à l'encoignure des rues Conti et Passage de la Bourse:
... Livres de lois anglais, latins, grecs, allemands et ouvrages classiques. 22 mai

Propriété sur la rue Claiborne, entre St-Pierre et Orléans.
PAR N. VIGNIE, encanteur.
SAMEDI 27 mai 1854, à midi, il sera vendu à la Bourse St-Louis:
UN LOT DE TERRE dans l'îlet borné par les rues Claiborne, Orléans, Robertson et St Pierre, mesurant 28 pieds 6 pouces de face à la rue Claiborne, sur 100 pieds de profondeur. Ensemble la maison contenant quatre chambres, cuisine haute contenant quatre chambres, une autre petite bâtisse sur la façade, puits, citerne, latrines, &c.
Conditions—Un tiers comptant, la balance à 6, 12 et 18 mois de crédit, avec 6 pour cent d'intérêt et hypothèque sur ladite propriété.
Acte de vente pardevant O. Drouet, not. pub.
23mai—5t

Résidence très agréable, avec un joli et grand jardin, à l'encoignure des rues St-Antoine et Solidelle.
PAR N. VIGNIE, Encanteur.
IL sera vendu SAMEDI, 27 mai 1854, à midi, à la Bourse St-Louis:
1º—Cette charmante propriété nouvellement installée avec un soin particulier et susceptible d'un bon revenu journalier, connue sous le nom de *Propriété Blanchard*.—Le terrain mesure 140 pieds ou plus, face à la rue Solidelle sur 180 pieds et plus de profondeur et face à la rue St-Antoine—Les améliorations consistent en une maison de résidence couverte en ardoises, cuisine, volière à pigeons, poulaillers, jardin, &c—le tout en parfait état.
2º—Et un lot de terre situé à proximité de cette même propriété, ayant 30 pieds de face à la rue Solidelle sur 160 pieds et plus de profondeur.
Le tout conformément au plan exposé à la Bourse.
Conditions: Pour la propriété 1º décrite: $1,200 payables le 6 avril prochain avec faculté de renouvellement pour une année, moyennant intérêt à 8 0/0 l'an—2º $300 le 2 novembre prochain et la balance un tiers comptant et les deux autres tiers à un crédit de 1 et 2 ans, avec hypothèque et transfert de police d'assurance au vendeur.
Pour le lot de terre vacant un tiers comptant et la balance à 1 et 2 ans, avec hypothèque.
Les actes de vente pardevant Octave de Armas, notaire public, aux frais de l'acquéreur. 23mai

Maison face à la rue Claiborne, entre les rues Conti et Bienville.
PAR N. VIGNIE, Encanteur.
JEUDI, 25 mai 1854, à midi, il sera vendu à la Bourse St Louis:
Un lot de Terre dans l'îlet borné par les rues Claiborne, Conti, Derbigny et Bienville, mesurant 25 pieds 6 lignes de face à la rue Claiborne, sur 127 pieds 10 pouces 5 lignes de profondeur. Ensemble la maison haute couverte en ardoises, contenant 4 chambres, cuisine haute contenant 4 chambres, citernes, jardin, &c.
Conditions—Un tiers comptant, la balance à 6 et 12 mois de crédit en billets garantis par hypothèque sur ladite propriété. Les constructions devront être assurées jusqu'au paiement desdits billets et la police d'assurance transférée au porteur desdits billets. 22 mai

Grands Terrains sur le chemin de la Métairie, entre les rues St Louis et Conti.
PAR N. VIGNIE, encanteur.
JEUDI 25 mai, à midi, il sera vendu à la Bourse St Louis.
Plusieurs grands terrains situés dans l'îlet borné par le chemin de la Métairie et les rues Conti, St Louis et Anthony, d'après le plan maintenant exposé à la Bourse.
Termes et conditions—Un quart comptant et la balance à un crédit de 1, 2 et 3 ans. Le tout en billets garantis par hypothèque sur les propriétés vendues et portant intérêt du jour de la vente jusqu'à leur échéance au taux de 6 pour cent par an, et après leur échéance en cas de non paiement 8 pour cent par an jusqu'à parfait paiement. 22 mai

Vente à longs termes de bonnes maisons, magasin et terrains situés sur les rues Ste-Anne, Dauphine, Remparts, Bassin et Franklin, Marais, Vieille Levée, Moreau, Victoire, Marigny, Amour, Claiborne, St-Bernard, etc. Pour clore divers intérêts.
PAR N. VIGNIE, encanteur.
JEUDI 25 mai 1854, à midi, il sera vendu dans la Rotonde de l'Hotel St Louis,
1º—**Un lot de terre,** formant l'encoignure nord des rues St Louis et Dauphine, mesurant 25 pieds de face à la rue Dauphine, sur une profondeur de 60 pieds et face à la rue St-Louis. Ensemble les constructions en bois qui s'y trouvent, etc., louées $30 par mois à un marchand de fruits.
2º—**Un certain lot de terre,** situé dans l'îlet borné par les rues Ste-Anne, Orléans, Bourbon et Dauphine, mesurant 32 pieds de face à la rue Ste Anne, sur une profondeur de 80 pieds. Ensemble une maison en brique (No 119), couverte en ardoises et contenant quatre chambres, deux cabinets au rez-de-chaussée et plusieurs chambres dans l'étage, etc., cuisine haute contenant quatre pièces, puits, citerne, etc., le tout ... loué à $50 par mois jusqu'au 30 novembre 1854.
3º—**Trois lots de terre,** formant l'encoignure des rues Remparts et Toulouse, mesurant chacun environ 33 pieds de face à la rue Remparts, sur une profondeur de 77 pieds et pied.
4º—**Un certain lot de terre,** situé dans l'îlet borné par les rues Douane, Bienville, Bassin et Franklin, mesurant environ 37 pieds de face aux rues Bassin et Franklin, sur une profondeur de 127 pieds plus ou moins. Ensemble une maison à quatre appartements, galerie fermée, etc., cuisine haute de quatre pièces, latrines, cuve, etc., etc. Il y a aussi une autre bâtisse faisant face à la rue Franklin.
5º—**Un lot de terre** dans l'îlet borné par les rues Conti, St Louis, Marais et Villeré, mesurant 44 pieds ou plus de face à la rue Marais, sur une profondeur de 64 pieds, ensemble la maison en bois, Nos 67 et 69, contenant quatre pièces, une galerie dans le fond, &c. latrines &c. cuisines basses, &c., louée à $30 par mois jusqu'au 30 septembre prochain.
6º—**Un lot de terre** situé dans l'îlet borné par les rues Levée, Champs Elysées, Marigny et Victoire, mesurant 23 pieds et plus de face à la rue de la Levée, sur une profondeur de 125 pieds; ensemble un beau magasin en briques à trois étages, No 10, et toutes les améliorations qui s'y trouvent, loué à $60 par mois jusqu'au 31 octobre prochain.
7º—**Un lot de terre** formant l'encoignure Ouest des rues Moreau et de la Paix, mesurant 65 pieds de face à la rue Moreau, sur 20 pieds de face à la rue de la Paix; ensemble, les deux maisons en briques à deux étages, couvertes en ardoises, contenant chacune quatre pièces, mansardes, &c., la cuisine en briques à deux étages, dépendant de la maison sur la rue Moreau, contenant quatre pièces, latrines, cuve, &c, et la cuisine en briques à trois étages, dépendant de la maison sur la rue de la Paix. ... louées à bail, celle du coin à $20 par mois jusqu'au 15 octobre et l'autre $35 au 31 octobre prochain.
8º—**Un lot de terre** situé dans l'îlet borné par les rues Levee, Marigny, Victoire et Champs-Elysées, mesurant environ 24 pieds de face à la rue Marigny, sur une profondeur d'environ 117 pieds, et ouvrant sur la ligne du fond; ensemble, la belle maison en briques à deux étages, couverte en ardoises, No 5, contenant six chambres, galeries, &c., cuisine en briques à trois étages, contenant neuf pièces, cour pavée, citerne, cuve, &c, et le tout ayant accès d'une cour et d'une allée commune.
9º—**Un lot de terre** situé dans le même îlet, mesurant environ 20 pieds de face à la rue Victoire, sur une profondeur de 118 pieds; ensemble la belle maison en briques à deux étages, couverte en ardoises, portant le No 34, contenant quatre pièces, corridor, galeries, mansardes, &c., etc., cuisine en briques à trois étages, contenant cinq pièces, latrines, water works citerne. Cette propriété a droit à une cour et à une allée commune avec la maison sur la rue Marigny. Ladite propriété est louée à $40 par mois jusqu'au 1er octobre 1854.
10º—**Deux lots de terre** dans l'îlet borné par les rues Amour ..., mesurant chacun 30 pieds de face à la rue d'Amour sur une profondeur de 120 pieds ...
11º—**Dix-huit terrains** situés dans l'îlet borné par les rues Claiborne, Annette, St-Jean-Baptiste et la Promenade St-Bernard, mesurant à peu près 32 pieds de face aux rues Claiborne et Annette, sur une profondeur d'environ 88 pieds.
12º—**Treize terrains** situés dans l'îlet borné par les rues Claiborne, Prosper, Annette et St-Bernard, dont huit mesurant environ 32 pieds de face à la rue Annette sur une profondeur de 160 pieds; les cinq autres terrains mesurant 32 pieds de face à la rue Annette sur une profondeur de 96 pieds.
Le tout conformément aux plans maintenant exposés ... et qui seront exhibés plusieurs jours avant la vente à la Bourse St-Louis.
Termes et Conditions—Pour les propriétés 1º et 4º décrites: Un quart comptant, et la balance à un crédit de 1 et 2 ans. Pour les autres propriétés: Un quart comptant et la balance à un crédit de 1, 2 et 3 ans. Le tout en billets garantis par hypothèque sur les propriétés vendues et portant intérêt du jour de la vente jusqu'à leur échéance au taux de 6 0/0 par an, et après leur échéance en cas de non paiement 8 0/0 par an jusqu'à parfait paiement. Les polices d'assurance seront transférées au vendeur.
Les actes de vente pardevant T. Guyol et A. Chiapella, notaires publics aux frais des acquéreurs.
12mai—tlj.

Vente pour effectuer un partage—Terrains propres à bâtir et convenables pour jardin.
PAR S GUINAULT, Encanteur.
IL sera vendu samedi, 27 mai 1854, à midi, à la Bourse St Louis:
1o. Huit lots de terre No. 1 à 8, face à la rue des Bons Enfans, entre les rues Désirée et Elmire.
2o. 23 lots de terre Nos. 1 à 23 dans l'îlet borné par les rues Louisa, Clouet, Morales et Urquhart—11 lots faisant face à la rue Louisa, 6 à la rue Morales et 6 à la rue Urquhart.
3o. 8 lots de terre faisant face aux rues Bons Enfans, France et Morales.
4. 22 lots de terre Nos 1 à 22 dans l'îlet compris entre l'Avenue du Canal Marigny et les rues St. Antoine, Annette et Abondance.
Voir les plans à la Bourse.
5o. Un lot de terre au faubourg Franklin en face de l'Eglise Annonciation, mesurant 28 pieds de face à la rue Morales, entre Mandeville et Espagne, sur 120 pieds, 7 pouces, 4 lignes de profondeur, borné d'un côté par la propriété de Marius Baron et de l'autre par celle de C. Schneider.
Conditions—Un quart comptant et la balance à un crédit de 6 et 12 mois, en billets sans endosseurs, garantis par hypothèque sur la propriété vendue.
Acte de vente pardevant Abel Dreyfous, notaire public. 22 mai—6 f

DEPOT DE PAPIER ET FOURNITURES DE BUREAU,
No. 57, RUE DU CAMP.
Papier et Fournitures de Bureau de toutes espèces.
Papier à écrire, à imprimer et papier de Livres, Cartes à Jouer, Cartes d'imprimeurs et encre à imprimer.
REGISTRES DE TOUTES ESPECES,
ET UN ASSORTIMENT GENERAL DE
FOURNITURES DE BUREAU,
D'importation et du pays, propre à toutes les branches du Commerce.
HENRY L. POTTER,
26fev—1an No. 57, rue du Camp.

EN magasin et à vendre par le consigné:
1600 paniers anisette, diverses qualités
100 paniers guignolet, 25 caisses do
400 caisses curaçao, divers modèles,
... do Marasquin, divers formats,
100 do eau verte,
100 do Eau de vie de Dantzick,
25 do crême de thé,
25 do crême de noyau,
500 do liqueurs, diverses qualités,
100 do absinthe ordinaire,
100 do kirsch do,
50 do Peppermint,
50 do Boonkamp's bitters,
25 do Bosker's do, 25 do Gouley's do
25 do Vermouth, 1000 cols. cerises à l'eau-de-vie,
30 barils Anisette Blanche, 20 do rose,
25 do Surfins, 50 do de superfine,
50 do Malbec,
25 do marcs diverses qualités,
10 do brandy ordinaire,
10 do Spincer's Bourbon whiskey,
10 do Bourbon whiskey supérieur,
4 barils Madère fin, 3 do Porto,
10 barriques vin rouge famille,
... [illegible]
4 nov P. ROUMIEU, 38, rue St Louis

Occasion—Grand bon-marché.
A VENDRE—Un établissement complet de GYMNASTIQUE, laissé entre les mains du propriétaire actuel pour le paiement d'une créance. Cette installation conviendrait à quelque collège et serait cédée à très bon marché.
VICTOR, 16 rue St. Charles
16 av

TABAC—Reçu dernièrement par le Mary Elizabeth et J. E. Gittings, de la Havane, quelques lots supérieurs de tabac en feuilles, des meilleures Vegas de Vuelta Abajo ..., en magasin et à vendre par Y QUADRAS & Co,
17 av No 16 rue de la Douane

EN magasin—300 paniers huile Bordeaux; ... [illegible] ... LANATA ...

A VENDRE—150 caisses ... F J HART & Co. 19mai

... à vendre par R. CAHUZAC & Co, 30 Vieille Levée. 15mai

VENTES A L'ENCAN
PAR HENRI PEYCHAUD & Co.

Rubans soie, Cotons blancs, Indiennes, &c.
PAR H. PEYCHAUD & Co.
C. SAMORY, Encanteur.
AUJOURD'HUI 23 mai, il sera vendu, à 10 heures, à leur magasin d'encan No 20, rue de la Vieille Levée, entre Douane et Bienville,
800 pièces rubans satin assortis, 15 pièces gros du Rhin noir, et mouchoirs batiste brodés, assortis.
—Aussi:—
26 caisses indiennes de fantaisie,
15 do cotons blancs assortis,
5 do mousselines à carreaux et à raies,
Et un assortiment de marchandises de saison.
Conditions libérales, à la vente. 23 mai

VENTES DE CE JOUR.

22 caisses indiennes riches et de fantaisie.
PAR VINCENT & Co.
AUJOURD'HUI, mardi, 23 du courant, à 10 heures, il sera vendu:
22 caisses indiennes riches, de fantaisie, 11 do cotons blanchis, 10 balles du brume 4/4 Chicopee, 5 caisses camelot jaune.
120 lots de marchandises sèches assorties, étrangères et du pays, telles que toiles d'Irlande, toiles 12/4 pour draps, alpacas noir, barège, etc. 23 mai

Tabac, Huile pour Tanneurs, et Harengs.
PAR MORPHY & NEVIUS.
AUJOURD'HUI, 23 du courant, à 10 heures et demie, il sera vendu, pour clore des consignations, au No 75, rue des Magasins.
60 barils de harengs.
20 do d'huile pour tanneurs.
77 caisses de tabac.
Conditions—Comptant. 22mai

VENTES A L'ENCAN

Terrains de choix pour bâtir, dans la rue Bienville, Deuxième District.
PAR J. A. BEARD & MAY, encanteurs.
IL sera vendu à l'encan samedi, 3 juin, à midi, à l'Arcade de Banks, sans réserve ou limite,
Six terrains situés dans le Deuxième District, anciennement Première Municipalité, dans l'îlet compris entre les rues Bienville, Douane, Prieur et Johnson, désignés par les Nos 2, 3, 5, 6, 7, et 8, sur un plan, qui sera exposé à la vente. Les terrains Nos 5, 6, 7 et 8 font face à la rue Bienville. Les terrains Nos 2 et 3 font face à la rue Prieur. Ces terrains sont admirablement situés, bien remblayés et entourés.
Conditions de la vente: Un tiers comptant, la balance à 1 et 2 ans de crédit, en billets portant hypothèque sur les propriétés et intérêt à raison de 6 pour cent l'an, du jour de la vente à l'échéance, et dans le cas de non-paiement à l'échéance, intérêt à 8 pour cent jusqu'à parfait paiement.
Les actes de vente pardevant G. Rareshide, notaire public, aux frais des acquéreurs.
N. B.—Il y a des arbres sur la façade et le chemin est bien macadamisé. 20 mai

Succession de Marie T Forstall.
Propriétés foncières et esclaves.
PAR VINCENT & Co. 43, Bienville.
IL sera vendu à la Bourse St. Louis, samedi 3 juin 1854, à midi, en vertu et conformément à un ordre de l'honorable J. N. Lea, juge de la Deuxième Cour de District de la Nlle Orléans, portant la date du 1er mai:
Un terrain situé au côté nord de la rue Bienville, entre Dauphine et Bourbon, en cette ville, No 150. Ledit terrain mesure 30 pieds de face à la rue Bienville, sur une profondeur de 120 pieds, plus ou moins (pied français). Ensemble une bâtisse en briques à deux étages et toutes les améliorations, &c. y appartenant.
Aussi, les esclaves suivants:
CAROLINE, négresse, âgée d'environ 40 ans, bonne blanchisseuse.
ELIZABETH, négresse, âgée d'environ 40 ans, bonne domestique de maison.
EVE, négresse, âgée d'environ 40 ans, blanchisseuse et domestique de maison.
FREDERICK, mulâtre âgé d'environ 11 ans.
Conditions:—Pour les propriétés foncières un tiers comptant, la balance à 6 et 12 mois de crédit en billets garantis par hypothèque sur les propriétés vendues, portant intérêt à raison de 6 pour cent l'an, du jour de la vente à l'échéance, et, dans le cas de non paiement à l'échéance, intérêt à raison de 8 pour cent jusqu'à parfait paiement.
Pour les esclaves comptant.
Les actes de vente pardevant A. Chiapella, notaire public, aux frais des acquéreurs.
2 mai—2 12,23,3

Pour Marseille—Le navire de première classe et bon voilier JONIAN, capitaine Coles, ayant presque tout son chargement engagé, partira incessamment. Pour fret de 100 balles de coton, s'adresser à H. V. BAXTER, 25, rue Carondelet.
Pour passage, s'adresser à bord, au poteau No 20 premier district. 25 avril

POUR LES ATTAKAPAS.
Le nouveau bateau à vapeur DELIA, fin marcheur, capitaine Acide Mayer, partira pour les Attakapas mercredi 23 courant, à 10h., et prendra du fret et des passagers pour Pattersonville, Centreville, Franklin, Charenton, la Nouvelle-Ibérie, St-Martinville, et tous les points intermédiaires—Pour fret ou passage s'adresser à bord ou à J. B. BELLOCQ,
9mai No 18, rue de la Douane

LIGNE DE LA MALLE DES ETATS-UNIS.
Steamers de New York et de Savannah.
(Semi hebdomadaire.)
A dater du 18 mars les nouveaux et magnifiques steamers
FLORIDA, du port de 1300 ton capt. M. S. Woodhull,
ALABAMA, 1300 ton capt. G. R. Schenck,
AUGUSTA, 1300 ton capt. T. Lyons,
KNOXVILLE, 1500 ton capt. C. E. Ludlow,
partiront de New-York et de Savannah tous les MERCREDIS et SAMEDIS.
Ces steamers comptent parmi les plus grands qui font les voyages de la côte; il n'y a pas de plus beaux et de plus sûrs à bord desquels il y a plus de confort. Ils forment un voyage en ... heures et sont commandés par des officiers habiles, prudents et polis. C'est la ligne la plus agréable que puissent prendre les voyageurs pour aller de Savannah à New York.
Chambres $25.
Entrepont, $8.
PADELFORD, FAY & Co., Agents à Savannah.
SAML L MITCHILL,
Savannah, 14 mars 1854 13, Broadway, New York

LIGNE DE STEAMERS De Philadelphie et de Savannah, portant la malle des Etats.
STATE OF GEORGIA, port de 1250 ton capt Garvin.
KEYSTONE STATE, 1500 tonneaux, capt R. Hardie.
Quatre-vingt dix-huit voyages sans une seule détention—100 milles sur la rivière Delaware—Deux nuits seulement sur la mer.
Jours de départ: Tous les MERCREDIS.
Départ de chaque port, comme suit:

STATE OF GEORGIA De Sav.	De Philad.	KEYSTONE STATE De Phil.	De Savann.
[illegible]	[illegible]	[illegible]	[illegible]

Passage à la chambre $20—l'entrepont réduit à $7. Les passagers peuvent aller à New-York par les chars de 7 heures 1ère classe, pour $1 50, et dans ceux de 2e classe pour $6.
Agents à Philadelphie, HERON & MARTIN, No 37 ½ North Wharves.
Agent à Savannah, C A L LAMAR
23 mars

NEW-YORK. LES STEAMERS De la compagnie de steamers de la malle des Etats-Unis.
Pour New York, via la Havane, continueront à quitter ce port le 11 et le 26 de chaque mois, à 8 heures du matin, avec les malles du gouvernement, ainsi que les passagers, à savoir:
Le 11, le steamer CRESCENT CITY,
Le 26 le steamer EMPIRE CITY.
Ces steamers se relient par la Havane avec d'autres steamers de la Californie. Ils ont subi dernièrement de grandes modifications et réparations et sont aussi parfaits que possible sous tous les rapports. Pour fret ou passage, s'adresser au bureau de la compagnie, 95, rue des Magasins à JAMES R JENNINGS,
29 avril Agent

Pour le Havre—Passage seulement—Jour de départ 25 du courant—Le nouveau navire paquebot de première classe et bon voilier MULHOUSE, capitaine D. Healy ayant presque tout son chargement à bord, partira positivement le jour indiqué. Pour sept chambres de passage, d'emménagements magnifiques, s'adresser à bord, poteau N. 44, 1er district ou à H V BAXTER, 25 rue Carondelet.
P. S.—Aucune chambre ne sera occupée avant que le paiement ait été effectué. Il reste cinq chambres.
23 mai

No 34 RUE DE CHARTRES, ENC. DOUANE.
OLYMPE.
A l'honneur de prévenir les dames qu'elle vient de recevoir un assortiment complet de robes de barèges à volants, de la plus haute nouveauté. Ombrelles Persa et ombrelles marquise mécanique, pointes, pellisses et mantelets dentelle noire, pointes en application de Bruxelles et en points d'Alençon, dentelle, lingerie, et qu'elle en fera l'ouverture vendredi 27 courant. 27janv

Mme DURAND, RUE ROYALE, No 187,
ENTRE TOULOUSE ET St PIERRE.
A l'honneur d'informer les Dames de la ville et de la campagne qu'elle a reçu par les navires Sumner, Belle Assise, Globe et Sea Queen, un assortiment complet de Variétés et de Modes et Nouveautés, provenant des meilleures maisons de Paris: Chapeaux, capotes de soie et velours, Manteaux et Pelisses, nouveau genre, Voiles dentelle, Broderies, Coiffures, Peignes et écaille, à l'impératrice et Ombrelles, Eventails, Rubans, Fleurs, nouveaux genres, fournitures pour modes. Mme Durand, par le bon goût qu'elle apportera dans le choix de ces modes et nouveautés et par ses prix modérés espère mériter le patronage qu'elle sollicite. 24 nov

B. DURAND, Encoignure Royale et St-Pierre,
VIENT de recevoir par les navires Sea Queen, Belle Assise et Globe, du Havre, les articles suivants qu'il offre en vente en gros et en détail, à des prix avantageux:
Un grand assortiment d'objets de cuisine tel que casseroles en cuivre et fer battu,
Lampes modérateurs et verres à lampes,
Services en porcelaine pour thé, dessert, etc.
Soupières, beurriers et sucriers, etc en porcelaine,
Cylindres pour pendules,
Verreries en tout genre et en cristal,
Chandeliers en cuivre et flambeaux plaqués,
Ferrerie, telles que pelles et pincettes, etc,
Couteaux pour table et cuisine, etc,
Tournebroches mécanique, etc,
Cuillères plaquées en argent et en argent d'Allemagne,
Casseroles, etc,
3,000 gallons d'huile de Colza,
Des appareils à eau de seltz, petit et grand modèle,
Poteries de Marseille. 21nov

Mme CAUCHE,
123 RUE ROYALE, 123
De retour de France, a l'honneur d'informer les dames de la Nouvelle Orléans et de la campagne qu'elle vient de recevoir son assortiment complet et varié de modes choisies dans les maisons les plus renommées de Paris.
Robes de bal, manteaux, lingeries, dentelles, gants sorties de bal, porte monnaies &c.
Mme Cauche sollicite la visite des dames. Les soins qu'elle a mis au choix des articles ci-dessus énoncés lui font espérer leur bienveillant patronage. 21 nov

F. FRYER & Co., Rue de Chartres, No 54,
Ont l'honneur de prévenir les dames qu'ils viennent de recevoir un nouvel envoi de chapeaux paille, fleurs et rubans de saison, un assortiment de mantelets et pelisses mousseline brodée, un beau choix de robes mousseline imprimée à trois et cinq volants, barèges riches.
Ils appellent l'attention des dames sur une forte partie de barèges, mousselines et jaconats imprimés, sur lesquels ils ont fait une forte réduction de prix.
6 av

Livres! Livres! Livres!
L'ASSORTIMENT le plus complet et le plus varié de livres écrits en différentes langues, et les meilleures grammaires et dictionnaires anglais, espagnols et allemands, se trouve à la **Librairie Franklin,** No 13, rue St-Pierre, en face de la Place Jackson.
Grande collection d'ouvrages anglais, comprenant: ouvrages littéraires, livres pour les collèges et les écoles, romans, publications à bon marché, etc., nouveautés ...
Achat, à des prix raisonnables, des ouvrages de seconde main.
Les personnes qui désirent acheter des GRAVURES et des LITHOGRAPHIES magnifiques sont priées de s'arrêter à la LIBRAIRIE FRANKLIN avant d'aller ailleurs. Tout s'y vend à meilleur marché.—Un excellent assortiment de Livres en blanc et fournitures de bureau.
Ainsi qu'un grand nombre d'autres articles à des prix très raisonnables. ... [illegible]
13 jan

ALE de Philadelphie—100 ... à vendre par F. J. HART & Co, 79, Tchoupitoulas

GRAINES D'AVOINE—100 ... à vendre par F A GONZALES, 11 Front Levée.
6av