A VENDRE par le soussigné ... [illegible] ... J. ALBERT, 29, rue St. Louis. 10 fév

VIN DE MADERE, marque de J. Oliveira, en caisses et futailles, à vendre par J. ALBERT, 29, rue St. Louis. 10 fév

EAU DE VIE DE COGNAC, très vieille, en demi pipes, à vendre par J. ALBERT, 29, rue St. Louis. 10 fév

TOILE A VOILE DE COTON, de la manufacture de ... John Colt, constamment en ... et à vendre à prix ... J. ALBERT, 29, rue St. Louis.

CAFE ... sacs ... Havane, 30 do. de Java, 10 caisses ... DARAN QUAYBROUZE & Co. 11 et 15 St. Louis 10 fév

INDIENNES ... caisses indiennes à la mode, importation récente, à vendre par J B RATHBONE & Co, 8, rue du Canal.

GENIEVRE en Eau de Vie — 10 pipes genièvre de Weller ...; 10 demi pipes Eau de vie de la Rochelle, à vendre par J B RATHBONE & Co, 8, rue du Canal. 10 fév

TABAC ... Cuba ... en feuilles, en débarquement du brick Empresario, de la Havane, à vendre par E. TROISGROS, 26, Vieille Levée. 10 fév

SUCRE de la Havane — En débarquement du brick Theo. Street, à vendre par E. TROISGROS, 26, Vieille Levée. 10 fév

CIGARES — 25,000 Regalias et Millares, Ugues et Cabanas, en débarquement du steamer Alabama, à vendre par E. TROISGROS, 26, Vieille Levée. 10 fév

HUILE de Blanc de Baleine — 3000 gallons d'hiver, blanchie et non blanchie, à vendre par J W STANTON & Co, Encoignure Magasins & Lafayette. 10 fév

BLANC de Baleine — 400 caisses New Bedford assorties, à vendre par J W STANTON & Co, à encoignure Magasins & Lafayette. 10 fév

C... — 300 ... à vendre par J W STANTON & Co, Encoignure Magasins et Lafayette. 10 fév

BEURRE de Goshen — 60 ... première qualité, à vendre par J W STANTON & Co, Encoignure Magasins et Lafayette.

CAFE de Rio — 400 sacs ... qualité, reçus par le brick Hermet Watson de Rio de Janeyro, à vendre par J. W. STANTON & Co. Encoignure Magasins et Lafayette. 10 fév

SUCRE — 60 boucauts bonne et belle qualité en magasin et à vendre par A. GORDON, WYLIE & Co. 5. Bienville. 10 fév

CIGARES de la Havane — 85,000 de qualités assorties, en débarquement du steamer Alabama; 25,000 regalias Florida, par le brick Empresario, et à vendre par J. M. CABALLERO, 32 Vieille Levée. 10 fév

CIGARES — 25,000 Havane qualités assorties et variétés principales, en magasin et à vendre par J M CABALLERO, 32 Vieille Levée. 10 fév

TABAC de la Havane en Feuilles — Supérieur, Vuelta de Abajo, en magasin et à vendre par J M CABALLERO, 32 Vieille Levée. 10 fév

HUILE — 61 barils huile supérieure en très bon ordre, en débarquement du steamer Express Mail et à vendre par BUDDECKE, WOODS & Co, 93 Tchoupitoulas. 6 fév

SAVON — 78 caisses olive, article nouveau, à vendre par BUDDECKE, WOODS & Co. 93 Tchoupitoulas. 10 fév

CHANDELLES — 40 caisses chandelles de composition, de la marque Gross & Dietrich, à vendre par BUDDECKE, WOODS & Co. 93 Tchoupitoulas. 10 fév

HUILE DE PALMACHRISTIE — 10 barils en magasin et à vendre par BUDDECKE, WOODS & Co. 93 Tchoupitoulas. 10 fév

EAU DE VIE — 3 demi pipes eau de vie de La Rochelle; 2 quarts de pipes idem de Bordeaux, à vendre par HARTWELL, KIDDER & CARMAN, 44, Poydras. 10 fév

CAFE — 2000 sacs café Havane, Rio, Laguyra et Java, à vendre en magasin par WOOD & SIMMONS, 30, Magasins. 10 fév

POIVRE — 70 sacs poivre noir de Sumatra, à vendre par WOOD & SIMMONS, 30, Magasins. 10 fév

INDIGO — 15 surons Caracas, à vendre par WOOD & SIMMONS, 30, Magasins. 10 fév

LIQUEURS du pays — 40 barils eau de vie très preuve, 60 barils genièvre, 30 barils alcohol, à vendre par W. F. VREDENBURGH & Co, 30, Vieille Levée. 10 fév

VITRES — 600 caisses de Waterford, assorties de grandeurs, à vendre par W. F. VREDENBURGH & Co, 30 Vieille Levée. 10 fév

OUTIL de Coton — ... balles assorties de numéros, à vendre par W. F. VREDENBURGH & Co, 30, Vieille Levée. 10 fév

CHAMPAGNE — 15 paniers vin de Champagne, à vendre par W. F. VREDENBURGH, 30 Vieille Levée. 10 fév

INDIGO — 20 surons, à vendre par W. F. VREDENBURGH, 30, Vieille Levée. 10 fév

GARANCE — 5 barriques, à vendre par W. F. VREDENBURGH, 30 Vieille Levée. 10 fév

EN débarquement des navires Desdemona et Windsor Castle, et à vendre par les soussignés: Arabias et Lustres de fil de lin; Mérinos double en drap d'été; Mousselines damassées en couleurs nouveaux; Chales mousseline brodés en couleurs; Gaze linon pour boutiquières; Toile crétonne pour draps de lits; Bonnets à lits ...; Bretelles en gomme élastique, qualité supérieure. Aussi — En magasin, un bel assortiment de Marchandises reçues par les derniers arrivages du Nord et d'Europe. BORDERES & Co, 14, Canal

ARTICLES DIVERS — ... quarts de pipes Eau de vie Cognac ... Eau de vie de J. J. Dupuy; 300 caisses Vin de St Julien ... RAYNAUD & FALLON, 34 Tchoupitoulas.

Bouilloires de machines à vapeur.

TROIS bouilloires à double ..., en bon ordre, ainsi que la machine complète du bateau l'Invincible, à vendre par W & R. MURPHY, Vieux Bassin, ou au ferry de la 1ère Municipalité. 7 fév

CAPS A L'HUILE, Champignons — ... et sardines à l'huile en boîtes et demi boîtes, en débarquement du navire Talma, et à vendre par COM. DUFOUR, 11 rue Conti.

BOTTES, Souliers et Brodequins — Un assortiment général ... chaussures, ... par les derniers arrivages, à vendre par FROST & Co, 10 Magasins. 4 fév

CHAPEAUX — Venant d'arriver, un assortiment général de Chapeaux, en grande variété, à vendre par FROST & Co, 10 Magasins.

CHAPEAUX de Castor — ... caisses blancs, noirs et gris, à vendre par FROST & Co, 10 Magasins.

MELASSE de sucrerie — En magasin et à vendre ... A. GORDON, WYLIE & Co, 5, Bienville.

EN débarquement du navire Talma, venant de Bordeaux: 50 barriques ...; 30 do do St. Estèphe; 50 barils vin blanc Haut Sauterne, à vendre par F. T. BARKLEY(?), 45 Vieille Levée

Nouveau Bureau de Placements.

Par J. B. CABOS.

No. 24, rue Jefferson, Nlle. Orléans.

DES cuisiniers et maîtres d'hôtels pour un voyage de long cours, ou sur steamboats, désirent trouver de l'emploi. Il se présente également des garçons de buvette bien recommandés. On désire prendre à loyer, six personnes blanches ou de couleur, sachant faire la cuisine, blanchir et repasser ... s'adresser au No. 24, rue Jefferson. 8 fév

FORGERON — On demande un nègre forgeron à louer au mois pour la campagne, à une petite distance de la ville; s'adresser à B. & A. SOULIE, 49 rue Conti

TABAC de la Havane pour cigares et tripes, à vendre par B. VALLS, 26 Commune. 6 fév

SUCRE de la Havane — 20 caisses blanc et jaune, à vendre par B. VALLS, 26 Commune.

CIGARES de la Havane — De toutes qualités à vendre par B. VALLS, 26 Commune.

GRAINES pour Oiseaux — A vendre par B. VALLS, 26 Commune. 6 fév

CONFITURES de la Havane — A vendre par B. VALLS, 26 Commune. 6 fév

GUAVA — Pâte et Gelée, à vendre par B. VALLS, 26 Commune.

AMANDES à coque tendre, dites douces, écossées; dites amères dito, à vendre par B. VALLS, 26 Commune.

HUILE D'ANIS — A vendre par B. VALLS, 26, Commune. 6 fév

HUILE d'olive de Nice et de Marseilles, à vendre par B. VALLS, 26, Commune.

GENIEVRE DE HOLLANDE — En pipes, à vendre par B. VALLS, 26 Commune.

HUILE — 38 barils huile d'éléphant, blanchie, en débarquement du navire Kentucky, à vendre par FROST & Co, 26, Vieille Levée.

HUILE — 2000 gallons huile de blanc de baleine épurée, ... en débarquement du navire European, à vendre par Wm. FROST & Co, 26, Vieille Levée.

HUILE — 1000 gallons huile de blanc de baleine en débarquement de la barque Marcia, à vendre par FROST & Co, 26, Vieille Levée.

CHANDELLES — ... caisses blanc de baleine New Bedford, en débarquement du navire Kentucky et à vendre par FROST & Co, 26, Vieille Levée.

POMMES de terre — 100 barriques pommes de terre d'Irlande, à bord du navire Chase, à vendre par le capitaine à bord ou par G&O. GREEN & BROTHER, 84, Gravier.

CAFE — 12,000 sacs différentes qualités, d'importation récente, à vendre par G&O GREEN & BROTHER, 84, Gravier.

CAFE java — 64 sacs d'excellente qualité, en débarquement du brick Howland, à vendre par E. TROISGROS, 26 Vieille Levée.

INDIENNES Merrimack — 3 caisses indiennes Merrimack, à carreaux, 4 do. indiennes à petits dessins, à vendre en débarquement de la barque Marcia, par FROST & Co, 26, Vieille Levée.

SARDINES à l'huile — 200 boîtes et demi boîtes, de la marque bien connue Gaillon, à vendre à des prix modérés par AUGTE. MOLIER, 90, St. Louis.

BOUTEILLES vides, à vendre par AUGT. MOLIER, 90, St. Louis.

BOUCHONS ... 300,000 bouchons pointus et non pointus, à vendre par AUGT. MOLIER, 90 St. Louis.

VINAIGRE blanc à vendre par AUGT MOLIER, 90, St. Louis.

HUILE d'olive de la marque Plagniol ... AUGTE. MOLIER, 90 St. Louis.

CHAMPAGNE, Vermicelli et macaroni, à vendre par AUGTE MOLIER, 90 St. Louis.

THE FRAIS — 20 ... caisses de Pouchong; 150 boîtes Impérial en boîtes de ... livres, en débarquement du navire Auburn et à vendre par ROBERTS & HALL, 75 Magasins.

HUILE ET CHANDELLES — 30 barils huile de tanneurs; 50 caisses de blanc de baleine en débarquement de la ... Marcus et à vendre par ROBERTS & HALL, 75 Magasins.

PLATILLAS et Bretagnes en ... Quelques caisses ayant droit au drawback, à vendre par SMITH BRYAN, 20 Douane.

FABRIQUE DE CHAPEAUX DE SOIE ET DE CASQUETTES,

Rue Royale, No. 173—Nouvelle Orléans.

A. BOCHUD Aîné, de Paris, a l'honneur d'annoncer qu'il vient d'arriver en cette ville avec un bel assortiment de CHAPEAUX français et de CASQUETTES des dernières modes. Il confectionne les casquettes de fantaisie sur commande ... 23 jan

WILLIAM DAVIDSON. JOHN PARRINGTON(?)

WILLIAM DAVIDSON & CO.

AGENS EN COTON,

ET NEGOCIANTS COMMISSIONNAIRES

... du Canal, No. 81, N. Orléans.

SANGSUES.

RECEMMENT arrivé par le Talma, des Sangsues de bonne qualité, et à vendre en détail à dix sous pièce, et en gros, par cent, à huit sous pièce, au Grand Dépôt Général et Café, rue de l'Esplanade, No. 98, encoignure Casacalvo, à la continuation de la rue Royale. Les pharmaciens et les habitants de la campagne, seront servis à leur satisfaction. Le même Entrepôt a reçu par le navire Amsterdam, assortissement de Sangsues Suédoises, de qualité supérieure, qu'on vendra de dix à vingt cinq sous. Les prix ne varieront point durant l'époque des chaleurs. 9 août J. F. SOUBIRAN.

SANGSUES.

REÇU par le Louis XIV, un grand et superbe assortiment de Sangsues Espagnoles, Hongroises et Suédoises, à vendre depuis CINQ jusqu'à VINGT cents, toutes garanties, au dépôt général, rue du Quartier, No. 46, entre Condé et Levée, près l'hôtel des Monnaies. Les pharmaciens, les habitants et les marchands de la campagne, les obtiendront à vingt cinq pour cent de rabais. 17 mai RENAUD PETIT-BIEN.

SANGSUES.

LE soussigné a reçu dernièrement d'Europe, un grand assortiment de Sangsues Hongroises et Suédoises, lesquelles il offre à vendre à des prix très modérés, étant le seul importeur. Le public peut être assuré d'obtenir un article bon et frais. On trouvera au même établissement un grand assortiment d'estampes françaises et américaines, cadres, glaces, &c. 31 jan J. B. RUSCONI, 187 Chartres.

FABRIQUE D'EAU DE SELTZ.

RENAUD PETITBIEN ayant joint à son établissement de la rue du Quartier une fabrique d'Eau de Seltz, prévient le public qu'il fournira pour toute la saison des Limonades Gazeuses à l'ananas, à la groseille, à la framboise, etc., etc. L'établissement se charge de faire rendre à domicile au prix de

Eau de Seltz, la doz.................. $1 00

Limonades Gazeuses, parfums assortis,.. 1 40

Le verre non compris.

Rue du Quartier, No. 46, près de l'Hôtel des Monnaies. Des ordres seront reçus chez Victor Hebert, libraire rue de Chartres. 12 juin

FOSDICK & BROTHER, No 74, rue du Camp, ont en magasin, et offrent à vendre: 240 caisses Thé Young Hyson, en boîtes de 13 liv.; 150 dito Poudre à canon; 100 barils excellent Cidre de Newark, 30 barils Vinaigre de cidre; 30 dito Huile à tanneur; 30 paniers Champagne; 20 caisses vert de gris pur; 30 fromages beurre Goshen (de choix); ... sacs sel fin de Liverpool; 10 caisses Pendules en bois; 4 pipes Genièvre de Hollande; 5 caisses Bottes pour hommes et souliers pour dames; 100 rames Papier à écolier; 100 balles Foin de North River; 10 caisses Biscuits de soda. 11 fév

DIVERS — 1000 barils farine de St Louis; 300 barils porc, mess et prime, 150 barils bœuf M. O. et prime, 30 barils huile de palma christi, 100 sacs café de Guayra, 100 barillets porter assortis; 40 barillets plomb en barre, 100 barillets beurre de l'Ouest, 60 paquets thé young hyson, 80 balles houblons de Boston, 100 caisses blanc de baleine, 100 caisses moutarde, No 1, en magasin et à vendre par PRICE & FROST, 30 Poydras. 11 fév

BLANC de baleine, &c — 200 caisses blanc de baleine; 50 dito moutarde de Boston; 300 dito savon No. 1; 100 do savon de toilette, 3000 gallons huile de baleine blanchie; 1000 dito huile de sperm.; 1000 dito dito huile d'éléphant, à vendre en magasin par W. F. VREDENBURGH & Co, 30 Vieille Levée. 11 fév

SUCRE — 57 caisses sucre Havane, en débarquement et à vendre par E. TROISGROS, 26 Vieille Levée. 11 fév

DROGUERIES — Reçu par les derniers arrivages du Havre, un nouvel assortiment d'articles frais et choisis, et à vendre par P. CUSACHS, Coin des rues Condé et St. Philippe. 11 fév

HUILE DE VITRIOL — 38 damejeannes en débarquement et à vendre par P. CUSACHS, Encoignure Condé et St. Philippe. 11 fév

ALCOHOL épuré, de 37 degrés, couverts, à vendre par P CUSACHS, Encoignure Condé et St. Philippe. 11 fév

TABAC — 50 balles tabac cube, en débarquement du brick Empresario, à vendre par E. TROISGROS, ... Vieille Levée.

CERISES sauvages — 100 barils en bon état, à vendre par HARROD, DARLING & Co, 19 Commune. 6 fév

BEURRE et Fromage — De Goshen, venant d'arriver et à vendre par HARROD, DARLING & Co, 19 Commune. 6 fév

HARROD, DARLING & Co, No. 19, rue de la Commune, ont constamment en vente, et reçoivent journellement, une grande consignation de marchandises assorties; saumons, alose, morue et harengs, secs et en saumure; beurre et fromage de Goshen; sucre en pain, brisé et en poudre, première qualité des manufactures de Boston et de New York; huile et blanc de baleine; savon de New York, Boston et Cincinnati, Sceaux peints, &c. à vendre aux prix les plus modiques, par HARROD, DARLING & Co, 19 Commune. 6 fév

INDIGO en surons Caracas et caisses Manille, à vendre par G & R BUCHANAN & Co. 82, Tchoupitoulas. 31 jan

CHANDELLES — 50 caisses chandelles de composition, à vendre par G & R BUCHANAN & Co, 82, Tchoupitoulas. 31 jan

CORDE — 1500 rouleaux à vendre par G & R BUCHANAN & Co, 82, Tchoupitoulas. 31 jan

FARINE — 300 barils farine supérieure, de St. Louis, à vendre par G & R BUCHANAN & Co, 82 Tchoupitoulas. 31 jan

TOILE d'Emballage — 1000 pièces, en magasin et à vendre par G & R BUCHANAN & Co, 82 Tchoupitoulas. 31 jan

CAFE Java — 75 sacs, à vendre par G & R BUCHANAN & Co, 82 Tchoupitoulas. 31 jan

FER BLANC — 200 caisses 1X X, à vendre par G & R BUCHANAN & Co, 82 Tchoupitoulas. 31 jan

WHISKEY — 80 barils vieux Bourbon, à vendre par G & R BUCHANAN & Co, 82 Tchoupitoulas. 31 jan

VERITABLE Eau de Cologne — En débarquement du navire Probus, d'Anvers, article supérieur, à vendre par E. JOHNS, 110, rue Poydras. 31 jan

CIGARES — 78 milliers regalias, canones et millar, de différentes marques, à vendre par FRANCIS LAMPRE, 27 Vieille Levée. 31 jan

SUCRE et Café de la Havane — Sucre blanc, jaune et brun, et 325 sacs café vert, à vendre en magasin, par FRANCIS LAMPRE, 27 Vieille Levée. 31 jan

CAFE Rio, Santiago, St Domingue et Java, à vendre par FRANCIS LAMPRE, 27, Vieille Levée. 31 janv

TABAC en feuilles — 300 balles enveloppes et tripes, de Cuba, Vuelta de Abajo, à vendre par FRANCIS LAMPRE, 27 Vieille Levée. 31 janv

SALSEPAREILLE — Quelques balles en magasin et à vendre par FRANCIS LAMPRE, 27, Vieille Levée. 31 jan

PAPIER à lettre française très fin, en caisses de 25 rames, à vendre par REYNAUD & FALLON, 34 Tchoupitoulas. 31 jan

CIGARES de différentes marques, importés de la Havane, en magasin et à vendre par REYNAUD & FALLON, 34 Tchoupitoulas. 31 jan

TABAC en feuilles de Cuba — 40 balles, à vendre pour clore une facture, par REYNAUD & FALLON, 34 Tchoupitoulas. 31 jan

POUDRE de Eden Park Mills en barillets, demi do et quart do, en quantités à la convenance des acheteurs, garantie de qualité égale aux meilleures marques offertes en vente, à vendre par REYNAUD & FALLON, 34 Tchoupitoulas. 31 jan

MADERE ET SHERRY en barils, à vendre par REYNAUD & FALLON, 34 Tchoupitoulas. 31 jan

SUCRE jaune en caisse, de la Havane, à vendre à bas prix par REYNAUD & FALLON, 34 Tchoupitoulas. 31 jan

CAFE de la Havane et de St. Jago, à vendre par REYNAUD & FALLON, 34 Tchoupitoulas. 31 jan

FROMAGE — 20 caisses fromage de réserve valant celui d'Angleterre, venant d'être reçu et à vendre par J F BERCIER & Co, 54 Vieille Levée. 31 jan

CHAMPIGNONS — Une barrique champignons français, en bon ordre, à vendre par J F BERCIER & Co, 54 Vieille Levée. 31 jan

VINS DE STOCK supérieurs, en magasin, et à vendre par E. JOHNS, 110, Poydras,

25 caisses Stockhouer, 1827;

20 do Grastenberger, 1827;

40 do Cabinet, 1835;

40 do Marcobrunner, 1835;

30 do Leoffrauenmilch, 1812.

Tous ces vins sont de 1re qualité, et seront vendus à bas prix pour clore une facture.

Aussi: Champagne Napoléon, Clauzel, Madeire; vins de St. Julien, Médoc, Château Margot, Sauterne, Chambertin; Absinthe superfine, Liqueurs assorties, belle Huile de Bordeaux, &c. &c. 31 janv—

HUILE — 15 tierçons blanchie pour l'hiver, en débarquement du navire John Minturn, à vendre par ROBERTS & HALL, 75 Magasins. 14 jan

BLANC de baleine — 100 caisses en débarquement du navire John Minturn et à vendre par ROBERTS & HALL, 75, Magasins. 15 janv

GINGEMBRE en racine — 30 sacs en débarquement du navire John Minturn et à vendre par ROBERTS & HALL, 75 Magasins. 15 janv

CLOUX — 100 barillets, marque de Dunonsen(?), à vendre en magasin, par T TOBY & BOGERT, 70 Camp. 3 jan

GINGA — Article supérieur, par Si, venant d'être reçu, et à vendre par WARNEKEN & KIRCHHOFF, 36, Bank Place. 30 jan

GROSSE TOILE d'Emballage — Excellent article pour emballage de tabac et de jambons, à vendre par WARNEKEN & KIRCHHOFF, 36, Bank Place. 30 jan

BOUCHONS — De première qualité, veloutés, pour bouteilles à bière, à vendre par A GORDON, WILIE & Co, 53, Bienville. 30 jan

EAU DE VIE de Pêche — 25 barils vieille eau de vie de pêche, en débarquement du brick Kirwood, de Baltimore, et à vendre par SMITH BRYAN, 20 Douane. 30 jan

WHISKEY Monongahela — 21 barils de qualité supérieure, ayant huit ans, à vendre en magasin par SMITH BRYAN, 20 Douane. 30 jan

CAFE de la Havane, nouvelle récolte, à vendre par RAYMOND CAHUZAC, 34 Vieille Levée. 30 jan

COGNAC — Eau de vie de Cognac, une preuve, récemment reçue par l'Hermione de Bordeaux, à vendre par RAYMOND CAHUZAC, 34 Vieille Levée. 30 jan

BOUTEILLES — 10,000 bouteilles vides, à vendre par RAYMOND CAHUZAC, 34 Vieille Levée. 30 jan

THE — 300 colis frais Impérial et Poudre à Canon, en paquets et petites boîtes, thé Pouchong, Souchong &c. à vendre par J. W. STANTON & Co. Encoignure Magasins et Lafayette. 30 janv

A VENDRE par le soussigné: — 500 barriques vin rouge divers crus, 10 quarts pipes vieille eau de vie fine champagne, 200 mille bouchons pointus, 10 balles bouchons fins, pour vin, 30 paniers anisette surfine, 100 caisses absynthe suisse, 30 caisses vin vieux, Chateau Giscours, 20 barriques vin vieux, Cantenac, Médoc, 50 paniers guignolets d'Angers. FOUGET FILS, 147, rue Royale. 13 janv

AVIS — Messieurs J. C. STOUSE et SEBASTIEN OBER, ont cessé d'être associés dans notre maison, à partir de ce jour. 1er. septembre 1844— CHARLES ODIER & Co

FIL à cordonnier — 5 caisses fil anglais, à vendre par FROST & Co, 10 Magasins. 4 fév

CIRAGE — 100 grosses cirage supérieur, à vendre par FROST & Co 10 Magasins. 4 fév

CHAPEAUX de Chasse — 20 caisses pour hommes et enfants, à vendre par FROST & Co, 10 Magasins. 4 fév

TRAITES sur N. York, à vendre par MERLE, BEYLLE & Co, 79 Tchoupitoulas. 8 fév

AVANCES faites sur les consignations adressées à nos amis à St. Louis. MERLE, BEYLLE & Co, 79 Tchoupitoulas. 8 fév

BRODERIES et Entredeux — Un petit lot à vendre par SMITH BRYAN, 20 Douane. 8 fév

PORTER de Londres — 40 barriques porter de Londres de Berkley et Perkins, à vendre par SMITH BRYAN, 20 Douane. 8 fév

GALLON FE — Un envoi assorti, à vendre par SMITH BRYAN, 20 Douane. 8 fév

INDIGO — 36 paquets de Caracas, Guatimala, Manille, etc., en surons, caisses, barillets à vendre par ROBERTS & HALL, 75 Magasins. 8 fév

EPICES MOULUES — 65 boîtes et barillets de gingembre, canelle, piment, &c en poudre ... en débarquement de la barque ..., et à vendre par ROBERTS & HALL, 75 Magasins. 8 fév

LIQUEURS DU PAYS — 74 barils eau de vie, rum, genièvre, alcohol et esprits neutres, en débarquement du ... et à vendre par ROBERTS & HALL, 75 Magasins. 8 fév

A ... en débarquement et à vendre par J. M. LAPEYRE, 16, St. Louis.

VINS SUPERIEURS.

WILLIAM W. BONNIN, agent de Messrs. Stock et Co, marchands de vins à Paris, et successeur de feu Dominique Lynch de New York, de retour de France, offre à vendre les VINS ... de qualité supérieure, importés directement par lui, savoir:

Brame Cantenac, 1840 en caisses de 6 douzaines.

Do do 1839 do

Gruaud Léoville, 1839 do

Château Laffite, 1839 do

... Sauterne, Médoc, et eau de vie de Cognac en barriques.

Wm. W. Bonnin offre en quantité à la convenance des acheteurs du CHAMPAGNE, marque "Cordon bleu" venant de la maison de S. Stock et Co, dont la supériorité lui a donné une grande renommée aux Etats Unis. Il saisit cette circonstance pour avertir que son fabricant en France ne vend qu'à lui seul cette marque ... aux Etats-Unis. Les seuls importateurs directs aux Etats-Unis sont MM. Barclay et Livingston, à New-York, et le soussigné en cette ville. S'adresser à W. W. BONNIN, agent, 53, rue Royale, ou à GORDON, WYLIE et Co, 53 Bienville. 11 déc—90

L'Economie est le chemin de la fortune.

LES VIEUX HABITS SONT MIS A NEUF.

Etablissement de Teinturier—Dégraisseur de Londres.

JOHN J. JACKSON, arrivant de Londres, informe respectueusement les habitants de la Nlle Orléans et des environs, qu'il a loué le magasin No 36 rue du Camp, quelques portes avant la rue Poydras, dans le but de teindre, réparer, dégraisser et remettre à neuf LES HABILLEMENS D'HOMMES,

Par un procédé tout nouveau. Tous les habits qui lui seront remis paraîtront comme neufs sans les raccommodages nécessaires, et si l'ouvrage n'est pas fait à la satisfaction des personnes qui lui confieront leurs habits, il ne leur sera rien demandé.

La longue expérience du soussigné pendant son apprentissage à Londres, et en travaillant pour les Gardes du Corps et pour d'autres officiers, le met à même de teindre en écarlate et en d'autres couleurs avec une grande supériorité. Il enlève les taches de toute espèce.

Les personnes qui font partie de compagnies militaires et dont les uniformes peuvent être tachés et hors d'état de servir sont invitées à mettre les talents du soussigné à l'épreuve.

Broderies en or, en argent, épaulettes, &c. ternis par le temps, remis dans leur lustre et leur brillant primitif.

HABILLEMENTS DE DAMES, y compris ceux en soie, en satin ou en velours, teints et remis à neuf, dans les couleurs les plus vives.

Coussins de voitures, rideaux, tapisseries, dessus de table, de sofas, descentes de lit, devantures de cheminée, etc., nettoyés et complètement remis à neuf.

Beaucoup de personnes répugnent à faire mettre à neuf ou teindre leurs habillemens, leurs tapis, etc, craignant d'être trompés par quelque novice; le soussigné ne demande qu'une épreuve pour qu'on puisse apprécier son talent.

Le soussigné espère obtenir une part du patronage public.

Tout ouvrage qui lui sera confié sera prêt à être remis et délivré dans les 48 heures qui suivront.

13 nov. JOHN J. JACKSON.

EAUX MINERALES — En débarquement du navire Agnès, de Brême, et à vendre par le soussigné, 60 douzaines de cruchons d'eau de Kissenger.

Plusieurs médecins distingués de cette ville se sont servis de cette eau, avec beaucoup de succès, dans plusieurs espèces de maladies, particulièrement dans les affections du foie et dans les gastrites.

21 jan E. JOHNS, 110 Poydras

CIGARES DE LA HAVANE.

EN débarquement des navires à vapeur Marmora et Alabama, cent-soixante-treize milliers Cigares Impériales, Regalias, Canones, Trabucos, Bayonetas, Caballeros, Damas, Vegueros, Legitimos, Millar et Principes, des marques suivantes:

Cabana y Carbajal, La Palma celebrada,

Francisco Ugues, Dos Hermanos,

La Rionda, Escalapio,

La Inteligencia, La Habana,

La Diana, Woodville,

La Ingenuidad, Rencurrell

La Victoria

Les Principes sont de la marque "Vapor". Les cigares ci-dessus énumérés, ajoutés à ceux de première qualité qui forment le stock du magasin, offrent un des plus beaux et grands assortiments qui soient en ville.

Les connaisseurs et amateurs, les détaillants de la ville et de la campagne, trouveront une belle occasion de se pourvoir d'excellents cigares. A vendre par E. JOHNS, 110, Poydras, presqu'en face du théâtre Américain. 21 jan

A VENDRE — Pour cause de départ, une Boulangerie bien achalandée, située à Gretna, près de l'hôtel et du ferry, s'adresser sur les lieux. 4 fév—30

EN débarquement des navires St. Andrews et Montrose, venant de Bordeaux:

300 barriques vin rouge de différentes qualités;

25 barils vin blanc Haut Sauterne;

210 caisses vin rouge St. Julien;

100 caisses vin blanc ..., qualité supérieure;

100 paniers anisette supérieure de Champion;

10 quarts de pipe eau de vie J. J. Dupuy;

40,000 bouchons fins, à vendre par G. M. LUCAS, 30, rue Bienville. 20 janv—15

EN débarquement du navire Margrove, venant de Marseille, et à vendre par le soussigné:

100 caisses macaroni.

50 do vermicelle.

100 paniers huile de Plagniol, 12 bouteilles.

100 do do do 24 demi do

100 do do do 36 demi do

100 caisses liqueurs assorties.

G. M. LUCAS, 30 Bienville. 24 déc—1m

AMIDON — 75 caisses Trecent, 50 do de Colgate, venant d'arriver par le St. Mary, à vendre par HARVEY & COOLIDGE, 26 et 28, Gravier. 24 jan

BOTTES, Souliers et Brodequins — 100 caisses assorties, en débarquement du navire Neptune, et en magasin, un grand assortiment, à vendre par J. M. CABALLERO, 32 Vieille Levée. 24 jan

CHAPEAUX — En débarquement du navire Sultana, et en magasin, un bel assortiment, à vendre par J. M. CABALLERO, 32 Vieille Levée. 24 jan

BAS de laine — 150 douzaines, à vendre par J. M. CABALLERO, 32 Vieille Levée. 24 jan

DIVERS — 500 caisses savon, Boston et Cincinnati, 10 barriques saleratus de Boston, 250 barriques riz de la Caroline, ... en paquets, macaroni en barils, demi barils et 1/4 do; 500 barillets clous de Boston, 200 caisses blanc de baleine de New Bedford, à vendre par NORCROSS & FOSDICK, 40, Gravier. 20 janv

SUCRE de Boston, en pains brisé et en poudre constamment en mains et à vendre par NORCROSS & FOSDICK, 40 Gravier. 20 janv

CAFE de Java — 150 sacs du vert du vieux gouvernement à vendre par NORCROSS & FOSDICK, 40 Gravier. 20 janv

THE impérial, poudre à canon, Pouchong, Hyson &c. en paquets demi paquets &c. convenables pour l'usage des familles, à vendre par NORCROSS & FOSDICK, 40, Gravier. 20 janv

POIVRE, ... — 300 sacs poivre lourd de Sumatra, 50 surons indigo de Caracas, et 400 nattes casse de Ceylan à vendre par NORCROSS & FOSDICK, 40 Gravier. 20 janv

SUCRE de la Havane — 50 caisses blanc, à vendre par NORCROSS & FOSDICK, 40, Gravier. 20 janv

CARDES à coton — 10 caisses, à vendre par NORCROSS & FOSDICK, 40 Gravier. 20 janv

EN magasin et à vendre par le soussigné, les marchandises ci-après ayant droit au drawback: 10 demi pipes eau de vie, 4me preuve, de J. J. Dupuy; 1760 caisses vin rouge St. Julien; 500 barriques vin rouge; 250 barils vin blanc Sauternes et Barsac; 25 barils vinaigre de vin blanc, 1000 boîtes sardines; 400 caisses fruits au jus, pâté truffes, etc. etc. CHARLES DUFOUR, 11 Conti. 4 jan

VINS fins de Bordeaux — En caisses, des marques St. Julien, Château Larose, Château Léoville, Château Latour et Château Margaux, à vendre par JORDY & BRAZIER, 10 Conti. 4 jan

CHAUDIERES à Sucre — Un assortiment complet de la célèbre fonderie de Stewart & Dick, du Tennessee, en débarquement du steamer John Marshal, à vendre par J. U. LAVILLEBEUVRE, 149 Commune

ARTICLES DE NOUVEAUTES, EN FER. NEW-YORK.

STILLMANN, ALLEN & Co, propriétaires des forges ... ont à grands frais établi une superbe machine pour exécuter dans le bon goût et avec les meilleurs matériaux, les machines et bouilloires à vapeur, des chaudières à sucre ... les presses hydrauliques et à vis, et généralement tous les objets de fonte.

Les habitants et autres, sont respectueusement priés de venir examiner leurs plans, &c., au No. 35, rue du Camp Nouvelle-Orléans. E. SMITH & Co., Agents.

Qui ont constamment en vente, des thermomètres à ... 7 déc—9

MORUE — 400 caisses en débarquement du brick Virginie, à vendre par HARVEY & COOLIDGE, 26 et 28, rue Gravier. 25 jan

RHUM — 75 barils de la Nouvelle Angleterre, en débarquement du brick Virginie, à vendre par HARVEY & COOLIDGE, 26 et 28, rue Gravier. 25 jan

KIRSCH — Véritable kirsch de la Forêt Noire, à vendre par F. PERRET, 58 Toulouse. 22 jan

VIEUX MADERE — En huitièmes et quarts de pipe, en magasin et à vendre par F. PERRET, 58 Toulouse. 22 jan

ABSYNTHE suisse — 1ère qualité garantie véritable, à vendre par F. PERRET, 58, Toulouse. 22 jan

MOUSSELINES — Reçu par les derniers arrivages, d'importation directe, des manufactures Suisses: Mousseline blanche, unie, à raies, à pois, à fleurs, articles pour robes de bal, mousquetaires, rideaux, en caisses et demi caisses, au choix des acheteurs, à vendre par F. PERRET, 58 Toulouse. 22 jan

VINS fins Rouge en barriques, sauterne en demi-barriques, qualité de choix, en débarquement du navire Chateaubriand, de Bordeaux et à vendre par J. U. LAVILLEBEUVRE, 149, Commune. 21 janv

JUS de Framboise pur — 10 caisses de Bedin Frères, jus de groseilles, framboises, 10 caisses do. à vendre par LOREILHE & Co, Encoignure Royale et Douane. 28 jan

FOULARDS — 300 pièces foulards de l'Inde, Corahs 1re qualité, Choppes, et Pongées, à vendre par LOISON & SILVESTRE, 30 rue de Chartres. 2 fév

SUCRE de Boston raffiné — En pains, en morceaux et en poudre — 80 caisses sucre blanc de la Havane; 150 sacs café Java du vieux gouvernement; 500 paquets thé poudre à canon, impérial, Pouchong, &c; 200 caisses blanc de baleine; 100 caisses savon de Boston et Cincinnati; 200 barriques riz de Charleston; 200 tambours figues de Smyrne; 500 barriques clous de Boston; 150 sacs poivre de Sumatra; 25000 sacs en pitre de la contenance de 1 1/2 à 3 boisseaux; maquereaux No. 1, en barils et en caisses; 100,000 cigares imitation principe; 30 surons indigo Carracas; saleratus, amidon; casse; chocolat; seaux peinturés, &c. &c. à vendre par NORCROSS & FOSDICK, 40 rue Gravier. 28 jan

A VENDRE.

UNE portion de terre située dans la paroisse d'Orléans, au-dessous de la ville, sur la rive gauche du fleuve, faisant partie de l'ancienne habitation de feu Manuel Andry, ayant, au pied américain, 285 pieds neuf pouces de face au chemin public, sur une profondeur de 1,080 pieds six pouces sur une ligne, et de 1,108 pieds sur l'autre. Ensemble les édifices y construits, consistant en une vaste et belle maison de maître, à étage, avec cuisine et autres dépendances.

Il y a sur la dite portion de terre, un beau jardin, en plein rapport, verger, etc., pouvant donner un revenu immédiat.

Pour le prix et conditions, s'adresser à PIERRE HOA, propriétaire, ou à M. O. DE LEAUMONT, Rue Conti, No. 99. 6 fév—7

A LOUER

Cette JOLIE MAISON en briques, à deux étages, avec Cuisine et Ecurie, également à deux étages, située Seconde Municipalité, rue St. Pierre, entre Commune et Gravier, côté S. E. S'adresser à J. U. LAVILLEBEUVRE, 149, Commune. 7 fév

A VENDRE — LA MAISON de famille et le TERRAIN No. 92, rue des Bons Enfants, près la rue Bagatelle, Troisième Municipalité. S'adresser à J. M. JOHSTON, No. 19, Vieille-Levée, en face de la Douane. 17 jan—30

REÇU par les derniers arrivages et à vendre par le soussigné:

300 paniers Huile de Marseille de la marque Plagniol et Possel, en bouteilles et 1/2 do.;

1000 boîtes Sardines à l'huile en boîtes et 1/2 boîtes, de la marque B. ...;

500 paniers Vin de Champagne, marque de ... la Couronne;

10 balles Bouchons pointus et non pointus;

150 paniers Guignolet d'Angers;

200 caisses Vin rouge St. Estèphe (Médoc), bouteilles capsulées;

60 caisses Curaçao; 40 do Marasquin; 100 do Olives verdalles; 60 do Câpres; 50 do Salaisons assorties; 30 do liqueurs assorties; 20 do Eau de fleurs d'oranger; 50 do Absinthe Suisse ...; ... Macaroni et Vermicelle; ... 30 barriques bon vin pour familles ... AUG. MOLIER, 90 rue St. Louis. 18 déc

CABOTAGE.

POUR LITTLE ROCK, VAN BUREN, FORT SMITH et FORT GIBSON — Le bateau à vapeur ARKANSAS No 4, capt. Pennywit, partira jeudi 13 courant, à 10 heures, et touchera aux lieux intermédiaires. Pour fret ou passage, s'adresser à bord ou à HARTWELL, KIDDER & CARMAN, 44, Poydras. 10 fév

POUR LOUISVILLE et Cincinnati — Le bateau à vapeur HARKAWAY, capt Anders, est attendu à chaque instant et repartira immédiatement après. Pour fret ou passage, s'adresser à HARTWELL, KIDDER & CARMAN, 44, Poydras. 10 fév

Paquebot régulier, pour Bayou-Sara, Waterloo, Port-Hudson, Baton-Rouge, Plaquemines et la Côte.

Le beau steamer LUDA, capt Thos Clark, fera des voyages réguliers, deux fois par semaine, entre la Nlle-Orléans et les ports ci-dessus partant de la Nlle-Orléans tous les mardis et vendredis, à 5 heures P.M., et de Bayou Sara, tous les mercredis et samedis à midi.

Le Luda a été remis à neuf, et combiné pour ces voyages, de manière à assurer une grande rapidité, tout en obtenant beaucoup pour la sécurité et le confort. Pour fret ou passage s'adresser à bord ou à J. BONNER, Agents, 11 St. Charles. 21 jan—90

PAQUEBOT REGULIER POUR LA COTE, DONALDSONVILLE, Lafourche &c — Le bateau à vapeur JUNIATA, capitaine Choate, partira de la Nouvelle Orléans les jeudis à 10 heures du matin, et à son retour il quittera Thibodeauxville les dimanches à 8 heures, et Donaldsonville les lundis matins à 6 heures. Pour fret ou passage, s'adresser à J M LANDREAUX & Co, 11, Front Levee. 21 janv

POUR LAFOURCHE ET LA COTE — Le bateau à vapeur à passagers, MISSOURI MAIL, capitaine Littleton, fera à l'avenir ses voyages deux fois par semaine à Donaldson, en partant de la Nouv. Orléans, comme avant, tous les lundis et jeudis à 10 heures du matin et de Donaldson, tous les mercredis et samedis à 6 heures du matin. Le Missouri Mail prendra du fret, bien que le bayou soit bas, en le faisant transporter le long du bayou sur des bateaux plats, aux prix les plus modérés.

Pour fret ou passage, s'adresser à bord ou à J. A. BRAUD & LANDRY, 14 Bienville. 13 jan—90

MALLE DES ETATS-UNIS.

STEAMER BRILLIANT.

PAQUEBOT REGULIER — Pour la Côte, Donaldsonville, Baton Rouge, Port Hudson, Bayou Sarah et Pointe Coupée. — Le superbe bateau à vapeur BRILLIANT, capitaine Jesse Hart, partira de la Nouvelle-Orléans, tous les mercredis matins, à 10 heures, et du Bayou Sara tous les samedis après l'arrivée des chars du rail-road; il sera de retour ici les dimanches matins. Pour fret ou passage, s'adresser à bord ou à Wm. H. AVERY, 86, Gravier. 9 oct

POUR LA BALISE. — Le steamer FAME, capt Jourdain Martin, complètement réparé et remis à neuf, partira tous les samedis, à 9 heures A. M. du pied de la rue St. Louis, pour la Balise et les lieux intermédiaires. Pour fret ou passage, s'adresser à JACQUES LAROSE, Agent, 71, Vieille Levée. 2 oct—6 m

MALLE DES ETATS-UNIS.

PAQUEBOT REGULIER POUR LA COTE, DONALDSONVILLE, BATON ROUGE, Port Hudson, Bayou Sara, Pointe Coupée, Tunica, et Fort Adams — Le superbe bateau à vapeur ALEXANDER SCOTT, capt. Swon, partira de la Nouvelle Orléans tous les dimanches matin à 10 heures, et du Bayou Sara tous les mercredis après l'arrivée des chars du rail-road, et sera de retour ici les jeudis matin. Pour fret ou passage, s'adresser à bord ou à WM. H. AVERY, 86 Gravier. 7 sept

CABOTAGE.

POUR PHILADELPHIE — Le brick neuf et fin voilier LEMUEL PETERS, capitaine Prewergy, partira sous peu. Pour passage, ayant de beaux aménagements, s'adresser à bord ou à T TOBY & BOGERT, 70 Camp. 11 fév

POUR PHILADELPHIE — La barque paquebot RAMMOHUN-ROY, capitaine Cutts, est actuellement en déchargement et partira sous peu. Pour fret ou passage, s'adresser à bord ou à T TOBY & BOGERT, 70 Camp. 11 fév

POUR PHILADELPHIE — Le brick GERTRUDE, capitaine Gerding, partira sous peu. Pour passage seulement, s'adresser à T TOBY & BOGERT, 70 Camp. 11 fév

ON a besoin d'un navire pour charger pour New York, s'adresser à T TOBY & BOGERT, 70 Camp. 11 fév

POUR NEW YORK CETTE SEMAINE.

Le navire UNION, capt J B Rattoone, partira comme il est dit ci-dessus. Pour fret de 300 balles ou leur encombrement, et passage, s'adresser à bord, vis à vis le marché aux légumes, ou à J W STANTON & co, Enc. Magasins et Lafayette. 10 fév

POUR NEW YORK — Le navire paquebot HERCULEAN, capitaine Holmes, partira jeudi 13 courant. Pour fret de 500 barils de farine, ou l'équivalent, s'adresser au capitaine à bord au wharf de Fisk, à Lafayette, ou à T. TOBY & BOGERT, 70 Camp. 10 fév

POUR PHILADELPHIE — La barque, paquebot régulier, BRAD FERRY, capt Chase, ayant une partie de son chargement allant à bord, partira sous peu. Pour reste de fret ou passage, s'adresser à bord ou à T. TOBY & BOGERT, 70 Camp. 10 fév

POUR BOSTON — Le navire de première classe CHATAM, capt. Mason, partira sous peu. Pour fret ou passage, s'adresser à L H GALE, 93 Commune

POUR BOSTON — Le navire fin voilier LION, capitaine Allen, partira sous peu. Pour fret ou passage, s'adresser à L H GALE, 93 Commune

POUR PHILADELPHIE — Le brick OLIVE BRANCH capitaine Long, partira sous peu. Pour passage, s'adresser à T. TOBY & BOGERT, 70 Camp

POUR PHILADELPHIE — Le paquebot SARAH HAND, capitaine J T. Bailey, a besoin de 150 boucauts sucre pour compléter son chargement, et partira sous peu. Pour balance de fret ou passage, ayant de beaux aménagements, s'adresser à bord, en face du marché aux légumes, ou à T. TOBY & BOGERT, 70 Camp

POUR BOSTON — Le navire ..., capt ..., est actuellement prêt à recevoir son chargement, et partira sous peu. Pour fret ou passage, s'adresser à G. ORLEN(?) & BRO., 84 Gravier. 6 fév

ON a besoin d'un navire de 450 boucauts de sucre pour charger à la côte, s'adresser à FOSDICK & BROTHER, 74 Camp

A FRETER — Le navire A CUSTA, pouvant porter 1500 balles de coton, est actuellement prêt à recevoir un chargement. S'adresser à G&O GREEN & BROTHER, 84 Gravier.

POUR NEW YORK — En chargement à Lafayette — Le navire paquebot RUSSELL, capt Loughur, peut prendre 1000 barils de porc s'ils se présentent immédiatement. Pour le fret ou passage, s'adresser à FOSDICK & BRO, 74, Camp. 6 fév

ON a besoin d'un navire de 200 à 300 boucauts de sucre, pour charger pour New York, ainsi qu'un autre de 30 à 40,000 galons de mélasse. S'a. FOSDICK & BRO, 74 Camp. 6 fév

ON a besoin d'un navire A N. 1. pour charger à Lafayette, s'adresser à FOSDICK & BRO., 74 Camp. 4 fév

POUR NEW-YORK — Le paquebot GENEVA, capitaine Goodhue a besoin de 250 balles coton pour compléter son chargement, et partira de suite. Pour fret ou passage, ayant de beaux aménagements, s'adresser à HULLIN & WOODRUFF, 60 Camp. 1 fév

POUR BOSTON — Le navire TARQUIN, capitaine Moody, partira sous peu. Pour fret ou passage, s'adresser à LEVI H GALE, 93 Commune. 31 jan

POUR NEW YORK — Le navire paquebot HERCULEAN, capt. Holmes, est actuellement en déchargement, et partira sous peu. Pour balance du fret ou passage, s'adresser à bord ou à T TOBY & BOGERT, 70 Camp. 30 jan

POUR NEW YORK — La barque paquebot OKENESSEE, capitaine Minott, est maintenant en chargement et partira sous peu. Pour fret ou passage, s'adresser à bord, vis-à-vis le marché aux légumes, ou à HULLIN & WOODRUFF, 60 Camp. 24 jan

POUR SAVANNAH — Le brick A N 1 MARY WALKER, capt Thrane, ayant une grande partie de son chargement engagé, et se rendant à bord, partira sous peu. Pour balance de fret ou passage, s'adresser à bord, vis-à-vis les magasins triangulaires, ou à FOSDICK & BROTHER, 74 Camp. 21 jan

ON A BESOIN — Un bon navire pour New York. S'adresser à FOSDICK & BRO., 74 Camp. 16 janv

DEMANDE — On a besoin d'un bâtiment du port de 150 à 250 boucauts de sucre. T. TOBY & BOGERT, 70, Camp. 8 janv

POUR NEW YORK — Le brick ELLIS, capt. Mills, partira sous peu. Pour fret, s'adresser à L. H GALE 93 Commune. 11 jan

POUR BOSTON — Le navire APOLLO, capt. Scudder. Pour fret, s'adresser à L H GALE, 93, Commune. 11 janv

Ports d'Europe.

POUR LE HAVRE [Partant le 11 du courant] — Le navire paquebot VILLE DE PARIS, capt. Sturges, ayant de beaux aménagemens dans la chambre et dans l'entrepont, s'adresser à bord en face du marché aux légumes ou à L H GALE, 93, Commune. 10 fév

POUR LE HAVRE — Le navire WALDRON, capt Cheever, partira sous peu. Pour fret de 300 balles de coton, s'adresser à L. H GALE, 93 Commune. 6 fév

POUR LIVERPOOL — Le navire de 1ère classe THEMIS, capt. Brown, partira sous peu. Pour fret de 400 balles de coton, ou passage, s'adresser à L. H. GALE, 93 Commune. 6 fév

POUR BORDEAUX — Départ pour le 20 au 25 du courant — Le navire fin voilier TALMA, capitaine Cayol, ayant la majeure partie de son fret engagé, partira pour l'époque ci dessus. Pour fret de 200 balles de coton, ou leur encombrement et passage, s'adresser au capitaine à bord, vis à vis le marché aux légumes, ou à Vve ROUMAGE. 4 fév

POUR LE HAVRE — Le navire fin voilier TIMOLEON, capitaine Dreyer, partira sous peu. Pour fret de 200 balles coton, s'adresser à L H GALE, 93 Commune. 12 jan

POUR LONDRES — La barque anglaise CLUTHA, capt Fowler, ayant la plus grande partie de son chargement engagée partira sous peu. Pour fret de 200 balles coton ou l'équivalent, s'adresser à DUNCAN KENNEDY, 42, Toulouse. 21 janv

POUR LIVERPOOL — Le beau navire MARY FLOWER, capt. Sawyer, partira sous peu. Pour fret de 250 balles de coton, s'adresser à L H GALE, 93 Commune. 11 jan

POUR LIVERPOOL — Le navire paquebot, fin voilier, MISSISSIPPI, capitaine Hilliard, partira sous peu. Pour passage, ayant de beaux aménagemens, s'adresser à bord ou à HULLIN & WOODRUFF, 60 Camp. 3 jan

PORTS DU GOLFE.

POUR LA HAVANE — Le bateau à vapeur ALABAMA, capitaine H. Windle, partira pour le port ci-dessus, dimanche, le 16 courant, à neuf heures A. M. Pour fret ou passage, s'adresser à bord ou à MERLE, BEYLLE & Co, 79 Tchoupitoulas. 11 fév

PAQUEBOT régulier pour la Havane — Le brick T STREET, capitaine J B McConnell, ayant la majeure partie de son chargement engagée, partira dans peu de jours. Pour balance du fret ou pour passage, s'adresser au capitaine à bord, ou à REYNAUD & FALLON, 34 Tchoupitoulas. 11 fév

POUR TAMPICO — La goëlette danoise, fine voilière, JEUNE MARIE, capt J P Ferrero, partira samedi prochain 16 courant. Pour fret ou passage, s'adresser à bord vis à vis la rue Jefferson ou à HUGO C. GILDEMEESTER, consul Danois, ou à A. CAPDEVIELLE, 74, Vieille Levée. 11 fév

CHEVAL A VENDRE.

Un cheval allant l'amble, âgé de huit ans avec selle anglaise, bride, martingale, etc., à vendre par NORTH & BROTHERS, Encoignure Magasins et Commune. 31 jan

EAU DE VIE — Les soussignés ont constamment un assortiment de Cognac, une preuve, de la marque de J. Dupuy, en demi-pipes; Cognac, de la marque de l'Aigle, très vieux; Cognac champagne, Castillon, 1825, en demi et quarts de pipes; Cognac 1re preuve, de la marque F. Godard & Co, en quarts de pipes, le tout ayant droit au drawback, à vendre par EUG. ROCHEREAU & Co, 17 & 19 St Louis

CHARBON A 5 ESCALINS, rendu à domicile — 4000 barils charbon de Pittsburg en gros morceaux, à vendre par charretée ou à 5 escalins le baril. MURPHY, 106 Vieux Bassin. 24 jan

AMUSEMENTS.

Théâtre d'Orléans.

JEUDI, 13 FEVRIER 1845.

La 2me représentation de la reprise de ANNE DE BOULEN, Grand opéra en 3 actes et 4 tableaux, de Donizetti; Précédé par LE ROMAN D'UNE HEURE, Comédie en 1 acte d'Hoffman.

On commencera à six heures et demie.

Premier Concert DE OLE BULL,

A la Salle du BATAILLON WASHINGTON.

MERCREDI, 12 FEVRIER.

1RE PARTIE.

1o. Ouverture à grand Orchestre. Kalliwoda

2o. Concerto en La majeur, en 3 parties, composé et exécuté par Ole Bull: Allegro Maestoso, Adagio sentimentale, Rondo pastorale.

3o. Cavatine de la Sonnambula, chantée par M. O Guilmette. Bellini

4o. Adagio Religioso (Prière d'une Mère), composé et exécuté par Ole Bull

2ME PARTIE.

1o. Ouverture à grand Orchestre. Rossini

2o. Carnaval de Venise, exécuté par Ole Bull, composé par Nicolo Paganini

3o. Air d'Amelia "Le lieu de ma naissance", chanté par M. O. Guilmette. Rooke

4o. La Polacca Guerriera, composée et exécutée par Ole Bull

Chef d'Orchestre: M. WILLIAM FURST.

Billets: $1, que l'on peut obtenir dans les principaux Magasins de Musique et chez les principaux Libraires, aux Hôtels St. Charles, St. Louis et Cité, et à la porte de la Salle.

Les portes seront ouvertes à 7 heures, et le Concert commencera à 7 1/2 heures. 12 fév

SALLE ST. LOUIS.

BAL DES PERES DE FAMILLES.

LES Pères de Familles qui fréquentent les Bals de la Salle St Louis sont informés qu'une Souscription est ouverte pour un Bal et Souper, qui seront donnés dans la Salle St. Louis, le MERCREDI 26 MARS 1845.

Les Souscripteurs sont invités à se réunir Dimanche prochain, 16 février, à midi et demi. 12 fév—4

MENAGERIE.

De MM. H. Hopkins & Co.,

Sera ouverte ce Soir, lundi 10 février, et restera ouverte pendant une Semaine, les 11, 12, 13, 14, 15 et 16 février DANS LA RUE BARONNE, Entre celles Poydras et Hévia.

Les Portes seront ouvertes de 2 à 5 heures de l'après-midi, et de 6 et demie à 9 du soir.

Prix d'entrée.....50 cents, enfans et domestiques, moitié prix. 10 fév—6

TABLEAUX de la Galerie Nationale,

No. 13, RUE St. CHARLES.

Ces tableaux peuvent être vus de 9 heures du matin à 3 heures de l'après-midi.

Parmi les oeuvres exposées au public, se trouve le NAUFRAGE DE LA MEDUSE, copié sur le magnifique tableau de Géricault, du Louvre, couvrant une toile de 460 pieds. AUSSI—Un portrait en pied de WASHINGTON, par ...; et une grande vue de ROME, peinte d'après nature ... [illegible]

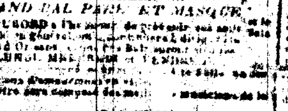

SALLE D'ORLEANS.

GRAND BAL PARE ET MASQUE.

P. A. DUBORD a l'honneur de prévenir ... [illegible] ... l'orchestre sera composé des meilleurs musiciens de la ville.

P. A. DUBORD, Directeur.

SALLE DE BAL WASHINGTON, GRAND BAL PARE ET MASQUE,

Rue St. Philippe, entre celles Royale et Bourbon.

LE Directeur informe ... MARDI, JEUDI et SAMEDI, pendant la saison.

Tous les DIMANCHES, grand Bal pour les personnes de couleur.

Entrée:—Cavaliers, $1; Dames, gratis.

GEORGE STEPHENS, Directeur.

MR. CLISSEY, Professeur de Danse, a l'honneur d'informer les dames et messieurs de la Nlle-Orléans, que son

ACADEMIE DE DANSE

Est actuellement ouverte au No 18, rue Bourbon, entre celles du Canal et de la Douane, où il donnera des leçons de cotillons et de la favorite danse, appelée LA POLKA.

Et, comme de coutume, un grand nombre d'autres danses propres à donner de la grâce et du maintien aux jeunes gens et demoiselles.

Il donne, en outre, des leçons aux Académies suivantes où peuvent se rendre les demoiselles qui, quoique n'étant pas de ces académies, voudraient faire partie des élèves:

Madame Bourssé, 193, rue St-Louis.

Madame Desrayaux, encoignure Remparts et Bienville.

Madame Montgomery, 197, rue St. Joseph.

Mr. Hatchcock, 111, rue du Camp.

Dr Macauley, Ecole Polytechnique, 156, rue du Canal.

Il donnera des leçons particulières soit à sa salle ou au domicile des élèves.

Une classe du soir, pour les messieurs, est ouverte de 6 à 9 heures. 1 nov—1m

Académie de Danse

PAR J. DEVOTI.

LEÇONS DE POLKA.

UNE classe a lieu à sa résidence, rue de Chartres, No. 152, tous les lundis, mercredis et vendredis, à sept heures du soir, pour l'enseignement de la danse et de la valse. Les leçons de Polka auront lieu les mêmes soirs, à huit heures.

La classe de l'Armory du Bataillon Washington, pour les demoiselles et jeunes garçons a lieu le mardi, à quatre heures et demie, et le samedi à une heure P. M.

Les élèves de cette classe paieront $4 par mois.

Toutes les danses de caractère sont payables à part.

M. D. donnera aussi des leçons particulières à domicile.

Il enseigne la danse dans les institutions suivantes:

Mme. Granet, rue Bourbon, No 90

Miles. Allison, encoignure Carondelet et St Joseph.

Mme. Baqué, do Royale et Toulouse.

Mme. Zeller rue du Camp, No 247.

Au No. 152, rue Julie.

Au Lycée d'Orléans, rue de l'Esplanade.

A l'Institution Louisianaise, 71, rue des Remparts.

A l'Académie Jefferson, passage de la Bourse. 30 janv

CHARBON DE TERRE!

LES soussignés ont constamment à leur établissement une quantité des meilleures qualités de charbon de terre de Pittsburgh et Philadelphie, qu'ils offrent en vente à leurs amis à des prix modérés, charroi inclus. Wm T. HEPP & Co.

Les ordres laissés chez Mrs. Wm. McKean, libraire, à l'encoignure des rues Commune et Camp, E. Rochereau & Co. No. 183 rue Royale, ou à leur dépôt rue de la Levée entre les rues La Course et Orange, seront promptement exécutés. 22 oct

B. & A. SOULIE offrent à vendre à bas prix:

Charbon cannel en gros morceaux.

Do. de Pittsburg de (Ledley)

Do. anthracite, concassé et passé au crible.

Do. de bois, en gros morceaux.

Le tout de première qualité et sans poussière, qu'ils livreront en quantités convenables aux acheteurs. Les ordres laissés au No. 48, rue Conti, seront immédiatement remplis. 14 sept

CHARBON DE LA LEVEE.

A cinq escalins le baril, rendu.

UN beau lot de charbon supérieur, de Pittsburg, sans poussière, et actuellement en débarquement à la Levée, entre celles Girod et Notre Dame, à vendre par charretée et rendu à domicile, à raison de cinq escalins le baril. 11 déc

CONSULAT DE FRANCE.

AVIS MENSUEL—Février 1845.

SONT invitées à se présenter à ce Consulat pour affaires qui les intéressent, les personnes dont les noms suivent:

B — Briffaut, Louis; Béranger; Bougenelle, Philippe; Broist, frères; Bonhomme, Rich. ou Pierre; Bordenave, Marcelin; Boer, David; Benel, Levy; Bizet, Barthélemy.

C — Chauvel, Amand Justin; Chare, Jean Baptiste; Costra, Eustache.

D — Dumont, Jacques; Duchamois, Ferdinand; Duprat, Théophile; Deplaigne, Jacques; Ducos, Marie; Duchesne Duvernay; Dusseaux Delacroix; Duval; Dumarest Vve.; Dochaud époux; Deporest Mmes.

E — Engelsheim, Pierre; Eude, Ernest.

F — Feuchère, Lucien.

G — Guérin, Cerroyeur; Guillot, Antoine; Guigne, Catherine; Guillon, Auguste François; Gauffroy, Jean Baptiste; Geoger, Florent; Grégo; Gallon, René; Gusman Gabriel.

H — Heber, Jean; Herber Jean; Harosteguy.

J — Jourdan Honoré Théodore; Jourdan Antoine Luc.; Jacquesson, Stanislas; Jambon, Etienne.

K — Klein.

L — Lusignan, Etienne; Loyau, dit Auguste; Lana, frères; Larroque; Lacollonge, Urbain; Lemaire, Eugène; Lebreton Deschapelles; Lebret Pierre.

M — Monié, Jean; Mollelier, Xavier; Massieu, Guillaume; Murphy Edouard; Métayer aîné; Mauvière Fazende; Martel B. Barthélemy.

N — Negueloux, St. Hilaire.

P — Pouillet, Charles; Porret, Louis; Page, Antoine; Ferrodin, François; Potier Gillet; Parshère, François.

R — Rouget, Adélaïde; Richard, Auguste; Renoy, Julien Jabel.

S — Sicard, Pierre; Simonetti; Sogory, Charles; Savoye, Philibert; Sanguinetti; Senent; Schilin.

T — Tremoulet; Tardif, dit Wolsky.

V et W — Vandegrift, époux; Verghe François; Videau Pierre; Verneuilh; Werst, Auguste.

La chancellerie du Consulat de France, située encoignure Remparts et St. Pierre, est ouverte tous les jours de dix heures du matin à trois heures de l'après midi. 3 fév

P. CUSACHS, Pharmacien.

Magasin en gros de Drogues, de Peintures, d'Huiles, de Médicaments spéciaux, d'articles pour les confiseurs, pour les distillateurs, pour les teinturiers, &. Encoignure Condé et St. Philippe—Nlle. Orléans. 30 juillet

VENTES DE CE JOUR.

PAR J. B. BLACHE.

IL sera vendu aujourd'hui, douze courant, à dix heures du matin, à son magasin d'encan, rue Conti, No. 23: 12 caisses chapeaux de différentes qualités. 12 fév—1

PAR F. E. TRICOU.

IL sera vendu aujourd'hui, mercredi 12 février 1845 à dix heures du matin, au restaurant connu sous le nom de "Vous qui Tette," situé rue de la Levée, No 106, en face du marché à la viande, entre les rues Madison et Dumaine: Une quantité de meubles, ustensiles de cuisine, vitres, etc. &c. Conditions—Comptant. 12 fév

Groceries.

PAR F. H. PETITPAIN.

No. 3, Vieille Levée

IL sera vendu aujourd'hui mercredi 12 courant, à 11 heures 1/2, Un grand assortiment de groceries. Aussi:—400 pièces toile d'emballage d'Ecosse. 12 fév—1

Bottes, Souliers et Chapeaux.

PAR SYKES & HYDE.

A. Devall, encanteur

AUJOURD'HUI mercredi, douze courant, à 10 heures, il sera vendu à leur magasin d'encan, No. 51, rue des Magasins: 100 caisses bottes, brodequins et souliers pour femmes et enfans; 60 caisses chapeaux castor, soie et poil ras. 12 fév—1

Vente de marchandises sèches par catalogue.

PAR DORSEY, VINCENT & CO, 51 rue de Chartres.

WM. MERGER, Encanteur.

IL sera vendu mercredi prochain, douze du courant, à dix heures: Une grande variété de marchandises sèches, étrangères et du pays. Les catalogues et les échantillons seront prêts de bonne heure, le jour de la vente. 10 fév—3

SUCCESSION DE E. SHIELDS.

Propriété de valeur dans la Seconde Municipalité.

PAR J. A. BEARD & Co.

J. A. BONNEVAL, Encanteur.

IL sera vendu à l'encan, le mercredi 12 mars, à l'Arcade de Banks, à midi, en vertu d'un ordre de l'honorable J. Bermudez, juge de la Cour des Preuves de la ville et paroisse de la Nouvelle Orléans, en date du 3 février 1845, et sous la surveillance des exécuteurs testamentaires de feu E. Shields.

UN CERTAIN LOT, ou portion de terre, ensemble avec les édifices de valeur qui s'y trouvent, mesurant 100 pieds de face à la rue de l'Annonciation, sur 110 pieds de profondeur et face à la rue Duplantier et formant encoignure. Les améliorations consistent en une bonne résidence de famille, avec toutes les autres bâtisses nécessaires à un grand ménage. La position est une des meilleures pour la salubrité, et cette propriété se trouve dans les limites de la paroisse d'Orléans.

Conditions—Un quart comptant, et le reste à un crédit de 1, 2 et 3 ans, en billets endossés à satisfaction, et portant hypothèque jusqu'à paiement final. Si les billets ne sont pas payés à maturité, ils porteront intérêt à raison de huit pour cent par an.

Les actes de vente par devant J. B. Marks, notaire public, aux frais de l'acquéreur.

Pour plus de détails, s'adresser au bureau de J. A. Beard & Co, 41, rue des Magasins. 5 fév

VENTES A L'ENCAN.

PAR SYKES & HYDE

A. Devall, encanteur

Belles Briques et Tuiles.

JEUDI, 13 du courant, à 4 heures et demie, il sera vendu au magasin d'entrepôt, rue de la Levée, près de la Presse à coton de la Troisième Municipalité, 24,000 superbes Briques anglaises à feu, assorties, 1,000 Tuiles, 9, 10, 12 et 14 pouces. Conditions—comptant. 11 fév—3

VENTE POSITIVE DE PROPRIETES DANS LA PREMIERE ET DEUXIEME MUNICIPALITES.

Par ... & J-A. Beard, &c.

IL sera vendu Jeudi 14 février, à midi, à l'Arcade de Banks, ... LOTS DE TERRE ... situés dans les première et deuxième Municipalités, savoir:

Premièrement, 24 lots de terre dans l'Ilot No 16, bornés par les rues Gravier, Perdido, St. Marks et ... l'Etablissement du Gaz ...

Deuxièmement, 22 lots de terre dans l'Ilot No 6, bornés par les rues Gravier, Perdido, St. Antoine et ...

Troisièmement, 2 lots de terre, Nos 27 et 28, dans l'Ilot No 20, bornés par la rue Jackson, le canal ... et la rue Claiborne, mesurant chacun 25 pieds sur la rue Jackson, sur 100 pieds 7 pouces. Toutes les propriétés ci-dessus sont dans la deuxième Municipalité.

Quatrièmement, 17 lots de terre dans l'Ilot No 61, bornés par les rues Canal, Roman, Prieur et Douane, dans la première Municipalité.

Nos. 1, 21, 22, 23, 24, 25, 27, 28, 29 et 30, mesurant 25 pieds face à la rue du Canal, sur 106 pieds 8 pouces de profondeur, autres lignes parallèles; ... mesurant 25 pieds face à la rue Roman, sur 148 pieds 8 pouces de profondeur. Toutes ces propriétés sont calculées pour ...

Conditions:—Un cinquième comptant, la balance à 6, 12, 18 et 24 mois de crédit, en billets approuvés ... [illegible] ... Les plans peuvent être vus au bureau de J. A. BEARD, 40, rue des Magasins. 30 jan—

Pour clore une Société.

PAR AVAT & DOMINGON.

MARDI, 18 février 1845, à 10 heures du matin, il sera vendu, rue de Chartres, No. 31, entre les rues Bienville et Douane, ... de M. P. COUDER, consistant en marchandises ... articles divers, trop nombreux ... [illegible]

A VENDRE A L'AMIABLE ... [illegible]

A VENDRE ... Attakapas ... [illegible] ... 31, rue de la ... 30 nov

SUCRE — 400 boucauts sucre sur habitation, en dessus de la ville, à vendre par FOLLAIN & BELLOCQ, 25, rue St. Louis. 27 janv

CUIR à SEMELLES — Un lot très ..., à vendre par FOLLAIN & BELLOCQ, 25 rue St. Louis. 27 janv

PEAUX de Bœuf — Un lot de Peaux de Bœuf, à vendre par FOLLAIN & BELLOCQ, 25 rue St. Louis. 27 janv

COTONNADE DES ATTAKAPAS pour pantalons, à vendre par FOLLAIN & BELLOCQ, 25, rue St. Louis. 27 janv

VIN DE MADERE très vieux et de qualité supérieure, Odessa old reserve, Odessa extra good, etc. à vendre par FOLLAIN & BELLOCQ, 25, rue St. Louis. 27 janv

CAFE — 40 sacs Havane vert, nouvelle récolte, en débarquement et à vendre par J. F. BERCIER & Co, 54, Vieille Levée. 27 jan

CIGARES — Un bon assortiment de la Havane, d'importation directe, des marques suivantes: Regalia, Kionda, India Cubana, Liberal Palma America, Venus, Mahonese, Canones Palma Celebrada, America Brenes, y Tres Hermanos. Petits cigares Palma, Ugues et Favorita, à vendre par J. F. BERCIER & Co, 54, Vieille Levée. 27 jan

L. DUPERRON

DOCTEUR DENTISTE,

No. 280, RUE BOURBON,

Entre St. Philippe et Dumaine,

TIENT son cabinet ouvert depuis huit heures du matin jusqu'à deux heures de l'après-midi, et dans la soirée de quatre à six. 28 avril

DR. BLANCHARD,

Ex-Dentiste de leurs Majestés le Roi et la Reine des Français, des Princes et Princesses; Chirurgien-Dentiste de la faculté de Médecine de Paris, et celle de la Nouvelle-Orléans.

POSE les dents artificielles sans la moindre douleur, et avec imitation parfaite des dents naturelles, depuis une dent seule jusqu'au dentier complet.

Dirige la seconde dentition des enfans, et corrige la déviation de leurs dents.

Il a une longue expérience et une pratique minutieuse et constante, tant en France qu'en Amérique, de l'art du dentiste, de tout ce qui concerne les opérations, l'entretien de la bouche et la conservation des dents.

Au moyen du Ciment Plombeur, il répare les ravages que les dents ont subi par l'effet de la carie. Ce ciment est de la même couleur que la dent, dont il prolonge la durée et est beaucoup plus précieux que toute autre substance employée jusqu'à ce jour. Chacun peut, en quelques instants, plomber hermétiquement quelque dent que ce soit.

L'opération se fait sans causer aucune douleur, et s'achève en quelques minutes

Récemment inventé pour orifier les Dents.

Or gaufré sans ..., plus malléable et plus parfait que celui que l'on emploie ordinairement.

Nouveau métal fusible (dit Platina) pour plomber les dents.

Litho-Caustique, dont l'application fait cesser à l'instant même la douleur des dents.

Elixir pour renforcer les gencives et consolider les dents vacillantes.

Eau dentifrice pour l'entretien de la bouche et la conservation des dents.

Eau-de-vie de gayac rectifiée, pour donner du ton aux gencives fongueuses.

Opiat au quinine, pour nettoyer et fortifier les dents.

Brosses à dents, formes variées, pour enlever dans tous les sens le tartre de dessus les dents.

A son cabinet, rue Royale 106, entre St. Louis et Conti, tous les jours de 9 heures du matin à 3 heures de l'après midi, les dimanches exceptés. Prix modérés.

Aussi—Au magasin rue de Chartres, No. 47. 3 mar

PAR UN PROCEDE NOUVEAU et en une seule séance, le Dr. Achille LION, Dentiste de la faculté de Paris pose des pièces artificielles de une jusqu'à six dents incorruptibles qu'il garantit pendant dix ans. Cette garantie ne s'étend que sur les six dents de devant de la mâchoire supérieure. Les autres ne peuvent se fixer que par les procédés ordinaires.

Le Dr. A. Lion n'a qu'un seul office en ville, rue Royale No. 44, entre Bienville et Douane où il est visible tous les jours; consultations et opérations pour toutes les maladies de la bouche. 4 mar

ASSURANCES MUTUELLES.

Compagnie d'Assurance de l'Ouest, pour la Marine et le Feu.

(Sous un amendement de leur charte.)

CETTE compagnie assure contre les risques de la MER, des RIVIERES, et du FEU, sous le système mutuel.

D'après ce mode d'assurance, les personnes qui s'engagent envers cette compagnie ont droit à une part des profits, sans encourir aucune responsabilité, et ce, d'après sa charte. L. MATTHEWS, Président. 14 oct

ASSURANCE CONTRE L'INCENDIE.

COMPAGNIE D'ASSURANCE DE L'OCEAN — Bureau rue du Camp, No. 45.

Directeurs:

W. A. Gasquet, Président.

Wm. W. Montgomery, J. B. Leblanc,

P. P. Ducongé, Alex. Gordon,

J. C. Harrison, Edw. Shiff,

J. A. Gasquet, R. W. Montgomery.

CHS. BRIGGS, Secrétaire.

Assure les maisons, les meubles, les capitaux, les marchandises et toutes autres propriétés quelconques, contre le feu, aux plus avantageuses conditions. 5 mars

GENIEVRE de Wolfes, marque de fer—15 pipes genièvre de cette marque; 10 pipes genièvre de Medel; 4 demi pipes eau de vie de Larochelle, 25 paniers champagne de la Famille Royale, à vendre par J. B. RATHBONNE, 8 Canal. 21 d

INDIENNES — 40 caisses venant d'arriver et à vendre par J B RATHBONNE, 8, rue du Canal. 19 déc

CASIMIRS et satinets — 25 caisses venant d'arriver et à vendre par J B RATHBONNE, 8, rue du Canal. 19 déc

KERSEYS et lindsey à carreaux, venant d'arriver et à vendre en magasin, par colis, 56 caisses kersey de toutes qualités; 25 de lindsey à carreaux, à vendre par J B RATHBONNE, 8, rue de la Douane. 19 déc

ACADEMIE MODERNE,

DIRIGÉE PAR J. S. DE PALOS,

Professeur de langues modernes;

No. 191, rue de la Douane.

CETTE institution, consacrée à l'enseignement des jeunes gens qui se destinent au commerce, appelle l'attention des parens.

Le trait distinctif de cet établissement est le soin apporté à l'enseignement des langues modernes, l'anglais, le français et l'espagnol, qu'il est essentiel au négociant de savoir écrire, mais surtout de bien parler. Cette partie de l'instruction est sous la surveillance immédiate du Principal, dont les succès dans l'exercice de sa profession et dix-huit années d'expérience dans l'enseignement des langues vivantes sont de sûrs garans des plus heureux résultats.

Les professeurs sont:

J. S De Palos, Principal.

W Bailey, pour l'anglais et les branches d'une éducation commerciale anglaise

Louis Tuilliard, professeur de français, de littérature, &c.

L'institution sera ouverte toute l'année. Les élèves seront admis par trimestre. Le prix de la pension pourra être payé par mois, d'avance. On trouvera des prospectus à l'Académie, No 191 rue de la Douane et chez les principaux libraires de cette ville.

J. S De Palos, professeur de langues modernes, annonce aux négociants et aux jeunes gens qui se destinent au commerce, qu'il continue ses classes pour l'enseignement de l'anglais, du français et de l'espagnol, à sa demeure No. 191 rue de la Douane. Sa méthode, fondée entièrement sur l'observation des lois de la nature, rejette l'emploi des dictionnaires et grammaires et dispense l'élève de la nécessité d'apprendre par cœur des règles et des phrases toutes faites. Fondée sur une expérience raisonnée de vingt ans, cette méthode repose sur les vrais éléments de succès, qu'elle peut en quelque sorte garantir à ceux qui voudront l'employer. J. S DE PALOS, Professeur de langues modernes, No. 191, rue de la Douane. 29 janv

COLLEGE de MANDEVILLE

LE but de cette institution a été de former un collège sur le plan de ceux du Nord, adapté aux besoins de notre population et de notre climat.

Situé à peu de distance de la métropole du Sud Ouest, à l'abri de toute maladie épidémique et offrant aux élèves le salutaire exercice du bain dans les eaux du lac Pontchartrain, le collège occupe un site qui ne le cède à aucun autre, dans les limites de l'Etat.

En conséquence du plan arrêté, l'enseignement est confié à des professeurs du Nord, choisis dans les collèges de cette partie de l'Union, à l'exception des professeurs de français et d'espagnol. Ce sont:

MM. Lewis Elkin, proviseur et professeur de mathématiques.

Albert W. Ely, (de l'université de Virginie) professeur d'anglais et de mathématiques.

William F. Roe (du collège Dickinson, Carlyle) professeur de langues anciennes.

Pierre Julian, professeur de français.

J. M Lopez, professeur d'espagnol.

Charles H. Fonda, professeur de dessin.

F. Scherer, professeur d'escrime et de tactique militaire.

J. Snyder, maître d'étude.

Les professeurs du Collège de Mandeville ne se sont pas laissé séduire par ces théories pompeuses, qui rejettent l'application comme inutile et prétendent mener les élèves au savoir par de grandes routes. L'étude, soutenue avec persévérance et aidée par une méthode judicieuse de division du temps et du travail, est le seul moyen dont ils attendent un succès certain.

La discipline du collège est faite avec indépendance et fermeté, sans souffrir aucune intervention. Le soin scrupuleux que mettent les parens dans le choix de ceux auxquels ils remettent l'éducation de leurs enfans, doit les empêcher d'intervenir dans les règlemens de l'établissement. Leur action ne peut que produire des résultats aussi funestes aux élèves qu'aux professeurs.

Après l'éducation physique et intellectuelle, il nous reste à parler de l'enseignement moral et religieux. Le Rev. Blyth, de Madisonville prêchera tous les dimanches pour les élèves protestans; les catholiques seront dirigés par M. Julian

Les personnes suivantes, ayant leurs enfans à cette institution, sont à même d'en donner des informations:

Wm Freret, Esq.; Hon Edw. Simon, de la Cour Suprême; Hon. Manuel White; Hon. Juge Jones, à Covington; F. B. Lebeau, Esq.; R. J. Palfrey, Esq.; Thomas Toby, Esq.; Richard M Carter, Esq.; Gustavus Schmidt, Esq.; Louis Lessassier, Esq.; John Martin, Esq.; Théophile Fortier, Esq.; J. P. Whitney Esq.; Alexander Phillips, Esq.; Joachim Kohn, Esq.; J. A. Barrelli, Esq.; J. B. Leblanc, Esq.; Théodore ..., Esq.; Daniel Fredrick, Esq.; Thomas Fellows Esq.; A. P. Lenaux, Esq.; Richard Charles, Esq.

Philippe Guesnon, Esq. est l'agent du Collège.

1 juin—

Le local agrandi de la maison voisine et attenante (rue Bienville) ne laissera rien à désirer pour l'espace et la salubrité.

Les examens de musique ont lieu, comme les années précédentes, de novembre en avril, le premier samedi de chaque mois, à 4 heures P. M.

Vers la fin de mai, examen général et distribution de prix.

CONDITIONS

Pension et instruction générale	$34(?)
Do.....avec blanchissage	30(?)
Demi pension	16
Externes	11
Piano	32(?)
Solfège	2

4 oct—

ORLEANS HIGH SCHOOL.

[LYCÉE D'ORLEANS,]

Rue de l'Esplanade.

LE LYCÉE D'ORLEANS, dirigé par Messieurs MERVOYER, WYNDHAM et EVERETT, reçoit des pensionnaires, des demi-pensionnaires et des externes.

Le cours d'études comprend l'anglais, le français, l'espagnol, le latin, le grec, les mathématiques, la tenue des livres, la géographie, l'histoire, la philosophie, &c. &c.

Les classes sont dirigées par MM. Wyndham, Mervoyer et Everett, et par des professeurs adjoints, qu'une longue expérience dans l'enseignement recommande particulièrement aux familles.

Si les parens le désirent, les élèves recevront à leurs frais des leçons de musique, de dessin, de danse et d'escrime. Ces branches sont confiées aux meilleurs maîtres de la ville.

La surveillance se fait par les directeurs et par des professeurs chargés de la police des salles d'étude ... [illegible]

Institution Carreau.

Rue des Remparts, entre Ste Anne et Dumaine.

[illegible]

Avis important.

LE LYCEE DE VILLERS,

[illegible]

LE principal de cette institution prend la liberté d'appeler l'attention des pères de famille sur ... Les noms des professeurs qu'il a choisis avec le plus grand soin pour le seconder dans l'enseignement de la nouvelle méthode qu'il a déjà soumise au public.

Principal et directeur, MM. De Villers.

Langues anciennes et mathématiques en anglais, Dr. Egan.

Philosophie, belles-lettres, etc., F. Boutet(?)

Grec et latin, pour les Français, ...

Langues modernes, Rivière.

Ecriture, tenue des livres, et mathématiques en français, Marie; Lesueur de Petitville

Physique expérimentale, ...

Dessin, Devoti

Danse, ...

Escrime, Gonzales.

Musique, ...

Maîtres d'étude, Robin, et St Martin Vedrenne.

M. l'abbé ... est chargé de l'éducation religieuse des enfants catholiques.

La direction matérielle de l'établissement est confiée aux soins de M. et Mme Giffard.

N-ta. La physique sera enseignée d'une manière pratique, l'institution possédant un très beau cabinet de physique.

Les classes sont aujourd'hui en pleine activité et dureront toute l'année sans interruption ... de l'année, les élèves qui se seront distingués, recevront des médailles au lieu de prix. 28 jan

Institution Jefferson.

M. LORD ayant loué la Maison ... occupée par l'Institution Boffet prévient les parens de ses élèves, et le public en général, que son Etablissement, actuellement dans le Passage de la Bourse, sera transféré dans la rue Bourbon, 33, entre Douane et Bienville vers le 10 février prochain, dès que les réparations commencées seront terminées.

Avec un tel changement, M. Lord compte pouvoir ... La Langue Grecque et la Latine ... Les parents qui désirent placer leurs Enfans dans l'Etablissement sont priés de s'adresser à l'institution Jefferson, No 37, passage de la Bourse.

Les dispositions seront faites pour la réception immédiate d'Elèves pensionnaires, demi pensionnaires, et externes. 30 jan—6

INSTITUTION DE DEMOISELLES,

(Pensionnat-externat.)

FONDÉE EN 1833 PAR MADAME LEIRIS,

Et dirigée depuis 1840 par Mme. DESRAYAUX

Rue des Remparts, encoignure Bienville.

L'INSTRUCTION reçue dans cet établissement est solide et variée: elle s'étend, depuis les éléments de lecture et de grammaire, jusqu'aux notions générales et raisonnées de littérature et de sciences exactes, indispensables à toute bonne éducation. L'enseignement des différentes branches est divisé de manière à ce que chaque élève y trouve le degré le mieux applicable à son âge et à sa capacité.

L'anglais et le français sont également cultivés; et le mélange des élèves créoles et américaines donne à toutes une occasion constante de langage pratique.

La musique (piano, solfège et chant) est enseignée par des dames exclusivement attachées à l'institution; et leur présence constante est une garantie d'exactitude pour les études comme pour les leçons.

Une surveillance attentive s'exerce sur les élèves aux heures d'études et de récréations, comme moyen de prévenir les fautes et d'assurer le travail et les progrès.

La direction veille à l'accomplissement des devoirs religieux pour les élèves pensionnaires. Un prêtre, autorisé par l'évêque, vient, deux fois la semaine, faire une instruction religieuse dans l'établissement, et préparer à la première communion, qui est l'objet d'un soin spécial.

A dater du 1er novembre, l'institution ne reçoit plus de jeunes garçons, et reste entièrement consacrée aux demoiselles.

INSTITUTION CLASSIQUE ET COMMERCIALE

DE G. BOYER.

No. 146, rue Conti, entre Dauphine et Bourgogne.

CETTE institution, la plus ancienne de la Nouvelle Orléans, s'est toujours distinguée par le succès qu'elle a obtenu depuis sa fondation. Un nombre considérable d'élèves qui en sont sortis pour entrer dans le monde, se sont déjà fait remarquer dans les différentes professions qu'ils ont embrassées.

L'institution Boyer qui a l'avantage de se trouver dans une position toute centrale, occupe une des plus vastes maisons de la ville, fort bien aérée et d'une salubrité parfaite.

Le cercle des études que parcourent les élèves, embrasse toutes les branches d'instruction qui composent une éducation accomplie; depuis l'instruction élémentaire jusqu'aux sujets qui rentrent dans la sphère des écoles les plus élevées.

La discipline, si nécessaire pour imprimer aux jeunes gens le sentiment des devoirs qu'ils auront à remplir dans leurs relations sociales, est un des traits distinctifs de cet établissement: elle est tout à la fois sévère et modérée; et la sollicitude du Principal pour la moralité des jeunes gens confiés à sa garde, est stricte mais paternelle.

La langue anglaise dont l'importance devient de plus en plus évidente, est, dans l'institution Boyer, l'objet de soins particuliers; les professeurs chargés des cours sont des hommes de talent, qui depuis longtemps ont fait leurs preuves dans l'enseignement.

BRANCHES D'INSTRUCTION:—Langue anglaise, française, espagnole et latine, histoire, géographie, mathématiques, éléments d'histoire naturelle, philosophie, &c. 10 déc—6

INSTITUTION DE JEUNES DEMOISELLES,

dirigée par Mme. P. ARPIN, 169, rue Bourgogne, entre St. Louis et Conti.

MME. P. ARPIN a l'honneur de prévenir les parents de ses élèves, que les classes recommenceront Jeudi prochain, 9 courant.

Deux maîtresses, l'une pour l'anglais, l'autre pour le français, la secondent dans les soins qu'elle donne aux jeunes personnes qui lui sont confiées.

Une classe consacrée aux élèves les plus avancées, sera faite désormais par M. Arpin qui portera ... attention sur la géographie, l'histoire, l'arithmétique &c. 7 janv

QUARTIERS GENERAUX.

Nouvelle Orléans le 29 janvier 1845.

ORDRE GENERAL—No. 11.

UNE élection aura lieu le premier samedi du mois de mai prochain, (seconde division D. M.) à l'effet de procéder à l'élection d'un Major Général, pour la vacance occasionnée par le décès du Major Général E. ... Les bureaux de scrutin seront ouverts de dix heures à midi, à tous endroits désignés dans chaque brigade, savoir:

La quatrième Brigade à Vermillionville.

La onzième Brigade à Alexandrie.

La cinquième Brigade à Natchitoches.

La sixième Brigade à Monroe.

La dixième Brigade à Vidalia.

Par ordre du commandant en chef,

J. B. ARMANT,

Adjudant et Inspecteur Général. 30 jan—1m

Histoire de l'Empire.

LA quatrième livraison de l'histoire du Consulat et de l'Empire par A. Thiers, est maintenant en vente chez Vict. Hébert, Libraire, 149 rue de Chartres.

Prix 15 cents la livraison. 11 fév—6

MUSIQUE!! MUSIQUE!!!

VICTOR HEBERT, 149, rue de Chartres, vient de recevoir un assortiment de musique nouvelle, savoir: LE JUIF ERRANT quadrille original, pour piano; les Nouvelles valses brillantes; Sérénade pour piano ... Damoreau, par J. Artot; le Départ, Duo de Don Sébastien ... fantaisie par F. Hervé ... Variations ... musique de W. Balfe; Richard en Palestine, musique d'Adam, la Jeunesse Dorée ...; Adoration, romance; Au Retour de l'Hirondelle, romance. 22 jan—1m

REÇU par le navire Austerlitz, du Havre, et à vendre par VICTOR HEBERT, 149 rue de Chartres, les ouvrages suivants:

Volumes des vrais MYSTERES DE PARIS, 7 volumes in 8.; Paris dans l'Eau, par E. Briffault, 1 volume illustré; l'Imitation de Jésus-Christ, traduction nouvelle par l'abbé F. de Lamennais, 1 volume grand in 8o illustré, Boitard, le Jardin des Plantes, illustré en beau volume grand in 8o. Laurent de l'Ardèche, Histoire de Napoléon, 1 volume illustré; Scènes de la vie privée des animaux, tome 1, un volume illustré; Scènes de la vie publique des animaux deux beaux volumes grand in 8o; Juif Errant, illustré, édition de Paris, les trois premières livraisons; aventures de Tom Pouce, un beau volume illustré. 27 jan—6

EN vente chez Victor Hebert, libraire, 149 rue de Chartres, les trois premières livraisons du JUIF ERRANT illustré, édition de Paris. 27 jan—1m

L'ECHO des FEUILLETONS,

JOURNAL littéraire, paraissant le 15 de chaque mois. Ce Journal se publie par livraisons; dont chacune est illustrée d'une gravure sur acier, exécutée par les meilleurs artistes de Londres et ornée de vignettes ... Les 12 livraisons forment à la fin de l'année un volume in 8o ...

Les années 1841, 1842, 1843 et 1844 sont déjà en vente.

Prix de chaque année:—Un volume broché $4; ... reliure de luxe $5

Prix de l'abonnement, 12 livraisons brochées, $4 par an, avec une jolie gravure de modes, $4 50.

Le Journal des Journaux.

REVUE Littéraire, paraissant le 1er de chaque mois, publié par les mêmes éditeurs, le journal des Journaux est le complément de l'Echo des Feuilletons, dont il ne reproduit aucun des articles. Chaque livraison formant 48 pages grand in 8o, est illustrée par des vignettes ... des premiers artistes Français.

Prix de l'abonnement:—$4 par an, avec gravures de modes, $4 50.

Louis XIV et son Siècle.

HISTOIRE Pittoresque et Curieuse de la période de 1643 à 1715. Par Alexandre Dumas. Cet ouvrage se publie en 30 livraisons ... l'ouvrage se composera de deux superbes volumes, contenant le nombre de trois volumes ordinaires, ornés d'au moins 12 grands sujets, de 30 gravures à part et d'une foule de vignettes ...

Chaque pamphlet contient deux livraisons.

Directeur: M. DE LA PLACE, au bureau de l'Abeille, rue de Chartres, No. 61. 31 déc

Onzième Livraison

DU JOURNAL DES JOURNAUX.

CONTENANT trois nouvelles:—Suite de la Vera Cruz à Mexico par Paul Duplessis, 2o. un rapport de police ... par Marie Aycard, 3o. Les quatre artistes ... Gravures: 1o. ... d'un rapport de police ... 2o. Scène des quatre artistes, gravures de modes, représentant six costumes divers

Livraison de l'Echo des Feuilletons, suite du Colonel de Surville, avec une gravure représentant une des principales scènes.

Louis XIV et son siècle, Les 17e, 18e 19e, 20e, 21e 22e, 23e, 24e, et 25e livraisons. Le tout reçu par le Charlemagne.

M. DE LA PLACE, Directeur, au Bureau de l'Abeille rue de Chartres No. 61. 30 jan

Les Mystères de Paris.

EDITION complète et illustrée en deux gros volumes in 4o richement reliés ... [illegible] ... (1845)

Concordance des Codes de commerce, français et étrangers y compris celui de la Louisiane, par Antoine de St Joseph.

Concordance des codes civils, idem par le même.

En vente chez LELIEVRE, Encoig. Royale et St. Anne. 17 nov

ETAT DE LA LOUISIANE.

Paroisse St. Jacques.

Vente par la Cour des Preuves des Meubles, immeubles, des autres objets mobiliers, de la récolte de Sucre et Mélasse, dépendant de la succession de feu Michel Bernard Cantrelle.

LUNDI, dix sept février courant, à 10 heures du matin ... [illegible]

Marchandises Sèches.

[illegible]

GARTHWAITE, PAYAN & Co.

Magasin d'Habillement, en gros et en détail, No. 30, rue du Canal, entre Chartres et Vieille Levée. VIENNENT de recevoir, par les navires Wabash, Louisa, Parthenon, ... et Vicksburg, la plus grande partie de leur envoi de Marchandises d'hiver, comprenant des Habillemens de grande variété ... savoir:

PALETOTS, LEVITES ET HABITS CLAY.

En drap ..., en Lowell jeans, Kentucky jeans, en castor ...

HABITS ET LEVITES.

En draps français, anglais, allemands et américains bleu, noirs, vert invisible, brune et couleur d'or.

PANTALONS—En casimir français et anglais, uni, couleur chevrons, à carreaux, rayés et bleu kersey, lindsey, Kentucky jeans et cottonade.

GILETS—A soie retournée, croisé, en soie, velours, drap, noirs et à dessins, cachemire fantaisie, velours ... satin noir, uni et à dessin; piqué de Marseilles ...

CHEMISES ET CALEÇONS—En toile d'Irlande, écrue, coton, calicot, gingas, flanelle Canton, laine ..., mérino et coton, cols de chemise, écharpes ... bretelles ...; 300 douzaines casquettes ...

HABILLEMENTS D'ENFANTS—Paletots et Lévites, Gilets et Pantalons de tout genre.

Les habitants, marchands et pacotilleurs trouveront leur avantage en venant examiner ces marchandises avant de faire leurs achats ailleurs. 7 janv

C. YALE Jr.,

No. 13, RUE DE CHARTRES, NLLE. ORLEANS.

Marchandises—Fantaisies

INFORME respectueusement les acheteurs de cette ville ainsi que ceux de la campagne, qu'il offre en vente un assortiment de marchandises riches et nouvelles, qu'il a acheté dernièrement aux grands encans de New York et qu'il offre

AUX PLUS BAS PRIX,

Et dans les termes les plus favorables. Son assortiment consiste en partie des articles suivants, savoir:

SOIERIES:

Soie de Paris, brodée et brochée, nouveau genre; un assortiment riche et complet de soie façonnée et rayée; soie noire et couleur ... soie de Suisse ... satin rayé, noir et couleur, pour robes.

ARTICLES POUR ROBES:

Cachemire d'Ecosse, des derniers goûts; mousseline de laine de toutes qualités; Alpaca, unie et façonnée; ... et bombazine; crêpe de laine, paramatta et alpaca; robes de mousseline brodées et à jour, pour bal.

AUSSI:

Un grand assortiment de shawls; mouchoirs fichus, etc. etc.

RUBANS:

Rubans nouveautés, en taffetas et satin, pour chapeaux et bonnets; gants et mitaines de tout genre et qualité, de laine, mérinos, soie et en coton.

AUSSI:

Un assortiment supérieur de jaconat et percale uni rayé et façonné.

DENTELLES:

Dentelles fil et imitation; toile d'Irlande, etc. etc. etc. Un assortiment complet de chapeaux, fleurs artificielles, ainsi qu'un assortiment général d'articles pour modistes. 17 déc

FRED. BONIS & LOUVRIER

29, RUE DE CHARTRES,

ONT maintenant en magasin leur assortiment de marchandises françaises importées directement, et qu'ils vendront à très petit bénéfice. Leur stock se compose en partie de:

... caisses mousseline de laine pure, dessins veloutés

... d'indiennes françaises des meilleures fabriques ... Odier-Dollfus &c.

Soies dites caméléon, pour robes,

Soieries belle qualité, pour chapeaux, assorties de couleurs,

Soies d'Italie, noires 3/4, 4/4 et 5/4

Rubans à chapeaux, très nouveaux

Fleurs fines pour modes

Cols brodés, Guimpes

Mousseline Batiste unie, à ourlet et brodée ...

Une grande variété de cravates pour hommes et pour dames; crêpes de toutes couleurs, différens genres

1000 douzaines bretelles assorties, anglaises et de France

1000 grosses boutons de nacre français, anglais et de Chine

100 livres soie à coudre, couleurs assorties

Ornemens de jais, boutons, épingles, broches, peignes &c

Toutes sortes de bas en coton, en soie ...

Un grand choix de merceries et fournitures

Corsets sans coutures et corsets communs

Gants en soie, fil ... chevreaux, de Jouvin

Parfumerie, savons, eau de Cologne, pommades &c

Indiennes à rideaux, chenille ... &c.

FRED. BONIS & LOUVRIER, 29, rue de Chartres.

Au Magasin de détail, au coin des rues Poydras et Carondelet.

N. B. Les marchands sont priés de venir examiner notre stock. 6 déc

I. ROSSI,

DROGUISTE ET PHARMACIEN,

Importeur en gros et en détail,

A L'ENSEIGNE DU MORTIER D'OR,

TIENT constamment un fort assortiment de DROGUES, MEDICAMENS, &c &c.—A transféré son magasin du faubourg ... à l'encoignure des rues ... et Tchoupitoulas, ... au dessus du bac de Gretna. 29 nov—1 an

R. DITTRICH,

Négociant Commissionnaire,

25, rue Poydras.

COUVERTURES ... trois points, très lourdes, à vendre à bon marché pour clore une consignation, par EUGENE ROCHEREAU & Co., 17 et 19, rue St. Louis. 1 fév