L'Abeille de la Nouvelle-Orléans

BUREAU No 73 RUE DE CHARTRES

NOUVELLE-ORLÉANS.

SAMEDI MATIN, 21 JUILLET.

DEPECHES

Télégraphiques

TRANSMISES A L'ABEILLE.

LA GUERRE EN ORIENT.

L'attitude de la Grèce.

Londres, 20—Le correspondant du *Times* à Athènes rapporte qu'il y a beaucoup d'agitation en Thrace et en Macédoine. On pense que cette agitation se fera sentir bientôt en Thessalie. Le ministre de la guerre mobilise les troupes et le ministre de l'intérieur enrôle des volontaires.

Le siége de Routschouk.

Le correspondant du *Times* à Bucharest dit que la ville forte de Routschouk est complètement entourée, quoique le siége n'ait pas été commencé activement encore. Lorsque le blocus de Routschouk sera complet, on pense que la colonne russe de la Dobrudscha quittera la ligne du chemin de fer de Chernavoda pour investir Silistrie.

On annonce officiellement que les Russes ont pris possession de toute la ligne du chemin de fer de Chernavoda et de Kustardza, les Turcs ayant évacué et partiellement détruit la ville de Chernavoda—mardi sair.

Les opérations contre Andrinople.

Plusieurs dépêches disent que le mouvement du général Saghra n'était qu'une feinte et qu'il a pour objectif des stations de chemins de fer plus au sud, attendu que les Russes se sont concentrés et ont reçu l'ordre de marcher immédiatement sur Andrinople.

On calcule que l'armée turque, en dehors des forteresses du Danube, ne dépasse pas centmille hommes, et le grand duc Nicholas a une force suffisante à Tirnova pour les empêcher de s'opposer au mouvement sur Andrinople.

Une dépêche spéciale de Nikopolis au *Post* rapporte que cinquante mille Russes sont partis de Nikopolis pour assiéger Widdin, afin d'empêcher les Turcs de s'avancer entre Misch et Sophie. Les Roumains à Kalafat s'attendent au bombardement de Widdin et comptent se joindre aux assaillants.

La sublime Porte désemparée.

Le correspondant du Standard à Constantinople télégraphie ce qui suit: Je sais de bonne source que la Porte ne compte pas pouvoir empêcher les Russes d'arriver à Andrinople.

Constantinople, 20—Le calme le plus parfait règne dans la ville. On parle d'un mouvement de la flotte anglaise dans la baie de Besika.

Préparatifs pour la défense d'Andrinople.

Constantinople. 20—Une levée en masse a été ordonnée dans la province d'Andrinople. Hobart Pasha est parti avec deux navires cuirassés pour la Mer Noire afin de prendre le commandement de la flotte en remplacement de Hassan Pasha.

Une dépêche du gouverneur de Phillipopolis annonce que les Cosaques ont incendié les villages de Tchouly, Bayauly, Qezlidza et Tchmakdji, près de Kezanlik.

Brigands turcs.

Athènes, 20 juillet—Plusieurs bandes de brigands turcs ayant paru à la frontière le gouvernement a envoyé des troupes pour maintenir l'intégrité du territoire grec.

Mouvements du Czarowitch.

Londres, 20—Une dépêche de Paolo au News dit que le Czarowitch a traversé la Zantla mercredi et se prépare à prendre part au siége de Routschouck. Un détachement de 12,500 hommes du 4me corps doit traverser le Danube et se diriger sur les Balkans, tandis que la cinquième division du neuvième corps ira à Tirnova.

FRANCE.

Versailles, 20—Dans le procès intenté aux propriétaires du journal *l'Egalité du Peuple* le jury a rendu un verdict d'acquittement.

NOUVELLES DU MEXIQUE.

Galveston, 20 juillet—Une dépêche de Brownsville au News dit que le général Escobedo a établi un camp à la ville de Rio Grande et ne paraît pas avoir l'intention de cacher ses mouvements. Le colonel Abram Aguirre et plusieurs officiers mexicains ont été arrêtés à Matamoros, accusés d'avoir des relations avec le général Escobedo.

L'ex-gouverneur Davila est dans une ranche, à Edingbourg où il recrute des soldats pour Lerdo.

On dit que l'ordre du secrétaire de la guerre du Mexique n'a pas été officiellement envoyé au général Canales. Ce dernier affirme n'avoir reçu d'autre ordre que celui du général Trevino à l'effet de s'entendre avec le général Ord de l'armée des Etats-Unis.

WASHINGTON.

Washington, 20 juillet—Une délégation de la ville de Louisville est venue pour inviter le Président et les membres du Cabinet à assister à l'Exposition du 27 septembre. L'invitation a été acceptée. Tous les membres du cabinet, à l'exception du secrétaire Sherman, partent mardi pour se rendre en Virginie où il doit y avoir une sorte de convention le 27 de ce mois.

Le Star annonce qu'une délégation d'hommes d'affaires du 3ème, 4ème et du 5ème district de la Caroline du Nord, sans distinction d'opinions politiques, est attendue ici.

Cette délégation vient pour essayer d'obtenir du Président qu'il change les officiers du Revenu interne dans ces districts, qui sont accusés de prévarication.

Les Indiens.

Le Cabinet a eu une séance aujourd'hui et s'est occupé de la grève des employés de chemins de fer et de la frontière du Mexique, sans arriver à aucune conclusion.

Un avis officiel dit que Joseph le chef des Nez Percés ne s'est pas conformé aux conditions du général Howard.

Dix sept guerriers et vingt huit femmes se sont rendus. Un rapport non officiel dit que ces guerriers avaient deux canons mais pas de munitions et qu'ils s'étaient trouvés séparés de la bande de Joseph.

Indications atmosphériques.

Washington, 20 juillet—Pour les Etats à l'ouest du Golfe: vent variant du nord-est au sud-est, temps clair et plus frais.

Les grévistes.

Columbus, Ohio, 20—Le gouverneur Young a lancé une proclamation commandant aux grévistes de se disperser.

Martinsburg, 20 juillet—De nombreuses arrestations ont été faites. Un convoi de chemin de fer a été arrêté ce matin à Sir John Runs, mais a pu continuer plus tard grâce à la présence de deux escouades de soldats.

Pittsburg, 20 juillet—Il y a en ce moment neuf cents wagons sur la voie entre l'entrepôt d'Union et d'East Liberty. Aussitôt que les convois arrivent les employés se joignent aux grévistes.

Vers minuit il y aura probablement quinze cents wagons sur la voie.

La proclamation du gouverneur Hartranft, de la Pennsylvanie, lue par le shérif Fife, a été accueillie par des huées et par des cris de "donnez nous du pain." Le général Pearson ayant demandé à la foule si l'on permettrait aux convois de passer, une douzaine de voix ont crié non.

La milice a été appelée sous les armes ce matin et une compagnie a été stationnée à l'entrepôt. Les grévistes paraissent déterminés à arrêter les convois malgré la présence des miliciens et on s'attend à des troubles sérieux.

Washington, 20 juillet—Le gouverneur Carroll, du Maryland, a appelé la milice sous les armes, à cause des grévistes qui arrêtent tous les trains. Ces derniers disent que les miliciens ne les empêcheront pas d'arrêter les convois.

Effusion de sang à Baltimore.

Baltimore, 20 juillet—Le sixième régiment, commandé par le colonel Clarence Peters, passait dans la rue de Baltimore pour se rendre à la station de Camden afin de partir pour Cumberland, a été attaqué par une foule de grévistes, à coups de pierres et de pistolets.

Les soldats ont tiré sur la foule et il y a eu un certain nombre d'hommes tués et blessés. L'excitation est si intense en ce moment qu'il est impossible de rien apprendre de positif. Quatre cadavres ont été transportés à une station de police et sept ou huit blessés ont été conduits chez des pharmaciens.

Nouveaux détails sur l'émeute à Baltimore.

Baltimore, 20, 10 heures du soir.—L'excitation est toujours très grande. La foule dans la rue de Baltimore s'étend à plusieurs îlets de chaque côté et il est à peu près impossible de passer sur les trotoirs. C'est à la station de police du milieu que la plupart des victimes ont été transportées.

Il y a jusqu'à présent huit tués dont voici les noms:

Thomas B. Byrne, enregistreur du 5me ward, âgé de quarante ans; Wm. Moran, vendeur de journaux, âgé de quatorze ans; Lewis Janowitz, cordonnier; Cornelius Murphy, âgé de vingt trois ans; un Arabe et quatre inconnus.

Les blessés sont: James Roke, âgé de vingt-cinq ans, dangereusement, et George Kamp, âgé de vingt-trois ans.

Les rumeurs les plus extraordinaires ont été mises en circulation. On prétend que plusieurs femmes ont été tuées et emportées.

Le feu à la station de Camden.

Baltimore, 10 heures et demie—Le feu a été mis à la station de chemin de fer de Camden, les fils télégraphiques coupés et le bureau du télégraphe pillé. Le feu a été éteint sans trop de dommage.

Un avertissement aux grévistes.

Martinsburg, 20 juillet—Quartier-général de l'armée des Etats-Unis, Martinsburg, Virginie Occidentale, 20 juillet.

Avis ayant été donné à toutes les personnes intéressées de la proclamation du Président, le soussigné avertit les individus qui arrêtent les convois de chemin de fer que les troupes des Etats-Unis ne doivent pas être détenues.

Ceux qui le tenteront le feront à leur risque et péril

JOHN H. FRENCH.

Par brevet major de l'armée des Etats-Unis, colonel commandant le 4ème corps d'artillerie.

La Convention de la Georgie.

Atlanta, 20 juillet—Dans la convention constitutionnelle de la Georgie le général Toombs a présenté une résolution à l'effet d'abroger la loi contre le duel. La résolution a été rejetée par un vote de 119 contre 38.

BULLETIN MARITIME.

New York, 20 juillet—Arrivé, le Hunteville. Arrivé à destination, le Concordia. De retour, le Sandusky.

Passe du Sud Ouest, 20—6 heures p. m.—Arrivée, la goëlette Lily of the Valley, capt. Leitch, 9 jours de Ruatan à G. Macheca. Pas de départ.

Port Eads, 20—6 heures p. m.—Arrivée, la goëlette Anita, capt. Wehl, 5 jours de Bonacca, à H. F. Lawler. Pas de départ.

Bourse de coton de Liverpool.

Liverpool, 20 juillet—La circulaire des courtiers de coton de Liverpool dit que le coton a été en bonne demande pendant toute la semaine. Le coton américain est en hausse de 1/16d. à 1/8d., pour les grades les moins élevées. Les affaires sont limitées dans le Sea Island et il n'y a pas de changement dans les prix.

Marchés étrangers.

Liverpool, 20, midi—Coton plus ferme. Middling uplands 6 1/8d.; middling Orléans 6 9/16. Ventes 10,000 balles pour la spéculation et 1000 pour l'exportation; recettes nettes 4,450, américain 4,050: à livrer ferme. Uplands low middling, nouvelle récolte, expédié en septembre et octobre, par veilier, à ometttre 6 7/16d.

Ventes de la semaine 58,000 balles, pour la spéculation 3000, exportation 3000; stock 958,000, américain 618,000; recettes 38,000, américain 20,000; exportation actuelle 3000; en mer 210,000, américain 56,000; ventes de coton américain 37,000 balles.

Liverpool, 20 juillet, 1:30 P. M.—Lard américain 44s.; long clear middles 35s. 6d.

2 P. M.—Uplands, low middling clause, livraisons août et septembre, 6⅜d., octobre et novembre 6 7/16d.

2:30 P. M.—Grains plus faibles; nouveau maïs mêlé de l'Ouest 26s. 3d. à 26s. 9d.

Paris, 20 juin, 2 P. M.—Rentes 107f. 92½c.

Liverpool, 20, 5 P. M.—Futurs fermes. Uplands, low middling clause. A livrer, septembre et octobre 6 7/16, novembre et décembre 6 7/16.

Londres, 20 juillet, 3:30 P. M.—Consols 94 9/16.

Liverpool, 20 juillet, 3:30 P. M.—Ventes 6,150 balles de coton américain. Uplands, low midd. clause, livraison juillet 6 3/8, nouvelle récolte, expédition octobre et novembre, par voilier 6 3/8.

Argent, Stock, &c.

New York, 20 juin—Or ouvert à 105⅜.

New York, 20 juillet, après-midi—Argent facile à la clôture à 1 à 1½; sterling 6; or plus fort à 105⅜; Bons du gouvernement plus fermes, nouveaux 5s 111⅛; Bons des Etats plats.

Stocks forts mais irréguliers. Reliquat à la sous trésorerie: or $83,543,407; billets $49,670,240. La sous-trésorerie a payé $85,000 sur l'intérêt et $37,000 sur les bons. Recettes de douane $358,000.

Marchés americains.

New York, 20, après-midi—Coton recettes nettes rien, bruts 143. Futurs, fermes à la clôture. Ventes 21,600 balles. Juillet 12,32, août 12,27 à 12,28, septembre 12,15 à 12,16, octobre 11,71 à 11,72, novembre 11,48 à 11,49, décembre 11,49 à 11,50, janvier 11,61 à 11,62, février 11,74 à 11,76, mars 11,87 à 11,89.

New York, 20, après midi—Coton, ferme à la clôture, uplands 12 5 16, Orléans 12 7 16. Ventes 702 balles, recettes nettes de la semaine 263, brut 5 272, exportations pour la Grande Bretagne 4,306, ventes 5063, stock 108,980.

New York, 20—midi—Stocks ont ouvert en hausse, mais sont retombés depuis. argent, 1½, or 105⅛; change, long 4.86, court 4.87¾; gouvernements plus faibles; bons d'Etats calmes.

New York, 20 au soir—Coton calme; upland 12 5:16; orléans 12 9:19, ventes 1011 balles.

Futur calme à l'ouverture; juillet 12:27 à 12:30; août 12:27 à 12:28; septembre 12:13 à 12:15; octobre 11:67 à 11:69; novembre 11:14 à 11:46; décembre 11:45 à 11:47.

Havane, 20—Sucre plat. Change ferme. Ur espagno. 227¼.

New York, 20—Etat comparatif du coton de la semaine finissant aujourd'hui:

	balles.
Reçu dans tous les ports des Etats-Unis pour la semaine	4,091
Même semaine l'année dernière	5,819
Total reçu depuis Septembre 1er.	3,929,920
" même date l'année dernière	4,080,046
Exporté pendant la semaine	11,034
Exporté même époque l'année dernière	10,726
Total exporté depuis Sept 1er.	2,980,860
" " même date l'année dern.	3,150 821
Stock dans les ports des E U.	208,123
" même époque l'année dern.	226,222
Stock dans toutes les villes de l'intérieur (Selma omis)	15,421
" même époque l'année dern.	30,158
Stock à Liverpool	958,000
" même époque l'année dern.	951,000
Coton américain en mer pour la Grande Bretagne	56,000
En mer même époque l'année dernière	71,000

Dans les futurs le marché a été généralement actif. Les transactions indiquent qu'il y a une hausse de 3,32d. pour la livraison de juillet et de 1,16d. pour les autres livraisons.

BULLETIN FLUVIAL.

Vicksburg, 20—Le fleuve a baissé de 13 pouces.

Cincinnati, 20—Rivière, 9 pieds 9 pouces—baissant.

Pittsburg, 20—Rivière, 3 pieds—montant.

Evansville, 20—Seulement 8 pieds 7 pouces et la rivière baisse. Montant, le Robt Mitchel. Descendant, le Donnelly.

Cairo, 20—Pas d'arrivage ni de départ. Rivière, 10 pieds 6 pouces—baissant.

St-Louis, 20—Parti, le Belle of Shreveport, N. Orléans. La rivière a baissé de 5 pouces.

Louisville, 20—La rivière remonte — 6 pieds 3 pouces dans le canal.

Memphis, 20—La rivière a baissé de 7 pouces. Arrivé, le Grand Tower, St-Louis, et reparti pour Vicksburg.

BULLETIN FINANCIER.

Vendredi soir, 20 juillet 1877.

Comptoir d'Echanges (Clearing House) de la Nouvelle-Orléans.

	Echanges.	Balances
14 Juillet	761,209 98	$111,982 74
16 Juillet	1,001,969 83	164,122 12
17 Juillet	695,399 79	76,948 89
18 Juillet	768 477 61	99,346 33
19 Juillet	795,954 89	138,123 88
20 Juillet	650,696 51	91,438 48
Total cette semaine	$4,673,708 61	$675,962 44
Total de la semaine dernière	6,012,131 61	901,826 46
Total de la semaine précé.	5,876,322 65	976,838 04

Nous continuons de coter.

Les excellents billets de commerce à 8 à—pour cent par an; le No. 1, à 10 à—le No 2, à 12 à 15, les prêts reposant sur des garanties collatérales, à—à 8; le papier hypothécaire de premier ordre, à 8 à 9½, et ceux de second ordre à 10 à 12.

L'or a ouvert à 104⅞ à 105⅛ contre 105⅛ à New York, et fermé à 105⅛ à 105⅜ (¼ cent de plus qu'hier) contre 105⅜ à New York. On a vendu $7500, à 105, $5000 et 6000 à 104¾.

La hausse de l'or à New York a fortifié le change étranger. Le seule opération annoncée est de 1500 livres sterling de banque, à 513.

A la clôture, les traites sterling étaient cotées à 507 à 508¼ le connaissement et le clear No 1,—à 512½ les traites des banques,—à 513 le taux des banques aux comptoirs; les francs, à 4.94⅜ les traites de commerce et nominales celles des banques.

Le change à vue, sur New York, n'a pas varié. Les transactions sont: $30,000 de banquiers, au pair et $15,000 de banque à ⅛ pour cent de prime.

Les banques ont continué de tirer des chèques sur New York à ¼ pour cent de prime. Le change de commerce, à vue, a encore été coté au pair à 1/16 pour cent de prime.

Ventes du N. O. Stock Exchange, 20 juillet 1877.

Avant le 1er appel.

$26,500	State Consols	79¾
10,000	do	79⅛
17,000	Premium Bonds	35⅜

1er appel 11 a. m.

55,000	State Consols	79¾
1 500	do	79½
11,000	Premium Bonds	35⅜
500	City Scrip 1875	52
2,000	D. S. Coupons	84½
1,000	do	85

Entre les appels.

$30,000	State Consols	79
10,000	do	77¼
55,000	Premium Bonds	35¼
2,000	do	35⅜
15,000	do	35¼

2nd appel, 2 P. M.

$10,000	State Consols	79

Après le second appel.

$10,000	State Consols	79

Les actions ont encore été négligées.

Les consolidés de l'Etat ont fléchi de 1¼ pour cent depuis hier.

Les bons à prime ont été plus forts. Les premiers ont fermé à 78 3/4 à 79; les seconds, à 35 1/2 à 35⅝.

Le scrip de la ville a été coté à 86 à 39 celui de 1874; à 50 à 55 celui de 1875; à 35 à 37 celui de 1876.

Les coupons (de la ville) à moitié payés ont été à 37 à 38; les mandats de l'Etat à 86 à 87 1/2.

OR AMERICAIN ET ETRANGER.

Or américain	105⅛	@ 105⅜
Argent américain, nouvelle émission	—	@ ¾escomp
Piastres mexicaines, Or	—	@ 99¾
Pièces de 5 francs, valeur en or	85	@ —
Pièces de 20 francs, valeur en or	$3.80	@ —
Souverains	4.80	@ —
Pièces de 10 thalers	—	@ 7.88
Doublons espagnols	15.40	@ 15.50
Doublons patriotes	15.30	@ 15.35
Doublons mexicains	15.35	@ 15.40
Pièces de 20 pesos mexicaines	19.35	@ 19.40
Or de l'Amérique du Sud	85 c.	par peso.
20 marcs prussiens	4.60	@ 4.75
Or de la Californie	3 p.	010 escompte
Or américain, poids léger	3 p.	010
Or américain mutilé	10 p.	010 d'escompt

NOTE—Le tableau suivant est le relevé hebdomadaire des cotes du New Orleans Stock Exchange.

ACTIONS ET BONDS.

Banques.	Valeur au pair	Offre	Demande.
Canal & Banking Co.	100	—	—
Citizens	100	72½	76
Citizens Savings Bank	100	—	115
Germania National	100	—	120
Hibernia National	100	—	—
Lafayette	50	—	—
Louisiana Savings	100	—	—
Louisiana National	100	—	—
Mechanics' & Traders	20	—	—
Metro. Loan and Savings	100	—	—
Mutual National	100	85	—
N. O. National	100	—	—
People's	50	41	—
Southern	100	—	—
State National	100	70	72½
Union National	100	75	—
Workingmen's	25	18	18½

Compagnies d'Assurances.			
Crescent Mutual Insurance	100	78½	79½
Factors and Traders Ins.	100	98½	—
Firemen's	50	—	—
Germania Insurance Co.	50	48	55
Hibernia Insurance	100	—	—
Home Insurance	40	19½	21½
Hope Insurance	100	48	53½
Lafayette	100	—	—
Merchants' Mutual	100	37	—
Mechanics' & Traders' Ins.	100	—	—
N. Orleans Insurance As.	50	2¼	—
New Orleans Ins Co.	50	—	—
Sun Mutual Insurance	100	99	100
Teutonia	50	—	—
Union Insurance	100	89	—

Chemins de fer Urbains.			
Carrollton	100	114	118
Crescent City	50	—	—
Canal & Claiborne	100	5½	—
New Orleans City	100	—	145½
Orleans	100	—	—
St. Charles Street	58	75	—

Actions Diverses.			
Bienville Oil Works Co.	100	—	—
Crescent City Oil Co.	100	—	—
C. City Slaughter House	50	22½	—
Carondelet Canal & Nav Co.	100	8	—
Imp. Bonded Warehouse	100	20	—
Jeffer City Gas Light Co.	100	68	—
Louisiana Ice Manu. Co.	50	—	13
Louisiana Levee Co. préféré	15	1 05	1 15
Louisiana State Lottery Co.	100	68	75
Louisiana Oil Company	100	112	115
Levee Steam Cotton Press	100	—	40
La. Cotton Tie Co.	100	—	—
Lamm's Fireless Engine Co	100	—	1¼
Gas Company	100	104½	106
Odd Fellows Hall	10	—	—
Sugar Shed Company	50	—	90
St Charles Hotel	25	5	—
Stern's Fertilizing Co.	50	—	—
Varieties Theatre Asso.	1,500	—	250

Nouveaux Bons d'Etat.			
Consols 7 p. c.		78¾	79

Bonds de Ville.	Date d'échéance	Offre	Demande.
5 Premiums	—	35½	35⅝
Issued 1875			
6 Premium drawn numbers	—	—	—
Consolidated	1892	—	—
Issued 1852			
Wharf Improvement	1880	—	—
Issued 1870			

Bonds Divers.	échéance		
Canal & Claib. St. rr mort.	1879	—	—
C C Slaughter H. mortgage	1881	—	—
Jefferson City Gas LightCo	1880	—	—
Louisiana Levee	1891	35	45
St Charles Hotel. mort.	1880	—	—
New Orleans, St. Louis & Chicago R. R.			
Jack. R. R. 1st mort.	1886	94½	—
Jack. R. R. 2d mor.coup.	1890	90	—
Jack. R. R. 2d mor, debt B.	1890	—	—
Jack. R. R. cons, gold	1912	20	—
Miss. Cen. R. R. 1st mort.	1884	85	—
Miss. Cen. R. R. 2d mort.	1886	73	—
Miss. Cen. R. R. Cons. gold	1912	—	—

Certificates et Warrants.

City Scrip 1874	36	39
1875	50	55
1876	35	37
Half paid Coupons	37	38
Legislative Warrants, 1877	86	87½

Police certificates.

	Offre	Dema
Octobre, 1874	32	34
Novembre, 1874	3:	34
Décembre, 1874	32	34
Novembre, 1875	70	73
Décembre, 1875	70	73
Octobre, 1876	77	83
Novembre, 1876	42	45

School certificates.

Octobre, 1874	32½	33½
Novembre, 1874	31½	33½
Décembre, 1874	32½	13½
Aout, 1875	—	—
Septembre, 1875	—	—
Octobre, 1875	28½	25
Novembre, 1875	33½	35
Décembre, 1875	33½	35
Septembre, 1876	85	90
Octobre, 1876	50	55
Novembre, 1876	23	2
Décembre, 1876	22	25

‡Previous to July 1 1876. *Since July 1, 1876. 1 Avec Dividende. 2 Sans Dividende. 3 Avec Coupon. 4 Sans Coupon.

BULLETIN COMMERCIAL.

Vendredi soir, 20 Juillet 1877.

COTON.—Il n'a été vendu aujourd'hui que 450 balles à des prix qui n'affectent en rien les chiffres de notre tableau des cours.

BASE DE CLASSIFICATION AMÉRICAINE.

Cotes générales		Cotes de l'Exch.
Inferior	7¼ à 8½	—
Low ordinary	9¼ à 9⅝	9¼
Ordinary	9¾ à 10⅛	10—
Strict ordinary	10¼ à 10⅜	—
Good ordinary	10⅜ à 10⅝	10½
Strict good ord.	10⅝ à 10¾	—
Low middling	10⅞ à 11—	11—
Strict low mid.	11— à 11⅛	—
Middling	11¼ à 11⅜	11⅜
Strict middling	11½ à 11⅝	—
Good middling	11¾ à 12—	11⅞
Middling fair	12⅜ à 12½	12⅜
Fair	12⅝ à 12⅞	—

—ETAT DU MARCHE AU COTON—

Stock en mains, le 1er septembre 1876 balles		29,877
Arrivé depuis le der. état.	418	
Précédemment	1,382,773	1,383,191
Total		1.412,568
Exporté aujourd'hui	36	
Expédié précédemment	1,367,699	1,367,735
Stock sur place et à bord non expédié		44,873
Stock (même temps l'année der.		52,044

TABAC.—Les seules ventes rapportées aujourd'hui ont été de 7 boucauts (1 et 6) Il a régné un grand calme sur le marché et durant la semaine il ne s'est vendu que 18 boucauts.

—ETAT DU MARCHE AU TABAC—

Stock en mains le 1er sept 1876.. bts		11,081
Arrivé dep. 8 jours	96	
Précédemment	7.541	7,637
Total		18,718
Expédié depuis 3 jours	50	
Précédemment	7,100	
Mis en balles, consommation de la ville, etc	1012	8,162
Stock en mains, &c		10,556

SUCRE—Reçu ce matin, 6 boucauts. Le stock sous les hangars s'élève jusqu'ici, cette année, à 8411 boucauts, contre 2794 l'année dernière. Les recettes jusqu'ici sont de 140,938 boucauts contre 123,709 l'année dernière. Nous cotons common à fair 9⅝c., la livre; prime à stricly prime 9⅞ c.; choix 10¼c.; centrifuge, 10 c.; jaune clarifié, 10½ à 11 c.; blancs off 11¼c.; blancs purs, 11½ à 11¾c.

MELASSE—Reçu ce matin 2 barils. Le stock sous les hangars cette année est de 937 barils et de 5612 demi-barils et était l'an dernier de 1236 barils et de 9 demi-barils. Les recettes cette année ont atteint jusqu'ici le chiffre de 254126 contre celui de 221,938 barils l'an dernier.

FARINE—Reçu 1,753 barils; vendu 1,472, à différents prix de $4 à $9,62½ le baril.

Nous cotons: Double extra, $6,50 à $7 le baril, low treble extra $7,50 à $8, good do $8,25 à $8,50, choix $8,75 à $9, choix extra $9,25 à $9,50.

VIANDES SALÉES SECHES—Epaules, 5⅞c. la livre; Au détail 6 à 6¼c.

JAMBONS—Le choice sugar cure, 11½ à 12 c. la livre; au détail ces prix sont 1 c. plus élevés.

GRAISSE — En tierçons 9¼ à 9½ c. la livre.

BACON — Epaules 6¾ c. la livre; clear rib sides 8⅛c.; clear sides 8⅝; au détail, épaules, 7¼ c.; clear rib sides, 8⅝ c.; clear sides 9c.

PORC—Mess, $14,50 le baril; au détail, $15 à $15,25.

WHISKEY—Rectifié $1,05 à $1,11 le gallon; au détail, 5 et 10 c de plus.

MAIS—Vendu 1 650 sacs comme suit: Mêlé 68 c. le boisseau, jaune 70 c., choix blanc 78 à 80 c.

AVOINE—St-Louis 40 c. le boisseau; Choix Texas, 41 c.; Galena, 43 c.

SON—80 à 90 c les 100 livres.

FOIN—Prime $17 le tonneau; choix $19.

LAINE—Burry, 13 à 17 c. la livre; claire de la Louisiane, 26 à 27 c.; Lac, 28 à 29; Lac claire 30 c.

VOLAILLES.—Les grosses volailles de l'Ouest valent de $5,50 à $6 la douzaine; les poulets, de $2,50 à $3,50; les canards $3,50 à $4; les oies $5 à 5,50; les dindes $12 à $15. Les grosses volailles de la Louisiane $3 à $3,50; les poulets $1,50 à $2,50; les canards $2,50 à $3; les oies $4,20 à $5; les dindes, $9 à $15.

ŒUFS—Ceux de la Louisiane valent de 15 à 20 c. la douzaine; ceux de l'ouest de 10 à 16 c.

BEURRE—Nous cotons: Creamery fin 24 à 26 c. la livre; do good 20 à 22 c.; dairy good de l'Ouest, 16 à 17 c.; good repacked de l'Ouest, 15 à 16 c.; do fair, 13 à 14 c.; Creamery fin de New York, 25 à 26 c.; do good, 22 à 24 c.; fin de New York, 24 à 25 c.; good 20 à 23 c.; fair, 18 à 20 c.

POMMES DE TERRE, &c.—Les pommes de terre de l'Ouest valent de $1,75 à $2 le baril; les oignons de $3 à $3,50.

SEL—Coarse 85 à 90c. la livre; fin $1.10 à $1.15; Turk Island nominal à 90; sel de table en poches 1¼ à 3c. suivant le volume du sac.

PEAUX—Les peaux vertes de la campagne valent 8 c. la livre; les salées sèches 12½; dry flint 13¼ à 14; steer hides des abattoirs de plus de 85 livres, 9½ c. de 70 à 84 livres, 10 c.; au-dessous de 70 livres, 8½; peaux de vache, suivant le cours, 6½; kips, de 20 à 24 livres, 9½; de 25 à 30 livres. 9½; peaux de veaux, 50 c. pièce.

PRIX DES BESTIAUX

Bœufs du Texas, nourris au maïs, 1re qualité par livre	4½	@ 5
Bœufs du Texas, nourris au maïs, 2me qualité, par livre	—	@ 15
Bœufs du Texas, choix, par tête	$35	@ 45
do 1re qualité	$—	@ 35
do 2e qualité	$25	@ 35
do 3e qualité	$15	@ 18
Bœufs nourris au maïs, 1re qualité, par lb brute	—	@ —
Bœufs nourris au maïs, 2e qualité, par lb brute	—	@ —
Cochons de l'Ouest, par lb brute	5½	@ 6
Cochons du Texas, par lb brute	—	@ 5½
Commun	"	@ 5
Moutons, 1re qual. par tête	$ 5	@ 6
do 2e do do	$ 3	@ 4
do 3e do do	$ 2	@ 3
Vaches laitières, 1re qualité, par tête	$75	@ 90
Vaches laitières, 2e qualité, par tête	$50	@ 70
Vaches du Tex. avec veaux	$—	@ —
Veaux, par tête	$ 8	@ 12

BULLETIN MARITIME.

VENDREDI. 20 JUILLET 1877

☞ Pas d'expédition en douane

ARRIVÉS.

Steamship (ang) Andean, Miller, Liverpool via les Indes Occidentales et les ports Mexicains

BATEAUX A VAPEUR.

Martha, Bassett, du bas du fleuve
Mary Ida, Ruiz, du haut du fleuve
W J Behan, Wilkinson, de Jefferson
Yazoo Valley, Smith, de Vicksburg
Tom Parker, Delahoussaye, de Eason's Ferry
Golden City, Heigler, de Cincinnati
Isabel, O'Pry, du bas du fleuve
Rice Farmer, Ruiz, du bas du fleuve
Eva, Taylor, du bas du fleuve
Blue Wing No 2, Comstock, du haut du fleuve
Assumption, Charlet, de Lockport

REÇU DE L'INTÉRIEUR.

BAS DU FLEUVE—Par steamer Martha—divers à ordre
HAUT DU FLEUVE—par steamer Mary Ida—divers à ordre
JEFFERSON—Par steamer W J Behan—166 balles coton, divers à ordre
VICKSBURG Par steamer Yazoo Valley—146 balles coton, divers à ordre
EASON FERRY—Par steamer Tom Parker—divers à ordre
CINCINNATI—Par steamer Golden City—80 balles coton, divers à ordre
BAS DU FLEUVE—Par steamer Isabel—divers à ordre
BAS DU FLEUVE—Par steamer Rice Farmer—divers à ordre
BAS DU FLEUVE—Par steamer Eva—divers à ordre
HAUT DU FLEUVE—Par steamer Blue Wing No 2—divers à ordre
LOCKPORT—par steamer Assumption—divers à ordre.

Par les chemins de fer.

MORGAN'S LOUISIANA & TEXAS R. R.—divers à ordre
NEW ORLEANS & TEXAS RAIL ROAD—divers à ordre
NEW ORLEANS & MOBILE RAIL ROAD—divers à ordre
N. ORLEANS, ST-LOUIS & CHICAGO R. R. divers à ordre

LISTE DE NAVIRES

En partance pour la Nouvelle-Orléans.

NEW YORK.

Steamship New-Orleans, Dearborn, parti 14 juil.
Steamship Algiers, Hawthorn .... parti 14 juil.
Barque Halcyon, Bardie .... parti 16 juin

LIVERPOOL

Steamship Alice, ———— parti 30 juin
Barque Daniel Draper, Sedergly .... parti 24 juin

SHIELDS, (ENG.)

Barque Prusse, — .... partie 14 juin

ASPINWALL.

Steamship Oberon, Campbell .... parti 29 juin

HAVRE.

Navire Lizzie Moses, Cox .... parti 14 juin.

MARSEILLE

Brick Aurora, Messina ...... en chargement 26 juin

ROUEN.

Barque Geo. W. Sweeney, Hewit ...... partie 2 juin

BORDEAUX

Barque Alphonse et Marie, Privat, en chargement .... 28 mai
Barque Leopold et Marie, Leacally, en chargement .... 7 mai

GENES.

Barque Constante, ———— partie 5 juil.

Avis aux Contribuables.

Département des finances,

HOTEL DE VILLE,
Nlle Orléans, 29 juin 1877.

L'attention des PETITS ET DES GRANDS CONTRIBUABLES est appelée sur la loi No 96, section soixante-dix-neuf, session extraordinaire de 1877—section qui est comme suit:

Sec. 79.—Il est de plus décrété, &c. Que les percepteurs de taxes d'Etat, au nom des autorités de l'Etat, des autorités de paroisses et des autorités municipales des divers gouvernements de villes de l'Etat sont, par la présente, autorisés à recevoir, de personnes quelconques autres que les parties aux noms desquelles les propriétés ont été assessées, des paiements de taxes quelconques exigibles par l'Etat, les corporations de paroisses ou les corporations municipales, à l'expiration de soixante jours après que les dites taxes seront devenues exigibles; à subroger les personnes qui auront acquitté les dites taxes à tous les droits, privilèges et hypothèques de l'Etat, des corporations de paroisses et des corporations municipales—droits, priviléges et hypothèques qui reposent sur les dites taxes et l'inscription de celles-ci dans les bureaux exigée par la loi—sans préjudice à des privilèges ou hypothèques quelconques de l'Etat, des corporations de paroisses ou des corporations municipales sur d'autres taxes ou sur les taxes qui pourront être dues à l'avenir—pourvu que la dite subrogation n'ait lieu que du consentement des propriétaires ou des parties aux noms desquels les propriétés ont été assessées.

J. C. DENIS,
Administrateur des finances.

3juil—16fPP

HAGAN'S

Magnolia Balm

A FEW APPLICATIONS MAKE A Pure Blooming Complexion.

It is Purely Vegetable, and its operation is seen and felt at once. It does away with the Flushed Appearance caused by Heat, Fatigue and Excitement. Heals and removes all Blotches and Pimples, dispelling dark and unsightly spots. Drives away Tan, Freckles and Sunburn, and by its gentle but powerful influence mantles the faded cheek with

YOUTHFUL BLOOM AND BEAUTY.

Sold by all Druggists and Fancy Stores. Depot, 53 Park Place, New York.

NOUVEAU TRIOMPHE

—A LA—

CHEMISERIE PARISIENNE,

15............Rue St. Charles............15

De nouvelles améliorations dans nos ateliers nous permettent aujourd'hui d'offrir au public une série de chemises mi-toile à $18,00, supérieures comme qualité et comme coupe (celle de Charvet) à tout ce qui se vend ailleurs à $24.00.

Quant à notre série de $24,00, elle a toujours le même grand succès.

Voulant, avant tout, populariser notre chemise et nous mettre à la portée des petites bourses, nous commençons dès aujourd'hui une série sur mesure à $10,00.

P. S.—Sous peu, nous offrirons au commerce des devants de chemises de tout genre (petits et grands plis) à meilleur marché que ce qui se vend à New-York.

F. Guébé-Nippert.
15 rue St. Charles.

15 juil—15, 19, 22, 26.

CHEMISES FRANÇAISES,

—CHEZ—

B. SEMBRE,

COIN ROYALE et ST-LOUIS.

Reçu par steamer Chrysolite, un stock tout frais de

Chemises de Paris,

tous les genres, toutes les tailles, avec et sans cols.

Occasion magnifique pour acheter à bon marché.

Nota—A raison de l'arrivée tardive de ces marchandises, je les vendrai à des prix largement réduits.

23 juin—D M J—1m

Entrepôt de Tapis.

AU No 17 DE LA RUE DE CHARTRES,

Stock à une GRANDE RÉDUCTION DE PRIX au comptant.

Nous offrons, en ce moment, notre grand choix de TAPIS, TOILES CIRÉES, NATTES, STORES, étoffes à rideaux, &c.

A UNE GRANDE RÉDUCTION DE PRIX.

Les personnes qui désirent acheter de ces articles-ci se renseigner trouveront leur intérêt à venir examiner notre stock et voir nos prix.

15juil—PP—DJ A. BROUSSEAU & SON.

Hôpital de Charité

Nouvelle-Orléans, 18 juillet 1877.

Des propositions cachetées pour fournir, à l'Hôpital, de la viande fraîche, jusqu'au 31 décembre prochain, seront reçues au bureau du soussigné, jusqu'au LUNDI, 30 du courant.

Des propositions cachetées pour fournir du pain à l'Hôpital durant la même période seront reçues jusqu'au LUNDI, 30 du courant.

Toutes les propositions devront être adressées au bureau des administrateurs de l'Hôpital, lesquels se réservent le droit de les rejeter en partie ou en totalité.

Les personnes qui désirent soumissionner obtiendront les renseignements nécessaires en s'adressant à mon bureau, à l'Hôpital.

RICHARD NUGENT,
secrétaire et trésorier.

19 juil—19 22 30

DR. ROBACK'S

BLOOD PILLS BLOOD PILLS AND Blood Purifier!

ARE UNEQUALED FOR CURING

Scrofula, Syphilis, Skin Disease, Old Sores, Salt Rheum, Dyspepsia or Indigestion,

SICK HEADACHE

Liver Complaints, Rheumatism, Fever and Ague, St. Anthony's Fire,

FEMALE COMPLAINTS,

Erysipelas, Tumors, Eruptions, Fits, Scrofulous Consumption, etc.

ONE person writes, her daughter was cured of Fits of nine years' standing, and St. Vitus' dance of two years.

ANOTHER writes, his son was cured after his flesh had almost wasted away.

The doctors pronounced the case incurable.

ANOTHER was cured of Fever and Ague after trying every medicine in his reach.

ANOTHER was cured of Fever Sore which had existed fourteen years.

ANOTHER of Rheumatism of eight years. Cases innumerable of Dyspepsia and Liver Complaint could be mentioned, in which the Purifier and Pills work like a charm.

THE BLOOD PILLS

Are the most active and thorough pills that have ever been introduced. They act so directly upon the Liver, exciting that organ to such an extent as that the system does not relapse into its former condition, which is too apt to be the case with simply a purgative pill.

They are really a

BLOOD AND LIVER PILL,

and in conjunction with the

BLOOD PURIFIER!

Will cure all the aforementioned diseases, and, of themselves, will relieve and cure

Headache, Costiveness, Colic Pains, Cholera Morbus, Indigestion, Pain in the Bowels, Dizziness, &c., &c.

DR. ROBACK'S

Stomach Bitters!

Should be used by convalescents to strengthen the prostration which always follows acute disease.

Try these medicines, and you will never regret it. Ask your neighbors who have used them, and they will say they are GOOD MEDICINES, and you should try them before going for a physician.

PRINCE, WALTON & CO.,

(Successors to Dr. C. W. Roback,)

SOLE PROPRIETORS,

Nos. 56, 58, 60 & 62 E. Third St., CINCINNATI, O.

Are Sold by all Druggists and Dealers in Patent Medicines EVERYWHERE.

S.T-1860-X.

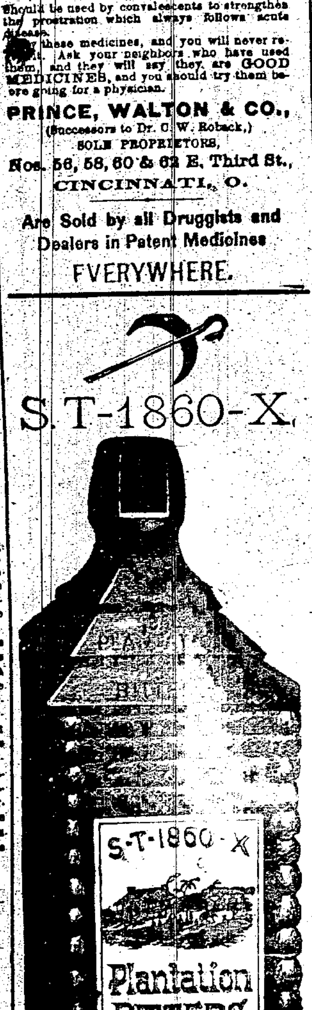

IS PURELY A VEGETABLE PREPARATION, composed simply of well-known ROOTS, HERBS and FRUITS, combined with other properties, which in their nature are Cathartic, Aperient, Nutritious, Diuretic, Alterative and Anti-Billious. The whole is preserved in a sufficient quantity of spirit from the SUGAR CANE to keep them in any climate, which makes the

PLANTATION BITTERS

one of the most desirable Tonics and Cathartics in the world. They are intended strictly as a

Temperance Bitters

only to be used as a medicine, and always according to directions.

They are the sheet-anchor of the feeble and debilitated. They act upon a diseased liver, and stimulate to such a degree that a healthy action is at once brought about. As a remedy to which Women are especially subject it is superseding every other stimulant. As a Spring and Summer Tonic they have no equal. They are a mild and gentle Purgative as well as Tonic. They purify the blood. They are a splendid Appetizer. They make the weak strong. They purify and invigorate. They cure Dyspepsia, Constipation and Headache. They act as a specific in all species of disorders which undermine the bodily strength and break down the animal spirits.

Depot, 53 Park Place, New York.

STEINFELD'S FRENCH Cognac Bitters, FIRST PRIZE Paris Exhibition 1867.

Purify the blood and strengthen the system, eradicating the effect of dissipation, maintain the human frame in condition of healthfulness, dispel the Blues and all mental distempers, and relieve those whose sedentary habits lay them open to depression. They prevent and cure *Bilious and other Fevers, Fever and Ague, Chills, Diarrhoea, Dysentery, Dyspepsia, Sea-Sickness, Colic, Cholera, Cholera Morbus,* and every complaint incidental to diet or atmosphere. Ladies will find them a sovereign boon, as they eradicate all traces of Debility, Nervousness, Inertness, and Diseases peculiar to the sex.

Thousands of Testimonials can be seen at the office of

M. JACOBSON, Sole Proprietor,
64 & 66 Water Street, N. Y.

ANNONCES PARISIENNES.

M. H. GAILLARDET, 8, passage Saulnier, à Paris, est seul fermier de nos annonces parisiennes.

C'est à M. H. GAILLARDET, par conséquent que doivent s'adresser messieurs les annonceurs, notamment pour les spécialités de *Pharmacie, Droguerie, Parfumerie*, etc.

Aucune annonce rentrant directement ou indirectement dans ces diverses catégories ne pourrait être acceptée par nous en dehors de M. H. GAILLARDET.

VELOUTINE CH. FAY, 9, Rue de la Paix. A PARIS

POUDRE DE TOILETTE, SPÉCIALE. PRÉPARÉE AU BISMUTH. ADHÉRENTE ET INVISIBLE. Remplaçant les Poudres de Riz et les Fards avec avantage.

UNE LÉGÈRE APPLICATION SUFFIT POUR DONNER A LA PEAU la Fraîcheur et le Velouté de la Jeunesse.

5 fr. la boîte complète avec houppe.

AVIS.—*Se méfier des imitations et falsifications.—Voir le Jugement du Tribunal civil de Paris, du 8 mai 1875.—MM. CAROUCHE, RIVET, HART & CO.*

VIN DE GILBERT SEGUIN

Fébrifuge fortifiant.—Approuvé par l'Académie de Médecine de Paris.

Soixante années d'expérience et de succès ont démontré L'EFFICACITÉ INCONTESTABLE de ce VIN, comme anti-intermittent pour couper les fièvres et en prévenir le retour, soit comme fortifiant dans les *convalescences, l'appauvrissement du sang, les pâles couleurs, le manque d'appétit, les digestions laborieuses, les affections nerveuses, la débilité* causée par l'âge ou les excès.—PARIS, pharmacie G. SEGUIN, 378, rue St Honoré.—New York, MM. FOUGERA ET CIE.—Nlle-Orléans, CARROUCHÉ & RIVET.

Médaille d'Argent, Exposition de Paris 1875

Traitement curatif de la Phthisie pulmonaire à tous les degrés, de la Phthisie laryngée, et en général des affections de la Poitrine et de la Gorge

Par le SILPHIUM Cyrenaicum

Expérimenté par le Dr LAVAL, et appliqué dans les hôpitaux civils et militaires de Paris et des principales villes de France.

LE SILPHIUM S'ADMINISTRE EN GRANULES, EN TEINTURE ET EN POUDRE.

Derode et Deffès, seuls propriétaires et préparateurs, 2, rue Drouot, Paris.

A la Nouvelle-Orléans: N. J. RIVET.—CARROUCHÉ, MARCEL MAJEAU, etc.

MEDAILLE D'OR — 1860

Topique Portugais DE C. Bouxel

GUÉRISON en quelques jours de

Chevaux Couronnés ou Blessés PAR LES HARNAIS

Réapparition du poil de la même couleur.

SAVON PORTUGAIS GLICERO-PHENIQUE.

POUDRE DE WATRIN pour la maladie des Chiens.

GAILLAT-ALMIN & Cie, A PARIS, 75, rue Vieille-du-Temple, 75.

Chez tous les Pharmaciens et Droguistes de l'étranger.

PILULES de BLANCARD

Approuvées par l'Acad. de Médecine de Paris.

Participant des propriétés de l'iode et du fer, ces pilules s'emploient contre les *Scrofules*, la *Phthisie* à son début, la faiblesse de tempérament, ainsi que dans toutes les affections (*pâles couleurs, aménorrhée*, etc.) où il est nécessaire de réagir sur le sang.

Exiger la signature ci-jointe au bas d'une étiquette VERTE.

Blancard

Pharmacien, rue Bonaparte, 40, Paris.
Nlle-Orléans, M.M. Carrouché—Rivet.

MALADIES DE POITRINE

NOUVEAU TRAITEMENT PAR L'Elixir Alimentaire de Ducros A LA VIANDE CRUE.

Préconisé par les sommités médicales de Paris.

GUÉRISON RADICALE, et, dans les cas désespérés, SOULAGEMENT MANIFESTE.

Goût agréable; supériorité incontestable sur l'huile de foie de morue, les hypophosites et autres préparations. Cet ELIXIR, dont la base est le SUC DE VIANDE et l'ALCOOL, est aussi l'un des plus

PUISSANTS FORTIFIANTS

pour les convalescents, les personnes faibles, les jeunes filles chlorotiques, les vieillards débiles, etc., etc.

DÉPOT, à la Nouvelle-Orléans, chez MM. WHEELOCK, FINLAY & Co., RIVET et CARROUCHE.

TAMAR INDIEN

Fruit laxatif rafraîchissant contre la CONSTIPATION

Hémorrhoïdes, Migraines.—Paris, GRILLON, 50, rue de Grammont.—N. Orl. Dépôt, R. ...

Argentez vous-même

... BLEU D'ARGENT PUR ...

Mme VIARD, 5 bis, rue Auber, Paris. Nouvelle-Orléans: Chez les principaux orfèvres, quincaillers, droguistes, Carrouché, Rivet, etc.

Avis aux Contribuables.

Le soussigné a transporté son bureau de Passage de la Bourse, entre Bienville et Bourse, au No 56 même Passage. Il profite de cette occasion pour remercier sa clientèle et le public en général du bienveillant patronage qui lui a été accordé ...

... been before the American public ... OVER THIRTY years ... Sold ... Country Stores ...

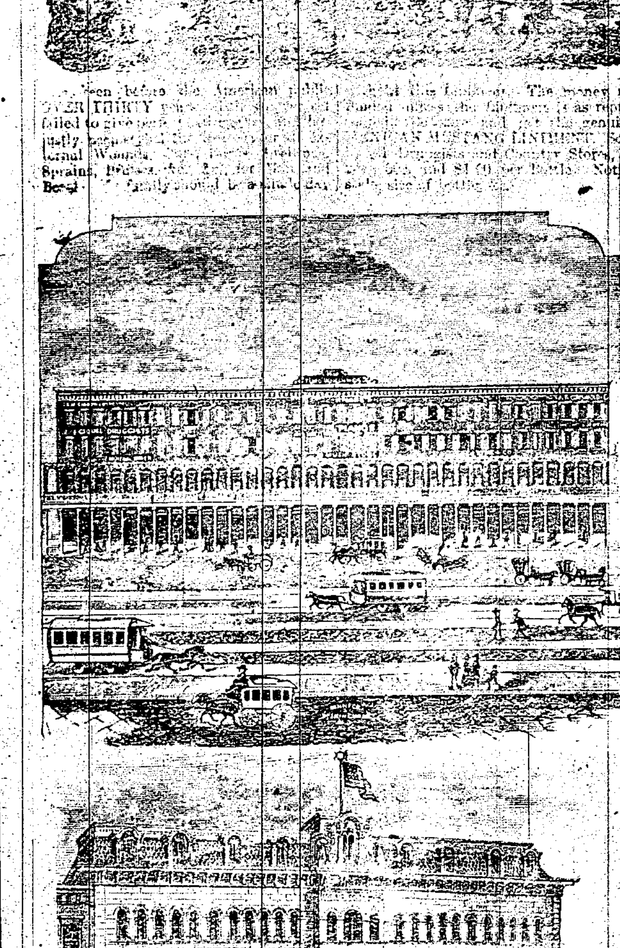

—No 1.—

August Flower.—Les êtres les plus malheureux au monde sont ceux qui souffrent de la dyspepsie et d'affections du foie. Plus de soixante-quinze pour cent de la population des Etats-Unis souffrent de ces deux maladies et de leurs conséquences, telles que: acidité de l'estomac, migraine, constipation habituelle, palpitations du cœur, sensation de brûlure à l'épigastre, douleur au creux de l'estomac, jaunisse, langue saburrale, mauvais goût à la bouche, rapports, humeur noire, etc. Allez chez votre pharmacien et procurez-vous un flacon de 75 cts d'August Flower, ou une fiole—échantillon pour 10 cts. Essayez-en. Deux doses vous soulageront.

Vendu par tous les pharmaciens des Etats-Unis, et en gros, par E. J. Hart & Co. G. R. Finlay & Co., I. L. Lyons et Frederickson & Hartz, Nouvelle-Orléans.

A Louer;

Une ECURIE située rue du Canal, derrière le cimetière St-Patrick, ancienne station de police, dans un des meilleurs quartiers de la ville.

S'adresser à la grocerie en face.

19 juillet—1m, 3f par semaine.

Le Retort Gas Stove

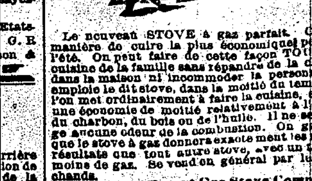

Le nouveau STOVE à gaz parfait. C'est la manière de cuire la plus économique pendant l'été. On peut faire de cette façon TOUTE la cuisine de la famille sans répandre de la chaleur dans la maison ni incommoder la personne qui emploie le dit stove, dans la moitié du temps que l'on met ordinairement à faire la cuisine, et avec une économie de moitié relativement à l'emploi du charbon, du bois ou de l'huile. Il ne se dégage aucune odeur de la combustion. On garantit que le stove à gaz donnera exactement les mêmes résultats que tout autre stove, avec un tiers de moins de gaz. Se vend en général par les marchands.

Retort Gas Stove Company.
PROVIDENCE, R. I.

17 juin—1mois—MaJe D

Agence pour Moulin à Coton "Eagle Cotton Gin," Moulins à Sucre, et Machines EN GENERAL.

W. L. CUSHING,

61 . . . RUE ST. CHARLES . . . 61

Ayant de nombreuses agences des principaux fabricants du Nord et de l'Ouest et faisant toutes nos affaires exclusivement sur commission, les acheteurs obtiendront toujours l'avantage de la réduction de prix faite par les maisons que nous représentons, car toutes les machines se vendront aux prix de fabrique.

Nous avons, dans nos entrepôts et dans nos magasins, le plus fort stock et la plus grande variété de machines qui se puisse trouver aux Etats-Unis. Machines à vapeur de Stedman & Co, chaudières, moulins à scie, presses à coton, vis Newell à coton, machines à dessèchement, flèches, poulies, pompes à vapeur et toute espèce de machines.

Moulins à sucre, de Victor; évaporateurs de Cook; moulins Queen of the South de Straub, à égréner le maïs; machine portatives d'Ames, moulins à scie, chaudières à sucre; pompes à vapeur, de Knowle; moulins Eagle à égréner le coton, vis Newell à coton, presses à coton de Brooks, presses à coton d'Ingersoll, presses à coton des planteurs, presses à coton de Hall, presses à coton de Reynolds, presses à coton de Nesbett, presses à foin, toute espèces de scies, tuyaux de gaz, machines à travailler le bois, machines à merreins; machines à jauger, à vapeur, moissonneuses. TOUTE ESPECE DE MACHINES D'HABITATION ET DE MOULINS A SCIE, aux plus bas prix du comptant.

Demandez les circulaires qui donnent la description de ces machines.

W. L. CUSHING, Nouvelle-Orléans.
W. L. CUSHING & MOORE, Galves...

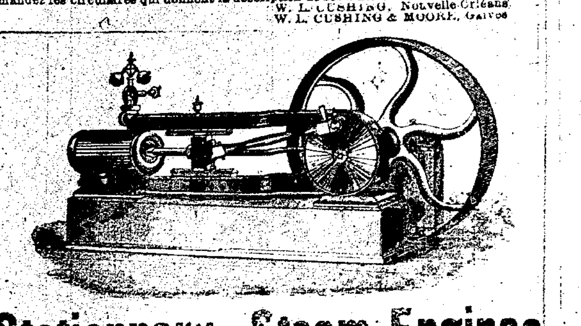

Stationnary Steam Engines.

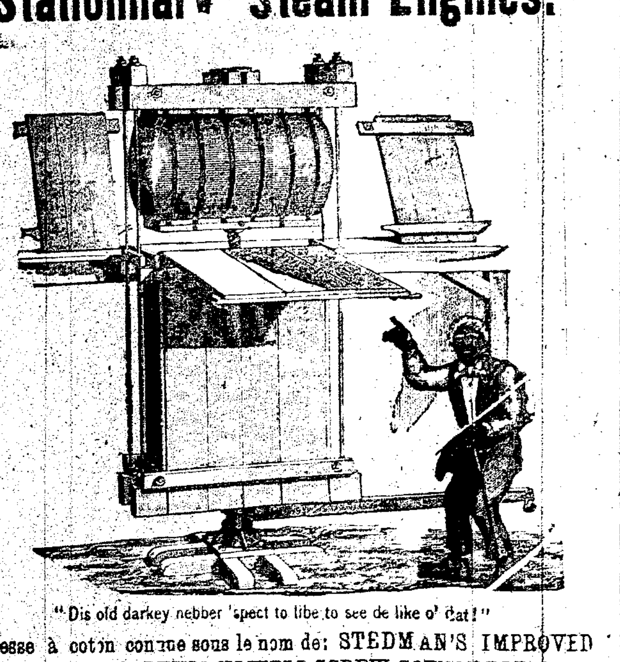

"Dis old darkey nebber 'spect to libe to see de like o' dat!"

Presse à coton connue sous le nom de: STEDMAN'S IMPROVED SELF SUPPORTING NEWELL SCREW COTTON PRESS.

C'est la presse la plus solide et la plus rapide qui ait jamais été faite. Demandez des circulaires. J'ai aussi à vendre différentes sortes de presses comprenant: PRESSES REYNOLDS, BROOK'S REVOLVING SCREW PRESS,—INGERSOLL'S HAND PRESS,—NESBIT'S SCREW PRESS,—NOYS' ECH PRESS, PLANTERS' SCREW PRESS,—SCHOFIELD'S SCREW PRESS,—EAGLE PRESS,—NEWELL SCREWS, HART'S COTTON PRESS.—Demandez des circulaires et informez vous du prix de toutes ces presses.

Les prix ont été considérablement réduits cette année.

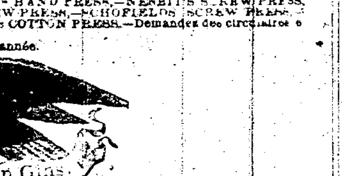

Improved Eagle Cotton Gins,

PRIX REDUITS A $4 LA SCIE.

La grande popularité des moulins à coton connus sous le nom de: EAGLE COTTON GIN est fondée sur ce qu'ils sont les plus solides, les plus sûrs et les mieux fabriqués qui aient jamais été livrés aux planteurs. Ils fonctionnent avec beaucoup plus de facilité et d'égreneté que les autres, ce qui est une qualité précieuse pour les habitants ... EAGLE COTTON GIN atteste ... le prix le plus élevé, prouve que c'est ... le moulin EAGLE.

Il a été fabriqué et vendu plus de dix-sept mille moulins de ce modèle. Le soussigné est l'agent ... EAGLE COTTON GIN ... quatre scies des autres fabricants qui n'emploient que des cylindres de dix pouces ...

Les planteurs qui veulent un moulin à coton dont le succès est sûr et ayant une réputation établie, peuvent acheter un EAGLE COTTON GIN avec la certitude qu'ils ne font pas une expérience non encore tentée, mais qu'ils ont un moulin que les planteurs les plus anciens et les plus riches du pays considèrent comme le meilleur qu'ils aient jamais employé.

Il y a toujours à la Nouvelle-Orléans un grand stock des EAGLE COTTON GIN, prêts à être expédiés sur quelque point que ce soit. Les planteurs doivent avoir soin de faire savoir s'ils veulent un moulin qui tourne à droite ou à gauche.

La balle de coton qui a reçu le grand prix à St Louis, et a gagné tant de milliers de piastres dans de nombreuses Foires, provient du EAGLE COTTON GIN.

Les prix ont été considérablement réduits.

Tous les ordres devront être adressés à

W. L. CUSHING,

No. 61 RUE ST. CHARLES, NOUVELLE-ORLEANS.

30 CENTS LA LIVRE POUR DU COTON.

La Bourse au Coton de la Nouvelle-Orléans a payé récemment 30 CENTS LA LIVRE pour une balle de coton provenant de l'EAGLE COTTON GIN, et a envoyé le coton à l'Exposition du Centenaire comme la meilleure balle de coton qui ont jamais été vue à la Nouvelle-Orléans.

PRIX DE $600 A ST. LOUIS.

A la grande Foire de St. Louis, en octobre dernier, le grand prix de $600 pour la meilleure balle de coton a été décerné à une balle sortie d'un EAGLE COTTON GIN, vendu par W. L. CUSHING & MONTGOMERY & SONS.

PRIX DU CENTENAIRE.

Le Comité des Récompenses, à la Grande Exposition de Philadelphie a décerné le premier prix pour la meilleure balle de coton à une balle sortie du célèbre EAGLE GIN.

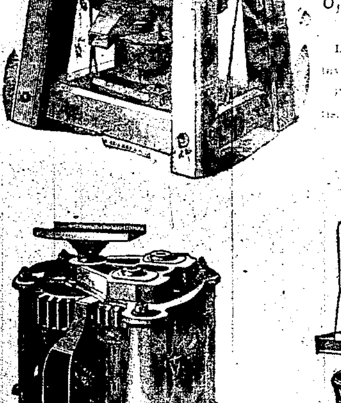

Straub Corn Mills

REINE du SUD.

8,300 EN ACTIVITE.

Le moulin à maïs le plus ... qui ait jamais été inventé.

Prix réduits et les moulins pleinement garantis.

W. L. CUSHING,
SEUL AGENT.

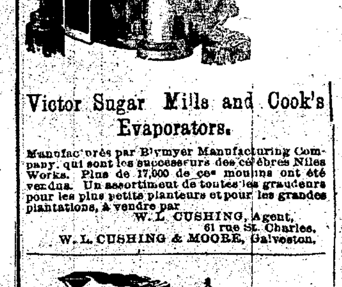

Victor Sugar Mills and Cook's Evaporators.

Manufacturés par Blymyer Manufacturing Company, qui sont les successeurs des célèbres Niles Works. Plus de 17,000 de ces moulins ont été vendus. Un assortiment de toutes les grandeurs pour les plus petits planteurs et pour les grandes plantations, à vendre par

W. L. CUSHING, Agent,
61 rue St. Charles.
W. L. CUSHING & MOORE, Galveston.

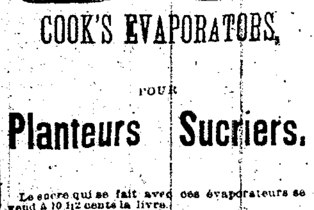

COOK'S EVAPORATORS, POUR Planteurs Sucriers.

Le sucre qui se fait avec ces évaporateurs se vend à 10 1/2 cents la livre.

Les Moulins à Sucre de Victor et les Evaporateurs de Cook sont les seuls qui obtiennent du succès.

Ames' Portable Engines.

DEUX MILLE DEUX CENTS EN ACTIVITÉ.

D'après la satisfaction uniforme que nos machines ont donnée, nous avons la satisfaction d'avoir atteint notre objet—savoir donner la meilleure machine, la plus solide et la plus parfaite qui soit sur le marché américain.

Nous avons reçu et nous recevons constamment les témoignages les plus flatteurs de leur utilité sous le rapport de la puissance, de la simplicité, et de la perfection du travail dans leur construction, et nous défions tous les autres manufacturiers de construire une machine supérieure à la nôtre.

Toutes les machines sont faites sur des plaques de fondation séparées, de façon qu'elles peuvent être employées comme des machines fixes.

W. L. CUSHING,
No 61 rue St. Charles,
Et W. L. CUSHING & MOORE, Galveston.

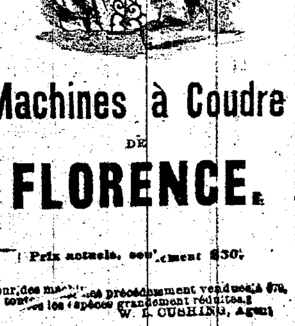

Machines à Coudre DE FLORENCE.

Prix actuels, seulement $30.

Pour des machines précédemment vendues à $75, et toutes les espèces grandement réduites.

W. L. CUSHING, Agent