PRIX DE L'ABONNEMENT
Edition Quotidienne.

	Un An.	6 Mois.	3 Mois.	1 Mois.
POUR LES ETATS-UNIS	$12.00	$6.00	$3.00	$1.00
POUR L'ETRANGER	$15.15	$7.55	$3.75	$1.30

Les abonnements se soldent invariablement d'avance.

Le Numéro Cinq Sous

PRIX DE L'ABONNEMENT
Edition Hebdomadaire.

	Un An.	6 Mois.	4 mois.	3 Mois.
POUR LES ETATS-UNIS	$3.00	$1.50	$1.00	75 cts
POUR L'ETRANGER	$5.00	$2.05	$1.35	$1.05

Les abonnements datent du 1er et du 15 de chaque mois.

L'Abeille de la Nouvelle-Orléans.

POLITIQUE, LITTERATURE. — PRO ARIS ET FOCIS — SCIENCES, ARTS.

1er Septembre 1827. — NOUVELLE-ORLEANS, DIMANCHE, 8 DECEMBRE 1907 — 81ème Année.

AMUSEMENTS.

TULANE CE SOIR ET TOUTE CETTE SEMAINE
Matinées: Mercredi et Samedi, à 2.
PRIX: 25—50—75—1.00—1.50.
POUR HUIT SOIRS ET DEUX APRES-MIDI.
Mr. Wm A. Brady annonce l'engagement pour Dix Représentations à la Nouvelle-Orléans de
MR. MANTELL
DANS SHAKSPERE
Mr. Mantell sera vu dans sept pièces, jouant dans chacune pour la première fois ici. Ces pièces seront comme suit:
Dimanche et Vendredi soirs.....Macbeth
Mardi soir, Othello avec M. Mantell, tel que le Maur.
Mercredi soir.....Richelieu
Samedi après-midi.....Hamlet
Lundi et Samedi soir.....Richard III
Mercredi après-midi Shylock (The Merchant of Venice)
Jeudi soir.....King Lear
Dimanche, deuxième soirée extraordinaire
Rideau, soirs, 8.00 p. m.; après-midi, 2.00 p. m. Vaudeville, soirs 10.32 p. m.; après-midi, 4.35 p. m.
Tournée sous la direction de M. Frederick Donaghey pour M. Brady et M. Mantell.
Semaine du 15 Décembre.....ETHEL BARRYMORE

CRESCENT Ce Soir et Toute Cette Semaine
Matinée: Mardi, Jeudi et Samedi, à 2.
PRIX SOIRS.....15 25 50 75
MATINEES.....15 25 et 50
MILLER & PLOHN
PRESENTENT GRAND VIEUX SPECTACLE
THE NEW BLACK CROOK
UNE PRODUCTION SPECIALE POUR LA TOURNEE D'ADIEUX.
Magnifiques Décors. Splendides Costumes.
Ensembles Pittoresques. Etincelantes Transformations.
Entouré de NOUVEAUTÉS SENSATIONNELLES D'EUROPE.
Tout est Nouveau. Rien n'est Ancien.
Semaine du 15 Décembre.....THE VIRGINIAN

SHUBERT RUES BARONNE ET POYDRAS
Commençant Dimanche Prochain en Matinée
Le Grand Succès de la Comédie Musicale
WINE WOMAN AND SONG.
Grand Chœur et un Personnel de Chanteurs et Danseurs.
MATINEES DIM. LUN. MER. VEN. et SAM. à 2.
PRIX SOIRS.....10 25 35 50c
MATINEES.....10 15 et 25c

THEATRE DE L'OPERA
Saison 1907-08
MILANO GRAND OPERA CO.
Commençant le 26 Décembre
---::AIDA::---

16ème REUNION ANNUELLE
PREMIERES DEUX SEMAINES
Du 9 au 21 Décembre
Crescent City Jockey Club
—FAIR GROUNDS—
SAISON DE COURSES D'HIVER 1907-1908
PREMIERE COURSE, 2 P. M.
Nouvelle Grande Tribune et Paddock en Acier
Admission, $1.50 Dames, $1.00
Sièges dans une Loge, 50c
Cars Urbains Directement à la Grande Tribune.
8 déc—1er

AMUSEMENTS.

Orpheum THEATRE
DERNIERE FOIS DE
Grace Van Studdiford, Barrows-Lancaster Co., O Hana Sam & Co., Chas. Leonard Fletcher, Chlans d'Herbert, Slivers & Chas. Siegrist, Les Balzers.
VAUDEVILLE AVANCE
Semaine Commçant Lundi, 9 Déc.
The Orpheum Road Show,
DIRECTION MARTIN BECK.
EDWARD CONNELLY & CO.,
Jouant "Mates Covington" de George Ade.
ROSINA CASSELLI,
Et ses Chiens "Midgets."
LA GARDENIA,
Et ses Troubadours Espagnols
CORAM,
Le Ventriloque Européen.
KELLY & KENT,
Le Couple de Comédie Réputable.
TOM JACK TRIO,
Musiciens en Nouveautés.
KENO & D'ARVILLE,
Chanteurs Comédiens et Danseurs Acrobates.
KINODROME.
TOUS LES SOIRS.....10c, 25c, 50c
MATINEES, tous les jours, Lundi excepté.....10c, 25c.

Le Coliseum Skating Rink,
Nous sous Nouvelle Direction.
Est maintenant ouvert. Une visite vous fera voir comment il est dirigé.
Séance de l'après-midi de 2:30 à 5:00
Entrée et Enseignement Gratuits.
PATINS 25c.
Le Soir de 7:30 à 10:30. Entrée 10c.
PATINS 25c.
Séance spéciale Samedi et Dimanche matin, de 10 heures à midi, entrée libre, patins 25c.
S. L. JACOB, Locataire et Directeur.
14 nov—3m—1su dim

4% INTERET COMPOSE
Font vite accroître les Epargnes.

Salaire Mensuel	Dépôt de 1-10 dans la Banque du Peuple	Montant écoulé mis avec intérêt en 10 ans
$100.00	$10.00	$1,475.00
75.00	7.50	1,106.00
50.00	5.00	737.00
25.00	2.50	368.00

Banque du Peuple
[Près de la Poste]
Capital et Surplus $600,000.
ETABLIE EN 1869.
Comptes hors de la ville sollicités.
2 jan—1an—dim

La banditisme dans le Kentucky

Hopkinsville, Ky., 7 décembre—Cinq cents "Night Riders", masqués et armés, sont arrivés ce matin à 2 heures à Hopkinsville et ont causé des dégâts s'élevant à plus de 200,000 dollars.

Les habitants, complètement terrorisés, sont restés cachés dans les maisons, n'osant même tirer un coup de feu par les fenêtres pendant que les bandits, après avoir pris possession des bureaux de téléphone et de télégraphe, du poste de police et de la station du chemin de fer, mettaient le feu à divers entrepôts de tabac.

Les "Night-Riders" se sont retirés après avoir brisé les vitrines de plusieurs magasins et en partie démoli les bureaux du "Hopkinsville Kentuckian", journal appartenant au maire Meacham.

—o—

Retour prochain du secrétaire Taft.

Washington, 7 décembre—Le sous-secrétaire de la guerre, M. Oliver, a reçu ce matin une dépêche du secrétaire Taft datée de Cuxhaven, Allemagne, annonçant qu'il comptait s'embarquer aujourd'hui et qu'il espérait être de retour aux Etats-Unis vers le milieu du mois.

On croit que Mme Taft a abandonné l'idée de prolonger son séjour en Europe de quelques semaines et qu'elle s'embarquera en même temps que son mari.

—o—

Audacieux cambrioleurs.

Memphis, Tenn., 7 décembre—Quatre hommes masqués se sont introduits ce matin avec effraction dans le magasin de la Oliver Finnie Grocery Company, et après avoir ligoté le gardien de nuit on l'a fait sauter le coffre fort avec une charge de dynamite.

Les audacieux cambrioleurs se sont retirés sans être inquiétés, en emportant une somme de $2,100.

—o—

Mariage du gouverneur Patterson.

Nashville, Tenn., 7 décembre—Le mariage du gouverneur Malcolm R. Patterson, du Tennessee, et de Mlle Mamie Gardner, a été célébré cet après-midi à Union City, Tenn.

La mariée est une sœur de M. Russell A. Gardner, le riche fabricant de voitures de St Louis.

SIROP D'ANGELL
Pour le Rhume et la Coqueluche
Pour Rhumes, Refroidissements, Coqueluche, Bronchites et toutes les affections de la Gorge. Préparé par le Dr Richard Angell. Prix, 25 et 50c. Vendu par toutes les Pharmacies. 16 juin—1an—Dim

AMUSEMENTS

La Winter Garden
OPERA COMPANY,
PRESENTE
Le Mélodieux Opéra de Victor Herbert
THE FORTUNE TELLER,
TOUTES SOIRS 25 cts
Le Grand Succès d'Alice Nielsen.
GRAND PERSONNEL DE 15 PRINCIPAUX!
CHŒUR DE BEAUTE DE 40 PERFORMERS!
MAGNIFIQUE MIS EN SCENE! MAGNIFIQUEMENT COSTUME!
Rue Baronne près Poydras.
PRIX POUR LE SOIR 25c et 50c.
Matinées Mercredi, Samedi et Dimanche à 2:15. Prix: 15 et 25c.
La Semaine Prochaine — THE BEGGAR STUDENT.

8 Semaines Phénoménales Succès!
Etonnante! Sublime! Magnifique!
VOYEZ L'ORIGINAL
PASSION PLAY
AU
Penny Wonderland, 711 Rue Canal.
Près de la rue Royale.
Entendez la Conférence du Prof. Wood sur la Plus Grande Tragédie au Monde. De 1 à 4 et 7 à 9 p. m.
8 Semaines Phénoménales Succès!
Instructif pour les enfants. Cette annonce et 5 cents admettra n'importe quel enfant des Ecoles au dessous de 15 ans.
ENTREE.....10c.
Une production que tout le monde devrait voir.
8 Semaines Phénoménales Succès!
8 Semaines Phénoménales Succès!

Le Plus Vieil Homme d'Amérique

Echappa aux Terreurs de Bien des Hivers en Prenant Pe-ru-na

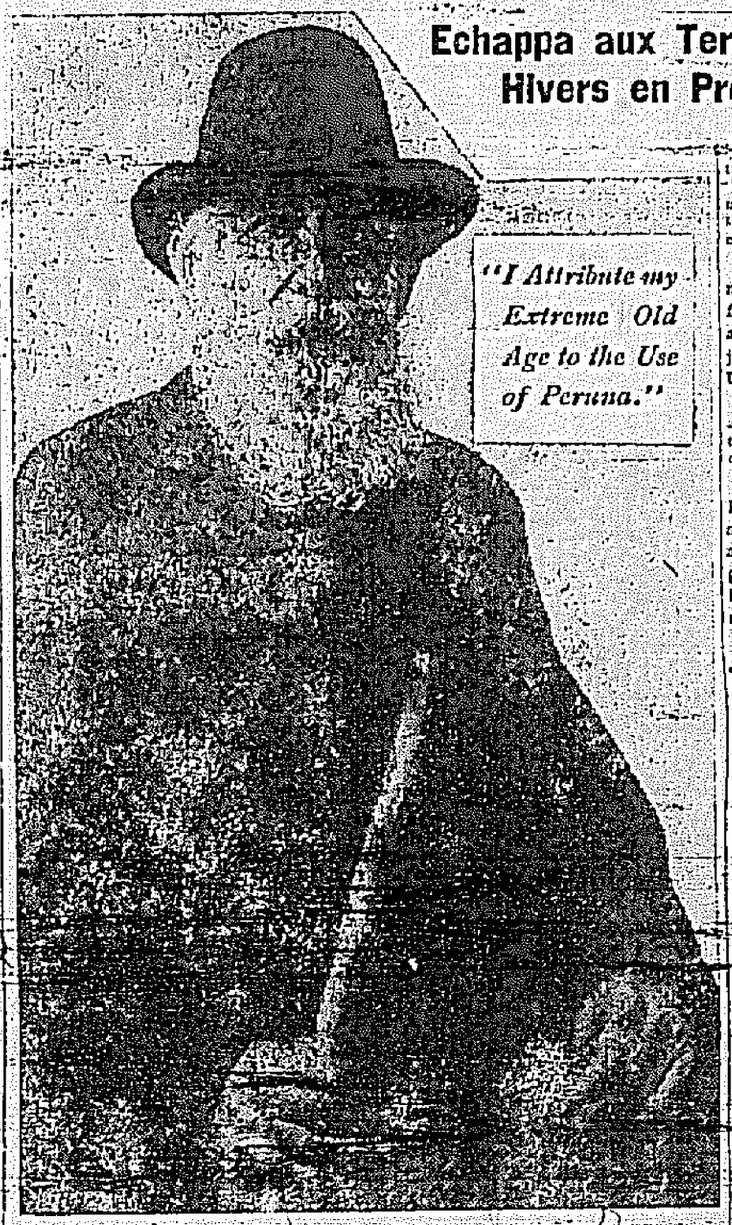

M. Issac Brock, 118 Ans à son Dernier Anniversaire.

ISAAC BROCK, habitant du comté de McLennan, Texas, est âgé de 118 ans. Pendant bien des années il habita Bosque Falls, dix huit milles ouest de Waco, mais à présent il demeure chez son gendre à Valley Mills, Texas.

Il n'y a pas longtemps, Oncle Isaac vint, comme on l'en avait prié, à Waco, se faire photographier. Il tenait en main un bâton coupé sur la tombe du Général Andrew Jackson. M. Brock est un vieillard plein de dignité, établissant peu de signes de décrépitude. Sa Bible de famille est toujours conservée et elle prouve que la date de sa naissance remonte à il y a 118 ans.

Né avant la formation des Etats-Unis.
A vu l'élection de 32 Présidents.
Pe-ru-na l'a protégé contre tous les changements soudains.
Vétéran de quatre guerres.
Ferra un cheval à 99 ans.
A toujours vaincu la grippe par Peruna.
Témoin dans un procès à propos de terres, à l'âge de 110 ans.
Croit Peruna le plus grand remède du siècle pour les maladies catarrhales.

A propos de sa bonne santé et de son extrême vieillesse, M. Brock dit:

"Après qu'un homme a vécu dans ce monde, aussi longtemps que moi, il a nécessairement appris beaucoup de choses par expérience. Je crois l'avoir fait.

"Une des choses que j'ai découvertes à mon entière satisfaction, est la chose qu'il faut pour les maladies dues directement aux effets du climat. Pendant 118 ans j'ai résisté au climat changeant des Etats-Unis.

"J'ai toujours joui d'une bonne santé mais ai été naturellement sujet aux petites affections dues aux changements soudains du climat et de la température.

"Quant au remède du Dr. Hartman, Peruna, je l'ai trouvé le meilleur, sinon le seul remède digne de confiance pour ces affections. Il est mon support depuis un grand nombre d'années et j'attribue ma bonne santé et mon extrême vieillesse à ce remède.

"Il satisfait exactement à tous mes besoins. Il me protège contre les mauvais effets des changements soudains; il maintient mon bon appétit; il me donne des forces; il maintient la bonne circulation du sang. J'en suis arrivé à compter presque entièrement sur lui dans les nombreuses petites choses pour lesquelles j'ai besoin de médecine.

"Quand l'épidémie de grippe fit son apparition dans ce pays, je fus une victime de cette maladie.

"J'eus de longues et fortes attaques de la grippe. D'abord je ne savais pas que Peruna fût un remède pour cette maladie. Quand j'appris que la grippe est un catarrhe épidémique, j'essayai Peruna pour la grippe, et trouvai que c'est juste la chose qu'il faut."

Dans une lettre plus récente M. Brock écrit:

"Je suis bien et me sens aussi bien que je me suis senti depuis des années. La seule chose qui m'ennuie est ma vue. Si je pouvais voir je pourrais faire le tour de ma ferme et cela me ferait du bien. Je ne voudrais être sans l'Peruna."

Bien à vous,
Isaac Brock.

Dans une lettre datée 3 juillet 1906, écrite pour M. Brock, par sa femme, Sarah J. Brock, celle-ci dit:

"L'hiver dernier je sortais d'une attaque de maladie, quand je commençai à prendre du Peruna. Je crois qu'il a beaucoup amélioré ma santé."

Dans un postscriptum, Mme Brock ajoute: "Il reçoit grand nombre de lettres demandant ce que Peruna accomplira. Je ne réponds pas à toutes, car je crois qu'ils peuvent en acheter une bouteille et l'essayer."

ARTHUR MARX. ALPHONSE MARX. MELVIN MARX.
PROPRIETAIRES ET DIRECTEURS DU
MARX'S ART STORE
617 RUE DU CANAL.
Maintenant prêt à faire voir l'assortiment le plus complet et le plus beau en tout ce qu'il y a d'artistique. Reproductions superbes des Artistes Européens les plus renommés et Aquarelles et Peintures à l'Huile Originales. Conception efficace et originale de l'Art d'Encadrer convenablement.
8 déc—8 15 22 29

E. CLAUDEL OPTICIEN
618 RUE DU CANAL
(Successeur de E. & L. Claudel.) En face de la Vieille Grande Maison Blanche.
Pas de Succursale. VERRES DE COURSES. Près Baronne.

MALADIES NERVEUSES
Guérison Certaine
PAR LE
Sirop Henry Mure
Succès assuré par 15 années d'expérimentations dans les Hôpitaux de Paris.
POUR LA GUERISON DE:
EPILEPSIE, HYSTERIE, HYSTERO-EPILEPSIE, DANSE de SAINT-GUY, DIABETE SUCRE, MALADIES du CERVEAU et de la Moelle Epinière, CONVULSIONS, VERTIGES, CRISES NERVEUSES, MIGRAINES, INSOMNIE, ETOURDISSEMENTS, CONGESTIONS Cérébrales, SPERMATORRHEE
Notice très importante envoyée franco sur demande.
HENRY MURE, à Pont-Saint-Esprit (France).

A LA LIBRAIRIE FRANÇAISE
AD. REMOND,
217 RUE BOURBON,
Nouvelle Orléans, Lne.
Tous les ALMANACHS pour 1908 Romans Nouveaux et Livres d'ETRENNES, Publications de Noël.
Joli assortiment de Cartes Postales.
Nos clients pour l'Almanach HACHETTE sont priés d'envoyer leur commande le plus tôt possible—cette publication s'épuisant très vite.
23 oct—1an—dim

E. J. LOUAPRE,
Fournitures pour Epiceries et Buvettes.
ARTICLES EN BOIS, OSIER, VERRE ET FERBLANC.
Seul Agent des
Balances Howe et des Porte-Balais Suspendus.
233 RUE DECATUR.
P. O. Box 1397—Nlle-Orléans, La.
Téléphone 2510—L.
13 nov—1an—dim