PRIX DE L'ABONNEMENT.
Edition Quotidienne.

	Un An.	6 Mois.	3 Mois.	1 Mois.
POUR LES ETATS-UNIS....	$12.00	$6.00	$3.00	$1.00
POUR L'ETRANGER.....	$15.15	$7.55	$3.75	$1.30

Les abonnements se soldent invariablement d'avance.

Le Numéro Cinq Sous

PRIX DE L'ABONNEMENT.
Edition Hebdomadaire.

	Un An.	6 Mois.	4 mois.	3 Mois.
POUR LES ETATS-UNIS.....	$3.00	$1.50	$1.00	75 cts
POUR L'ETRANGER.....	$4.00	$2.05	$1.25	$1.05

Les abonnements datent du 1er et du 15 de chaque mois.

L'Abeille de la Nouvelle-Orléans.

POLITIQUE, LITTERATURE. — PRO ARIS ET FOCIS — SCIENCES, ARTS.

Journal Français Quotidien. NOUVELLE-ORLEANS, DIMANCHE MATIN 2 JUILLET 1905 Fondé le 1er Septembre 1827

THE GREAT SOUTHERN PACIFIC TEN SCHEME

Grande Vente Spéciale du Milieu de l'Eté,

Vendredi, 7 Juillet, et Samedi, 8 Juillet.

Cette vente sera sans aucun doute la plus remarquable de la saison. Appréciant la façon dont vous nous avez traités dans le passé, nous offrirons gratuitement en cette circonstance à tous nos clients un des cadeaux les plus utiles et les plus artistiques que nous ayons encore faits. Ne manquez pas de profiter de cette occasion et n'oubliez pas les dates, Vendredi, le 7 Juillet, et Samedi, le 8 Juillet.

Essayez le Café le plus populaire. Le seul mélange original Mexicain A. & P. à **20c** la livre, est spécialement composé de Cordova de choix et de véritable Java et Mocha. C'est réellement un Café délicieux et au prix que nous en demandons il n'y a pas de comparaison à établir. Grillé et moulu tous les jours au goût de chacun.

NOS MAGASINS:
934-938 RUE DU CANAL.
2038 Rue Magazine. 104 Rue Camp.
1616 Rue Dryades. 1006 Rue S. Peydras
3104 Rue Magazine. 634 Rue Français

PHONE 47.
LIGNE PRINCIPALE.
Parfait Système de Livraison.

AMUSEMENTS.

Société de Secours Mutuels Les Enfants de la France.

Fête et Bal Champêtres

Au Southern Parc.

Le Dimanche 2 Juillet 1905.

Entrée, 25 cents.

1er juil—2 f

Festival du 14 Juillet
AUX FAIR GROUNDS.
COURSES ! COURSES ! COURSES !

1re course. 2:30 p. m. Ouverte à tous. Un mille. Prix $250.00.
2me course. Trotteurs et Ambleurs, classe 2.20. Un mille. Prix $100.00.
3me course. Trotteurs et Ambleurs, classe 3 minutes. Un mille. Prix $100.00.
4me course de voitures de Bouchers. Un mille. Prix $26.00.
5me course de voitures de Laitiers. Un mille. Prix $25.00.
Pour renseignements complets, s'adresser à
E. F. POULNE
Président du Comité.
1002 rue Tulane, coin Dryades.
29 juin—29—juil 2

WEST END. Tous les Après-midi

Bande Militaire Fischer,
Chevaux et Chiens de Madame Colegrove,
Constantineau et Lawrence,
Frede et Dare,
Christy et Willis, Kinodrome.

Siège Réservé, 10c. en vente d'avance au Magasin de Piano de Junius Hart, 1001 rue Canal. 2 juil—6f

HOTEL ET RESTAURANT DU
WEST END.
T. TSANCHINA.....Prop.
Ouvert toute l'Année.
Tous les mets délicats de la saison bien cuits et soigneusement servis.
PRIX RAISONNABLES.
12mai—3m

Mandeville, Lewisburg et Madisonville.
STEAMER
NEW CAMELIA,
Commençant le 26 avril 1905

Partira de MILNEBURG à l'arrivée des trains du Dépôt Louisville et Nashville, à la tête de la rue du Canal et Levée.
Tous les jours (excepté les mercredis et dimanches) à l'arrivée du train de 4 heures p. m.
Au retour, quittera Madisonville tous les jours à 8 heures A. M.
L'état et le temps le permettant.

EXCURSIONS.
Mandeville, Lewisburg, Madisonville et Bay Landing, les dimanches et mercredis à l'arrivée du train de 8 h. A. M.
Frêt reçu tous les jours à la gare du chemin de fer Louisville & Nashville, à la tête de la rue Girod.
W. G. COYLE & CIE., Agents.
No 322 rue Carondelet, coin Union.
9 avril—3m

BASEBALL ATHLETIC PARK
Shreveport vs New Orleans.
1, 2, 3 et 4 JUILLET.
La Partie Commence à 3:45 P. M.
Lundi, Jour des Dames.
1 juil—4f

Restaurant et Buvette
De Première Classe de
CHARLES MOREAU
Au Vieux Lac, construit sur le Lac.
Mets délicieux et vins excellents à des prix modiques. Brise charmante. Ne l'oubliez pas quand vous irez au Vieux Lac.
30avril—2m—dim jeu

EXCURSIONS DU DIMANCHE A BON MARCHE
SUR LE NEW ORLEANS, FORT JACKSON ET GRAND ISLE RAILROAD.
Les trains partent d'Algier à 8 heures a. m et arrivent à 7.35 heures p. m. Billets pour aller et le retour 50 cents, 75 cents et $1.
J. S. LANDRY,
Surintendant.

LA MORT —DU— Secrétaire d'Etat Hay.

Profonde consternation dans le monde officiel.

Newbury, N. H., 1er juillet — La mort subite du secrétaire d'Etat John Hay, survenue la nuit dernière à 12 h. 35, à sa maison de campagne "The Fells", sur les bords du lac Sunapee, a été une surprise pour le monde entier et a causé de la consternation dans les milieux diplomatiques.

Les derniers moments de l'éminent homme d'Etat ont été calmes et il est mort sans agonie.

A minuit tout était calme dans la chambre et le malade reposait tranquillement.

Quelques secondes plus tard les médecins et les garde-malades furent mandés en toute hâte au chevet.

Le secrétaire venait d'avoir une rechute. Vingt-cinq minutes plus tard c'était la fin.

La mort est venue si rapidement que les membres de la famille n'étaient pas au chevet ; seule Mme Hay se trouvait là.

Le fils et la fille du secrétaire furent immédiatement avisés que leur père se mourait mais avant qu'ils n'aient eu le temps de se vêtir pour accourir au chevet, leur père avait rendu l'âme.

Le secrétaire avait passé une bonne journée, hier, la meilleure depuis le commencement de sa maladie.

Il comptait pouvoir quitter le lit aujourd'hui. A 10 heures il avait souhaité une bonne nuit à sa femme et au docteur, et une heure plus tard il était profondément endormi.

Au coup de minuit le secrétaire se retourna sur sa couche et d'une voix faible appela la garde-malade qui veillait dans sa chambre. Le malade respirait avec difficulté.

Le Dr Scudder fut immédiatement appelé et il lui suffit de jeter un coup d'œil sur le malade pour déterminer que la mort n'était plus qu'une affaire de minutes.

La maison fut immédiatement éveillée.

Mme Hay arriva aux côtés de son mari à temps pour recueillir son dernier souffle. Le fils Clarence Hay et sa fille Mme James A. Wadsworth, de Genessee, N. Y., s'empressèrent aussi dans la chambre du malade, mais arrivèrent trop tard.

Au dire du Dr Scudder la mort a été causée par une embolie pulmonaire.

M. Hay s'est éteint sans grandes souffrances et à part la difficulté qu'il éprouvait pour respirer il n'a pas eu d'agonie.

Les stimulants qui lui furent appliqués n'eurent aucun effet.

La consternation causée par cette mort inattendue fut complète dans la maison. Seul le Dr. Scudder avait gardé son sang froid. Il se rendit en toute hâte au village voisin d'où plusieurs télégrammes furent envoyés. La première dépêche fut transmise au président Roosevelt à Oster Bay.

La seconde fut adressée au département d'Etat à Washington. Les autres furent transmises à des parents et amis de la famille.

Le bulletin reçu à Washington, annonçant la mort du secrétaire, est le suivant :

"Le secrétaire d'Etat John Hay est mort ce matin à 12 heures 35. Les signes qui ont immédiatement précédé sa mort sont ceux que provoque une embolie pulmonaire.

"L'état de M. Hay dans la journée de vendredi, avait été entièrement satisfaisant.

(Signé)

"Charles L. Scudder, M. D.
"Fred. T. Murphy, M. D."

Le secrétaire était arrivé samedi dernier à sa maison de campagne "The Fells", accompagné de son fils Clarence. Mme Hay l'y avait précédé.

Le voyage avait beaucoup fatigué le secrétaire et, il avait contracté un léger rhume provoqué par le changement subit de température.

Le lendemain, l'état du malade empira et Mme Hay, très alarmée, fit immédiatement appeler un médecin de Newport, le Dr J. E. Kain.

Par mesure de précaution Mme Hay télégraphia à Boston aux Drs Scudder et Murphy, les priant de venir en toute hâte à Newbury.

Au premier abord les médecins jugèrent une opération nécessaire, mais après avoir appliqué des médicaments énergiques au malade, médicaments qui eurent pour effet de le soulager immédiatement, ils jugèrent que l'opération pouvait être évitée.

Lundi les docteurs annoncèrent que l'état de M. Hay ne présentait aucune gravité et qu'après quelques jours de repos le malade serait parfaitement rétabli.

Les docteurs cependant exigèrent que le malade gardât le lit pendant quelques jours afin d'éviter toutes les chances aggraver le rhume dont il souffrait.

Le docteur Scudder rentra à Boston lundi soir laissant le malade aux soins du Dr Murphy.

Le jour suivant l'état du secrétaire s'aggrava légèrement et une garde-malade fut mandée de Boston. Le Dr Scudder revint aussi immédiatement à Newbury.

Cependant on ne considérait pas la maladie comme suffisamment grave pour faire appeler les parents du malade à son chevet.

Mme Hay télégraphia le même jour à son beau-fils Payne Whitney, à New York, l'informant qu'il ne lui serait pas nécessaire de retarder le voyage qu'il avait projeté en Europe.

Depuis mardi la santé du secrétaire avait paru constamment s'améliorer.

Ce matin lorsque le docteur Scudder fit sa première visite au malade il déclara que rien dans son état ne pouvait causer d'anxiété aux membres de la famille. A minuit cependant l'état s'aggrava et empira rapidement jusqu'à la fin.

—Washington, 1er juillet—La nouvelle de la mort du secrétaire d'Etat John Hay a été accueillie aujourd'hui, par les marques unanimes du plus profond regret.

Quoique la santé du secrétaire eût laissé à désirer ces jours derniers on s'attendait à le voir bientôt complètement rétabli par son séjour dans le district montagneux du New Hampshire.

Les derniers rapports reçus hier de diverses sources étaient encourageants et faisaient prévoir le prompt rétablissement du malade.

Aussi l'annonce subite de sa mort a-t-elle causé une douloureuse surprise à Washington.

M. Hay n'était pas un homme d'une forte constitution, mais par les soins assidus qu'il prenait de sa personne il était parvenu à se maintenir en bonne santé.

Cependant au commencement de l'année il parut très fatigué et son état s'étant légèrement aggravé il fut décidé qu'il irait en Europe pour y suivre un traitement spécial. Il en revint le mois dernier complètement rétabli.

Oyster Bay, L. I., 1er juillet—Le président Roosevelt a été accablé au delà de tout expression par la mort subite du secrétaire John Hay. La nouvelle lui a été transmise ce matin par un correspondant de la Presse Associée.

Mercredi dernier, alors que le président se trouvait à Cambridge, Mass., il eut un entretien avec le Dr Jackson, de Boston, qui lui affirma que quoique la santé du secrétaire Hay eût laissé beaucoup à désirer, il était cependant en bonne voie de guérison.

Le secrétaire Hay était un ami intime du père du président Roosevelt. Il connaissait le président depuis son enfance et avait toujours été uni à lui par les liens de la plus sincère affection.

En apprenant la mort du secrétaire le président a immédiatement transmis à la veuve le télégramme suivant :

"Mme John Hay, Lac Sunapee :

"Je ne puis croire à cette terrible nouvelle. Acceptez, je vous prie, l'expression de ma plus profonde sympathie. Je ne puis vous exprimer toute ma douleur".

"Théodore Roosevelt".

—:o:—

L'impression à Londres.

Londres, 1er juillet — La mort du secrétaire Hay a prouvé l'estime profonde en laquelle était tenu le défunt en Angleterre.

Tous les journaux anglais paient un tribut d'admiration au secrétaire Hay, "un patriote américain, ami de l'Angleterre, dont la mort causera un vide dans le monde politique, social et littéraire".

L'ambassadeur Reid a remis tous ses engagements par suite de la mort de son chef.

Le secrétaire des affaires étrangères, comte Lamsdorff, a transmis au gouvernement américain les expressions de sympathie du cabinet anglais.

—:o:—

A PARIS.

Paris, 1er juillet—La mort du secrétaire Hay a causé une profonde sensation dans les milieux officiels et diplomatiques de Paris.

Le premier ministre Rouvier a été l'un des premiers à apprendre le décès et il a immédiatement envoyé un télégramme de condoléances à l'ambassadeur McCormick.

A BERLIN.

Berlin, 1er juillet—La réputation du secrétaire Hay était presque aussi répandue en Allemagne qu'elle l'était aux Etats-Unis.

Au ministère des affaires étrangères on exprime un profond regret de la mort de cet homme d'Etat qui s'est toujours montré un ami sincère de l'Allemagne.

—:o:—

A l'ambassade anglaise.

Lenox, Mass., 1er juillet—Sir Mortimer Durand, l'ambassadeur anglais aux Etats-Unis a, aujourd'hui, en parlant du secrétaire Hay, prononcé les paroles suivantes :

"Je suis profondément touché et affligé par cette nouvelle. En dehors de l'Amérique M. Hay était considéré comme l'un des hommes d'Etat les plus capables. Sa mort est une perte pour le monde entier.

—:o:—

Chez l'ambassadeur de Chine.

Amherst, Mass., 1er juillet—Sir Chen Tung Liang Cheng, ambassadeur de Chine aux Etats-Unis, a paru profondément touché à l'annonce de la mort du secrétaire Hay.

Il a prononcé les paroles suivantes :

"La Chine regrettera avec les citoyens des Etats-Unis la mort du secrétaire d'Etat. Sur toutes les questions qui touchaient à la politique d'Extrême-Orient le secrétaire Hay a co-opéré avec les autorités chinoises.

Sa mort sera une grande perte pour le monde diplomatique et pour l'humanité.

Un Marchand Proéminent de Montréal

DIT : "JE CROIS QUE LE PE-RU-NA N'A PAS D'ÉGAL."

Le Pe-ru-na Est Un Remède Pour Le Catarrhe Systémique, Spécialement Précieux Pour Les Forces Déclinantes Des Personnes Agées.

Dans la vieillesse les membranes muqueuses s'épaississent et perdent en partie leur fonctionnement.

Cela mène à une perte partielle de l'ouïe, de l'odorat, du goût, aussi bien qu'à des dérangements d'estomac.

Le Peruna corrige tout cela par son opération spécifique sur toutes les membranes muqueuses du corps.

Une bouteille en convaincra n'importe qui. Une fois qu'on a commencé, le Peruna devient un ami constant pour le reste de la vie avec les vieux et les jeunes.

Mons. Charles F. Benctsson, Truesdail, Mo., écrit: "J'ai suivi vos instructions le mois dernier et je suis maintenant aussi bien que possible à l'âge de quatre-vingt-quatre ans. Je vous remercie pour vos instructions et conseils précieux. J'ai commencé à prendre du Peruna il y a quatorze ans alors que ma santé était si mauvaise que je n'avais pas l'espoir de vivre de longs jours, et après en avoir pris je commençai à me rétablir. Il m'a toujours aidé depuis. Je me sens bien mais j'aurai toujours le Peruna comme compagnon." — Charles F. Benctsson.

Aussi Bien Que Possible A l'Age de Quatre-Vingt-Quatre Ans

Le Pe-ru-na Sauveur de Vie.

Mons. Louis Byrens, commissaire-priseur, courtier en marchandises, 436½ Richmond Street, London, Ont., écrit:

"Je souffrais de ce que les médecins avaient diagnostiqué un catarrhe chronique. Je perdis par conséquent toutes les facultés nécessaires de la parole, ce qui me força presque de renoncer à ma profession de commissaire-priseur.

"Après que j'eus dépensé plusieurs centaines de dollars en différentes médecines et en honoraires de docteurs sans résultat, on me recommanda votre merveilleux remède, le Peruna.

"Après avoir pris plusieurs bouteilles de ce sauveur de vie, je fus soulagé, et je suis de nouveau capable de conduire mes ventes à l'encan. Je voudrais convaincre les autres personnes affligées comme moi, des mérites de votre grand remède." — Louis Byrens.

D'Heureux Résultats Suivent l'Emploi du Pe-ru-na.

Mons. Alex McKenzie, Montreal, Ont., teneur de livres pour la Jewelry and Importing Co. et Scribe pour la I. O. O. F., Cour de Jeanne d'Arc No. 1650, écrit:

"Comme j'ai pris du Peruna avec d'heureux résultats, je suis heureux de l'endosser. Mon système est parfois une victime facile des rhumes catarrhaux. Surtout si je suis exposé à une température inclémente ou me refroidis subitement.

"Quand j'attrape un rhume je prends du Peruna et c'est seulement une question d'un jour ou deux avant que je sois rétabli." — Alex McKenzie.

Une Médecine Précieuse Pour Toux et Rhumes.

Mons. Louis Monpetit, 251 Ave., Ste. Elizabeth, St. Henry, Montreal, est Président de l'ancienne Société de St. Jean Baptiste, et un des principaux marchands au Marché St. Lawrence. Il écrit ce qui suit:

"Je me considérerais un ingrat si je ne reconnaissais pas le mérite de votre merveilleuse médecine, le Peruna.

"Je contractai un rhume sévère en restant trop longtemps dans ma glacière, et devins affligé d'une si mauvaise tour que je fus obligé de garder la maison pour quelque temps.

"Un ami m'apporta une bouteille de Peruna. Je commençai à en prendre et immédiatement en retirai du bien. En très peu de temps mon rhume et ma toux avaient disparu et j'avais recouvré ma santé habituelle.

"J'attribue mon rétablissement rapide à l'usage du Peruna et je n'hésite pas à dire que je crois que le Peruna est une médecine précieuse pour les toux et les rhumes, et je la recommanderais avec plaisir." — Louis Monpetit.

On peut acheter le Peruna dans toutes les pharmacies de première classe, à $1.00 la bouteille.

Le Pe-ru-na Pour les Affections Bronchiques.

Mons. W. B. Walby, Hotel Windsor, Ottawa, Ont., écrit:

"J'ai pris du Peruna pour le catarrhe des tubes bronchiques, pendant trois semaines et je fus vraiment surpris de trouver qu'il m'avait guéri complètement.

"J'avais entendu de bons rapports de cette médecine, mais réellement ne connaissais pas ses qualités précieuses avant de l'essayer moi-même, et je l'ai trouvée un remède si excellent que j'ai envie de vous écrire ceci.

Vous avez sans doute des centaines d'endossements, mais personne n'est plus heureux ni plus sincère en l'endossant que moi, parce qu'il m'a fait tant de bien." — W. B. Walby.

Le Pe-ru-na Ne Contient Pas de Narcotiques.

Une raison pour laquelle le Peruna a trouvé une place permanente dans tant de familles est qu'il ne contient de narcotiques d'aucune sorte. Le Peruna est parfaitement inoffensif. On peut en prendre n'importe combien de temps sans acquérir l'habitude des drogues. Le Peruna ne produit pas de résultats temporaires. Ses effets sont permanents.

Écrire au Dr. Hartman, Président du Hartman Sanatorium, Columbus, O. Toute correspondance reçue confidentielle.

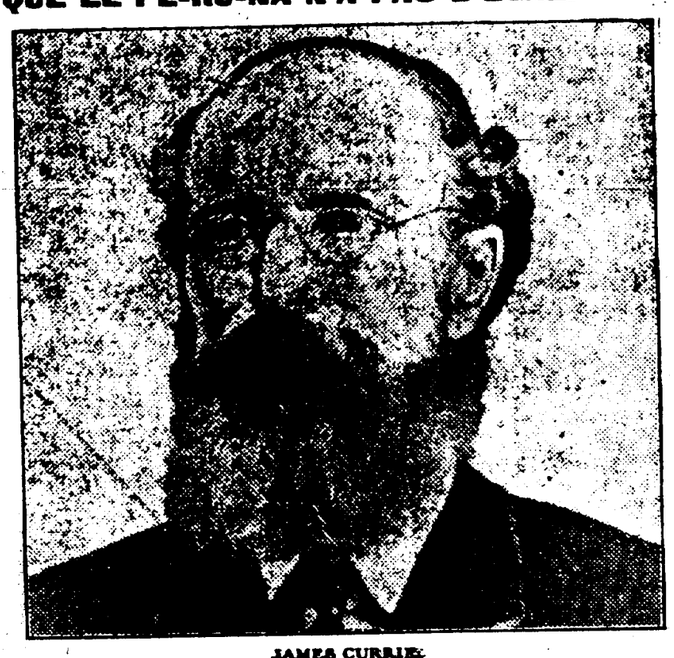

JAMES CURRIE.

Mons. James Currie, marchand proéminent de Montreal, Can., écrit de 1896 rue Notre Dame, ce qui suit:

"J'ai pris de votre Peruna pour le catarrhe et trouve que c'est un excellent remède pour les toux et les rhumes. Je crois qu'il n'a pas d'égal. Ma femme en a pris plusieurs bouteilles et le recommande très chaudement. Nous le gardons continuellement dans la maison pour l'usage de notre famille et ne voudrions pas être sans en avoir, coûtât-il deux fois autant." — James Currie.

ANNONCE.

Venez voir les Premières Sarbotières du Monde

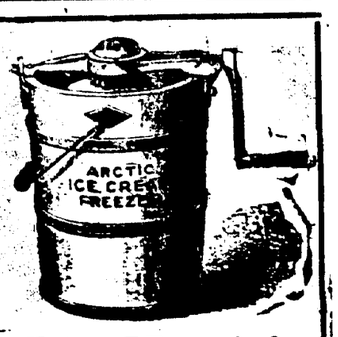

L'Arctique et la White Mountain.

Notre magasin est le quartier général des Tuyaux d'Arrosage pour Jardin et des Instruments de Jardinage. Un assortiment complet d'articles de tous genres.

Venez voir le

FILTRE AGUAPURA.

Le plus simple, le plus propre et le meilleur Filtre en usage. Venez, que nous prouvions nos assertions.

G. PITARD'S SONS,
Successeurs de G. PITARD & BRO.,
Quincaillerie, Coutellerie, Peintures, Huiles, Verreries, Papeterie, Etc.
1039 RUE DU CANAL.

16avril —3m—dim

Nous désirons annoncer que nous avons complété l'annexe de notre Département, et que nous serions heureux que le public vint examiner tout notre Nouveau Stock de Lustres et d'Appareils pour Gaz et Electricité, becs à courant d'air et "mantles", globes pour gaz et électricité, appareils servant à chauffer l'eau instantanément, plaques de chauffage, lampes de lecture portatives, etc., etc.

Notre liste de Fourneaux à Gaz ne fait qu'augmenter —toutes les maîtresses de maison s'y intéressent.

A. BALDWIN & CO., LTD.,
Département du Gaz. Coin Camp et Commune.

9 avril—dim jeu—3m