

MANTENIMIENTO CORECTIVO Y PREVENTIVO DEL INSTITUTO TECNOTRONIC

- El alumno reporta el equipo dañando que puede ser software o hardware de la falla que tenga.
- El mantenimiento preventivo se programa cada semestre y los docentes encargados del laboratorio 1 para que haga dicho mantenimiento.
- El docente debe de revisar el equipo en ese momento
- Si no puede dar una solución en ese momento se retirara el equipo e del laboratorio 1 y reportarlo al jefe de área de Computación e Informática.
- El jefe de aria de Computación e Informática reporta el equipo dañado al DR. Académico.
- Si el daño del equipo es a nivel software se deberé de clonar el equipo dañado y configurarlo ya terminado esto pasa al laboratorio 1
- Si el daño es a nivel hardware el DR. Académico lo revisara o lo formateara el equipo dañado.
- El DR. Académico debe de entregar el equipo al jefe de área de Computación e Informática .
- El jefe de área de Computación e Informática llevara el equipo al laboratorio.

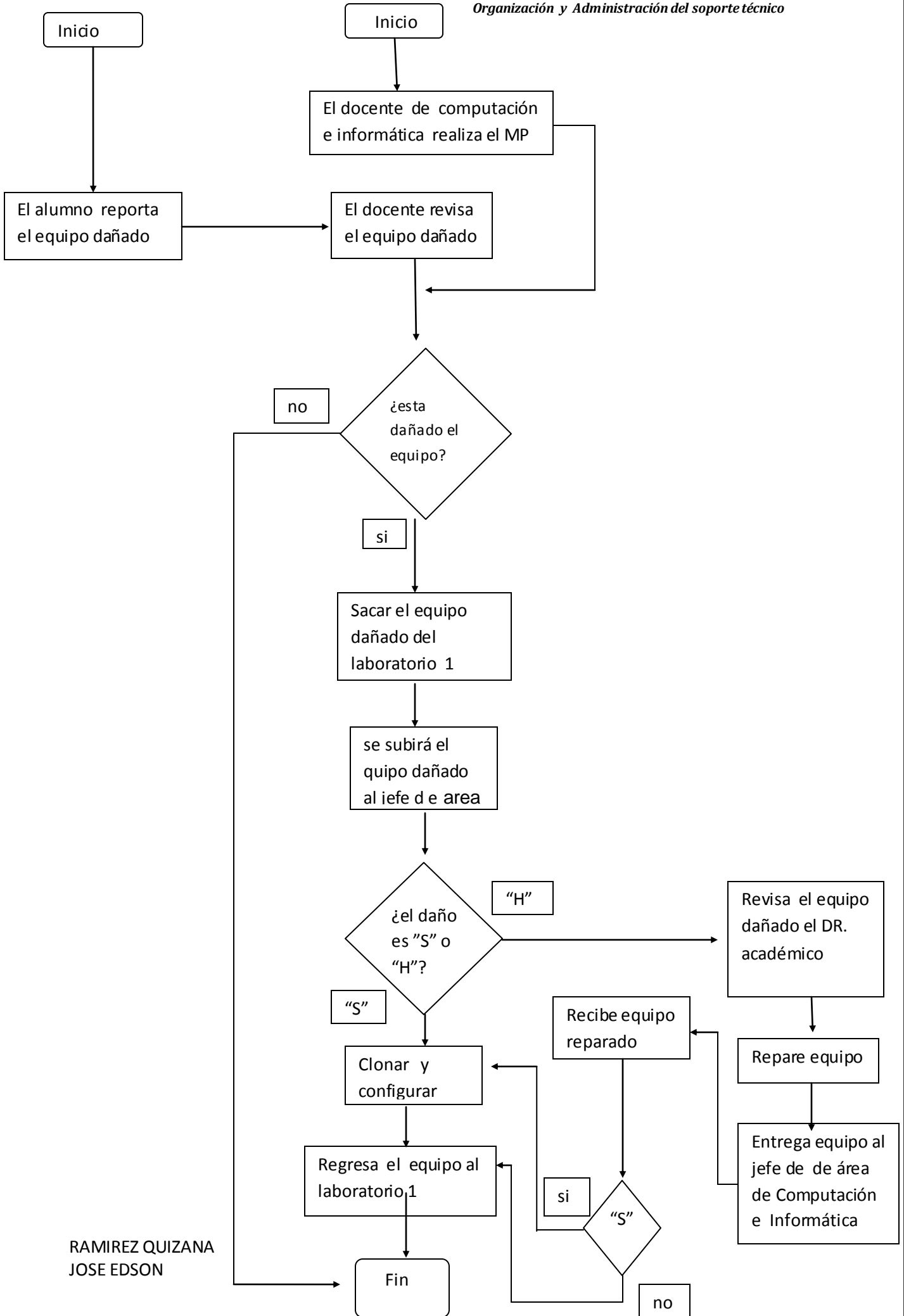

RAMIREZ QUIZANA
JOSE EDSON