MAIRIE DE LA NOUVELLE-ORLEANS.
CONSEIL DE LA MUNICIPALITE No. UN.
Séance du jeudi 3 aout 1846.

R[illegible] ... demeure autorisé à mettre ... trente jours d'avis ... [illegible] ... et conditions de la vente ...

(Signé) [illegible] GENOIS, Recorder.
A. D. CROSSMAN, Maire.
A. MAZUREAU, Secrétaire.

MARCHANDISES SECHES.

L[illegible] ... derniers arrivages d'Europe ... un grand assortiment de marchandises ... parmi lesquelles se trouvent les articles suivants ... [illegible]

CH. V. BARRIERE, 20, rue de Chartres.

CHEMISES! CHEMISES! CHEMISES!

O[illegible] ... DEPOT DE CHEMISES DE LA NOUVELLE-ORLEANS No. 80, rue de Chartres ... CHEMISES ... [illegible] ... CHEMISES ... [illegible]

ISAAC HART, 80, rue de Chartres.

Grand assortiment de Marchandises Seches.

C. M. SIMPSON, No. 33 rue de Chartres, encoignure de la rue Douane.

[illegible]

MARCHANDISES EN COTON. [illegible]

C. M. SIMPSON.

L[illegible]

M[illegible] JAMES E. WOODRUFF, 60 Camp

P[illegible] JAMES E. WOODRUFF, 60, Camp

B[illegible] JAMES E. WOODRUFF, 60 Camp

P[illegible] NORCROSS & FOSDICK, 40 Gravier

C[illegible] NORCROSS & FOSDICK, 40 rue Gravier

P[illegible] NORCROSS & FOSDICK, 40 rue Gravier

P[illegible] NORCROSS & FOSDICK, 40 rue Gravier

C[illegible] NORCROSS & FOSDICK, 40 rue Gravier

M[illegible] S. V. BARRETT, 21, Gravier

V[illegible] S. V. BARRETT, 21 Gravier

C[HAMPAGNE] [illegible] S. V. BARRETT, 21 Gravier

V[illegible] S. V. BARRETT, 21 Gravier

W[HISKEY] [illegible] Whiskey, Old Reserve ... Bourbon, en magasin ... CHS. DUFOUR, 11 rue Conti

V[illegible] barriques, diverses qualités ... CHS. DUFOUR, 11 rue Conti

P[ETITS] POIS—... boites petits pois, marque Deffès, en magasin et à vendre par CHS. DUFOUR, 11 Conti

G[OMME] ... à vendre par CHS. DUFOUR, 11, rue Conti.

VINS de Bourgogne—25 caisses vin de Bourgogne supérieur, à vendre par LOISON & SYLVESTRE, 36, Chartres

A VENDRE, en débarquement du navire Talma, de Bordeaux:
50 barils vin blanc Haut Sauterne,
40 barriques vin rouge,
50 caisses Curaçao surfin,
1000 paniers anisette, par POUGET fils,
145, Royale, entre St Louis et Toulouse

A VENDRE par le soussigné en débarquement du navire Talma, venant de Bordeaux,
12 barriques vin rouge bon ordinaire.
... do Montferrand.
1 juil C. DUFOUR.

AMANDES Amandes—30 sacs, nouvelle récolte, venant ... par le brick ..., de New York, à vendre par L. CANTIN, 25 aout 42 Gravier

FARINE—300 barils des meilleures de Saint Louis, nouvellement moulue, à vendre par JAMES E WOODRUFF,
2 sept. 60, Camp

MARCHANDISES SECHES AU COMPTANT.

NORTH & BROTHERS,
Rue des Magasins, encoignure Commune, Nlle.-Orléans
Marchands de LAINAGES AMERICAINS, COUVERTURES, FLANELLES, COTONS écrus et blancs, et d'INDIENNES américaines de toutes descriptions—Importeurs directs de SOIERIES françaises, de Bas allemands et anglais, de TOILES et généralement de toute espèce de marchandises importées et d'un débit courant.

COTON Lowell pour nègres 4|4 et 7|8, do croisé 4|4, 7|8 et 3|4, do. jupasseo 3|4 et 7|8, idem des moulins de Canal 3|4, idem Kentucky, linseys et kerseys de l'Alabama pour nègres, jeans et linseys du Kentucky, linseys à carreaux, Waterloo plaids, plaids du pénitentiaire de Maryland, dito Peacedale, Lowell blanc dito, idem en couleur, et de la Floride, jeans de Glasgow, Washington plaids et jeans, coton écru d'Appleton 4|4 et 7|8, idem de Hope Mills, Granite, Massachusetts, Oneida, Passaic, Gladding, Great Fall, tous de 4|4, Tremond 7|8, Sprinfield 7|8, Dwight 7|8, et sans marques, coton à chemises, blanchie, de Bay State 4|4, idem de Pittsfield, de Hamilton 7|8, coton à draps, blanchie, de Hamilton 6|4 et 12|4, idem écrue de Watham 6|4, idem Lawrence, Appleton, Hamilton, et sans marques, toutes dimensions; flanelle canton de Hamilton, blanche et écrue, flanelle différentes couleurs de Salisbury, idem gaze, idem Welch, diapre œil de perdrix, idem Huckaback, Ecossaise et Russe, idem coton; toile damassée 6|4, 7|4, 8|4 et 10|4, toile d'Irlande, linon, bretagne, creas, platille, cravates jaconat à carreaux, soie noire, idem italienne, idem croisée; soie noire à coudre, idem couleurs; mouchoirs de poche à bordures blanches; mouchoirs Vérona idem à portraits, idem bleus et Romal clairs, idem coton bleu, véritables Bandanas, idem Barcelone, foulards en coton, mouchoirs madras, batiste et autres; châles coton Prussiens, Rob Roy, Waffle, &c. &c.; nappes et serviettes à raies rouges, nappes en fil écrues, idem en coton; parapluies coton, guingham et soie; bonnets de laine pour femmes, et une variété d'autres; idem pour enfans; gants cachemires et autres; chemises de peau et caleçons, chemises à devant de toile et autres; galons en fil et en coton; lacets, silésie en couleur, batiste noire et autres, satin, jeans blanc, jeans blancs, idem bleu et écru, velour noir, bombazet noir, rouge, vert et bleu, bombazine noire, lasting noir, étoffes à carreaux de la Caroline, chambray gambroon, cotonnade log cabin nouveau style; denim de York, de Hamilton et de Chester; jeans mélangés chaussettes anglaises, allemandes, françaises; idem grises pour domestiques; bas en coton diverses couleurs pour femmes; idem cachemire; idem pour enfans; épingles et aiguilles; boutons diverses sortes, pour habits, chemises, &c.; agrafes, coton à marquer, bretelles en gomme élastique, idem en coton; barège vert; coton blanchi de York Mill; burlaps, osnaburg, fil, nankin bleu, gingas à matelas, guingham d'Earlston, idem noir et blanc; couvertures vertes, bleues et rouges pour capots; couvertures américaines de 3 points, idem françaises, idem Duffil, idem anglaises, 10, 11, 12 et 13|4 pour lits; idem pour lit d'enfans; drap pilote bleu, drap peau de lion; étoffes à gilets, pique impérial; fil à coudre de Marshal noir et gris, idem différentes couleurs, idem de Taylor et Alexander, idem en couleurs assorties; mousseline suisse unie et à dessins, idem rayée et à carreaux, mull et book mousseline, idem de batiste et jaconat, bandes et entre deux; dentelles, bobinet noire et blanche; valenciennes begar et fil, mousseline suisse à rideaux, jaconat rubanté et à carreaux; voiles dentelles noire; satinet bleu et noir, idem mélange et noir; jeans du Kentucky; casimir mélange, drap bleu, noir et vert, idem gris et vert bouteille pour voitures, idem gris et vert bouteille damassé, dimity à meubles, batiste; brin brun à carreaux et blancs de 25 yards, gingas 3|4 et 7|8 à tabliers; étoffes à carreaux pour meubles; batiste noire, velours soie, et un grand assortiment de CALICOTS, comprenant une variété de 150 à 200 différens goûts.

AUSSI—EN DEBARQUEMENT:
Un grand assortiment de MARCHANDISES SECHES FRANÇAISES, choisies expressément par l'un des cies à Paris, consistant principalement en:

Indiennes françaises d'un genre entièrement nouveau, indiennes à meubles, bleues, fauves et rouges, idem damassées, mouchoirs madras nouveaux dessins, idem Paillacat Napolitaine, à petits dessins, parasols pour dames, idem soie 25, 28, 30 et 32 pouces, mousseline de laine nouveau goût, cachemire d'Ecosse, article nouveau et riche, mi laines en laine et en soie, mouchoirs de cou pour dames cachemire et mousseline de laine pour dames, cravates de fantaisie 7|8 et 3|4 pour hommes, écharpes noires et à dessins, et idem nouveauté, pour hommes, shalls cachemire imprimé 3|4, 4|4, 6|4 et 8|4 écossais, soierie de Pékin, unie, noire, ondée et rayée, gants de chevreau pour dames et hommes, idem en castor, mouchoirs de soie, foulards &c.—un grand assortiment de bas noirs et blancs, cachemires noirs, crêpes noirs, barège noir et vert, poult-de-soie noir, uni, ondé et à raies, demi-bas bleus en coton, bas en coton pour femmes et enfans, bas blancs, bretelles en gomme élastique, nouvel article—un très grand assortiment de broderies &c. &c., telles que mouchoirs, bandes à poignet, bonnets d'enfans, bandes en mousseline brodée, dentelle noire et blanche, entredeux et bandes, le tout d'un nouveau goût, guingham à carreaux, bonnets en soie pour enfans, casimir nouveau goût, à pantalons, mouchoirs batiste di divers genres, toile à draps française, mérinos couleurs assorties, flanelle gaze et croisée, coton indes à pantalons, nouvel article, gants à filets, couvertures en mérinos, mouchoirs fil, en couleur, pour hommes, shalls mérinos à deuil, shalls thibet 5|4 et 6|4, gants soie noire pour femmes et hommes, un grand assortiment de rubans taffetas et satin des Nos. 1 à 12, bordures à rideau, cachemire d'Ecosse noir 4|4 et 5|4, galons fil, de 1 à 12, anneaux à rideau, fil noir pour tailleur, des bronzes d'argent, boutons soie pour habits et paletots, idem nacre et os; boutons en ...; 15 français patente, peignes à toilette, fil à coudre diverses couleurs, frange soie noire, satin noire blanc, shalls coton 4|4 et 5|4; mousseline de laine noire, 4|4 et 5|8. 1er oct

HABILLEMENS D'ETE DU DERNIER GENRE.

ALFRED MUNROE, rue des Magasins, No. 34, a reçu par les derniers arrivages, un grand assortiment d'Habillemens d'été, faits dans le meilleur genre et avec les meilleurs matériaux. Les acheteurs sont priés de venir examiner ce stock avant d'aller acheter ailleurs.

HABITS

En mérinos, habits de toilette, levites, paletots, levites écourtées, et habits-sacs, de toutes qualités, dont une partie supérieure à tout ce qui a été importé ici; alpaca, crêpe, parametta, cachemirette, toile à carreaux; habits en toile écossaise, en toile Union &c. &c.

PANTALONS

En mérinos d'excellente qualité, en parametta, drap d'été, croton, cachemirette, cotonnade française et américaine, en coutil fil français, en toile à carreaux, en toile Union et drill de fil blanc.

GILETS.

En satin noir et couleur fantaisie, soie légère, pique de Marseille blanc, uni et rayé, chaîne à petits dessins; ainsi qu'un bel assortiment de gilets en piqué de Marseilles, en couleurs, bombazine noire, soie de reps, &c.

CHEMISES ET ARTICLES DE FANTAISIE.

Chemises en coton, avec devants en toile, chemises en toile tout fil, idem rayées avec devants en toile, id. rayées tout fil, idem en mousseline rayée, idem guingham et calicot; chemises de peau et caleçons en coton, soie, mérinos, toile et mousseline, chaussettes, mouchoirs, cravates, bretelles, soie et coton, parapluies &c. &c.

☞Ce magasin n'a qu'un prix invariable.

14 mars ALFRED MUNROE, 34, Magasin

CHAPELLERIE PARISIENNE.

Rue de Chartres, No. 40.

L. SIMONET & Cie., viennent de recevoir par le navire Claiborne, du Havre, un nouvel assortiment de Chapeaux dernière mode:
3 caisses chapeaux soie extra fin;
2 do do castor blanc;
1 do do feutre noir et gris;
100 douz. chapeaux paille d'Italie, pour hommes;
40 do do do do pour enfans;
25 do do do do do cadets;
2 do do soie pour Amazone;
6 do do Panama gris et noir pour cadets;
Aussi un grand assortiment de fournitures, telles que peluche, Bordure, ... cuirs coussins, etc. 250

2000 DEMI boites Sardines à l'huile;
500 boites ... dito;
200 ... dito;
500 demi boites petits Pois au naturel;
200 demi boites Petits Pois recommodés au jambon,
60 paniers Guignolet d'Anger;
200 demi boites Maquereaux à l'huile;
100 demi boites Truffes du Perigord, de récentes importations, et à vendre par
TH. BAILLY BLANCHARD,
4 aout 99 rue de la Douane

A VENDRE à des prix modérés, pour clore diverses consignations, par le soussigné:
Conserves de Chatelain Jeune et Basset,
200 demi boites sardines à l'huile,
300 boites moyennes dites 2|3, dito;
200 ... boites dito;
200 ... do dito;
200 demi do petits pois au jambon,
100 demi do au naturel;
50 paniers guignolet;
50 ... boites maquereaux à l'huile;
100 demi do truffes pâtes du Périgord,
—Cognac Pellevoisin:—
10 demi pipes 1me preuve;
5 quarts dito dito;
10 barils très vieux cognac, 1810;
10 do 1815;
DIVERS—3 boucauts cassis; 1 caisse moutarde française.
200 barils noir animal en poudre; le tout d'importation récente et à vendre par TH. BAILLY BLANCHARD,
4 aout 30 99, Douane.

COGNAC Pellevoisin—10 demi pipes cognac, 4e preuve
30 quarts do do, à vendre par
4aout—15 TH BAILLY BLANCHARD, 99, Douane.

10 barils vieux cognac Pellevoisin de 1815, 1re preuve. 10 barils do 1825, 1re preuve, à vendre par TH. BAILLY BLANCHARD,
1 aout 99, Douane.

3 Boucauts de Cassis, à vendre par TH. BAILLY BLANCHARD,
4 aout 99, Douane.

1 Caisse moutarde française, à vendre par TH. BAILLY BLANCHARD,
4 aout 99, Douane.

200 Barils Noir Animal en poudre, à vendre par TH. BAILLY BLANCHARD,
4 aout 99, Douane.

100 Boites Pates Truffes, assortis, à vendre par TH. BAILLY BLANCHARD,
4 aout 99, Douane.

ABSINTHE suisse &c.—70 caisses absinthe suisse, Versin et Lecoultre,
56 do do Sauvajol,
37 do Kirsch,
A vendre par DARAN, QUEYROUZE & Co.
4 aout 11 et 15 St Louis

GENIEVRE DE HOLLANDE—12 pipes genièvre de l'Etoile importation directe, à vendre par DARAN, QUEYROUZE & Co,
4 aout 11 et 15, rue St Louis

PRUNES—45 caisses prunes à l'eau de vie,
38 do cerises do
12 do raisins do
A vendre par DARAN, QUEYROUZE & Co.
4 aout 11 et 15 St Louis

ABSINTHE—2 barils de Versin Lecoultre, en débarquement du James N. Cooper, du Havre, à vendre par COURVOISIER & Co.
21 juil Encoignure Royale et Orléans

ALCOHOL—20 barils alcohol, à vendre par COURVOISIER & Co.
21 juil Encoignure Royale et Orléans

MERISE—50 barils 1ere qualité, à vendre par COURVOISIER & Co.
21 juil Encoignure Royale et Orléans

ANISETTE—30 barils anisette rose et blanche, à vendre par COURVOISIER & Co.
21 juil Encoignure Royale et Orléans

LIQUEURS assorties—50 caisses, à vendre par COURVOISIER & Co.
21 juil Encoignure Royale et Orléans

A VENDRE en débarquement du navire Lorena, venant de Bordeaux:
180 milliers bouchons pointus;
1 boucaut champignons secs, par N. DUDOUYT
11 juil 13, rue Toulouse

CLARET—100 caisses St. Emilion 1844, en débarquement du Talma, de Bordeaux, à vendre par TROISGROS & LAMPRE.
20 jt 26, Vieille Levée

FARINE—300 barils, des meilleures marques du Missouri, à vendre par EMERSON, TOURNE & Co,
20 juin 158, Tchoupitoulas.

VIN de Malaga—80 barils et quarts dito, à vendre par AUG. MOLIER, 90, St Louis
11 juin

CREUZETS—12 boucauts creuzets assortis en débarquement du navire Châteaubriand, du Havre, à vendre par AUGUSTE MOLIER, Rue St. Louis No. 90.
Ces creuzets sont fabriqués d'une terre spéciale et peuvent supporter plus de vingt-cinq fois l'épreuve du feu.
16 juin—8

A VENDRE par le soussigné, en débarquement du navire Rosina, venant de Bordeaux:
238 barriques Vin rouge de diverses qualités;
117 demi dito et barils de Vin blanc:
5 quarts de pipe Cognac fine Champagne 1825.
17 jn G. M. LUCAS, 30 Bienvill

EN débarquement du navire Talma, de Bordeaux—300 caisses Vin St. Julien, Médoc, étiquetées et capsulées, ayant droit au drawback, à vendre par NUMA LACOSTE, 103, Royale

MOUCHOIRS DE BATISTE—Les soussignés ont reçu un assortiment de mouchoirs de batiste, qu'ils vendront bon marché pour du comptant.
H. DE GOER & RIFFLARD,
3 juil 21, Magasins

SARDINES—En débarquement du navire Vaillant, de Bordeaux, 300 caisses sardines marque Philippe et Canaud, à vendre par EUG. ROCHEREAU & Co.
30 juin 17 et 19 St. Louis

TRUFFES—En débarquement du Vaillant, de Bordeaux 25 caisses et 50 demi-boites, à vendre par EUG. ROCHEREAU & Co.
30 juin 17 et 19 St. Louis

FRUITS au jus—En débarquement du navire Vaillant, 6 caisses fruits au jus, à vendre par EUGENE ROCHEREAU & Co.
30 juin 17 et 19, St. Louis

DROGUES—180 paquets Saleratus, soufre, camphre, alun, sel d'Epsom, etc., à vendre par ROBERTS & HALL,
11 juil 75 Magasins

AGENCE DE L'ASSURANCE MUTUELLE DU SUN.

Nlle-Orléans, ...

L'ASSURANCE MUTUELLE DU SUN, d'après les termes de sa charte, a clos ... quatre du mois dernier, et après avoir payé ... tres, y compris le grand incendie du 19 juillet dernier, est resté en valeurs réelles $675,839 60. Depuis, le montant des primes perçues, s'élève à plus de $100,000, ce qui établit un fond d'au moins $780,000.

Depuis le 4 du mois dernier, les parties qui contractent avec la compagnie n'entrent pour rien dans les pertes éprouvées au commencement de cette année. D'après l'exposé ci-dessus et la circonstance qui vient d'être mentionnée, le soussigné est d'opinion que ce système offre une sécurité plus qu'ordinaire aux personnes qui désirent effectuer des assurances.

Des Polices contre les risques du feu, des rivières et de la mer, seront fournies par
L. MATHEWS, Agent.
14 nov Encoignure Camp et Commune.

BUREAU DE PLACEMENT

POUR LA VILLE ET LA CAMPAGNE,
Gratis pour ceux qui demanderont des employés de toute condition et des manœuvres-journaliers.

LE nouveau bureau de placement établi par M. J. B. CABOS, rue Madison, No. 16, se recommande aux personnes de la classe ouvrière, maîtres et ouvriers, de toute classe; M. Cabos est toujours à même de les pourvoir dans le plus bref délai.

Les propriétaires qui ont besoin de faire bâtir ou de faire réparer leurs propriétés, en s'adressant au dit Bureau, peuvent être mis en rapport avec des entrepreneurs qui leur offriront les marchés les plus avantageux.

Chez M. Cabos, les capitaines de navires et de steam boats, armateurs (ship masters) et les chefs de tous autres établissements trouveront constamment des teneurs de livres, commis de groceries, cuisiniers, maîtres d'hôtel, garçons de salle, barkeepers et servantes; et autres en général.

On y trouvera également des gardiens de jour et de nuit pour marchandises sur la Levée, ou saisies par voie de justice, lesquels fourniront des sécurités pour leur probité; plus, des garde-malades.

☞IL PRETE DE L'ARGENT SUR DEPOT.

Les étrangers arrivant trouveront au dit bureau l'adresse des maisons où ils seront logés et nourris à bas prix.

Mr. Cabos fournira des apprentis à ceux qui en désireront. En ce moment des ouvriers charpentiers, menuisiers, ferblantiers et d'autres états sont demandés au dit bureau, ainsi que des ouvrières couturières, servantes, gardiennes d'enfants, &c. &c.

En outre, M. Cabos se charge de vente de propriétés, de location d'esclaves et de maisons, &c. 18 nov—1 an.

CHANGEMENT DE DOMICILE.

CHEMISES FRANÇAISES,
No. 100, rue Royale, en face de la Banque de l'Etat de la Louisiane.

MME. J. HENRY a l'honneur d'informer les Messieurs de la Nouvelle Orléans, qu'elle vient de transférer du No. 77 rue St. Louis, au No. 100, rue Royale, son atelier spécialement destiné à la confection des chemises sur ordre et sur mesure. Elle remercie très sincèrement ces Messieurs du patronage bienveillant qu'ils ont bien voulu lui accorder jusqu'à ce jour. Elle espère, tant par le fini que par la célérité de son travail, obtenir la continuation d'une aussi flatteuse approbation. Elle s'occupe toujours des broderies, dites tapisseries.

Les bonnes couturières trouveront toujours de l'ouvrage chez Mme. J. Henry, qui acceptera des apprenties pour l'un et l'autre genre de travail. av—30

JOHN M'CARTY, MECANICIEN,
No. 134, Rue du Camp.

VIENT de recevoir un nouvel assortiment de Garnitures françaises de lieux d'aisance. Aussi Pompes aspirantes et à Bière &c., Baignoires, à douches. Il pose et répare les tuyaux en plomb et entreprend toute espèce d'ouvrage dans ce métal. Il entreprend aussi toute espèce d'ouvrage en plomb pour navires. Les ordres seront fidèlement exécutés et les prix modérés. 4 fev—1an

CONDUIT aux épaves de la Première Municipalité, rue Dumaine, entre Derbigny et Roman,
Une JUMENT noire, le front blanc, trois pieds blancs, étampée sur l'épaule droite JHB, se touchant l'un et l'autre, sans aucune autre marque ni étampe apparente, et son suivant.
Une JUMENT sagne, une étoile au front, un pied de derrière blanc, étampée sur la hanche droite D L, sans aucune autre marque ni étampe apparente, et son suivant.
Un CHEVAL gris, borgne de l'œil gauche, ayant la jambe croche de devant, marque de harnais, sans aucune autre marque ni étampe apparente.
Si d'ici au 12 septembre, les dits animaux ne sont point réclamés, ils seront vendus au lieu et heure accoutumes, par R. Kerrison, encanteur. MICHEL DUREL.
1 sept—10 Gardien des Epaves.

CONDUIT aux épaves de la première municipalité, rue Dumaine, entre Derbigny et Roman,
Un CHEVAL gris tordile, le bout du nez blanc, ayant eu le feu aux jambes de derrières, marques de harnais sur le corps, sans aucune autre marque ni étampe apparente.
Si d'ici au 5 septembre les dits animaux ne sont point réclamés, ils seront vendus aux lieu et heure accoutumes, par R. Kerrison, encanteur.
MICHEL DUREL.
24 aout—10 Gardien des épaves.

$10 DE RECOMPENSE.
PARTIE marronne, la mulâtresse MARIANNE, âgée de 17 à 18 ans, taille d'environ 5 pieds, jolie figure. Elle s'est sauvée du steamboat au moment où elle allait partir avec son maître M. Justin Aubert. La récompense ci dessus sera donnée à quiconque la logera dans une des geoles de cette ville et le fera savoir au soussigné, L. EXNICIOS.
9 jt—☞ 263, rue St. Philippe

CHAPEAUX laine—20 caisses noirs et blancs, à vendre par FROST & Co.
14 juin 10, Magasins

CHAPEAUX de toile cirée—10 caisses pour l'usage des marins, à vendre par FROST & Co.
13 juin 10, Magasins

CAFE HAVANE—144 sacs café fin-vert, en débarquement du brick Titi, à vendre par
11 mai L CANTIN, 42 Gravier

VIN de Marseilles—100 barriques vin rouge en magasin et à vendre par J. F. BERCIER & Co.
17 juin 54 Vieille Levee

VIEUX Cognac—A vendre en douane, avec le bénéfice de drawback:
4 demi pipes, 6 quarts de pipes vieux Cognac, importé par le navire Alesto, de Bordeaux.
HEPBURN & TURPIN,
25 mars No. 11, rue Royale.

BOTTES, Souliers et brodequins—32 caisses actuellement en débarquement du navire Ann, à vendre par
1 juin J W DUNBAR, 30, Douane

CIRE—5 barils, à vendre par BUDDECKE, WOODS & Co,
1 j 92 Tchoupitoulas

TABAC—700 balles Cuba et Vuelta de Abajo, pour capes et tripes, à vendre par TROISGROS & LAMPRE,
20 jt 26, Vieille Levée

MIEL blanc de la Havane—A vendre par TROISGROS & LAMPRE,
20 jt 26, Vieille Levee

TABAC—15 balles Vuelta de Abajo, pour cape et tripes, en débarquement du brick Hope Howes, de la Havane, à vendre par TROISGROS & LAMPRE,
20 jt 26, Vieille Levee

DIVERS—40 barils Vin blanc Grave, 1844; 20 boites prunes en paubans; 4 boucauts ficelle fine; 50 paniers vin brule, en débarquement du navire Lorena, de Bordeaux, à vendre par TROISGROS & LAMPRE,
20 juil 26 Vieille Levee

AMANDES—100 caisses amandes sans coque, en débarquement de l'Arkansas, de New York, à vendre par TROISGROS & LAMPRE,
20 jt 26 Vieille Levee

AUX MARCHANDS DE GROCERIES.
REÇU au No 22, rue de Chartres, en consignation, un lot de saucissons de Boulogne et de Lyon, qui seront vendus à des termes très avantageux.
15 avril D.H. HOLMES.

A VENDRE au débarquement—12 barriques vin rouge.
—En magasin—
25 paniers champagne en grandes et demi bouteilles.
75 paniers huile de marque J Plagniole;
100 caisses vin rouge;
50 do absynthe Suisse;
50 do de Marseilles;
100 do liqueurs assorties en grandes, demi et quarts bouteilles.
20 do curaçao; 15 do kirch;
50 do eau de fleur d'oranger.
20jt LOISON & SILVESTRE, 36, Chartres.

EN débarquement du navire Lorena, venant de Bordeaux, et à vendre par le soussigné;
140 barriques vin rouge.
24 demi dito vin blanc.
18 barils dito, G. M LUCAS,
jt—15 30, Bienville,

PICADURA—20 barils, de qualité supérieure, à vendre par LAPEYRE, HARISPE & Co.
24 juin 90 St. Louis

HUILE d'Olive, Salaisons—200 paniers huile J. Plagniol, 24 onces; 3000 do de 6 bouteilles en paniers; 75 caisses olives; 50 do cornichons et câpres; 50 barillets Malaga sec, à vendre par ST.-V. BARRETT,
14 juil 21 Gravier

CHAPEAUX—300 caisses chapeaux de différentes qualité, comprenant un assortiment de chapeaux noir et couleur perle, en casimir, à la mode, do en soie, feutre et de chasse. Aussi, un bel assortiment de chapeaux de paille, à vendre par R G HOBBS,
11 mai 19, Douane.

G. & R. BUCHANAN, No. 64, rue Tchoupitoula, offrent à vendre—
BACON—135 boucauts jambons, plats-côtés, épaules.
PORC—600 barils mess, prime, etc.
GRAISSE—706 barillets et 20 barils en feuille et choix.
FARINE—375 barils du Missouri.
TOILE D'EMBALLAGE—900 pièces marques de choix
CORDE D'EMBALLAGE—400 rouleaux première qualité du Kentucky; 100 do Missouri, bon marché.
FICELLE—50 balles, première qualité.
CHANVRE—400 balles passé au serein.
WHISKEY—50 barils rectifié; 20 do vieux Bourbon.
18 mai

DEPOT DES VERITABLES FRICTION MATCHES

DE WM. A. CLARK,
Rue du Cirque No. 200, Nlle. Orléans.
9 fev—1an L. A. GUILLEMAIN, Agent.

ABSINTHE suisse—60 caisses des marques Yersin, Lecoultre, Ed. Pernod et Berthoud, en débarquement du navire James N. Cooper, du Havre, à vendre par COURVOISIER & Co.
21 juill Encoignure Royale et Orleans

JUS de citron—11 barriques jus de citron clarifié en débarquement et à vendre par L D C WOODS,
4 aout 80, Magasins

TRUFFES—En magasin et à vendre par le soussigné:
100 boites Truffes pures du Périgord;
200 demi do do do;
50 bouteilles do do;
150 demi do do do.
12 aout CHS. DUFOUR, 11 Conti

SARDINES—3000 boites et demi boites, marque Deffès, en magasin et à vendre par
21 aout CHS. DUFOUR, 11 Conti

POST-NOTES et coupons de la Banque des Citoyens—A vendre par WYLEE & EGANA,
7 jul 52 Bienville

COGNAC—10 demi pipes et 20 quarts de pipes cognac Pellevoisin, quatrième preuve, 10 barils Cognac de 1825, marque de Pellevoisin, première preuve, 10 barils de 1810, marque Pellevoisin, première preuve, article supérieur, à vendre par TH. BAILLY BLANCHARD,
1 juin 99 rue de la Douane

EAU DE VIE de Cognac—Sous la clef de la douane 10 demi pipes de la marque Rasteau & Charroyer, 20 quarts do do do,
A vendre par RAYMOND CAHUZAC,
4 aout 34, Vieille Levée

HUILE D'OLIVE—100 paniers, à vendre par J W STANTON & Co,
19 aout Encoignure Magasins et Lafayette

EPICES moulues—20 caisses, à vendre par J W STANTON & Co,
19 aout Encoignure Magasins et Lafayette

INDIGO de Manille, à vendre par J W STANTON & Co,
19 aout Encoignure Magasins et Lafayette

BEURRE GOSHEN—23 fréquins, première qualité, à vendre par J W STANTON & Co,
19 aout Encoignure Magasins et Lafayette

CLOUX—900 barillets cloux coupés, grandeurs assorties, à vendre par J W STANTON & Co,
19 aou Encoignure Magasins et Lafayette

BLANC DE BALEINE—300 caisses New-Bedford, dimensions assorties, à vendre par J W STANTON & Co,
19 aout Encoignure Magasins et Lafayette

HUILE—3,000 gallons huile de baleine blanche, à vendre par J W STANTON & Co,
19 aout Encoignure Magasins et Lafayette

BOTTES, SOULIERS ET BRODEQUINS—144 caisses, en débarquement du navire Arkansas, de la barque Chester et du brick Ottoman, à vendre par R G HOBBS,
21 jt 19 Douane.

VIN de Marseille—34 barriques Vin vieux pour famille, à vendre par J F BERCIER & Co,
24 aout 54, Vieille Levée

MAIS—3000 boisseaux mais, en magasin et à vendre par [13aout]

VINS—100 colis Malaga doux et sec, Madère et Porto de Sicile, Marsalla, Xerès de la marque de Pomar, vin Lisbonne, St Julien rouge et Champagne, en quarts et bouteilles de pipe, barils et paniers, à vendre par
5 aout S. ROBERTS & HALL, 75 Magasins

VERITABLE ABSINTHE Suisse en magasin, à vendre par J & J TARDOS,
30 av No. 15 Conti.

CHEMIN A COULISSES DE LA Nlle.-ORLEANS ET DE CARROLLTON.

Réduction de Prix.

A L'AVENIR les prix de passage dans les chars seront comme suit:
Billet seul, pour n'importe la distance, 20 cents.
Enfans au dessous de 10 et au dessus de 5 ans, 10
Domestiques (billets d'esclaves) toute dist. 10
Cinquante billets rouges, $7 50
Billets pour l'année, personnel $40, payable par quartier et d'avance. Le quartier commencera soit le 1er février, le 1er mai, le 1er août ou le 1er novembre.

Les chars arriveront et partiront de l'ancien dépôt, encoignure des rues Perdido et Baronne.

En moins d'une demi-heure on se rend avec agrément et sans chaleur, au JARDIN DE CARROLLTON. L'hôtel qui s'y trouve est ouvert en tous temps aux visiteurs qui y trouveront des crèmes à la glace et autres rafraîchissements.

Les chars partiront comme suit:

LES JOURS DE LA SEMAINE:

De la N. Orleans.	De Carrollton.
Avec chev., 6 1|2 h. P. M.	Avec chevaux, 5 h. A. M.
A vapeur, 9	A vapeur, 8
" 11	" 10
" 1 P. M.	" midi.
" 3 1|4	" 2 h. P. M.
" 5	" 4
" 7 1|4	" 6 1|2
Avec chev. 10	Avec chevaux, 8

Durant la saison des spectacles, les chars à chevaux partiront de la Nouvelle Orléans à 11 heures du soir.

Arrangements pour les Dimanches:

En outre des heures ordinaires de la semaine, il y aura un train de chars qui partira toutes les heures jusqu'à 7 heures, de Carrollton, et jusqu'à 8 de la Nouvelle Orléans; les chars à chevaux partant de Carrollton à 8 heures et demie, excepté les jours de pluie, car alors les chars ne partiront qu'aux heures régulières de la semaine. En outre, du 1er mai au 15 août, dans les belles soirées des dimanches, un train partira de Carrollton à 8 heures du soir.

☞Les passagers doivent se pourvoir de billets, attendu que les conducteurs ont reçu l'ordre de ne pas recevoir d'argent sous aucun prétexte.

Il y aura à chaque train des chars expressément pour les Dames.

CHARS DE LAFAYETTE.

De Lafayette, en été, 6 A. M.	De Lafay. hiver, à 7 A. M.
De la rue Canal, 6 1|2 "	De la rue Canal, 7 1|2 "

Après quoi, ils partiront de chaque bout du chemin jusqu'à 6 1|2 du soir; et ensuite ils partiront toutes les heures jusqu'à 8 1|2 de Lafayette et 9 du soir, de la rue du Canal.

☞Il est défendu de fumer dans les chars.
JOHN HAMPSON,
22 juin Ingénieur en chef.

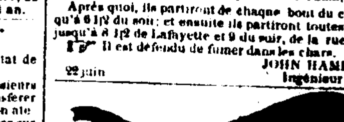

SANGSUES! SANGSUES!
LE soussigné vient de recevoir par le St. Mary, de New-York, un superbe envoi de SANGSUES HONGROISES, qui seront vendues aux prix ordinaires.
J. B. RUSCONI.
27 juin Dépôt général, No. 187, Chartres.

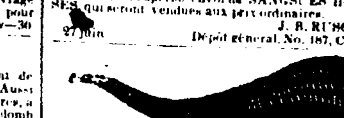

REÇU par le navire St Mary, DIX MILLE SANGSUES HONGROISES, de premier choix; et par la voie de la Havane, quinze mille SANGSUES ESPAGNOLES, à vendre depuis cinq sous jusqu'à vingt-cinq sous. Elles sont toutes garanties.
AU DEPOT RUE DU QUARTIER,
Entre Condé et Levée, près de l'Hôtel des Monnaies, No 46. 2 av

EAUX MINERALES.
ON trouvera à l'établissement de RENAUD PETITBIEN, rue du Quartier, No. 46, des eaux Minérales, garanties première qualité, approuvées par la Société chirurgico médicale, dans sa séance du 30 août 1844.
5 sept—2☞

SANGSUES.
DOUZE MILLIERS SANGSUES hongroises et suédoises reçues par le navire Devonshire, Thompson, et à vendre au Grand Dépot Général, en gros et en détail, au prix le plus modéré, rue de l'Esplanade, encoignure Casacalvo, No. 96.
Le même Entrepôt a reçu par le brick P. Soulé, SIX MILLIERS SANGSUES ESPAGNOLES, qu'il vendra depuis cinq jusqu'à quinze sous pièce. Les prix ne varieront point pendant la durée des maladies.
12 juin J. B SOUBIRAN.

A LOUER à bas prix pour la saison d'été, à commencer du six de ce mois, un petit appartement meublé ou non meublé, au rez-de-chaussée, dans la rue Royale, entre Conti et Bienville. S'adresser à
11 juin S. Vor. BARRET.

AUX BEAUX CHENES VERTS
A BELOXI.
La belle et vaste habitation de Mme Pradat à Beloxi, est maintenant ouverte aux personnes qui désirent aller sur les bords de la mer respirer un air pur et goûter le plaisir de la campagne.
De vastes cabanes à bain ont été construites. La table sera servie avec abondance et couverte des mets les plus variés.
La maison est pourvue de liqueurs de toutes espèces.
On trouve sur l'habitation de Mme Pradat un excellent billard, des voitures, chevaux bateaux à voiles et à rames. En un mot tout ce qui peut rendre le séjour agréable.
Des domestiques fidèles et intelligents, seront toujours à la disposition des pensionnaires.
A l'arrivée des steamboats et quand ces derniers ne pourront se rendre au débarcadère de Mme Pradat, un bateau sera au wharf du village de Beloxi pour prendre les passagers qui désireront se rendre chez Mme Pradat.
Les prix seront modérés. 9 juin—90

SARDINES à l'huile—2000 boites et 1|2 boites sardines à l'huile de la marque bien connue B. Guillout en débarquement du navire James N. Cooper, du Havre, vendre par AUGT. MOLIER,
21 juil 90, St. Louis

HUILE d'olive—300 paniers huile surfine grandes bouteilles en débarquement du navire Talma, venant de Bordeaux, à vendre par AUGT. MOLIER.
21 juil 90, St. Louis

EN débarquement du navire Talma, de Bordeaux:
25 caisses sardines à l'huile, 2 caisses petits pois,
40 barriques St Emilion No. 4,
24 milliers bouchons extra fins,
A vendre par NUMA LACOSTE,
21 juil 103 Royale

Avis aux personnes allant à la Campagne.
LES soussignés, agents de MM. C. Christoffle & Co. de Paris, seuls brevetés pour la fabrique des couverts argentés par le procédé galvanique de MM. Ruolz & Elkington, viennent de recevoir par le Sea Sun, du Havre, une caisse de couverts argentés, qu'ils garantissent être supérieurs aux articles du même genre importés ici.
LOISON & SILVESTRE,
7 juil 36 rue de Chartres

LES soussignés offrent à vendre les articles suivants importés directement de Bordeaux, &c. &c.—
200 barriques vins de Bordeaux, Montferrand, St. Emilion 1er, 2me et 3me crus, St. Estèphe, St. Julien, Château Margaux et Chateau Lafitte.
150 demi barriques do do do
30 tierçons vins blancs Haut Sauterne et H. Barsac;
300 caisses de 12 bouteilles et 24 demi bouteilles St. Emilion, St. Estèphe, St. Julien, Chateau Margaux et Chateau Lafitte.
250 caisses de 12 bouteilles et 24 demi dito Sauterne, Barsac, Haut Sauterne et Haut Barsac;
100 caisses véritable vin de muscat Lunel et Frontignan;
50 caisses vins généreux d'Espagne, Lacarel, Alicante, Malaga, Xerès, Rotta, &c;
50 caisses Vermut de Torino;
25 paniers Champagne première qualité;
25 caisses prunes à l'eau de vie;
80 dito absynthe des marques les plus renommées;
60 dito kirschwasser, diverses marques;
50 dito jus de groseilles pour sirop et confiture;
10 dito liqueurs, cruchons porcelaine;
30 dito Curaçao superfin, petits et grands modeles;
30 dito marasquino;
25 dito eau-de-vie de Dantzick;
50 dito liqueurs superfines et surfines;
200 paniers anisette supérieure de Champion;
100,000 bouchons diverses qualités;
1,000 boites sardines, 1|2, 2|3 et grandes boites.
300 boites petits pois, dito;
150 dito cèpes à l'huile, dito;
8 aout F. & J. LACOSTE, 105, rue Royale

A VENDRE par le soussigné, en débarquement du navire Talma, de Bordeaux:
10 barriques de Vin rouge, Médoc;
16 do do Pauillac, St. Estèphe et Margaux
18 demi barriques Vin blanc Sauterne;
9 dito Vinaigre;
12 caisses de 12 bouteilles Vin blanc Sauterne;
25 do 12 do et 24 demi bouteilles Vin rouge Margaux;
10 caisses de 12 bouteilles Liqueurs superfines assorties;
3 balles contenant environ 30,000 bouchons, diverses qualités;
3 caisses de 12 paubans prunes sèches;
5 do de 12 à 18 boites transparentes prunes sèches.
Vor. MAIGNAN,
20 juil 87, rue St. Louis.

HISTOIRE DU CONSULAT ET DE L'EMPIRE.
L'ATLAS pour l'Histoire du Consulat et de l'Empire, par Thiers, vient d'être reçu à la librairie de V. HEBERT, 149, Chartres.
N. B. Messieurs les souscripteurs sont prévenus que les 3 premières livraisons contenant les cartes, plans &c. pour les 5 premiers volumes, sont prêtes à être délivrées. 21 aout

PAPIER PEINT.
LE soussigné vient de recevoir par les derniers arrivages du Havre, un grand assortiment de papiers peints pour appartements, dessins nouveaux et à la mode, sortant des premières fabriques de Paris, qu'il offre à vendre à des prix très modérés.
Papiers communs, fins et glacés.
Bordures, communes, ordinaires et veloutées.
Vues pour salles et cafés.
Fonds unis, de toutes couleurs; dito à rosaces, de toutes couleurs, pour ciels de lits, nouveaux dessins.
Devants de cheminées, et sujets pour éventails
21 aout V. HEBERT, 149, rue de Chartres.

LIBRAIRIE DE V. HEBERT,
No. 149, rue de Chartres.
EN vente à cette librairie, les ouvrages suivans:—Magasin Pittoresque, 13me année.
E. Briffaut—Paris à table, 1 vol.
Weiss—Biographie universelle, 6 vols grande 8o.
Raspail—Manuel de la santé, 1 vol.
Grandville—Les fleurs animées.
Thiers—Révolution Française, nouvelle édition.
Laurent—Histoire de Napoléon, do. do. 12 aout

EN VENTE.
MARTIN L'ENFANT TROUVÉ, par Eugène Sue. La première livraison est prête à être délivrée aux abonnés. Prix, 15 cents.
On souscrit à cet ouvrage à la librairie de
12 aout. VICTOR HEBERT. 149 rue de Chartres.

EN débarquement du navire Talma, de Bordeaux:—
5 demi pipes, 10 quarts de pipes Eau de vie Maglory 1825, supérieure;
36 barriques Vin rouge de Bourg, premières côtes;
72 tierçons Vin blanc Haut Barsac, de 1843, à vendre par J & J TARDOS,
23 juil 15 rue Conti.

EN débarquement du navire Magdola, venant de New-York.
101 caisses Prunes en paubans, de diverses grandeurs, à vendre par J & J TARDOS,
23 juil 15 rue Conti.

VINS rouges vieux et très supérieurs:
6 barriques Vin rouge Chateau Haut Brion et Leoville, 1834;
4 do do do 1838;
12 do do do 1840;
5 do do do 1841;
60 caisses Vin de 12 bouteilles, Latour, Léoville et Chateau Haut Brion;
60 caisses Vin rouge de 12 bouteilles Haut Talence, à vendre par J & J TARDOS,
23 juil 15 rue Conti

A VENDRE par les soussignés:
30 barriques Vin rouge St. Julien 1840.
23 jt J & J TARDOS, 15 Conti.

RIZ—60 tierçons riz récemment battu, en magasin et à vendre par L D C WOODS, 80 Magasins
14 juill

EN débarquement du brick Titi, de la Havane:
30 caisses sucre florete,
37 balles tabac pour capes et tripes,
15,000 Regalias et Heamones,
10 sacs amandes à coques douces,
A vendre par B. VALLS,
1 aout 96, Commune

CHARBON.
LES personnes qui désirent acheter leur approvisionnement d'hiver, en Charbon anglais et de Pittsburg, peuvent le faire maintenant à bon marché.
ROBERT MURPHY,
15 aout No. 96, Vieux Bassin, et 62, Vieille Levée

LINSEYS ET JEANS.
LES soussignés ont l'agence des meilleurs Linseys et Jeans qui viennent sur ce marché, et seront satisfaits d'être les fournisseurs des habitants et autres, auxquels ils enverront la quantité demandée, aux termes les plus modérés. FETTER & BOYD,
7 juil 70 rue Gravier

EN débarquement du navire Thracian, de Bordeaux, et à vendre par le soussigné;
240 barriques vin rouge, de diverses qualités;
12 barils et demi-barriques vin blanc Haut Sauterne;
5 quarts de pipe vieille eau de vie, 4ème preuve;
12 quarts de pipe eau de vie Champagne, 1818.
29 aout—1m G. M. LUCAS, 30, rue Bienville

GRAINES POUR OISEAUX—12 sacs ... à vendre par
1 aout B. VALLS, 96 Commune

Bureau des [illegible], Passage [illegible] près la rue Bienville. [illegible] au public.

AYANT été nommé Assistant du Bureau des Naissances et Décès pour la paroisse et ville d'Orléans j'invite les habitants de la susdite paroisse et ville, à vouloir bien se conformer aux dispositions de la loi ci après citée:

ACTE, APPROUVÉ LE 6 MARS 1819.

ART. 1er. A partir de l'adoption du présent acte, la naissance de tout enfant libre, né dans la paroisse d'Orleans, devra être déclarée au dit Bureau dans le laps de trente jours; cette déclaration devra être faite conformément à la troisième section de l'acte dont celui ci forme partie supplémentaire; et toute personne contrevenant aux clauses stipulées dans la dite section, sera passible d'une amende qui n'excèdera pas dix piastres, et ne sera pas au dessous de cinq; la moitié de laquelle amende sera au profit de l'Etat, et l'autre moitié à celui du dénonciateur.

ART. 2nd. Le décès de toute personne libre, résidant dans la paroisse d'Orléans, devra être déclaré dans le laps de trente jours. Cette déclaration devra être faite par les plus proches parents de la personne décédée, s'ils sont sur les lieux, et en cas d'absence de ceux-là, par l'exécuteur testamentaire, s'il en existe un; s'il n'en existe pas, par le propriétaire ou locataire de la maison dans laquelle résidait le défunt, lorsque sa mort; et toute personne contrevenant aux clauses stipulées dans la présente section, sera passible d'une amende qui n'excèdera pas dix piastres, et ne sera pas au dessous de cinq.

Le soussigné se verra contraint à sévir contre toutes personnes qui négligeraient ou refuseraient de se conformer aux clauses de l'acte précité.
10 avril F. M. CROZAT.

BUREAU DE PLACEMENT

POUR LA VILLE ET LA CAMPAGNE,
Gratis pour ceux qui demanderont des employés de toute condition et des manœuvres-journaliers.

LE nouveau bureau de placement établi par MM. BOREL & BEROWSKI, rue Jefferson, entre Chartres et Levée, se recommande aux personnes de la classe ouvrière, maître et ouvriers, de toute classe; MM. Borel & Berowski sont toujours à même de les pourvoir dans le plus bref délai.

Les propriétaires qui ont besoin de faire bâtir ou de faire réparer leurs propriétés, en s'adressant au dit bureau, peuvent être mis en rapport avec des entrepreneurs qui leur offriront les marchés les plus avantageux.

Chez MM. Borel & Berowski, les capitaines de navires et de steamboats, armateurs et les chefs de tous autres établissements trouveront constamment des teneurs de livres, commis de groceries, cuisiniers, maîtres d'hôtel, garçons de salle, barkeepers et servantes; et autres en général.

On y trouvera également des gardiens de jour et de nuit pour marchandises sur la Levée, ou saisis par voie de justice, lesquels fourniront des sécurités pour leur probité, plus, des gardes-malades.

☞ILS PRETERONT DE L'ARGENT SUR DEPOT.

Les étrangers arrivant trouveront au dit bureau l'adresse des maisons où ils seront logés et nourris à bas prix.

MM. Borel & Berowski fourniront des apprentis à ceux qui en désireront. Toutes les personnes recommandées par eux, seront nanties d'un certificat attestant leur moralité, etc.

En outre, MM. Borel & Berowski se chargent de vente de propriétés, de location d'esclaves et de maisons, etc.
3 sept—1 an

MAIRIE DE LA NOUVELLE-ORLEANS,

CONSEIL DE LA MUNICIPALITÉ No. UN.
Séance de mercredi, 21 juillet 1846.

Résolu que toutes les personnes qui ont adressé à ce Conseil des pétitions pour l'affranchissement d'esclaves avec permission de rester dans l'Etat, sont priées de les retirer et d'en présenter d'autres accompagnées du certificat voulu par l'ordonnance adoptée par ce Conseil, ayant pour but de pourvoir aux émancipations des esclaves dans les limites de la Municipalité No. Un;

Résolu que le secrétaire est requis de faire publier pendant quinze jours à la porte du bureau du recorder, les noms et prénoms des propriétaires d'esclaves, ou de leurs représentans légaux, ainsi que les noms et prénoms de tous les esclaves dont l'émancipation, avec permission d'habiter l'Etat, a été accordée par le jury de police de la paroisse d'Orléans; bien entendu que lesdits propriétaires d'esclaves ou leurs représentans légaux présenteront au dit Secrétaire, une déclaration faite sous serment devant un des magistrats de cette ville, constatant leur résidence dans les limites de la municipalité No. Un.

Résolu que si après les publications voulues par l'article précédent, il n'y a point d'objection légale faite comme le veut l'article 5, de l'ordonnance relative aux émancipations des esclaves dans les limites de la municipalité No. Un, alors le comité judiciaire fera un rapport accordant ou refusant la demande des pétitionnaires.

(Signé) JN. GENOIS, Recorder.
Approuvé le 25 juillet 1846.
(Signé) A. D. CROSSMAN, Maire.
Pour copie conforme,
A. MAZUREAU, secrétaire.

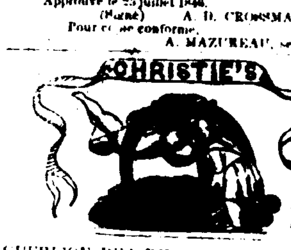

GUERISON DES RHUMATISMES ET MALADIES DE NERFS

BAGUES GALVANIQUES
DU Dr. CHRISTIE.
CEINTURES, BRACELETS, BANDAGES,
FLUIDE GALVANIQUE.

LES preuves de la puissance énergique du galvanisme deviennent chaque jour plus nombreuses. Dans la ville de New York seule plus de HUIT MILLE PERSONNES, en moins d'une année, ont été complètement guéries de maladies chroniques très douloureuses, qui avaient résisté aux moyens les plus puissans de la médecine.

Les certificats suivans ont été pris au hasard parmi une masse de documents du même genre.

EPILEPSIE & PALPITATIONS.

Le Rev. John Bristed, gendre de John Jacob Astor, de New-York, pasteur de l'église Episcopale de Bristol, R. Island, était depuis longtemps sujet à de violentes attaques d'épilepsie, suivies de palpitations. Pendant trois années le malade avait été obligé d'abandonner l'église et ses devoirs. Après avoir eu recours aux bagues, aux bandages et au fluide, M. Bristed s'était trouvé beaucoup mieux. Sa santé revient, et tout symptôme d'épilepsie a disparu.

GOUTTE ET RHUMATISMES.

Dr Christie, je dois attribuer ma guérison à la puissance de vos articles galvaniques, puisque j'avais en vain essayé tous les remèdes. C'est à leur usage que je dois d'être guérie de la goutte, accompagnée de douleurs rhumatismales et d'une grande débilité de nerfs.
MARIE JACKSON,
160, Bank A. New York

Madame M. Jackson est parente de mayor M. M. Noah, écrivain bien connu à New-York, qui atteste la vérité de son certificat.

APOPLEXIE ET PARALYSIE.

Le capitaine Tornes, No. 70, rue Bridge, Brooklyn, est dans sa 70eme année. Sa santé était fort bonne, mais depuis trois ans il l'avait perdue. Sur l'avis de son médecin il suivait un régime, lorsqu'il fut frappé, dans la rue, d'apoplexie. Lorsqu'il survint à lui, il aperçut qu'une partie de son côté droit était privé de vie. Ses médecins l'avant examiné prononcèrent qu'il était atteint d'apoplexie et de paralysie combinées. Ses amis le persuadèrent alors d'essayer le fluide magnétique; on lui acheta une paire de bagues, avec bandages et une bouteille de fluide. Vingt quatre heures après avoir fait la première application il y avait déja retour à la vie dans les parties frappées de paralysie; la transpiration reprenait son cours. Cinq jours plus tard le malade pouvait lever le bras et se servir de la main, en trois semaines il marchait seul. Il y a déjà six mois que le capitaine Tornes est remis sur pied, aucun symptôme d'apoplexie n'a reparu, et le malade jouit de ses facultés.

☞Le public doit se défier des nombreuses contrefaçons. Le Dr. Christie n'a qu'un seul agent dans chaque ville de l'Union. A la Nouvelle-Orléans, cet agent est la maison GUION & Co.
5 sept.—1m. Coin des rues Canal et St Charles.

CHANGEMENT DE DOMICILE.

RAVELLE & HUET, ont transporté leur magasin de la rue Chartres, No. 34, au No. 50, même rue.

POUR CAUSE DE LIQUIDATION,

Ils offrent à vendre à des prix réduits, un grand assortiment de marchandises de tous genres, savoir:

Passementerie, mercerie, quincaillerie fine, rubannerie, ganterie assortie, ombrelles, nouveautés, modes, boutons pour modes et pour habits, bretelles &c. &c. La majeure partie de ces marchandises a été reçue par les derniers arrivages de France.

Egalement en magasin et reçu tout récemment, trente balles cotonnades françaises nouveautés, qualités et largeurs assorties.

NOTA.—La liquidation de ces marchandises doit se terminer au 15 octobre. 3 sept.

EN débarquement du navire Win Engs, et de la barque Bachelor:
150 caisses Harengs No. 1, de Magdalen,
160 caisses idem sans écailles,
200 caisses de 4 tambours morue,
5 barils et 5 demi barils saumon No. 1, pêches cette année,
125 douzaines sceaux peints, 10 barriques et 10 barils saleratus,
5 caisses et 10 demi barils sucre en pain, 10 barils sucre brisé, et 10 do. en poudre, à vendre par
HARROD, DARLING & Co.
2 sept 49, Commune

EN débarquement du brick Pleiades, les articles suivants dans des boites hermétiquement fermées:
635 boites homards, d'une livre, 500 dito homards, de 2 livres; 150 boites saumons au naturel, de 5 livres; 100 do au vinaigre, de 2 livres; 400 do à l'huile; 150 do moules, 200 do alizes, à vendre par HARROD, DARLING & Co.
2 sept 49, Commune

CIGARES—3,000 Regalias Ugues,
18,000 do Figaro,
14,000 do El Sol,
7,000 do Evidencia,
5,000 Dugues, Imperiales, Palma,
18,000 Canones Figaro,
4 barils picadura,
11 balles tabac Vuelta de Abajo.
En débarquement du brick P. Soule et à vendre par
18 aout B. VALLS, 96 Commune

EAU DE VIE de cognac et champagne, de 1re, 2de et 4me preuves, de Pinet Castillon & Co, M Castillon jr., J. J. Dupuy, Migloir, Otard Dupuy & Co, en futailles de toutes grandeurs, à vendre par F. JORDY,
24 août. No. 10, rue Conti.

VIN DE BORDEAUX—Graves, Montferrant, Queyries, Léognan, St-Estèphe, St-Julien, Léoville, Latour et Chateau Margaux, en barriques et en caisses, à vendre par F. JORDY,
24 aout. No. 10, rue Conti.

VIN BLANC—Haut-Barsac et Haut Sauterne, en caisses, à vendre par F. JORDY,
24 aout. No. 10, rue Conti.

CHAMPAGNE—De tous les crus et qualités de MM. le marquis de Mussiac et de Lousson, en grandes et demi bouteilles, à vendre par F. JORDY,
24 aout. No. 10, rue Conti.

LIQUEURS ASSORTIES—Absynthe, kirch, curaçao et guignolet, à vendre par F. JORDY,
24 aout. No. 10, rue Conti.

CIGARES DE LA HAVANE—156,000 Regalias marques assorties, en débarquement du brick P. Soulé venant de la Havane, à vendre par
TROISGROS & LAMPRE,
18 aout 26, Vieille Levée

TABAC—854 balles tabac de Cuba et Vuelta de Abajo pour capes et tripes, en débarquement du brick P. Soule venant de la Havane, à vendre par
TROISGROS & LAMPRE,
18 aout 26, Vieille Levée

SUCRE—176 caisses, en débarquement du brick P. Soule venant de la Havane, à vendre par
TROISGROS & LAMPRE,
18 aout 26, Vieille Levee

EN magasin, d'importation récente:
60 paniers huile d'olive de Plagniol,
50 caisses salaisons assorties, 20 do capres,
20 caisses cornichons,
100 caisses liqueurs assorties, en grandes, 1|2 et 1|4 de bouteilles,
30 caisses liqueurs superfines au noyau,
20 caisses Curaçao, 10 do Kirchenwaser,
10 do Vermouth,
50 do Eau de fleurs d'oranger,
50 do Eau de Cologne, à vendre par
LOISON & SYLVESTRE,
1 sept 36, Chartres

VINS de Bourgogne—25 caisses des meilleures marques, à vendre par LOISON & SYLVESTRE,
1 sept 36, Chartres

REÇU par les derniers arrivages du Havre, un nouvel assortiment de couverts argentés au galvanisme par les procédés de MM. de Ruolz & Elkington, à vendre par les soussignés seuls agens des propriétaires brevetés.
LOISON & SILVESTRE,
1 sept 36, Chartres

CAFE RIO—400 sacs excellent café Rio vert, en doubles sacs, à vendre par J W STANTEN & Co,
1 sept enc. Magasins et Lafayette

EAU-DE-VIE d'Alex. Seignette, en douane et ayant droit au drawback:
5 demi pipes, et 5 quarts de pipes à vendre par
LOISON & SILVESTRE,
1 sept 36, rue de Chartres

ABSYNTHE—75 caisses absinthe suisse,
60 do do de Marseille, à vendre par LOISON & SYLVESTRE,
1 sept 36, Chartres

OUTILS de charpentier—Equerres, ... [illegible] ... à vendre par [illegible]
30 av ..., Chartres

QUARTIER GENERAL,
LEGION DE LA LOUISIANE.
Nouvelle-Orléans, le 26 août 1846.

LE sergent-major J. M. Maureau, des ECLAIREURS D'ORLEANS, convoquera la compagnie le mardi, 15 septembre 1846, à 7 heures du soir, à la Bourse Tremé, afin de procéder à l'élection:
D'un Capitaine;
D'un 1er lieutenant;
Et d'un 2nd lieutenant, en remplacement des démissionnaires.
L'élection se fera sous la présidence du capitaine Paul Dorfeuille. D. AUGUSTIN,
27 aout Brigadier-Général.

Bureau d'Agence Générale.

LES soussignés ont ouvert, à dater de ce jour, Passage de la Bourse, No. 4, entre St. Louis et Conti, un bureau d'Agence Générale.
Ils se chargeront de toute espèce de recouvremens, traductions, réglemens et balances de livres, copies, etc.
Dans le cas, où pour transactions importantes, une garantie serait demandée, ils se chargent d'y satisfaire.
Le règlement pour toute collection qui leur sera confiée aura lieu tous les lundis.
Leur bureau sera ouvert de neuf heures à trois heures, et de cinq à sept heures P. M.
Une agence spéciale pour le nettoiement et l'entretien des cheminées à l'année est établie à leur bureau.
Nouvelle-Orléans, 20 aout 1846.
M. BERTUS,
21 aout H. RUFFIER.

COMPAGNIE D'ASSURANCE CONTRE L'INCENDIE.

LA COMPAGNIE D'ASSURANCE PERPETUELLE est actuellement prête à faire des assurances contre les pertes ou dommages occasionnés par le feu, concurremment avec les assurances sur la navigation de mers et rivières.
Bureau No. 35, rue du Camp.
17 aout—6m A. BROTHER,—agent

MAGASIN DE SOIERIES, DE NEW-YORK.

No. 17, RUE DE CHARTRES, NLLE.-ORLEANS.

WEST, OLIVER & WOODLIEF appellent l'attention des marchands de la ville, ainsi que ceux de l'intérieur, qui visitent cette ville dans la saison actuelle, sur leur vaste assortiment de Marchandises en soieries et articles de fantaisie, nouvellement déballés, et des goûts les plus à la mode qui aient été importés cette saison. Les facilités qu'ils ont à faire venir de leur maison de New-York, No. 136, Pearl street, les importations les plus récentes en MARCHANDISES EUROPEENNES, ainsi que les articles achetés à très bon marché aux encans de New-York, les mettent à même d'offrir d'aussi beaux avantages que ceux que l'on pourrait trouver dans toute autre maison de cette ville. Leur assortiment comprend principalement les articles suivans, à savoir:

Cachemire d'Ecosse, imprimé, riche; mousseline de laine et Reps de laine,
Alpacas noir, bombazine, balzorine, barège et mousseline de laine,
Barège extra riche, Balzorine et crêpe pour costumes de bal,
Mousseline brodée, riche et robes de tarlatanne,
Gaze de Suisse, noir, levantine, gros de Rhin, soieries de l'Inde, de Sinchew et gros de Naples ondé,
Brocade riche et soieries pékin à fleurs, caméléon, à carreaux et rayée,
Poult de soie riche et soieries pour bonnets,
Satin uni bleu et couleur, gros de Naples, d'to
Florence et Marceline couleurs,
Soie noire et serge croisée, Crêpe noir, blanc et puce,
Marinas français et Velours en soie,
Shawls très riches, en cachemire, nouveaux genres
Exposition de Paris et à la Louis XIV,
Shawls cachemire noirs, idem laine damassées.

AUSSI—Un assortiment complet de shawls en mousseline de laine, en laine tricotée, en mérinos et nombre d'autres genres, d'automne et d'hiver.

Mouchoirs de toilette et écharpes pour dames, différents goûts et dessins.

Un grand assortiment de gants pour dames, en chevreuil soie, filet, cachemire, et peau de daim, ainsi qu'un bel assortiment de mitaines longues, et gants à la mode.

Mouchoirs batiste fil, à ourlets et rivières, mouchoirs pour hommes, en batiste fil, idem Pongee, Spitalfield et Bandana.

AUSSI—Cravates et écharpes, pour hommes, en soie riche, bretelles en gomme élastique, bas soie et coton, cordonnets et lacets, soie à coudre, guimpes et cordonnets à la Polka, voiles et voilettes, ombrelles françaises en soie, barège vert; un grand assortiment d'entredeux en Barèges, cardinal, polka, Mechlin, Valenciennes et Lisle; idem Russe et jaconat.

Constamment en mains, un grand assortiment de rubans, satin, gros de Naples et gaze, des derniers goûts, pour bonnets et casquettes, rubans satin et taffetas, numéros assortis. 28 oct

DUFFAU,
A l'honneur d'informer le public qu'il tient
UNE ECURIE,
RUE BOURBON, No. 118,
Ancien établissement de M. Brana, où il prendra en pension des chevaux et des voitures en remise, et louera des chevaux de selle et des voitures à prix les plus modérés. Il se charge aussi de vendre ou acheter des chevaux.
M. Duffau continue comme par le passé son état de VETERINAIRE et maréchal ferrant, rue Bourgogne No. 141. 25 aout—1a

GRAINES FRAICHES DE JARDINAGE—Garanties être de la récolte de 1846—Le soussigné a le plaisir d'annoncer à ses habitans, qu'il vient de recevoir par les navires Louisville, de Philadelphie et de New-York, un grand assortiment de graines fraîches, provenant de deux grainetiers des plus en réputation au Nord. Ces envois consistent en graines de betteraves, fèves, carrottes, laitues, choux, panais, navets, épinards &c. toutes de première qualité et à prix modérés. Wm DINN
21 aout 11, rue de la Commune

BOTTES SOULIERS ET BRODEQUINS—... caisses actuellement en débarquement du brick Lawrence Copeland et à vendre par
21 aout G W DUNBAR, 30 Douane

A VENDRE en magasin
15 barriques vin vieux Chateau-Margaux
15 do do do St Estephe do
20 do do St Julien, ordinaire;
30 do do St Emilion, do;
40 barriques vin Montferrand, do.
30 do do Queyries do;
50 barils vin blanc Haut Sauterne.
10 do vieux whiskey Monongahela.
10 do do Madère.
2 pipes Genièvre Hollande.
2 quarts de pipes vieux cognac.
10 caisses Kirsch de la forêt noire.
50 do absynthe Suisse.
15 do curaçao de Hollande.
300 do vin blanc et rouge vieux.
25 paniers deguignolet d'Angers.
1 boucaut ficelle, 12 caisses peinture verte, de Paris
300 mille bouchons pointus, 100 mille ordinaire.
3 caisses champagne, sec
N. DUDOUYT,
21 aout 13, Toulouse

ARTICLES DIVERS—MAQUEREAUX, grand No. 1, en barils, demi et quarts, idem ordinaire No. 1, en demi et quarts de barils et en caques, idem No. 3, en barils et demi barils, idem No. 2, en barils et quarts, grands maquereaux No. 3, frais, en barils.
ALOSES en demi et quarts de barils.
MAQUEREAUX mess, en caques, pour familles.
HUILE DE BALEINE blanche, pour hiver et printems, en barriques et barils, huile raffinée pour l'hiver, en barils, huile d'éléphant de mer, excellent article, en barils.
HUILE D'OLIVE, de Plagniol—25 paniers.
SAVON—400 caisses, qualités et marques assorties.
BLANC DE BALEINE—600 caisses New Bedford et Boston, assorties.
CLOUX—1,300 barillets de 3 à 60 à la livre.
PAPIER EN PAILLE—400 rames fortes.
THE—Poudre à canon en boites de 6 et 13 livres, Young hyson en demi caisses, à vendre par
HARROD & DARLING
25 aout 49 rue Commune

VINS, LIQUEURS—1,500 caisses vin de différentes marques, 200 caisses de 24 demi-bouteilles à la caisse, 150 caisses vin blanc, 250 caisses liqueurs surfines et 50 do superfines, à vendre par
5 aout S V BARRETT, 21 Gravier

Aux Charpentiers et Entrepreneurs de Wharfs.
LE soussigné recevra des propositions pour bâtir un wharf substantiel, au Free Port, au-dessus de la ville. Le plan, &c, peut être examiné au bureau des soussignés.
3 jt RICKER & PEARSON, 62, Camp.

CHARBON.—En déchargement via la voie du chemin de fer Pontchartrain, du charbon de Pittsburg, de première qualité, à vendre en lots convenables aux acheteurs s'adresser à B. & A. SOULIE.
31 juil—10 48 rue Conti

ALAMBIC EN CUIVRE, AVEC SERPENTIN &c.—Entièrement neuf et de la capacité de 300 gallons, à vendre à bon marché, par
FRED. CAMERDEN,
5 aout—30 19, Commune

CHANDELLES—20 caisses, à vendre par
BUDDECKE, WOODS & Co,
7 aout 92 Tchoupitoulas

A bon marché à faire.
UNE propriété à vendre dans la ville de Lafayette, sise à l'encoignure des rues Seconde et Levée, à des conditions très avantageuses; elle rapportera un très bel intérêt pour le prix qu'on en demande.
Plus TROIS LOTS DE TERRE au faubourg Bouligny, situés à l'une des encoignures du dit faubourg. On pourra voir le plan chez le soussigné, à la Bourse des Etats-Unis, encoignure des rues Poydras et Tchapitoulas.
JUAN BELTRAN,
25 juil—☞ Propriétaire

A LOUER—Le haut du magasin No. 62, rue du Camp, comprenant 2 bons bureaux. S'adresser à
RICKER & PEARSON,
8 aout 62, Camp

A LOUER—Une maison en bois à 2 étages, situé rue Barthélemy entre Magasin et Camp. S'adresser à RICKER & PEARSON,
8 aout 62, Camp

A LOUER.
UN magasin rue Tchapitoulas, attenant à la pharmacie de Barbat, encoignure Girod. Possession immédiate.
AUSSI
Une maison rue du Camp, entre Girod et Julie, attenant à la résidence de Henry McCall Eeqr. Possession immédiate.
AUSSI
Une maison à étage, etc., No. 100, rue St. Jean, entre Poydras et Bevis. Possession immédiate.
AUSSI
Le Magasin No. —, dans la rangée de l'Arcade de Banks, face à la rue des Magasins. Possession au premier novembre.
AUSSI
La propriété rue du Cirque, entre Commune et Gravier, présentement occupée comme un établissement de peintre de voitures. Possession immédiate.
Les propriétés ci-dessus seront louées à bas prix à de bons locataires, fournissant caution à satisfaction, pour un bail d'un an ou plus, payable par mois ou par trimestre. S'adresser à J. U. LAVILLEBEUVRE,
19 aout 149 rue Commune

EN débarquement du navire Thracian, venant de Bordeaux:
72 barriques Vin rouge, St. Estèphe Médoc;
12 do do Graves, Blanquefort;
16 do do Macau Médoc;
40 barils Vin blanc Haut Sauterne;
10 do do Sauterne 1842;
8 quarts pipe Eau de vie, J J Dupuy, 4me preuve, à vendre par B. TALAMON,
29 aout 80, rue St Louis

HUILE d'Olive de la marque Possel fils, grandes bouteilles,
Bouchons de différentes qualités, longs et mi longs;
Marasquin, grand modèle de Badin frères;
Curaçao de grands et petits cruchons;
Vin rouge St. Emilion, vieux, en caisses;
Vin rouge et blanc en 1|2 bouteilles;
Vin rouge ordinaire en barriques et bon vieux vin pour familles;
Anisette supérieure de Marie Brizard et Roger;
Pour clore une consignation:
50 caisses Vin rouge vieux Médoc, à vendre par
28 aout B. TALAMON, 80 rue St. Louis

Chrestomathie de la Littérature Française.
PAR CASIMIR LADREYT.
SOUS ce titre on vient de publier un beau choix de morceaux en vers et en prose, de 176 des meilleurs écrivains français dans tous les genres de littérature, depuis 1520 jusqu'en 1846, avec une notice biographique, littéraire et bibliographique sur chaque auteur; le tout disposé dans l'ordre des dates, en 1 vol. in-12, et destiné à l'usage des collèges et des maisons d'éducation de l'un et de l'autre sexe. Cet ouvrage, qui manquait et dont le but est de rendre l'étude de cette langue moins aride et plus profitable, a réuni les suffrages de tous les professeurs qui l'ont vu, depuis Boston jusqu'à la Nouvelle-Orléans inclusivement, et qui pensent que cela peut tenir lieu de tout commentaire. En vente à la librairie française de
16 mars J. F. LELIEVRE, Enc. Royale & St-Anne

TRUFFES—... boites, demi et quarts de boites truffes Périgord, en magasin et à vendre par
13 juin C. DUFOUR, 11 Conti

RECEMMENT reçu de Marseille par le navire Mozart, et à vendre par les soussignés:
100 barriques vin Bergame; 50 demi-barriques idem;
100 caisses vin muscat; 25 do Lunel, supérieur;
125 caisses olives, capres et cornichons;
10 balles amandes à coques tendres;
200 paniers huile de J. Plagniol; 100 demi-paniers idem;
50 paniers idem de 24 demi-bouteilles; 100 paniers idem de 12 demi-pipes. J F BERCIER & Co,
... 54, Vieille Levée

VINS vieux en caisses—50 vieux vin rouge, Lafitte, en bouteilles et demi bouteilles;
75 caisses vieux vin rouge Margaux, en bout. et demi do;
50 do do do Ortega Larose, do;
25 do do do Laffitte, do;
25 do do do Haut Brion, do;
25 do do do Chambertin, do;
.. do do de vin blanc Haut Sauterne, ...;
.. do do do Hermitage, en magasin et à vendre par CHS. DUFOUR,
12 aout 11 rue Conti.

VENTES JUDICIAIRES

Succession de Madeleine Jourdain

DEUXIEME COUR DE DISTRICT de la Nouvelle-Orléans—En vertu d'un ordre de Cour daté du premier juillet courant, et à moi adressé par l'honorable Deuxième Cour de District de la Nouvelle-Orléans, j'offrirai en vente dans la Rotonde de la Bourse de la Cité, rue St. Louis, entre les rues de Chartres et Royale, pour le compte de la dite succession, mercredi, le neuf septembre 1846, à midi, l'esclave suivant, savoir:
LOUISE, mulâtresse âgée d'environ trente deux ans.
Conditions—Moitié comptant et l'autre moitié à six mois de crédit, en billet endossé à la satisfaction du curateur, garantis par hypothèque spéciale sur les dits esclaves et portant intérêt à raison de huit pour cent l'an du jour de son échéance en cas de non paiement.
N. B.—L'acte de vente pardevant Victor Foulon, notaire, aux frais de l'acquereur.
JOHN L. LEWIS,
6 aout—3 en 30j Shérif de la paroisse d'Orléans

Alexander Muir, syndic &c. vs. Cotton Henry.
COUR DE DISTRICT—No. 24,803—En vertu d'un ordre de saisie et vente, à moi adressé par l'honorable ci-devant Cour de District, du Premier District de l'Etat de la Louisiane, dans l'affaire ci-dessus, j'offrirai en vente à l'Arcade de Banks, rue des Magasins, vendredi, le 25 septembre 1846, à midi:
Trois certains lots de terre, Nos. dix-sept, dix huit et dix-neuf, situés au faubourg Annonciation, dans l'îlot borné par les rues Magasins, Constance, Lacourse et Orange, lesdits lots mesurant chacun 25 pieds de face à la rue Lacourse, sur 160 pieds de profondeur, entre lignes parallèles, le tout mesure anglaise. Ensemble avec toutes les bâtisses, améliorations, droits, chemins et privilèges qui y appartiennent, le tout conformément au plan dressé par Benjamin Buisson, daté 7 décembre 1832, et annexé à un acte dans l'étude de William Christy, notaire public en date du 11 janvier 1833.
Et soixante-dix actions du fonds capital de la Banque des Citoyens de la Louisiane, qui reposent sur toute propriété.—Saisis dans l'affaire ci-dessus.
Conditions—comptant. JOHN L. LEWIS
24 aout—3en30j Shérif de la paroisse d'Orléans

QUATRIEME COUR DE DISTRICT de la Nouvelle-Orléans—No. 750 (Cour de Commerce)—Charles E. Vistones vs. William F. C. Duplessis, dans l'affaire de dit demandeur vs. Puech & Duplessis et Wm. F. C. Duplessis.—En vertu d'un alias writ de fieri facias, contre Wm. F. C. Duplessis, et à moi adressé par l'honorable Quatrième Cour de District de la Nouvelle Orléans, dans l'affaire ci-dessus, j'offrirai en vente, le mardi 8 septembre 1846, à dix heures du matin, sous les arcades de la maison des Cours, près l'Eglise St Louis,
Un lot de meubles. Saisis dans l'affaire ci-dessus.
Conditions: comptant. JOHN L. LEWIS,
27 aout—3 en 10j Shérif de la paroisse d'Orléans

François Clavé vs. Amédée—No. 179.
EN vertu d'un writ de fieri facias, à moi adressé par l'hon A. Canonge, cinquième juge de paix pour la paroisse d'Orléans, j'exposerai en vente publique le lundi, septième jour de septembre 1846, à cinq heures de l'après midi, à l'encoignure des rues Victoire et Champs Elysées,
Un lot de meubles et la carcasse d'un grand bateau, saisis dans l'affaire ci dessus.
Conditions: comptant. FRANCIS MOUNEY,
27 aout—3en10j Constable

AVIS JUDICIAIRES.

Succession de Veuve François Pascal Labarre.
DEUXIEME COUR DE DISTRICT de la Nouvelle-Orléans. Avis est par le présent donné aux créanciers de la dite succession et à toutes autres personnes que cela peut concerner, d'avoir à déduire, sous dix jours à dater de la présente publication, les raisons pour lesquelles le compte final présenté par Pierre Lacoste ... Labarre, exécuteur testamentaire de feue Veuve François Pascalis Labarre, ne serait point approuvé et homologué et les fonds distribués conformément audit compte.
Par ordre de la Cour. P. M. BERTIN
7 sept—3en10j député greffier

Succession de Madeleine Jourdain.
DEUXIEME COUR DE DISTRICT DE LA NOUVELLE ORLEANS—Avis est par le présent donné aux créanciers de la dite succession et à toutes autres personnes que cela peut concerner, d'avoir à déduire sous dix jours à dater de la présente publication, les raisons pour lesquelles le compte présenté par J. Jonau, curateur de la succession de feue Madeleine Jourdain, ne serait point approuvé et homologué, et les fonds distribués conformément audit compte.
Par ordre de la Cour. P. M. BERTIN.
7 sept—3 Député Greffier

DEUXIEME COUR DE DISTRICT de la Nouvelle Orléans—Attendu que Michael Manly a présenté une pétition à la Cour, à l'effet d'obtenir les lettres d'administration à la succession de Louis Atkinson, décédé intestat: Avis est par le présent donné à tous ceux que cela peut concerner, d'avoir à déduire sous dix jours, les raisons pour lesquelles ce ne serait pas fait droit à ladite pétition.
Par ordre de la cour. P. M. BERTIN
3 sept—3en10j député greffier

Succession de Nicolas Girod.
DEUXIEME COUR DE DISTRICT DE LA NOUVELLE-ORLEANS—Avis est par le présent donné aux créanciers de la dite succession et à toutes autres personnes que cela peut concerner, d'avoir à déduire sous dix jours, à dater de la présente publication, les raisons pour lesquelles le compte présenté par Antoine M. Cloud et Aimé Gaillet, agissant comme exécuteurs testamentaires datifs de feu Nicolas Girod, ne serait point approuvé et homologué, et les fonds distribués conformément au dit compte.
Par ordre de la Cour. P. M. BERTIN,
29 aout—3en10j Dep. Greffier

LE soussigné informe le public qu'il se pourvoira en échéance, un billet de la somme de cent cinquante piastres, tiré par lui, à l'ordre de M. Joseph Vian, le 20 mars 1846, payable à six mois de date, signé "ne varietur" par M. V. Foulon, notaire public, par lequel ce billet pourra en justice pour faire annuller la vente pour laquelle le dit billet a été souscrit et pour le faire déclarer nul et de nul effet et valeur.
Nouvelle-Orléans, le 20 août 1846. G. FRECHE.
22 aout—22,24,31 aout, 1,7,8,19,19.

CONDUIT à la prison de police de la 2me municipalité, CELIA, négresse d'environ 35 ans, taille de 5 pieds 1 pouce 1|4, se disant appartenir à M. Le Blanc.
JAMES, nègre d'environ 20 ans, taille de 5 pieds 7 pouces, se disant appartenir à M. Richard Wills de Mason County, Kentucky.
Les propriétaires sont priés de venir retirer leurs nègres en prouvant leurs propriétés et payant les frais.
N. H. HACKETT, Gardien
15 juil—☞ 1p

CONDUIT à la geole de police de la seconde municipalité, NANCY, griffonne, âgée d'environ 45 ans, taille de 4 pieds 9 3|4 de pouces, se disant appartenir à M. Legg.
Les propriétaires desdits esclaves sont requis de prouver leur propriété, payer les frais et les retirer.
10 aout—1m N. H. HACKETT, gardien

DETENU à la geole de la paroisse Saint Jean Baptiste, le nègre nommé PETER, disant appartenir à M. William Yates de Memphis (Tennessee).
Aussi.—Le nègre LYNDEN, appartenant à M. Parsons, de la paroisse de Plaquemines. Ce nègre est d'une grande taille et ne parle qu'anglais.
Aussi—Le nègre nommé TOM COCK, disant appartenir à M. Chopin de la paroisse St. Jacques. Ce nègre parle français et anglais
Aussi—Le mulâtre nommé GEORGES disant appartenir à M. J. Toka de Thibodeauxville.
Les propriétaires de ces dits nègres sont priés de les retirer en se conformant à la loi.
Paroisse St. Jean Baptiste, 19 aout 1846.
21 aout Ade. LUMINAIS, shérif

AVIS
DETENUS à la geole de Police de la paroisse St Jean-Baptiste, le nègre nommé HENRY, se disant appartenant à M. Hewett, de la Nouvelle Orléans.
Aussi—Le nègre DICK, se disant appartenant à M. Saunders, de la Nlle Orléans.
Aussi—Le mulâtre nommé ROBIN, et les deux nègres nommés WILSON et JEFFERSON, se disant appartenant à M. Ben Wilson, du Bayou Goula.
Aussi—Le mulâtre nommé JAMES, se disant appartenant à M. Rollins & Wingfield, de la Nlle-Orléans.
Aussi—Le nègre nommé JACK, se disant appartenant à M. Borduran, de la Nlle Orléans.
Aussi—Le mulâtre nommé BAVERLEY, se disant appartenant à M. Minor Kenner, de la paroisse Jefferson.
Les propriétaires de ces différents esclaves sont priés de les retirer de la Geole de St Jean Baptiste, en se conformant à la loi.
Paroisse St-Jean Baptiste, 14 juillet 1846.
16 juil A. LUMINAIS, Sherif.

A VENDRE par les soussignés, en débarquement du navire Thracian, de Bordeaux:
48 barriques vin rouge Montferrand,
12 do do St Emilion No. 3
4 do do St Emilion No. 2
4 do do St Estèphe Médoc,
9 demi barriques vin rouge St Emilion No 3
9 do do do St Emilion No. 2
9 do do do St Estèphe Médoc
F. & J. LACOSTE,
29 aout 105 rue Royale

EN débarquement du navire Thracian, venant de Bordeaux, et à vendre par le soussigné:
54 barriques vin rouge château de Ségur,
32 balles bouchons fins de 30 milliers chaque.
215 paniers huile d'olive supérieure.
4 caisses contenant chacune 25 paniers anisette surfine. AUGUSTE MOLIER,
29 aout—10 90 rue St Louis

EN débarquement du navire Thracian, capitaine Rogers, venant de Bordeaux:
50 demi barriques vin blanc, Haut Barsac, 1re qualité.
16 barriques vin rouge, 1re qualité.
40 do do qualité ordinaire.
60 paniers guignolet.
19 caisses de 12 bouteilles kirsch wasser.
5 do de 12 pobans prunes sèches.
A vendre par DOMINIQUE LANATA,
29 aout. rue Jefferson, No. 9.

A VENDRE au débarquement du Thracian, venant de Bordeaux:
40 barriques vin rouge.
108 demi do vin blanc.
AUSSI EN MAGASIN
83 caisses prunes sèches en pobans.
50 caisses vin vieux, de Bordeaux, diverses marques.
4 demi pipe vieille eau-de-vie.
8 quarts do do do Maglory, 1825.
69 barriques vin rouge, qualité supérieure.
38 do bon vin pour familles
J. et J. TARDOS,
29 aout rue Conti, No. 15.

A VENDRE par le soussigné, en débarquement du navire Thracian, venant de Bordeaux:
50 barriques Vin rouge St. Julien,
25 dito do St. Estèphe,
25 dito do Montferrand,
30 demi barriques Vin blanc Haut Sauterne.
50 paniers anisette superfine.
29 aout V. DUDOUYT 13 Toulouse

INDIENNES FRANÇAISES—Trois caisses d'Indiennes Françaises, provenant de la célèbre manufacture de Gros, Odier & Co, venant d'arriver et à vendre à un prix accommodant. Aussi quelques caisses de calicot damassé, français, d'une richesse pour les draperies
6 aout H DE GOER & RIFFLARD, 21, Magasins.

FUSILS DOUBLES—Les soussignés ont reçu par le Brunswick et le Rockall, directement des manufactures: Quatre caisses de Fusils de Chasse, doubles, lesquels méritent l'attention des détaillans de la ville et de la campagne. On vendrait à bon compte tout le lot, afin de clore la consignation. H DE GOER & RIFFLARD,
6 aout 21, Magasins.

GARTHWAITE, PAYAN & Co.
No 10, Rue du Canal.—(Paulding-Row.)
Entre les rues de la Vieille Levée et Chartres. Manufacture No 283, rue Broad, Newark, N. J.
ONT reçu par les navires Florence, Sartelle, Franconia et Silas-Holmes, et offrent à DES PRIX EXTREMEMENT BAS POUR DU COMPTANT, l'assortiment de marchandises d'été, ci-après détaillé:
HABITS—Noirs, en mérinos français, allemand et anglais, habits et levites-paletots, sacs, levites écourtées, sur toute de bureau; levites et habits en cachemirette noir, gris et couleurs fantaisie, idem en alpaca, croating et tweeds d'été, idem uni, à carreaux et à raies, en coutil fil, idem en Union drill, en toile unie, ginga Union, cotonnade, lasting de fantaisie, coutil coton, jeans-coton et guingham.
PANTALONS—En mérinos de tout genre, drap de mode bombazin, lasting, drilling-fil, de fantaisie, en toile à raie, et à carreaux, en casimir d'été, en cotonnade écossaise et unie.
GILETS—En satin noir et bombazin, satin et soie à dessins; piqués de Marseille fantaisie et uni, en cachemirette d'été, en valencienne et poile de chèvre.
CHEMISES—En toile, en coton avec devant de toile; en toile rayée, calicos, en coton uni, blanc et écrue, en tricot gris et blanc, en laine d'agneau et mérinos, en coton tricotté, écru et blanc.
CALEÇONS—Blancs et écru, coton tricotté, coton uni, toile blanche et écrue.
CRAVATES—En soie noir d'Italie, en guingham, en soie uni et toile. Bretelles en gomme élastique et soie. Chaussettes blanches et écrues.
Les habitans, marchands et détaillans sont respectueusement invités à examiner les marchandises ci-dessus avant de faire leurs achats ailleurs. Les quelques objets d'hiver qui leur restent sont offerts en vente à très bas prix et presqu'au coût.
10 av GARTHWAITE, PAYAN & Co

GUINGHAM POUR DEUIL—C. M. SIMPSON, No 33, rue de Chartres, encoignure Douane, vient de recevoir une caisse de superbe Guingham pour deuil, de qualité supérieure. 11 aout.

MAIS—15,000 boisseaux en magasin et à vendre par L D C WOODS,
14 juill 80 Magasins

FRUITS A L'EAU DE VIE—25 caisses prunes & abricots, 10 caisses fruits au jus, à vendre par
5 aout S V BARRETT, 21 Gravier

VENTES A L'ENCAN

ESCLAVES,
PAR F. H. PETITPAIN.
IL sera vendu jeudi, 10 septembre, à midi, à la Bourse de la Cité, rue St Louis, les esclaves suivans:
BABET, négresse âgée d'environ 35 ans, bonne cuisinière, blanchisseuse et domestique de maison,
ADELINE, négresse âgée d'environ 21 ans, bonne gardienne d'enfant, domestique de maison et un peu blanchisseuse.
Ces esclaves sont pleinement garanties, et ne sont vendues que parce que le propriétaire quitte l'Etat.
Conditions, à la vente. 5 sept

Propriété de grande valeur, située à la Baie St-Louis, Etat du Mississipi.
PAR ABAT & DOMINGON.
IL sera vendu, le samedi, 19 de septembre 1846, à midi, à la Bourse de la Cité, rue St-Louis:
UNE PROPRIÉTÉ DE VALEUR, située dans le meilleur endroit à la Baie St-Louis, Etat du Mississipi, ayant mesure française, un demi arpent de face à la Baie, vis-à-vis de la pointe, sur 40 arpents de profondeur, bornée d'un côté par la propriété de M. Jean Martin et de l'autre côté par celle de Jean Payas; ensemble les entourages, édifices et autres améliorations qui sont dessus, une quantité d'arbres fruitiers, &c, &c.
Conditions.—Moitié comptant, le reste à six, douze et dix huit mois.—Hypothèques, sans endossement.—26 beaux lots de terre, situés à Carrollton, d'après un plan qui sera exposé à la Bourse.
Conditions à la vente. 7 sept—7,9,9,17,18,19.

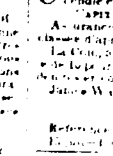

DROGUES ET MEDECINES,
EN débarquement des navires Sultana et Bachelor, de New-York, et Copeland, de Boston—
50 livres aloès succotrin. 150 do aloes capet,
40 " rhubarbe anglaise en poudre,
50 " rhubarbe de l'Inde dito,
600 livres gomme Senegal, belle.
... orge perlée, belle; 4 grosses seringues assort.
... bois de Campêche. 20 do dito coupée;
... acide sulfurique; 100 dito baume de copahu,
... arrow root américain;
... dito dito Bermudes,
... écorce de sassafras; 4 grosses seidlitz powder
... feuilles de rhue 15 dito feuille, 5 de thym,
... sauge. 20 dito mélisse verte.
—EN MAGASIN—
... hydriodate de potasse français,
... sulfate de quinine français;
... dito dito américain;
30 livres calomel anglais; 60 dito camphre,
... gomme arabique assortie. 600 dito ...
... cochenille; 100 dito écorce ormegras,
200 ... opium. 150 dito magnésie,
10 barils sel d'Epsom. 2000 livres potasse blanche,
1500 livres alun. 100 dito huile d'amandes douces;
80 onces essence de rose—A vendre par
P CUSACHS,
25 aout encoignure Condé et St Philippe

Plomb en Feuilles, et Tuyaux en Plomb, Patentés.
LE soussigné a continué à manufacturer des tuyaux en plomb, pour lesquels il a obtenu un brevet, et appelle l'attention des planteurs et autres sur l'avantage que présentent ces tuyaux, qui offrent de grandes facilités pour conduire l'eau d'une grande distance, soit des sources ou ... Les habitans de la côte peuvent faire venir l'eau qui leur est nécessaire en faisant usage de ces tuyaux. On peut les faire de toutes dimensions, depuis un quart de pouce jusqu'à quatre pouces, ... C'est sans contredit le meilleur conducteur ...
On peut remettre les ordres au manufacturier, qui les remplira sous le plus bref délai.
W. W. THOMPSON, à St. Louis (Missouri)
ou à ses agents KENNETT & HEX,
23 oct—1an 71, Rue Poydras, Nlle Orléans.

ASSURANCES DE NASHVILLE.
COMPAGNIE d'Assurances de Nashville contre l'incendie et sur la vie.
CAPITAL ... $300,000. Payé en entier.
Assurances Maritime, de rivières et contre l'incendie, classes d'après un tarif régulier.
La Compagnie de Nashville fait à ses clients un escompte ... pour cent sur le montant de primes dont ils sont ... compte courant.
James Walker secrétaire; James A. Porter, président
W. B. PARTEE, Agent
No. 33, rue du Camp
Références: MM. Dick & Hill, 85, rue du Canal.

TEXAS.
AVIS IMPORTANT.
L[illegible] ... Castro Ville sur la Médina, ... de San-Antonio, depuis le 3 septembre 1844.
Fait ... qu'il s'était ... de sa colonie dans le but de la protéger.
... continue également ... de 400 acres ... gratis jusqu'à 15 février 1847 320 acres de terre ... âgé de 17 ans, 160 acres.
S'adresser pour des renseignements et obtenir des terres à M. Léonard [illegible], ... rue Bienville, No. 13, ou au ...
Nouvelle-Orléans, 23 juin 1846.
24 juin—3 m H. CASTRO.

VINS—... barriques vin rouge de St Estèphe ... et Montferrand ... 1843 et 1844, St. Julien & Montferrand, Château Laffite, Léoville, Pauillac Médoc et Margaux Médoc, ... 35 barils vin blanc Sauterne, 180 caisses ... St. Julien et St Estèphe et Margaux, 45 do do vieux Haut Brion, Château Latour, Château Margaux et Château Laffite, à vendre par DARAN, QUEYROUZE & Co,
4 aout 11 et 15 St Louis

CIGARES—70 milliers cigares de la marque de ..., Regalia ..., à vendre par DARAN, QUEYROUZE & Co,
4 aout 11 et 15 St Louis

CAPRES, SARDINES, &c.—55 caisses câpres; 55 do eau de fleur d'oranger; 31 do savon de Marseille. 15 do sardines à l'huile en boîtes et demi boîtes, à vendre par DARAN, QUEYROUZE & Co,
4 aout 11 et 15, rue St Louis

LIQUEURS—18 caisses liqueurs assorties, fines, surfines et superfines,
650 paniers anisette de Champion fine, surfine et superfine. 37 dito guignolet d'Angers.
35 caisses Curaçao (Badin & Champion);
20 do marasquino;
... do eau de vie d'Ardaye;
15 do eau de vie de Dantzick, à vendre par
DARAN, QUEYROUZE & Co,
4 aout 11 et 15, rue St Louis

EAU DE VIE—12 demi pipes Cognac 4me preuve, 33 quarts do do do. 3 demi do do fin champagne Olivier 1825. Un demi do do vieux, qualité supérieure, à vendre par DARAN, QUEYROUZE & Co,
4 aout 11 & 15, St. Louis.

GRAISSE—66 barils graisse en feuille, en magasin et à vendre par G & R BUCHANAN & Co,
... 64 Tchoupitoulas

SUIF—20 barils, en magasin et à vendre par G & R BUCHANAN & Co,
64 Tchoupitoulas

CIGARES DE LA HAVANE—Un grand assortiment des meilleurs cigares, des marques suivantes: General Taylor, major Ringgold, major Brown, capitaine Walker, &c., en magasin et à vendre par
J M CABALLERO,
21 aout 32, Vieille Levée

INDIGO—6 surons Guatemala, en magasin et à vendre par J M CABALLERO
21 aout 32 Vieille Levée

GOMME copal—6 balles en magasin et à vendre par J M CABALLERO,
21 aout 32, Vieille Levée

SUCRE—Blanc jaune et brun, de la Havane, en magasin et à vendre par J. M. CABALLERO,
21 aout 32, Vieille Levée

VERMOUTH—20 caisses Wermouth, à vendre par BERTRAND & FISCH,
16 juil Encoignure Royale et Bienville

GOMME ARABIQUE—1000 livres gomme arabique en sorte, à vendre par BERTRAND & FISCH,
16 juil Encoignure Royale et Bienville

TABAC de la Vuelta Abajo—36 balles de qualité supérieure, capes et tripes, à vendre par HEPBURN & TURPIN,
21 av No. 11, rue Royale

VANILLE—En débarquement du brick Princess Mary, 2 caisses Vanille de la dernière récolte, à vendre par
25 av HEPBURN & TURPIN, 11, Royale

BOUTEILLES VIDES—5000 bouteilles vides en paniers de 150 l'un, en magasin et à vendre par
11 mai CHS. DUFOUR, 11 Conti

AMANDES sans coques—100 caisses de la nouvelle récolte, à vendre par L. CANTIN,
4 jn 42 Gravier

RAISINS DE CORINTHE—Frais et en bon ordre, à vendre par L. CANTIN,
4 jn 42 Gravier

A LOUER—UN MORCEAU DE TERRE, faisant face au chemin à coulisses de Carrollton, convenable pour y établir un jardin potager. Il s'y trouve une bonne maison et un bon entourage. Pour les termes, qui seront modérés, s'adresser à B & A SOULIE,
18 juil—1m 48, rue Conti

CONFITURES—12 barils, en débarquement du brick Hope Howes, à vendre par
TROISGROS & LAMPRE,
20 juil 26 Vieille Levée.

SUCRE blanc, jaune et brun de la Havane à vendre par TROISGROS & LAMPRE,
20 juil 26, Vieille Levée.

ARTICLES DIVERS—640 pièces toile à balle du Kentucky et du Missouri, 830 rouleaux cordes d'emballage, 110 balles ficelle, 768 barils graisse en feuilles, 130 barils graisse No. 2, 65 barils suif, 1,000 sacs maïs, 10 sacs laine, 2 do plumes, à vendre par
G & R BUCHANAN & Co,
27 juin 64 Tchoupitoulas

BOTTES, Souliers et Brodequins—56 caisses en débarquement du navire Suffolk, comprenant un assortiment de chaussures fines, à vendre par
G. W. DUNBAR,
6 juin 30, Douane

FER BLANC—21 caisses 1|3 X, à vendre par
G & R. BUCHANAN & Co,
11 jt 64, rue Tchoupitoulas

SALERATUS—10 tierçons en débarquement du navire Auburn, et à vendre par
ROBERTS & HALL,
8 jt 75 Magasins

EN débarquement du navire français Le Vaillant, de Bordeaux:
30 quarts Eau de vie de Cognac, de J J Dupuy;
60 barriques Vin de Bordeaux, Montferrand et Graves;
575 caisses Vin de Bordeaux, St Julien, Léoville et Chateau Margaux, à vendre par F. JORDY,
30 jn 10, rue Conti

EN débarquement du navire La Lydie, venant de Bordeaux, et à vendre par le soussigné:
5 barriques vieux vin rouge Pauillac.
10 demi do vin blanc Haut Sauterne.
29 juil CHARLES DUFOUR, 11 Conti

EN débarquement des navires Talma et Lydie, venant de Bordeaux, et à vendre par le soussigné:
50 barriques Vin rouge, bon ordinaire;
40 demi do Vin blanc Haut Sauterne;
42 barils Vin do do.
En magasin, d'importations précédentes:
120 barriques Vin rouge ordinaire;
29 do Vin, qualité supérieure;
10 demi barriques Vin blanc Haut Sauterne, ...;
10 quarts de pipe Cognac, 4e preuve, Castillon;
5 do do fine Champagne, ..., do;
100 paniers Anisette superfine de Champion;
50 paniers d'Huile de J. Plagniol.
27 jt G. M. LUCAS, 30, rue Bienville

BŒUF—50 barils prime, en magasin et à vendre par JAMES E. WOODRUFF,
7 aout 60 Camp

FRUITS à l'eau de vie, à vendre par EUG. ROCHEREAU & Co
28 aout 17 et 19 St Louis

VIN blanc en caisses, à vendre par EUG. ROCHEREAU & Co
28 aout 17 et 19 St Louis

VIN ROUGE en caisses, à vendre par EUG. ROCHEREAU & Co.
28 aout 17 et 19 St Louis

LIQUEURS du pays—150 barils N. O., et N. E. rhum, eau de vie, alcohol et esprits neutres, à vendre par
27 aout ROBERTS & HALL, 75 Magasins

SUIF—Une petite facture, à vendre par ROBERTS & HALL,
27 aout 75, Magasins

MARCHANDISES SECHES.
FETTER & BOYD, No. 70, RUE GRAVIER,
VIENNENT de recevoir et offrent à vendre, AUX PLUS BAS, CINQ-CENTS COLIS DE MARCHANDISES SECHES, DE SAISON, TELLES QUE:
Calicots d'un genre tout-à-fait nouveau,
Linon, jaconats de fantaisie, mousselines, guingham,
Robes balzorines, bareges et florentines,
Batiste blanche, jaconats, mousselines Suisse et en livrets.
Toile d'Irlande, toile à draps et damassée, linge de table, serviettes, essuie-mains, torchons, diapré ..., mouchoirs fil et linon, cotonnade, denimes, étoffe ... à raies, gambroon, coutil fil et étoffes à pantalons, coton du pays, blanc et écru, de 3|4, 7|8, 4|4, 5|4 et 12|4.
Etoffes à meubles, draperies, bretelles.
Rubans, dentelles, guimpes, mouchoirs soie, de fantaisie; mouchoirs de poche en coton et soie, ..., bas, gants, caleçons et chemises, ..., plaids blanc, idem rayés, gingas à tabliers, ..., ginga à habit, gingas à carreaux, couvertures, kerseys, jeans du Kentucky, ..., habillemens tout faits ....
P. S. Les personnes qui ont à acheter feront bien de venir à ce magasin avant d'aller ailleurs.
23 avril FETTER & BOYD.