L'Abeille de la Nouvelle-Orléans.

BUREAUX : Rue de Chartres, No 73. — NOUVELLE-ORLEANS, DIMANCHE MATIN, 7 DECEMBRE 1873. — 47me Année.

DUFOUR & LIMET, PROPRIÉTAIRES-ÉDITEURS.

NOUVELLE-ORLEANS.
DIMANCHE MATIN 7 DECEMBRE.

VENTES A L'ENCAN DE DEMAIN LUNDI.

Pour les détails, voir aux annonces.

Par D. E. Morphy, à l'entrepôt rue Peters—Quincaillerie, outils et plats.

Par Jos. Rosenthal, au No 18 de la rue de Chartres—Bottes, souliers et brodequins.

Par Hoffman, Marks & Co., au No 28 de la rue de Chartres—Marchandises sèches et lingerie marchandises avariées.

SPECTACLES.

Dimanche, 7 Décembre 1873.

OPÉRA.—Lucie de Lammermoor; Bataille de Dames, comédie.

La perte de la "Ville du Hâvre."

L'année 1873 a été déplorablement féconde en sinistres maritimes. Dans la navigation transatlantique entre l'Europe et les Etats-Unis seulement, trois grands steamers, chargés de passagers ont péri ; les deux premiers en donnant sur des rochers au milieu du brouillard, le troisième à la suite d'un abordage avec un navire à voiles.

Lorsque survient une de ces catastrophes qui coûtent la vie à des centaines de personnes et qui causent dans les deux mondes un effroi mêlé d'une douloureuse compassion pour les victimes, l'opinion publique demande à être éclairée sur les causes de l'accident en même temps qu'elle se préoccupe de connaître les moyens que peuvent suggérer et l'expérience des sinistres passés et les progrès de la science pour éviter à l'avenir ces rencontres fatales sur l'océan.

La cause de l'accident est-elle due à un de ces cas de force majeure qu'aucune sagesse humaine ne peut prévoir, comme la foudre ou un de ces cyclones formidables au milieu desquels le plus grand batiment peut être brisé ou englouti comme un fétu de paille? Alors toute pensée de blâme disparait et il n'y a qu'à s'apitoyer sur le sort des victimes d'une catastrophe qu'on peut mettre sur le compte de la fatalité.

Mais, lorsque rien ne revèle une cause de ce genre, et lorsqu'il s'agit d'un abordage entre deux navires, même pendant un gros temps, l'opinion publique tient justement à connaitre toutes les circonstances qui ont précédé ou accompagné la rencontre, afin de pouvoir faire peser la responsabilité sur ceux qui ont été coupables d'une inobservation des règles prescrites, d'une négligence grave ou même d'un simple moment d'inattention, car l'inattention, elle-même, devient criminelle chez ceux qui ont charge d'existences humaines.

En pareille matière, le devoir de la presse est tout tracé. Elle doit à ses lecteurs la vérité et toute la vérité et une appréciation impartiale des faits. Mais, en raison même de la gravité de la responsabilité criminelle ou morale qui peut s'attacher aux auteurs involontaires de la catastrophe, la presse doit éviter d'apporter aucune précipitation dans ses jugements et même dans ses conjectures. Jeter un blâme anticipé sur des marins qui peuvent être innocents ou sur une compagnie qui n'a rien à se reprocher, ce serait aussi cruel qu'injuste. Nul ne contestera cette règle élémentaire.

Si nous l'appliquons à l'abordage de la *Ville du Hâvre* par le navire *Loch Earn*, nous devons donc réserver notre jugement jusqu'à ce que les points encore obscurs de cette funeste rencontre aient été éclaircis.

Nous ne connaissons même pas encore la version officielle des officiers et des marins du steamer français et nous devons, de ce côté, attendre les résultats de l'enquête ordonnée par les autorités françaises, sachant combien la justice, en France, est stricte, minutieuse et exigeante dans ses investigations. D'un autre côté, il nous faut aussi attendre la version des officiers du *Loch Earn*, car c'est ce navire qui a abordé la *Ville du Hâvre* par le travers et qui l'a coupée en deux.

Or, comme le dit le *Herald*, de New York, "les steamers transatlantiques de première classe sont conduits avec trop de soins en ce qui concerne les précautions évidentes pour que l'hypothèse de l'absence de lumières soit admissible." Tous ceux qui ont traversé l'océan sur les steamers de la compagnie générale transatlantique, savent, en effet, qu'il n'est pas supposable qu'avec le nombreux personnel du steamer et la surveillance exercée par les officiers, les lumières n'aient pas été en règle.

On se demande donc comment le *Loch Earn* a pu venir prendre le steamer par le travers. Plusieurs hypothèses se présentent à l'esprit. La vigie du navire pouvait être endormie et la présence du steamer a pu ne pas être signalée aux matelots qui étaient à la barre et qui masqués par la voilure ont pu ne pas apercevoir la *Ville du Hâvre*. Il se peut, encore, que le choc soit le résultat d'un défaut de calcul sur la vitesse relative des deux batiments ou d'une fausse manœuvre dans le but d'éviter l'abordage.

Tout n'est que conjecture, nous le répétons. Mais, si nous accordons le bénéfice du doute aux officiers et aux marins du *Loch Earn* qui ont fait l'abordage, et qui ont à fournir la raison de ce fait, à plus forte raison devons nous l'accorder aux officiers et marins de la *Ville du Hâvre*, qui ont simplement à expliquer comment ils n'ont pas pu éviter cet abordage.

Nous ne pouvons donc admettre la conclusion du *Herald*, de la Nouvelle-Orléans, qui dit que, s'il est vrai que le *Loch Earn* ait été signalé à bord du steamer quelques minutes avant l'abordage, la responsabilité du malheur doit, pour le moment, au moins, reposer sur l'officier de la *Ville du Hâvre*, et que c'est lui qui est à blâmer pour la catastrophe.

L'hypothèse du *Herald* est loin d'être un fait établi, mais le fut-elle, il reste à savoir si le second de la *Ville du Hâvre* qui commandait et qui a péri, victime peut-être de son zele, n'a pas pris les mesures prescrites en pareille occurrence, mesures qui peuvent avoir été contrariées par la direction imprimée au *Loch Earn*.

Le *Herald*, non content de jeter un blâme anticipé sur l'officier dont il s'agit, ajoute, immédiatement, que la responsabilité doit, en grande partie, retomber sur la compagnie qui l'employait. C'est encore là un blâme prématuré et il nous semble qu'il convient d'attendre une information complète sur les faits.

Il est de notoriété que la compagnie générale transatlantique apporte la plus extrême circonspection dans le choix de ses officiers et qu'elle prend en considération non-seulement leurs capacités nautiques, mais encore leur caractère, leur sobriété, leur vigilance et leur zèle. Une erreur peut être, néanmoins, commise dans ces choix, nous ne le nions pas : et, d'après la jurisprudence française, la responsabilité de la compagnie reste pleine et entière, tous ses choix fussent-ils excellents.

Mais, avant de blâmer ou d'exonérer qui que ce soit, il convient d'attendre les résultats de l'enquête officielle. Cela dit, nous croyons qu'il faut profiter de l'émotion causée par la catastrophe pour demander que la question des précautions additionnelles à prendre pour éviter les abordages en mer, soit de nouveau mise à l'étude et résolue dans le plus bref délai.

RAPPORT ANNUEL DU MAJOR HOWELL.—Nous avons reçu du capitaine C. W. Howell, chef du bureau des ingénieurs des Etats-Unis, un exemplaire de son rapport annuel à l'ingénieur en chef à Washington, sur les travaux d'amélioration faits à l'embouchure du Mexis et dans les rivières et les ports de la Louisiane et du Texas. Nous le remercions de son attention et nous aurons occasion de faire des emprunts à ce travail qui intéresse à un haut degré notre navigation et notre commerce.

LA QUESTION DE PAIX OU DE GUERRE.

Les nouvelles de Washington sont de nouveau à la guerre. Le protocole signé par l'amiral Polo et le secrétaire d'Etat Fish, protocole dont nous donnons le texte officiel, a laissé la porte ouverte aux difficultés. Le dernier paragraphe dit, en effet, que l'époque, le mode et le lieu de la remise du *Virginius* et des prisonniers encore vivants sera l'objet d'un arrangement dans le délai de deux jours. Or, c'est précisément cet arrangement qui n'a pu être conclu. On n'est pas parvenu à s'entendre sur le mode et le lieu de la remise du *Virginius*, et la guerre qu'on croyait avoir évitée sur la question de fond, menace d'éclater pour une question de forme.

On remarquera que le texte du protocole est très différent de la version que nous avait transmise le télégraphe.

Le Protocole du 29 Novembre.

Voici le texte du document diplomatique qui accompagne le message du président Grant :

Protocole de la conférence tenue au département d'Etat à Washington, le 29 novembre 1873, entre M. Hamilton Fish, secrétaire d'Etat, et le contre-amiral don José Polo de Barnabé, envoyé extraordinaire et ministre plénipotentiaire d'Espagne.

Les soussignés, réunis pour s'entendre sur un arrangement définitif à l'égard du steamer *Virginius* qui, se trouvant sous le pavillon des Etats-Unis, le 31 octobre dernier, a été capturé en pleine mer par le navire de guerre espagnol *Tornado*, sont arrivés aux conclusions suivantes :

L'Espagne, en ce qui la concerne, s'engage à restituer immédiatement le navire en cause, ainsi que les passagers et les hommes de l'équipage survivants; elle s'engage aussi à saluer le pavillon des Etats-Unis le 25 décembre. Toutefois, si avant cette date, l'Espagne prouvait, de manière à satisfaire le gouvernement des Etats-Unis, que le *Virginius* n'avait pas de titre pour arborer le drapeau des Etats Unis et qu'au moment de sa capture il le portait improprement et sans droit, le salut serait spontanément abandonné, parce que dans ce cas il ne serait pas nécessairement dû. Mais les Etats-Unis compteront, dans ce cas, sur le désaveu de toute intention d'insulte au pavillon par l'acte qui a été commis.

En outre, si avant le 25 décembre prochain, il est établi de manière à satisfaire les Etats-Unis que le *Virginius* ne portait pas légitimement le pavillon américain et n'avait pas le droit de se servir de papiers américains, les Etats-Unis commenceront une enquête et des poursuites judiciaires contre le navire, s'il est établi qu'il a violé une loi des Etats-Unis, et contre les personnes qui pourront avoir commis des actes illégaux.

Il est entendu que, suivant la deuxième proposition faite au général Sickles et communiquée par lui dans le télégramme lu à l'amiral Polo le 27 courant, l'Espagne fera des investigations sur la conduite de ceux de ses fonctionnaires qui ont violé des lois espagnoles ou les stipulations des traités ; elle les traduira devant les tribunaux compétents et les punira s'il y a lieu.

Les autres réclamations qui pourraient se produire de part et d'autre seront l'objet de négociations et d'arrangements entre les deux gouvernements. Dans le cas où l'entente ne serait pas possible, ces réclamations seront soumises à un arbitrage, si le Sénat des Etats Unis donne son assentiment.

Il est stipulé en outre que l'époque, le mode et le lieu de la remise du *Virginius* et de ceux qui se trouvaient à bord au moment de la capture et qui sont encore vivants, ainsi que l'époque, le mode et le lieu du salut au pavillon des Etats-Unis, s'il y a lieu de faire ce salut, seront l'objet d'un arrangement entre les soussignés dans un délai de deux jours.

(Signés) JOSÉ POLO DE BARNABÉ, HAMILTON FISH.

THÉATRE DE L'OPÉRA.—Les nombreux spectateurs qui assistaient à la seconde représentation de *La Juive*, hier soir, en garderont un souvenir bien flatteur et bien honorable pour M. Gueymard. Après avoir excellé comme chanteur et comédien dans la scène de la cassette, il a dit l'air si connu—*Rachel, quand du Seigneur*—non seulement avec une expression attendrissante, mais en ménageant les transitions comme un artiste entièrement maître de sa voix et de l'œuvre qu'il est chargé d'interpréter.

Ce soir, *Lucie de Lammermoor*, avec M. Devoyod dans le rôle d'*Ashton* et Mlle Gabrielle Moisset dans celui de *Lucie*. MM. Gadilhe, Dupin, etc., contribueront à cette représentation. Le spectacle commencera par *Bataille de Dames*, comédie en trois actes.

Demain, lundi, pour le début de M. DE QUERCY, *Barbe-Bleue*, opéra bouffe en trois actes et quatre tableaux d'Offenbach. Le rôle de *Barbe-Bleue* sera confié à M. De Quercy, et celui de *Boulotte* à Mlle G. Moisset.

Prochainement *Robert le Diable*, la *Muette de Portici*, *Les Mousquetaires de la Reine*.

ACCADÉMIE DE MUSIQUE.—La Matinée d'hier avait attiré, comme celle de mercredi dernier, beaucoup de monde ; la direction du théâtre avait annoncé qu'après la représentation, une magnifique machine à coudre de Wheeler & Wilson, estimée une centaine de piastres, serait mise en loterie.

Ce soir, Mlle Alice Harrison fera ses adieux au public orléanais et remplira le rôle de *Bertha*, dans le drame émouvant *Bertha the Sewing machine Girl of New-York*, et celui de Mad. Neilson, dans *Neilson at Last*, petite comédie qui précèdera le drame.

Demain soir, Mlle Katie Putnam et sa célèbre troupe débuteront dans la comédie intitulée : *Old Curiosity Shop*. Mlle Putnam est très favorablement connue à la Nlle-Orléans, et elle recevra ainsi que les excellents artistes qui composent sa troupe, un accueil bienveillant.

GRAND CONCERT A L'ÉGLISE DE L'IMMACULÉE CONCEPTION.—Un grand concert doit être donné, le vendredi 12 décembre, à l'Eglise de l'Immaculée Conception, rue Baronne, pour subvenir aux frais du nouvel autel qui vient d'être construit. Ce concert aura lieu sous la direction de M. G. Collignon, avec le concours de plusieurs artistes et amateurs, notamment de M. Gueymard et de Mlle Denain, en dehors du chœur, et des solistes habituels de l'Eglise, Mme Comes, M. Aug. Davis, etc. Nous publions, d'ailleurs, le programme complet de cette solennité musicale qui attirera, sans aucun doute, un grand concours de fidèles. On peut se procurer des billets en s'adressant au sacristain de l'Eglise ou dans les magasins de musique de M. L. Grünewald et de M. Elie.

Loterie au profit de la Veuve du Capitaine Fry.

M. Holleugsworth a déposé dans nos bureaux des billets de la loterie qu'il a organisée au profit de la veuve du capitaine Fry. Il n'y a qu'un lot, mais il vaut bien qu'on aventure la minime somme *d'une piastre*, prix du billet. Il s'agit, en effet, d'un magnifique buggy, remarquable sous le double rapport de la légèreté et de la solidité. Chacun voudra, d'ailleurs, concourir à une bonne œuvre en secourant une famille honorable que la perte de son chef laisse sans ressources.

LES MINSTRELS DE LA GEORGIE.

Cette troupe de minstrels qui nous vient, précédée d'une grande réputation, est arrivée à la Nouvelle-Orléans et donnera une série de représentations au Théâtre National, à partir de lundi soir. Les Minstrels de la Georgie sont de *véritables* nègres, mais, ils ne sont pas pour cela de moins bons acteurs que leurs confrères blancs, qui sont forcés de se barbouiller le visage de noir pour les imiter dans les rôles qu'ils jouent eux au naturel.

Les Minstrels de la Georgie ont débuté en 1865 et ont fait depuis le tour des Etats-Unis et de l'Europe. S'il faut en croire les rapports des journaux, partout le public a semblé les accueillir avec faveur.

Nos remerciements sont dûs à M. Chas. Calender, le directeur de la troupe, qui a bien voulu nous envoyer des billets d'entrée pour la représentation de lundi soir.

On peut se procurer des billets au magasin de M. Lazarus, No. 8, rue St-Charles.

—Par suite de la crise, le Robert E. Lee vend son immense stock de Chapeaux à des prix d'une modicité vraiment surprenante.

L'UNION FRANÇAISE.—La Direction de cette Société convoque une assemblée générale des sociétaires pour le dimanche 14 courant. Organisée il y a un peu plus d'un an, l'Union Française a rendu d'utiles services à la population française, en procurant du travail ou des emplois à un grand nombre de personnes de cette nationalité, en donnant des secours aux plus nécessiteux et en ouvrant un cours d'anglais qui a été et est encore régulièrement suivi. Il est donc à désirer que la Société voie ses moyens d'actions s'accroître par de nouvelles adhésions. C'est dans ce but que la Direction fait appel à tous les Français, sociétaires ou non, et les invite à assister à la réunion.

LA VILLE MONUMENTALE.—Nous avons reçu de MM. Sam. Jones & Co., un exemplaire d'un ouvrage de George W. Howard, intitulé le *The Monumental City, its past history and present resources*. La ville monumentale c'est Baltimore. Ce volume contient beaucoup de gravures dont l'une représente Baltimore en 1752, et une carte de la ville actuelle.

MUSIQUE.—M. Henri Wehrmann, graveur et imprimeur de musique, nous a adressé un exemplaire d'une marche qui vient de composer M. Auguste Davis sous ce titre : *Viva Cuba !* Il nous a également envoyé un exemplaire de *Merry Fifty*, quadrille, que l'auteur a dédié au club de ce nom. Nous prions M. Wehrmann d'agréer nos remerciements.

HAVERTY'S IRISH-AMERICAN ILLUSTRATED ALMANAC.—Nos remerciements à M. P. F. Gogarty, libraire, 151 Camp, pour l'exemplaire de cet almanach (1874), qu'il a eu l'obligeance de nous envoyer. Le *Haverty's Almanac* est une jolie brochure d'une centaine de pages, illustrée de gravures d'un remarquable fini, et renfermant des récits d'un intérêt attachant puisés principalement dans les chroniques irlandaises.

Bureaux du Mutual Aid and Benevolent Life Insurance Association of Louisiana.—Au No 19 de la rue du Camp.—Nlle-Orléans, [illegible] décembre 1873.—Les membres de cette Société sont, par les présentes, informés de la mort de Joseph Wald, décédé, à la Nouvelle-Orléans [illegible] et de la mort de J. L. Levy, décédé à la Nlle-Orléans, le 14 juin 1873. Ils sont requis de se présenter, sans autre avis, aux bureaux de la Société, No 19 de la rue du Camp, et d'y payer $1 25 sur chacun de ces décès d'ici au 16 janvier 1874, à 4 heures de l'après-midi.
R. W. YOUNG, Secrétaire.
7déc—au 14

ENTREPOT DE TAPIS.
No. 17 de la rue de Chartres.
A. BROUSSEAU, Importateur,
Offre, en Gros et en Détail,
TAPIS—1000 pièces, anglais et américains.
TOILES CIRÉES, à planchers, de tables et émaillées.—NATTES—1000 rouleaux Nattes blanches, à carreaux et fantaisie.
STORES, Corniches, couvertures de tables et de pianos.
RIDEAUX en dentelle et dentelle Nottingham.
BROCATELLES, COTELINES, serges, reps, &c.
CRIN, guimpe, peluche, &c., &c.
7déc—3mPP DMaJ

ENTREPOT DE TAPIS
ET DE TOILES CIRÉES.
ELKIN & CO.,
168 .... RUE DU CANAL 168
REÇOIVENT, en ce moment, de nouveaux genres de—
TAPIS anglais, Velours et Bruxelles ;
TAPIS trois plis et Ingrain ;
TOILES Cirées de toutes largeurs ;
STORES, Corniches, &c., qu'ils offrent à très bas prix.
16 sept—3mPP

Salle de l'Association de Bienfaisance Mutuelle du Pélican.

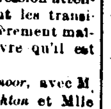

SÉANCE RÉGULIÈRE—LUNDI, 8 courant, à 4 heures P. M., à leur salle, No 46, rue St Louis, près Passage de la Bourse.
La plus grande ponctualité est requise.
Par ordre du président, A. L. TISSOT.
Dr EMILE DOUMEING, secrétaire. 7déc—1t

LOGIA LIBERAL No 3.
A.·. O.·. G.·. F.·.
Los miembros que la componen se reunirán el martes, 9 del presente, á las 6½ de la tarde, para el esto de oficiales, que han de servir el proximo simestre.
Por orden del V.·. O.·.
CARLOS BENS, Secr.·.
7dic 2

L'Union Française.
Première convocation générale des Sociétaires.
EN vertu de l'Art. 4 du Titre XI des statuts organiques, une Assemblée générale des Sociétaires est convoquée pour le dimanche 14 de ce mois, "14 courant."
Cette convocation est la première depuis l'organisation de l'Union Française "12 octobre 1872." Aussi dans le but de donner à cette œuvre philanthropique la plus grande notoriété, tous les Français, sociétaires ou non, et en général toutes les personnes sympathiques à l'Union sont instamment priées d'assister à l'assemblée qui se tiendra, à MIDI, au local de la Société, rue St-Louis No 8.
Le Conseil de direction rappelle en même temps que l'élection de 24 directeurs pour servir pendant l'année 1874-75 aura lieu le second dimanche de janvier prochain.
Par ordre de la Direction.
Le Comité spécial : ALPHONSE WALZ, J. G. SPOR, J. M. SEGUIN.
7 déc—au 14

AUX ACHETEURS
—DE—
MARCHANDISES SÈCHES.
M. HOLMES se retirant des affaires, nous offrons, à partir de cette date, à une grande réduction de prix, tout notre stock de Marchandises Sèches Européennes en magasin et attendues. Nous pouvons aujourd'hui présenter un choix d'ETOFFES POUR ROBES de dames—choix dont on n'a jamais offert le semblable à la Nlle Orléans et qui se compose de
SATINES, DIAGONALES,
DRAPS DE DAMES, CYGOINNE,
DRAP POIL DE CHAMEAU,
BIARITZ, DRAP IMPERATRICE,
SOIERIES, NOIRES ET EN COULEUR.
—EGALEMENT—
CONFECTIONS,
ROBES DE CHAMBRE,
MATINEES ET PERCALE,
Dont la plus grande partie à
La Moitié du Prix d'Importation.
Notre assortiment de LINGERIE et de LINGE, BONNETERIE, TOILES et ARTICLES DE MÉNAGE (il n'y en a pas de supérieur) est dans la catégorie des fortes réductions. Notre stock de marchandises du pays sera offert aux prix réduits des fabricants, de vingt-cinq à trente-trois pour cent au dessous de ceux du commencement de la saison. Comme nous nous adressons rarement aux acheteurs par la voie des annonces, ils peuvent être assurés de la vérité de tout ce que nous avançons.
D. H. HOLMES,
Aux Nos 155 de la rue du Canal et 18 de la rue Bourbon. 7déc—6PP

AVIS DE REMERCIEMENTS.
M. L. BYRNE & CO.
NOS remerciements à nos patrons et au public pour leur bienveillante conduite à notre égard pendant la semaine passée.
Notre reconnaissance leur est acquise à tous et nous prions ceux d'entre eux qui n'auraient pas pu avoir accès dans notre magasin, ou qui n'auraient pas été servis avec le soin et la prévenance habituels, de vouloir bien nous pardonner, car tout manque d'attention ou toute exclusion ont été entièrement en dehors de notre contrôle ; et, pour preuve que notre désir est de donner à tout le monde les mêmes facilités et les mêmes avantages, nous prévenons, par le présent avis, toutes les personnes qui ont acheté des Marchandises chez nous, qu'elle qu'en soit la quantité, et qui n'en seraient pas entièrement satisfaites, de nous les rapporter. Nous leur donnerons, en échange, tout autre article se trouvant dans notre magasin, ou, s'ils le préfèrent, nous leur rembourserons l'argent.
Qu'on se souvienne bien que chaque article est marqué en chiffres connus et qu'il n'y a pas deux prix.
Ouvert à 10 heures et fermé à 5 heures.
M. L. BYRNE & CO.,
163 rue du Canal.
P. S.—Nous avons besoin de plusieurs bons vendeurs. 7 déc—1f

Concert Sacré,
Le 12 Décembre 1873.
LES dames et les messieurs qui composent le chœur sont priés d'assister à la "dernière répétition," MERCREDI SOIR, 10 du courant. Solos à 6 heures, Chœur à 7 do.
G. COLLIGNON, Directeur.
7 déc—3t

Sociedad Menorquina de Beneficencia.—Los miembros de esta sociedad se reuniran, en asamblea general, el domingo, 7 del corriente á las cuatro en punto de la tarde, en la Logia Estrella Polar, calle Amor, entre Esplanada y Kerlerec, para la eleccion de los nuevos oficiales que deben regirla el año proximo.
De orden del Sr. Presidente.
G. SEGUI Y GAHONA, Secretario.
5 déc—3t

DANZIGER
MARCHANDISES
—A—
CINQUANTE SOUS
—A LA—
Piastre.
DANZIGER

LE BON MARCHÉ
—Continue à—
Attirer des Cohues d'Acheteurs
—Chez—
DANZIGER
Nous vendons des
ETOFFES POUR ROBES
—A—
CINQUANTE SOUS A LA PIASTRE.
1,000 pièces Popelinettes, à 12 1/2, 15, 20 et 25 cts, valant le double de ces prix.
2,500 pièces Draps Impératrice, Satins, Serges, Cachemires, Mérinos Français, Popelines Irlandaises, Soieries de Chine, Mohairs, etc., etc., dans toutes les plus nouvelles nuances drap, telles que tortue, bleu marin, prune, brouillard de Londres, toutes les différentes nuances mousses, etc., le tout formant un des plus riches assortiments de cette ville et pour être vendu à l'énorme sacrifice de cinquante sous à la piastre.

SOIERIES! VELOURS!! SATINS!!!
—A—
CINQUANTE SOUS A LA PIASTRE.
80 pièces Soieries noires et de couleur à 50 cts, $1, $1 25 et $1 50, valant deux fois cela.
Soieries Noires, comprenant toutes les plus riches qualités de Lyon, dans la même proportion.
Velours de soie noir, à $2 50 et $2 75,
Velours de soie noir, largeur extra, pour manteaux, à $4 50.
Satins, de 75 cts au dessus.
Velveteens noirs et de couleur, valant $1, à 50 cts.
Etc., Etc., Etc.

ARTICLES DE DEUIL.
CINQUANTE SOUS A LA PIASTRE.
Mousseline noire, tout laine, qualité extra, à 25 cts.
Mousseline noire, tout laine et qualité extra, 2 yardes de largeur, à $1.
Crêpe anglais noir à 75 cts.
Gants de peau noirs, 2 boutons, à 50 cts.
—Aussi—
Alpagas noirs, Tamises, Cachemires, Mérinos français, Crêpes australiens, Bombazines, Draps Impératrice, Bombazines, Satteens, etc., etc., etc.
Châles Mérinos et cachemire, simples et doubles, Voiles en crêpe lisse et crêpe anglais, Cols crêpe, Articles ruches pour le cou,
Etc., Etc., Etc.,
A cinquante sous à la piastre.

ARTICLES DE MÉNAGE
CINQUANTE SOUS A LA PIASTRE.
1 caisse Damas pour table à 25 cts la yarde
[illegible] pour $1 à $1 la douzaine.
Essuie-mains, toile ouvrée et à franges, à $1 la douzaine.
Courtepointes blanches, grandeur extra, à $1 et $1 25.
Couvertures grises, à $1 50 la paire.
Bonnes Couvertures blanches, depuis $4 la paire
Courtepointes ouatées à $1 50.
Etc., Etc., Etc.

GANTS DE PEAU
—A—
CINQUANTE SOUS A LA PIASTRE.
Gants de peau, couleur, 1 bouton, à 40 cts.
Gants de peau, couleur, 2 boutons, à 75 cts.
Nous vendons un Gant de peau français, de qualité extra et à 1 bouton, qui vaut $1 50, à 75 cts seulement ; nous en avons de toutes nuances et de toutes largeurs.
En tarin, un assortiment complet de nuances d'opéra, noires et blanches.
Gants à double couture et de toutes les grandeurs, pour messieurs.
Etc., Etc., Etc.

FOURRURES! FOURRURES!!
Nous venons de déballer un fort lot de Fourrures pour dames et pour enfants. Fourrures pour dames, Col et Manchon, de toutes qualités.
Fourrures pour dames, Boa et Manchon, de toutes qualités.
Circulaires et Sacs de dames, en peau de morse et en astrakan.
Berthes Genet noires et parures de dames, pour le matin spécialement.
Parures d'enfants, de toutes qualités.
—AUSSI—
UN MAGNIFIQUE ASSORTIMENT DE RUBANS POUR CEINTURES ET GARNITURES.
10 cartons Rubans pour ceintures à 50 cts la yarde, valant grandement $1.
10 cartons Rubans à 60 cts la yarde, valant grandement $1 25.
1 carton Rubans moirés à 75 cts, valant $1 50.
Rubans gros grain, à 50 cts à la piastre,
Etc., Etc., Etc.
OMBRELLES, DEMI-PARASOLS, PARAPLUIES.
Nous déballerons, lundi matin, un bel assortiment d'Ombrelles françaises, Demi-Parasols et Parapluies, le tout des plus nouveaux genres et pour être vendu à des prix de panique.
5 caisses Corsets français, avec les derniers perfectionnements.

BARGAINS
—en—
Articles de fonds, Flanelles, Casimirs, Cotonnades, Bas et Chaussettes, Gilets de dames, Chemises de dessous pour messieurs, Articles de fantaisie, Dentelles véritables et imitation, Mouchoirs, Notions, etc., etc.

En déballage : Un nouvel assortiment de boutons oxidés, de toutes grandeurs, et Manteaux à boutons.
Un joli choix de Sacs Zéphyr et sorties d'opéra, articles de toute beauté, avec broderies en soie et fort élégants, qui seront vendus à cinquante sous à la piastre.
40 rouleaux Nattes blanches à 20 cts la yarde.
50 rouleaux Nattes à carreaux rouges, à 25 cts la yarde.
Etc., Etc., Etc.
THÉO. DANZIGER & SONS,
203 .... Rue du Canal 203
Entre Bourgogne et Remparts.
7 déc—1f—PP

Bureau de Prêts sur gages, No 17 rue Baronne.—Il est, par le présent, donné avis à qui de droit, que tous les gages non rachetés ou non retirés, sans distinction aucune, et qui étaient dus jusqu'au 1er septembre, seront vendus en vente privée, après le 12 courant, et le restant aux enchères publiques le 20 DECEMBRE et les jours suivants.
OTTO SCHWANKE, Propriétaire.
7déc—3t

Baisse ! Baisse extraordinaire !
MAISON STE-ANNE,
Coin Royale et Ste-Anne.
AU DRAPEAU ROUGE.
Succession de D. C. Barnell.
Ordre péremptoire ; Vente positive, immédiate et sans réserve.
EN informant le public et le commerce en général de cette consignation importante, nous leur dirons : Ces marchandises sortent d'une des premières fabriques de l'Union, confectionnées pour les marchés de New York et Philadelphie, [illegible]
7déc—1m PP—DMarJ

BILLARD.
CHARLES LACOUME a l'honneur d'annoncer au public qu'Albert Garnier, champion du monde, arrivera à la Nlle-Orléans LUNDI, 8 décembre. Il jouera dans la rotonde de la Bourse St-Charles, tous les jours, à 1 heure, et tous les soirs, à 8 heures.

Cathédrale St-Louis.
L'INAUGURATION de l'Autel dédié à Notre-Dame de Lourdes aura lieu LUNDI SOIR, 8 décembre, à 8 heures.
Un sermon en anglais sera prêché par le Rév. P. NEMMART, de la Congrégation des Pères Rédemptoristes, et un sermon en français par Mgr. l'Archevêque qui présidera la cérémonie.
Entrée libre.—Une quête sera faite pour l'autel de Notre-Dame de Lourdes. 6 déc—2t

FELLMAN BROS.,
133 .... RUE DU CANAL 133
(Bâtisse Touro.)
Des mille et des mille savent !
Car plus de deux mille personnes visitent notre magasin chaque jour [illegible]
Marchandises Sèches.
Si vous examinez, visitez notre magasin et examinez notre assortiment varié [illegible]
Notre assortiment d'ETOFFES POUR ROBES est si grand que nous avons été forcés d'arranger un quart de notre magasin exclusivement pour ce département.
Minuit sonnant, chaque soir de cette semaine nous a trouvés occupés à déballer et à préparer l'immense quantité de marchandises arrivant constamment des ventes d'encan de New York ; [illegible] POUR ROBES. Nous offrons maintenant plus de 3000 pièces de [illegible]
MOUSSELINES DE LAINE, POPELINETTES, [illegible], ALPACAS, etc., de 15 cents à 30c.
Et plus de 1000 pièces de 18 cents à $1.
Comprenant de belles POPELINES françaises et irlandaises, DRAPS italiens, TAMISES, [illegible], POPELINES rayées, POPELINES à carreaux, SATINS, SERGES, DIAGONALES, CACHEMIRES et MERINOS français, de toutes les nuances et couleurs les plus nouvelles et les plus en vogue.
Nous appelons l'attention particulièrement sur ce qui précède, attendu que nous sommes convaincus qu'un assortiment aussi considérable et aussi varié, ni aussi digne de patronage, n'a jamais été offert.
IMPORTATEURS ! NON NOUS NE SOMMES PAS DES IMPORTATEURS. [illegible]
Nos riches soieries noires—nos manteaux,
Nos soieries de couleur—nos châles,
Nos satins—nos fourrures,
Nos velours—nos toiles,
Nos damas de table—nos rideaux de dentelle de Nottingham,
Nos serviettes—nos rideaux de dentelle en [illegible],
Nos toiles à draps—nos mousselines Jaconard.
Nos cotons pour chemises—nos [illegible] de draps,
Nos couvertures—nos waterproofs, de toute couleur,
Nos courtepointes—nos ombrelles,
Nos articles de fantaisie—nos bas,
Nos broderies—nos rubans, etc.
Notre assortiment considérable et bien assorti d'articles de deuil.
Que chaque personne ayant besoin de marchandises sèches vienne examiner attentivement nos articles et-dessus, avec le rapport de la qualité et du prix, et nous avons l'assurance qu'elle nous achètera.
Les acheteurs de la campagne feront bien de venir de suite à notre magasin. Ils économiseront du temps et de l'argent.
FELLMAN BROS.
133, rue du Canal, Bâtisse Touro.
1000 CAISSES VIDES à vendre. 3 déc—1f

Marchandises Nouvelles.
DÉBALLAGE D'ARTICLES
Frais et Attrayants.
Un SPLENDIDE ASSORTIMENT DE MARCHANDISES, venant d'être reçues du marché de New-York, et ciui ont été achetées à des prix plus bas que ceux obtenus aux premières ventes.
AVIS SPECIAL
AUX DAMES ET A NOS CLIENTES.
Nous annonçons aux dames et au public de la Nouvelle-Orléans que nous leur offrirons
UN RICHE ASSORTIMENT DE :
Etoffes à Robes, Articles Fantaisie de Toilette et Articles de Fonds,
—à—
des prix qui ne sauraient tarder à faire disparaître tout le stock, attirer l'attention et assurer un généreux patronage.
Nous ferons des sacrifices énormes et offrirons de grands avantages.
Il serait superflu d'énumérer les divers articles dont se compose notre
GRAND STOCK,
car on n'ignore pas que peu d'établissements (si toutefois il y en existe) peuvent présenter, au Sud, un
Assortiment plus complet et supérieur
—en fait de—
Marchandises de Fonds et de Fantaisie.
M. GIBSON, ALLYN & DUBOIS,
au coin des rues Canal et Bourbon.
7 déc—1f PP.

Varieties Hall,
No. 169, coin Canal et Dauphine.
LE soussigné fera la réouverture de son café, lundi matin, 8 courant. Il y aura tous les jours, à 10 heures et demie du matin, LUNCH CHAUD, et, à partir de 1 heure jusqu'à la fermeture, LUNCH FROID.
7 déc—3t J. CLAUDE, Propriétaire.

Demande d'Agents.
ON demande des Agents parlant l'anglais et le français, et à qui il sera payé de bonnes gages. Inutile de se présenter si on n'est pas habitué à solliciter. Les hommes mariés et les dames auront la préférence. Pour plus amples informations, s'adresser à J. B. KNAPP,
7 déc—1f—PP No 228, de la rue Baronne.

Le Meilleur Sirop du Monde
POUR LA TOUX
Est celui qui joint à l'efficacité un goût agréable et le bon marché.
Le Sirop de Baume Pectoral
—DE—
DUCONGÉ
remplit toutes ces conditions.
A. CARRIQUIRY, Agent général,
Au No. 39 de la rue de Chartres, N. O.
6 déc—tm—dim mar et jeu

AJOURNEMENT.
Quatrième Grand Concert Tombola
Au profit de la—
Bibliothèque Publique du Kentucky
Avis au Public.
LES Directeurs de la Bibliothèque Publique du Kentucky annoncent que le Quatrième Concert Tombola est renvoyé au MARDI, 31 mars prochain.
Le public comprendra facilement les causes qui ont nécessité cet ajournement.
La crise financière qui, depuis deux mois, paralyse toutes les sections du pays et de l'Europe, a empêché des milliers de personnes d'acheter des billets. Les épidémies qui ont régné dans presque tout le Sud ont privé les Directeurs de ce grand marché.
Il faut aussi ajouter que le public, jugeant des effets de ces causes [illegible], a refusé de prendre des billets sans une assurance plus positive que le tirage aurait lieu au jour fixé.
Les parties intéressées désirent toutes un tirage complet ; pour les raisons qui viennent d'être données, ce tirage ne pouvait avoir lieu le 2 décembre, mais le court délai amènera l'assurance.
La direction a obtenu un succès sans exemple. La vente de billets—vente dont le produit a déjà été reçu—s'élève à PLUS D'UN MILLION DE PIASTRES. [illegible]
En diminuant les lots de moitié, un tirage pourrait se faire actuellement, mais les directeurs ont pensé qu'il est préférable de l'ajourner afin d'avoir un tirage complet.
L'ajournement assurera la vente de tous les billets et un TIRAGE COMPLET. Il est évident que cette décision aura l'approbation de presque tous les intéressés, car de nombreuses lettres [illegible]
[illegible]
THOS. E. BRAMLETTE,
Agent de la Bibliothèque Publique du Kentucky.
6déc—[illegible]

ARRIVÉE DE
S. N. MOODY,
Coin des rues Canal et Royale.
Après une absence de plus de quatre mois, pendant lesquels il a fait plus de vingt-cinq mille milles et visité presque toutes les principales villes de l'Europe,
S. N. MOODY
Salue ses anciens amis et clients. Il est heureux de pouvoir leur présenter
Une combinaison de nouveautés
qu'il a eu le plaisir de choisir pour eux sur les grands marchés du vieux monde. Stock de Cravates de messieurs,
Linge de peau pour messieurs,
[illegible]
Caleçons de chemises de messieurs,
Mouchoirs de poches de messieurs,
Robes de chambre de messieurs,
Gilets et Tricots de messieurs,
Articles de toilette pour messieurs
—Articles pour jambe anglaise—
Les dernières
Nouveautés de France,
Nouveautés d'Angleterre,
Nouveautés de Belgique,
Nouveautés d'Autriche,
Nouveautés d'Allemagne,
Nouveautés d'Italie,
Nouveautés de Suisse
—ET—
Nouveautés de New-York.
[illegible]
CHEMISES "CHAMPION"
de Moody n'a pas cessé un instant de fonctionner. Le jury international de la
Grande Exposition de Vienne
a décerné le premier prix à Moody pour les
Meilleures Chemises du Monde,
[illegible]
[illegible] "Champion" à 6 pour $6.
Dans les autres articles de
LINGERIE DE MESSIEURS
[illegible]
7déc S. N. MOODY.

PIANOS ET ORGUES.
[illegible]
Au Nos. 18, 20 et 22 de la rue Baronne.
LOUIS GRUNEWALD.

BEALS & LAINE,
MARCHANDS DE
[illegible]
BUREAU, No 22 de la rue Carondelet, Nlle Orléans, Lou.
7 déc—1 m

Porte-monnaie perdu.
[illegible]
PASCAL ESTELLE,
7déc—2t Au coin des rues Caliope et Prost.

Chienne perdue.
Il a été perdu, il y a trois jours, une chienne [illegible]

Perdue,
LUNDI, 17 novembre, une chienne de chasse, [illegible] "MUSIC". [illegible]

LA LIQUIDATION,
—DE—
La Maison Lelievre,
174 .... RUE ROYALE .... 174.
[illegible]
80.000 Almanachs de 1874 cabinet [illegible]

RETOUR DU DR. CURTIS
A LA NOUVELLE-ORLEANS.
LE DR. E. DE F. CURTIS, M. D. F. R. C. S., Auteur de "Manhood", "Medical Essays on Marriage", etc., etc.
A L'HONNEUR D'ANNONCER aux citoyens de la ville, des environs, et particulièrement ceux qu'il a déjà traités, qu'il est de retour à la Nouvelle-Orléans et y passera la saison. On peut le consulter comme par le passé, à son ancien Cabinet, No 9 de la Rue des Remparts, Entre les rues Canal et Douane.
Tous les jours—de 10 heures du matin à 2 heures de l'après midi, et de 6 à 8 heures du soir :
Les dimanches, de 11 heures du matin à 2 heures de l'après-midi, seulement.
Le Dr. Curtis a consacré vingt ans à l'étude des Maladies Nerveuses provenant de l'abus des forces physiques,
[illegible]
"MANHOOD" (vingtième) — OUVRAGE DU DR. CURTIS,
[illegible]
CURTIS ON MANHOOD—(Traité de Curtis sur la virilité).—[illegible]
CURTIS ON MANHOOD.—[illegible]
Prix, 50 cents, par la Poste.
[illegible]
LE DR. CURTIS.
No 9 de la Rue des Remparts,
NOUVELLE-ORLEANS.
Le DR. CURTIS insiste, auprès des malades avec lesquels il a déjà été en correspondance, [illegible]
Les consultations sont confidentielles.

Argent ! Argent ! Argent !
AVANCES libérales d'argent sur diamants, montres, bijoux, argenterie; [illegible]
M. JOSEPHSON, Directeur.

Cimetière de la Métairie.
Bureau de l'Association du Cimetière de la Métairie,
Au No 21 de la rue Carondelet,
NOUVELLE-ORLEANS, 3 novembre 1873.
[illegible]
W. S. PIKE,
Trésorier de l'Association [illegible]

Quelque chose de Nouveau !
MARCHANDISES SÈCHES
FRAICHES,
A meilleur marché que
LES MARCHANDISES AVARIÉES,
—Au Magasin de—
J. TURCOTTE
158 . . Rue du Canal . . 158
Maison Blanche—Coin Baronne.
TOUT
LE STOCK DE FAILLITE
Réduit à 50 cents à la piastre sur le prix coûtant.
LUNDI, 8 DÉCEMBRE,
NOUS OFFRIRONS tout notre stock de Marchandises Sèches, acheté à des ventes de banqueroutes, à 50 cents à la piastre.
AU COMPTANT SEULEMENT.
Le sacrifice continuera jusqu'à ce que nous ayons réalisé la somme qu'il nous faut. Tous nos articles sont nouveaux et parfaitement frais : ils se vendront conséquemment à meilleur marché que les
MARCHANDISES SÈCHES
quelconques vendues à la Nouvelle-Orléans.
Les acheteurs en général sont invités à examiner notre stock et s'assurer eux-mêmes de la vérité de notre assertion.
J. TURCOTTE,
1mov—1m—PP. Au No. 158, rue du Canal.

EGLISE ITALIENNE.
ARCHEVECHÉ DE LA NOUVELLE-ORLÉANS,
26 novembre 1873.
Le Rév. H. Cajone ayant ouvert, sous mon autorité, une église pour les Catholiques de langue italienne, je l'autorise à solliciter l'aide des personnes bienfaisantes, pour soutenir cette église et l'établir d'une manière permanente.
† NAPOLÉON JOSEPH,
Archevêque de la Nouvelle-Orléans.
Pour arriver à compléter le paiement du prix de l'église italienne et des réparations qui ont été faites, une foire sera organisée et sera ouverte, le 28 décembre 1873, dans le Lyceum (City) Hall.
4déc—1m

MAISON
J. GALINIER,
(161) .... RUE ROYALE .... (161)
OUVERTURE
des MARCHANDISES d'automne et d'hiver nouvellement importées de Paris.
Toutes les nouveautés en Modes et Fleurs.
J'appelle l'attention des dames sur le bel assortiment de mes CHAPEAUX modèles, choisis dans les premières maisons de Paris, et je les prie de vouloir bien venir en constater la variété et l'élégance. J. GALINIER.
1nov—4m.M.J.D

MARCHANDISES NOUVELLES
T. MOREAU,
Coin Royale et Toulouse,
Vient de recevoir un assortiment sérieux de
MARCHANDISES D'HIVER,
—consistant en les articles suivants :—
Gants :
GANTS de PEAU — GANTS de CASTOR — GANTS de LAINE — GANTS de DRAP — pour hommes, pour dames, fillettes et enfants.
Lainages :
MANTEAUX pour enfants; CHALES pour dames; NUBIAS, CAPELINES, ECHARPES, FICHUS, CRAVATES, SORTIES de THEATRE, GUETRES, BAS et CHAUSSONS laine pour enfants.
Parfumeries fines :
EAUX de COLOGNE, EAUX de TOILETTE, EAU de PARIS, SAVONS, HUILES, POUDRES, POMMADES, EXTRAITS, ROUGES et BLANCS de THEATRE, &c., &c., &c.
Articles d'hommes :
CHEMISES, FAUX COLS, CHAUSSETTES, CALEÇONS, GILETS de PEAU, CRAVATES, MOUCHOIRS, FOULARDS, BRETELLES, PARAPLUIES, CANNES, &c., &c., &c.
Articles pour dames :
PEIGNES-CHIGNONS écaille, haute nouveauté; FLEURS d'ECAILLE, BIJOUTERIE, EN-TOUS-CAS élégants, BAS FRANÇAIS, JARRETIERES, MERCERIES de toutes sortes, RUBANS, VELOURS, FRANGES, GALONS, PASSEMENTERIES, CORSETS, BOUTONS, CEINTURES, LAINES, &c., &c.
CHEVEUX DANGUY, de toutes longueurs et de toutes nuances.—L'attention des Coiffeurs est spécialement appelée sur cet assortiment de cheveux.—Reçu également les FOURNITURES pour COIFFEURS.

EN DEBALLAGE !!
JOUETS D'ENFANTS, VELOCIPEDES ET VOITURES.
PORCELAINES ET CRISTAUX.
ARTICLES DE FANTAISIE.
PRIX DE CRISE.
CHECKS certifiés pris au PAIR.
8 oct—3m PP

Témoignage de Reconnaissance.
[illegible] par M. JEAN VIDAL [illegible]
Charles Tripoli, John Bodevich, Charles Dufresne, J. George Zibo, Catherine Barba, Mme Bonard, A. Harvy.
P. S.—Plus de trente cents personnes radicalement guéries, seraient prêtes à produire de semblables certificats, [illegible]

En débarquement du steamship Minnesota.
8 fûts FROMAGES de Gruyère et d'Emmenthal, 2 caisses SAUCISSONS de Boulogne.
A vendre chez
VINCENT BATTALORA,
2déc—6t No 6 de la rue Douane.

Institutrice.
UNE DAME qui peut enseigner l'Anglais, le Français, la Musique et le Dessin, désire trouver une place d'institutrice dans une famille, soit en ville, soit à la campagne à proximité de la ville. S'adresser au rédacteur de l'ABEILLE.

TOUX, RHUMES, ASTHME.

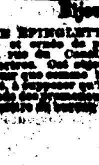

Ces affections, ainsi que la Grippe, les Bronchites, les Catarrhes, les Irritations de la gorge et des poumons cèdent immédiatement à l'usage du
Baume Pectoral aux Navets
[illegible]
Préparé et à vendre par
E. LAPLACE, Pharmacien,
[illegible]
3 nov—3m [illegible]

Bijou Perdu.
UNE EPINGLETTE, ayant la forme d'une mouche [illegible] de Chartres. [illegible]

Grand Concert Sacré,
A l'Eglise de l'Immaculée Conception, rue Baronne,
Pour le Nouvel Autel qui vient d'être construit,
Sous la direction du professeur G. COLLIGNON, Vendredi, 12 décembre 1873.
Prix du billet $1 00
Les portes s'ouvriront à sept heures du soir. Le Concert commencera à 8 heures.
On peut se procurer des billets en s'adressant au sacristain de l'Eglise, au magasin de musique de M. GRUNEWALD et à celui de M. ELIE.
—PROGRAMME—
1ère Partie.
1. Introduction pour orgue .... Prof. G. Collignon.
2. Gloria de la messe en mi bémol..........Weber. Grand chœur.
3. Amor Dulce—Duo Sop. et Alto..Mercadante. Mme H. Comes et Mlle A. Lovell.
4. Crucifixus, de la messe de Rossini...Mlle Denain.
5. Fragments du Requiem de Mozart.
   1. Quintet (Tuba mirum) Mme H. Comes, Mlle A. Lovell, MM. Aug. Davis, A. Chenard.
   2. Dies irae, Chœur.
6. Ave Maria ...... Mme H. Comes. .... Mercadante.
7. Credo d'Herculanum .... F. David.
M. Gueymard.
Intermède de 10 minutes.
—Deuxième Partie.—
Stabat Mater .... Rossini.
Solos.
Soprano. Mme H. Comes. — Alto. Mlles Denain, Schmidt.
Tenor. MM. Gueymard, Aug. Davis. — Basse. MM. A. Chenard, J. Kuhn.
1. Introduction, chœur et quartet.—Stabat Mater
2. Air pour tenor—Cujus animam.
3. Duo—1er et 2d soprano—Quis est homo.
4. Air pour basse—Pro peccatis.
5. Recitatif (basse) et chœur—Eia Mater.
6. Quintet—Sancta Mater.
7. Cavatine (2e basse) Fac ut portem.
8. Air (1ere soprano et chœur—Inflammatus.
9. Quatuor—Quando Corpus.
10. Final—Amen.
11. Marche aux flambeaux .... Meyerbeer, pour orgue, exécutée par le Prof. G. Collignon.
—Comité d'Arrangement.—
Thos. J. Semmes, Esq. — Thos. Layton, Esq.
Théo. A. Bayon, Esq. — Thos. W. Collens, Esq.
Joseph Bowling, Esq. — R. E. White, Esq.
Wm. P. Elliott, Esq. — Peter J. Caire.
—Comité de Réception.—
MM. Taylor Deneere, John Gilmore, Walter Gautier, John S. Dabry, Chs. Hernandez, M. G. Morgan, Eugène Brousseau, A. M. Bowling, B. [illegible] — MM. Henry Renshaw, Jr., Valdo Roche, Walter L. Bell, Ed. McCall, Geo. H. Boter, John D. Devereux, P. O. Dyer, Henry Kirkpatrick, [illegible]

ACHETEZ VOS CHAPEAUX
—AU—
ROBERT E. LEE,
Le magasin de la ville qui vend à meilleur marché.
Coin Royale et St-Louis.
18nov—1m 2po

Demande.
ON demande une NOURRICE sans enfant. S'adresser rue Ste-Anne, No 61. 6déc—3f

Modes, Robes, Confections.
Mme GOILARD,
66 .... RUE ROYAL 66
A LE plaisir d'annoncer aux dames de la Nouvelle-Orléans, son retour de France avec un magnifique assortiment de nouveautés qu'elle vient de déballer et dont elle fera l'ouverture demain, LUNDI, 17 novembre.
Parmi ces marchandises, elle recommande tout particulièrement :
CHAPEAUX modèle, venant des premières maisons de Paris.
CEINTURES haute-nouveauté.
COLLERETTES à la Médicis.
COSTUMES à des prix exceptionnellement avantageux.
Confections comprenant tous les dernières genres.
BIJOUTERIE ET ARTICLES DE FANTAISIE.
Pour se conformer aux exigences des temps, Mme GOILARD vendra toutes ces belles choses à des conditions aussi avantageuses que possible. Elle rappelle aussi aux dames que ses ateliers de costume exécutent très promptement et à des conditions analogues à celles indiquées ci-dessus, toutes les commandes qu'on lui fait faire.
16nov—1m—Mpo MeVD

GUIDE OF STYLE.
16 .... RUE ROYALE 16
L. DE CORTE désire annoncer au public de la ville et aux habitants de la campagne, l'ouverture de son nouvel établissement de DRAPERIES au No 16 de la rue Royale, entre Douane et Canal.
S'étant proposé d'établir une spécialité d'articles de premier ordre, il a lui-même, choisi, à Paris et dans les diverses manufactures d'Europe un assortiment complet de tout ce que le mode peut offrir de plus riche et de plus joli en Draperies, Casimirs, Soieries, Velours, Gilets de Satin, etc. et des fournitures pour tailleurs. Tous ces articles proviennent directement des fabriques et ne peuvent, par conséquent, être vendus à des prix fort avantageux.
Les amateurs de belles étoffes sont tout particulièrement invités à venir examiner ce magnifique assortiment qui ne manquera pas de les satisfaire, soit par la qualité de la marchandise soit par la modicité des prix. 1nov—3m Ddim

CHARLES Trouilly,
No 37 .... Rue de Chartres .... No 37
ENCOIGNURE BIENVILLE.
SALON DE COIFFURE POUR DAMES
—ET—
MANUFACTURE DE CHEVEUX ET PERRUQUES.
MME CHARLES vient d'arriver d'Europe avec un superbe assortiment de Parfumeries, Coiffures, Rubans, Fleurs, Eventails, Bijouterie, Ornements de Broderie, Peignes, Broches et Articles de fantaisie.
SPÉCIALITÉ DE BIJOUTERIE JAIS.
Voiles, Couronnes, Coiffure de Mariée.
A DOMICILE.
Seul agent de "E. H. Thielley's GOLDEN HAIR DYE, London."
Dépôt central de l'EAU TONIQUE pour les cheveux, de CHARLES TROUILLY.
4 déc—1m—[illegible]

Liquidation ! Liquidation !!
L. H. RICHARD,
77 - - Rue de la Douane - - 77
COIN CHARTRES, AU PREMIER.
A L'HONNEUR d'annoncer à ses clients et aux marchands en général, qu'à dater de ce jour tout son stock de MARCHANDISES SECHES importées, y compris le stock d'été, devant arriver, sera vendu à des prix et conditions exceptionnelles.
Liquidation positive du stock entier.
11 nov—1m—mar jeu dim

MILLER & DIELMANN,
Aux Nos 30, 32 et 34 de la rue Poeyfarre.
GRANDE REDUCTION DE PRIX.
NOUS appelons l'attention de nos nombreux amis et clients de la ville et de la campagne sur notre fort stock de PETARDS, VIN PUR de la Californie, CANDIS en bâtons et JOUETS en [illegible] pour les jours de fête ; ainsi que sur la nouvelle espèce de CANDI-MAIS. Nous offrons le tout à très bas prix.
Nous les livrons, sans frais de transport, aux bateaux et aux dépôts. 29 nov—1m

HÉBERT & Cie,
56, Rue de Chartres (coin Bienville),
LIBRAIRIE FRANÇAISE.
RÉDUCTION de 25 pour cent sur les prix des
LIVRES CLASSIQUES ET RELIGIEUX ;
Une forte remise sera faite aux acheteurs à la douzaine.
Collection complète d'Ouvrages pour la jeunesse tels que :
LA BIBLIOTHEQUE ROSE (lectures amusantes et morales, &c.) ;
LA BIBLIOTHEQUE DES MERVEILLES (la science mise à la portée de tout le monde).
La collection complète des Ouvrages publiés par la maison MAME & FILS, de Tours—comprenant plus de 1200 volumes pour la jeunesse.
PLUMES, PORTE-PLUMES, PAPIERS ECOLIERS, ARDOISES, CRAYONS, &c., &c.
Assortiment complet de Romans des meilleurs auteurs français.
Collection de l'Encyclopédie Roret.
ARTS ET METIERS.
Reçu par la barque "Prince Napoléon", [illegible] rouleaux de PAPIERS PEINTS.
Aussi, par le steamer "Liberty", de Baltimore [illegible] rouleaux PAPIERS PEINTS américains, des meilleures fabriques,—le tout pour être vendu à des prix très réduits.
—Agence des journaux suivants :—
Le COURRIER DES ETATS-UNIS, New-York ; le MESSAGER FRANCO-AMERICAIN, New-York ; l'ILLUSTRATION, le MONDE ILLUSTRE, le MONITEUR DE LA MODE, le MONDE ILLUSTRE, et de tous les journaux Français de Sciences, Modes, Littérature, &c. de Paris.
—Grand assortiment de—
REGISTRES, PAPIERS A LETTRES ET FOURNITURES POUR BUREAUX.
STATIONERY.
[illegible]
HÉBERT & Cie.
[illegible]

Tirage de Loterie de l'Etat de la Louisiane.
POUR LE 6 DÉC.—CLASSE No 290.
60 49 6 30 55 32 32 14 68 43 44 35 30 [illegible]
[illegible]
C. H. HOWARD, Commissaires.
[illegible]

Compagnie d'Assurance Hope
DE LA NOUVELLE-ORLEANS.
INCORPORÉE EN AVRIL 1857.
Bureau, No 26, rue du Camp.
Capital payé $250,000 00
MONTANT des DIVIDENDES
PAYÉS $30,961 00
Actif $76,968 43
LA Compagnie assure contre les risques de Feu, de Mer et de Rivières, aux plus bas taux, et accorde aux assurés le privilège de choisir entre [illegible]
[illegible]
E. PEYCHAUD, Président,
Eug. J. ADAMS, Vice-Président.
LOUIS BARNETT, Secrétaire.

The People's Insurance Company
OF NEW ORLEANS,
Bureaux : rue St-Pierre No 3
[illegible]
Assure contre les Risques de Feu, Rivière et Marine.
B. M. DAVIS, Président,
A. SOCOLA, Vice-Président,
A. GRANGER, Secrétaire.
Comité de Finance :
A. Socola, Jos. Mioni,
H. A. Llambias, Ernest Fragst,
B. Saloy.
Directeurs :
B. M. Davis, A. Socola, J. Sambola, J. B. Guordain, H. A. Llambias, Jos. David, [illegible] — A. Maher, A. Dumestre, A. Cambon, P. H. Monsseaux, Ernest Fragst, [illegible], M. Drozdovich.
[illegible]

BANQUE DU PEUPLE.
Nouvelle-Orléans, 6 janvier 1873.
LE CONSEIL des Directeurs et les officiers de cette Banque comprennent les personnes suivantes :
A. SOCOLA, JOS. DAVID,
P. JAUFFROID, G. W. DUNBAR,
M. HERWIN, J. J. KREBS,
H. A. LLAMBIAS, J. K. GOURDAIN.
B. M. DAVIS, Président.
NUMA LANDRY, Caissier.

FACTORS' AND TRADERS'
INSURANCE COMPANY,
37 .... Rue Carondelet 37
NOUVELLE-ORLÉANS, 17 NOVEMBRE 1873.
(Extrait du Septième Etat Annuel.)
Primes de l'année finale expirée le 30 avril 1873 .... $778,361 96
Portes payées dans l'année 356,268 41
Réserve pour risques non expirés le 30 avril 1873 .... 180,230 00
Intérêts et épargne reçus 16C,886 31
Bénéfice net provenant des primes de l'année finale 169,292 72
Bénéfice net brut après le paiement de [illegible] 233,706 62
DIVIDENDES PAYÉS COMPTANT DANS L'ANNÉE.
Intérêts .... Six pour cent.
Primes .... Trente-cinq pour cent.
ACTIF.
30 avril 1873 .... $1,078,279 27
Risques d'incendie, de Rivières et de Mer contractés aux conditions de Primes.
HARMON DOANE, Président.
MORRIS GREENWOOD, Vice-Président.
Ed. A. PALFREY, Secrétaire.
DIRECTEURS.
Moses Greenwood, W. A. Johnson, John I. Noble, John Chaffe, Richard Milliken, Samuel E. Moore, J. J. Warren, S. T. Buckner, Samuel Friedlander, [illegible] — John I. Adams, [illegible], M. Walmsley, [illegible], Joseph W. Carroll, [illegible], A. J. Pace, [illegible], Samuel H. Boyd.
Avis est donné qu'en vertu de la Charte, un INTÉRÊT SEMI-ANNUEL DE CINQ POUR CENT sur le capital de la Compagnie, jusqu'au 31 octobre 1873, sera payé aux actionnaires SUR DEMANDE.
23 nov—1m PP H. DOANE, Président.

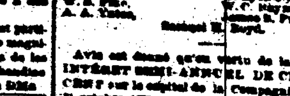

J. SAGET,
ARMURIER,
196 .... RUE DE CHARTRES 196
Entre Ste-Anne et Madison.
Annonce aux amateurs de la ville et à sa nombreuse clientèle de la campagne qu'il vient de recevoir des fusils [illegible]
[illegible]

Drs. FREY ET GALLIAND,
PÉDICURES, MANICURES ET CHIROPODISTES,
[illegible] rue du Canal, au premier, entre Bourgogne et Remparts.
CORS, oignons, ongles rentrés dans les chairs extraits sans douleur, [illegible]
Heures d'Office de 11 h. A. M. à 4 h. P. M.
Lettres : P. O. Box [illegible]
1nov—1mMa J D

Avis.
Loi de revenu de l'Etat de la Louisiane.
Acte 17 de 1873, amendant la section 46 des lois de revenu de 1871.
QUE LE DEUXIEME LUNDI de décembre de chaque année, il sera du devoir de chaque percepteur de taxes, dans chaque paroisse de l'Etat, de relever [illegible]
[illegible]
H. H. HARRIS, Percepteur.
4déc—

Propriétés à vendre et à louer.

A Louer,
LA MAISON, No 6, rue du Quartier, entre Bourbon et Dauphine. Prix $[illegible] par mois. S'adresser au No [illegible] rue de l'Esplanade, ou au bureau de "l'Abeille". [illegible]

Vente pour cause de dissolution de Société.
UN des plus anciens CAFÉS du Deuxième District, situé dans le quartier le plus commercial. Pour les conditions s'adresser chez
HEBERT TEXIER,
[illegible] rue Canal, Nos 14 et 16.

A Louer,
Une MAISON DOUBLE, rue Villeré, No [illegible], entre le Chemin du Bayou et Esplanade, pouvant servir pour deux familles ; [illegible]
J. M. SOURIRAA,
No 18 rue des Ursulines.

Magasin à Louer.
No. 9 EXCHANGE ALLEY, près de la rue Canal. S'adresser à la Banque d'Amérique. 11 nov—[illegible]

A Louer—$30 seulement.
[illegible]

A Louer.
[illegible]

Pour Bordeaux.
[illegible]