PRIX DE L'ABONNEMENT.
Edition Quotidienne.

	Un An.	6 Mois.	3 Mois.	1 Mois.
POUR LES ETATS-UNIS....	$12.00	$6.00	$3.00	$1.00
POUR L'ETRANGER.....	$15.15	$7.55	$3.75	$1.30

Les abonnements se soldent invariablement d'avance.

Le Numéro Cinq Sous

PRIX DE L'ABONNEMENT.
Edition Hebdomadaire.

	Un An.	6 Mois.	4 mois.	3 Mois.
POUR LES ETATS-UNIS.....	$3.00	$1.50	$1.00	75 cts
POUR L'ETRANGER.....	$4.00	$2.05	$1.35	$1 05

Les abonnements datent du 1er et du 15 de chaque mois.

L'Abeille de la Nouvelle-Orléans.

POLITIQUE, LITTERATURE. — PRO ARIS ET FOCIS — SCIENCES, ARTS.

Journal Français Quotidien — NOUVELLE-ORLEANS, DIMANCHE MATIN, 30 AVRIL 1899. — Fondé le 1er Septembre 1827

TONIQUE CÉLÈBRE DANS LE MONDE ENTIER

VIN MARIANI

TONIQUE.

POUR LES AFFECTIONS NERVEUSES, LES MALADIES DE LA GORGE ET DES POUMONS, L'INDIGESTION, L'ANÉMIE, L'IMPOTENCE, LE SURMENAGE, L'EPUISEMENT CORPOREL ET MENTAL, DE QUELQUE SOURCE QU'ILS PROVIENNENT ET QUELQU'EN SOIT LA CAUSE, INERTIE PROFONDE ET AFFAIBLISSEMENT, CONVALESCENCE TARDIVE, MALARIA ET FAIBLESSES DE TOUTES SORTES.

LE VIN MARIANI EST SPECIALEMENT RECOMMANDÉ POUR COMBATTRE LES MAUVAIS EFFETS DE La Grippe, la Débilité Générale, Fièvres de Printemps.

OFFRE SPECIALE—A tous ceux qui nous écrivent mentionnant ce journal, nous enverons un livre contenant les portraits et les attestations d'EMPEREURS, de l'IMPERATRICE, de PRINCES, de CARDINAUX, d'ARCHEVEQUES et d'autres personnages distingués.

MARIANI & CIE, 52 WEST 15TH STREET, NEW YORK.

Paris—41 Boulevard Haussmann ; Londres—53 Mortimer Street ; Montréal—87 St-James St.

SOMMAIRE.

Le nom du Siècle.
La nuit de Pâques.
L'unique langage, conte inédit.
Grand Rêve, suite, J. Gentil.
Les gaietés du Conservatoire.
Marie la Modiste, feuilleton.
Mondanités, Chiffon.
L'Actualité, etc.

DEPECHES

Télégraphiques.

TRANSMISES A L'ABEILLE

NOUVELLES ETRANGERES

LES

Journaux allemands

—ET—

L'INCIDENT COGHLAN.

Presse Associée.

Berlin, Allemagne, 29 avril—L'incident Coghlan a été généralement discuté par les journaux allemands cette semaine, quoiqu'il fût évident, comme l'a déclaré un fonctionnaire responsable du gouvernement au correspondant de la Presse Associée, que le journal «potre-voix» du gouvernement ne désirait pas considérer les remarques faites autrement que comme celles d'un homme n'ayant pas l'habitude de mesurer ses paroles.

Cependant, un jour ou deux, de nombreux journaux importants ont publié des critiques sévères de cet incident.

Dans le but d'obtenir une déclaration officielle, le correspondant de la Presse Associée a demandé une entrevue au conseiller privé Hamman, haut fonctionnaire du ministère des affaires étrangères.

Ayant reçu les instructions de son chef le conseiller Hamman a dit:

Autant que sachent les fonctionnaires du ministère des affaires étrangères il n'y a jamais eu de sérieux malentendu entre l'amiral Von Diedrichs et l'amiral Dewey, pas même au commencement du dernier été. Nous ne nierons pas qu'il y ait eu quelques légers froissements dès le début, car la situation était difficile pour les Allemands et les Américains. L'amiral Dewey a peut-être soupçonné pendant un temps que l'amiral Von Diedrichs avait noué des intrigues avec les Espagnols à Manille, ou que l'Allemagne avait l'intention de prendre une attitude hostile. Ces soupçons étaient peut être dûs à certaines évolutions de nos navires que l'amiral Dewey a mal interprétées.

D'un autre côté, l'amiral Von Diedrichs s'est probablement froissé des restrictions d'un blocus sévère qui gênait considérablement les mouvements de ses navires, et cette situation fatigante a peut-être mis quelquefois sa patience l'épreuve. Q'a été le cas, croyons-nous, à Manille et à Iloilo, mais quels qu'aient été les désagréments de cet état de choses ils n'ont jamais pris, si nous sommes correctement informés, de caractère sérieux, et ils n'ont jamais été considérés ainsi par aucune des parties. Depuis la fin de l'été dernier, les relations entre l'amiral Von Diedrichs et l'amiral Dewey ont été des plus agréables, et, d'après les derniers avis, elles le sont encore actuellement, au point qu'ils se rendent mutuellement des services et qu'ils fraternisent à l'occasion.

Un semblable état de choses existe à Samoa, malgré tous les avis du contraire, et les avis que nous avons reçu démontrent que depuis le commencement des troubles les relations entre le commandant et l'équipage du croiseur allemand Falke et ceux des navires de guerre américain et anglais n'ont pas cessé d'être cordiales. C'est particulièrement le cas pour les Américains.

A bord du croiseur Philadelphia se trouvent de nombreux Allemands-Américains, et des relations amicales se sont naturellement établies par leur intermédiaire.

Tous les rapports que nous avons reçus sont d'accord sur ce point.

Au sujet des remarques du capitaine Coghlan, le conseiller Hamman a dit:

Le gouvernement n'a attaché aucune importance à l'incident.

Les assurances reçues de Washington à cet égard ont été entièrement satisfaisantes.

Quelques journaux commentent et expliquent les paroles du capitaine Coghlan, qu'ils considèrent comme très significatives.

Par exemple, la «Gazette de Francfort» admet qu'elle n'a pas compris la nécessité de l'envoi d'une forte escadre allemande à Manille, et affirme que ladite escadre est intervenue d'une façon non judicieuse dans le blocus.

Le journal ajoute que cette intervention était dûe aux instructions directes de l'empereur Guillaume.

Et ce qui est plus significatif c'est le fait que la «Cologne Volks Zeitung», le principal organe du centre, le parti dominant au Reichstag, se déclare du même avis et publie le mystérieux entrefilet suivant:

«Peut-être était-ce à cause des négociations de l'Allemagne dans le but d'obtenir, s'il était possible, un dépôt de charbon dans les Philippines, que plusieurs navires de guerre ont été envoyés à Manille.

Si notre supposition est juste, ceux qui ont donné des instructions à l'amiral Von Diedrichs à l'insu du ministère des affaires étrangères ont reçu une leçon sévère.

Depuis cette époque, le ministère a travaillé à réparer la bévue, et il a réussi avec le gouvernement des Etats-Unis, mais non avec le peuple américain, comme le démontre l'incident Coghlan».

Décoré.

Presse Associée.

Berlin, Allemagne, 29 avril—L'empereur Guillaume a décerné la croix de la Couronne de première classe à Podbielski, qui a mené à bien les négociations relatives au câble Allemand-Américain.

Incident insignifiant.

Presse Associée.

Madrid, Espagne, 29 avril—L'homme arrêté hier au Théâtre de la Comédie, à Madrid, porteur d'un révolver et d'un poignard, qu'on soupçonnait de mauvais desseins contre la vie de la reine régente, est un vétérinaire de l'armée du nom de Chameon.

Il déclare qu'il était en état d'ébriété et qu'il n'avait aucun mauvais dessein.

Les autorités n'attachent aucune importance à l'affaire.

Vente du yacht "Bona".

Presse Associée.

Londres, 29 avril—L'«Evening Standard» annonce aujourd'hui que le yacht du duc des Abruzzes, le Bona, a été vendu à M. J. H. Taylor, de Londres, et qu'il servira aux essais de vitesse du yacht Shamrock, que Sir Thomas Lipton fait construire pour les courses de la «Coupe d'Amérique».

LEOPOLD II.

Visite prochaine du roi des Belges aux Etats-Unis.

Presse Associée

Londres, 30 avril—D'après le correspondant du "Daily Mail" à Bruxelles le yacht royal est préparé à une croisière de trois mois, au cours de laquelle le roi Léopold visitera les Etats-Unis.

—:o:—

NOUVELLES AMÉRICAINES.

Envoi du général Young à Manille.

Presse Associée.

Washington, 29 avril—Un ordre du département de la guerre enjoint au général S. B. M. Young, de l'armée des volontaires, colonel du troisième régiment de cavalerie régulière, de se rendre à Manille pour se mettre à la disposition du général major Otis.

Le nouveau gouverneur de Porto-Rico.

Presse Associée—

Washington, 29 avril—L'ordre officiel assignant le général de brigade Davis au poste de gouverneur général de Porto-Rico a été lancé aujourd'hui.

Le général Henry reviendra aux Etats-Unis dès l'arrivée de son successeur.

Explosion dans une mine.

Presse Associée

Woodbury, New Jersey, 29 avril—De la poudre compressée, à la fabrique de Dupont, à Carney's Point, New Jersey, à quelques milles de Woodbury, a fait explosion à deux heures de l'après-midi, tuant quatre hommes et en blessant trois autres.

L'explosion s'est produite pendant les essais d'une torpille.

Amos Morris jeune, Harvey Smith, Joseph Yeager et Isaac Sriant ont été tués sur le coup.

Le capitaine Stewart, inspecteur du gouvernement, est un des blessés.

Ce dont VOUS Avez besoin est un Réfrigérateur sans "ODEURS".

Aucun autre réfrigérateur est de moitié moins bon que le sans *Odeurs*.....
Aucun autre réfrigérateur est construit d'après le principe de ventilation scientifique que le sans *Odeurs*.....
Le sans *Odeurs* est un conservateur sans égal de la nourriture. La circulation d'air froid vient du fond, forçant toutes odeurs et l'air vicié au-dehors de tuyeux au haut.....
Le sans *Odeurs* est le seul réfrigérateur dans lequel vous pouvez conserver toutes sortes de viandes, poissons, volailles, légumes, baies, melons, fromages, etc., ensemble avec du beurre et du lait sans contamination.....
Mme Ella L. Hoyle, la principale de l'école de cuisine de la Nouvelle Orléans, dit: "Après m'être servi du sans *Odeurs* pendant quelque temps et en faisant l'essai de toutes façons, je le trouve le meilleur dont je me suis servi. Je le recommande de tout cœur à toutes les ménagères".....
Vous avez certainement besoin d'un réfrigérateur quelconque. Après examen nous croyons que vous direz que le sans *Odeurs* est le meilleur que vous ayez vu.

Vendu par
Eugène F. Buhler Co., Ltd.
1605-7 rue Dryades.
4300-4302 rue Magnolia.
A. D. McBryde,
317 rue du Camp.

A TOUTES LES ORGANISATIONS.

Toutes les Organisations Sociales, Secrètes, Civiles et d'Artisans désirant prendre part à la GRANDE PARADE qui aura lieu le 8 mai, en l'honneur du retour des soldats et des marins louisianais, et désirant participer à la célébration du

GRAND JUBILE DE PAIX,

voudront bien en aviser le soussigné, donnant les noms de leurs organisations et le nombre probable de leurs membres qui y prendront une part active.

Les organisations et sociétés dans tout l'Etat sont respectueusement invitées à s'intéresser à cette manifestation et à répandre cette information. Les détails et la nature des exercises seront annoncés plus tard.

Tous les officiers, avec ou sans commission, et les soldats de l'armée, ainsi que les officiers et marins de la Réserve Navale sont priés de faire connaître leur intention de participer à la fête.

W. J. LEPPERT, Secrétaire.

MARX BROS.,

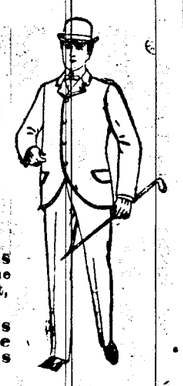

605-607-609 RUE DU CANAL.

UNE OFFRE GENEREUSE

Aux Messieurs et aux Garçons, lundi.

Nous avons à peu près 300 Complets pour hommes de coupes nouvelles et jolies, que nous avons placés sur nos comptoirs de devant, pour lundi, à des prix spécialement réduits.

Comme Bargain spécial nous offrons gratuitement un Chapeau de paille de 50c ou une Cravate de 50c avec ces complets, lundi seulement.

LES PRIX SONT COMME SUIT:

5.00, 6.00, 8.00, 9.00,
7.00, 7.50, 10.00, 12.50,

pour chaque Complet, et chacun vaut de $3.00 à $5.00 de plus.

Costumes de Premiere Communion.

SPECIAL.—Une Cravate est donnée gratuitement avec chaque Costume.

Nos Prix.—2.48, 2.99, 3.49, 3.99, 4.49, 5.00, et au-dessus.

Ces Costumes sont POSITIVEMENT LES MEILLEUR MARCHÉ en Ville, considérant leur qualité et leur coupe.

LA MÉDECINE NOUVELLE

16me ANNÉE — JOURNAL HEBDOMADAIRE DU VITALISME — 16me ANNÉE

ABONNEMENT : 5F FRANCS PAR AN

Envoyé FRANCO *et* GRATUITEMENT *pendant deux mois à toute demande adressée :*

HOTEL de la MÉDECINE NOUVELLE, 19, rue de Lisbonne, PARIS

En un mois de traitement externe, le Vitalisme guérit toutes les affections chroniques : Asthme, Ataxie, Albuminurie, Arthritisme, Dyspepsie, Diabète, Maladies de l'Estomac, du Foie, de l'Utérus, des Reins, des Voies Urinaires, Influenza, Névralgies, Migraine, Neurasthénie, Phtisie, Paralysie, Rhumatisme, Obésité, Fièvres palustres, Jaunisse, Goutte, Scrofule, Eczema, etc.

SOULAGEMENT IMMÉDIAT. — ARRÊT DE TOUTE DOULEUR.

Troubles parmi des mineurs de l'Idaho.

Presse Associée

Portland, Orégon, 29 avril—M A. L. Mohler, président de la Compagnie de chemin de fer et de navigation de l'Orégon, a télégraphié de Wardner, Idaho, à trois heures 30 de l'après-midi, aux fonctionnaires de la compagnie à Portland, que les mineurs en grève avaient mis le feu aux bâtisses de Bunker Hill et de Sullivan, et que l'incendie faisait des progrès.

On prétend que la mine est remplie de dynamite. S'il en est ainsi, les propriétés seront totalement détruites.

On annonce que les grévistes se sont emparés de trains des compagnies du Northern Pacific et de l'Orégon et qu'ils sont maîtres de la situation.

Une centaine d'hommes masqués et fortement armés entourent les bâtisses; ils ont eu plusieurs escarmouches avec les représentants de l'autorité. Un homme a été tué, dit-on.

Il y a au moins huit cents mineurs à Wardner. Ils se préparent à marcher en corps sur la mine et à en chasser les deux cent soixante-dix hommes n'appartenant pas à l'union qui y sont employés.

Le président Mohler a notifié le gouverneur de l'Idaho. Le secrétaire d'état est parti pour la scène des troubles.

Le gouverneur a promis de faire tout en son pouvoir pour rétablir l'ordre et prévenir l'effusion du sang, mais on croit qu'à moins de promptes mesures on aura à regretter de nombreuses pertes de vies et de destruction de propriétés.

Depuis l'envoi de la dépêche du président Mohler les grévistes ont coupé les fils, de sorte qu'on est sans nouvelles de Wardner.

Départ du charbonnier "Abarenda".

Presse Associée

Washington, 29 avril—Le charbonnier «Abarenda» a quitté aujourd'hui Fort Monroe, commençant ainsi son long voyage aux îles Samoa par voie du détroit de Magellan.

Le «Vixen» est retenu quelques jours, mais il partira d'ici peu pour la même destination par la voie orientale.

Le Wilmington est arrivé à Para, Brésil, et le Nashville à Helena, Arkansas.

ENVOYEZ-NOUS UNE PIASTRE

et cette annonce et nous vous enverrons ce gros FOURNEAU DE CUISINE, 325 lb, à RESERVOIR POUR CHARBON ET BOIS, fretté C.O.D., et soumis à examen. C'est un nouveau modèle de haut grade de 1899. Examinez-le au dépôt de fret de chez vous et si vous le trouvez parfaitement satisfaisant, et considérez ce BARGAIN de Fourneaux le meilleur que vous ayez jamais eu l'occasion de faire payez à l'agent de fret $13.00, l'ordre ou fret. Ce Fourneau est de PRIX SPECIAL NOTRE $1.00 envoyé avec moins le $12.00 et le prix du four 16 1/2x18x11, le la grandeur No 8, le haut est 42x23; fait de la meilleure fonte de fer, tuyaux de largeur extra, couvertures épaisses, paroi solide et grille large rayon pour le four, porte fortement doublée d'étain, lois décors et ornementations en nickel plaqué, réservoir extra large et profond, doublé de véritable porcelaine Standish, avec base très bien ornementée. Le meilleur brûleur de charbon fait, et nous fournissons en dehors de cela, GRATUITEMENT, un fourneau à bois, en faisant un parfait brûleur de bois. Nous expédions une garantie écrite avec chaque fourneau et une garantie de remise certaine à votre station de chemin de fer. Votre agent local vous chargerait $25.00 pour un tel fourneau, le fret n'est à peu près que $1.00 pour chaque 500 milles, ainsi nous vous économisons au moins $10.00. Adressez:

SEARS, ROEBUCK & CO. (Inc.) Chicago Ill.

(Sears, Roebuck & Co. sont tout à fait dignes de confiance.—Editeur.)

Acme Bird.

Ecrivez pour avoir notre Catalogue Gratuit, de FOURNEAUX.

AMUSEMENTS.

HOPKINS
THEATRE ST-CHARLES.
Hopkins Dramatic Stock Co
—DANS—
NORTHERN LIGHTS.
Effets Emouvants! Magnifiques Décors
Vaudeville de Haute Classe.
Ferguson et Erown, danseurs merveilleux; Hellman, le roi de la magie; M. Lvelle, mime et chanteur descriptif.
2 représentations par jour, 1:30 et 8 P.M
10c—20c—30c.
Sièges réservés aux Premières à 50 cts
30 avril—6f

HOPKINS
Académie de Musique.
Le Fameux Pugiliste Heavy Weight,
::::TOM SHARKEY::::
Et sa Propre Compagnie de Vaudeville.
Bob Armstrong, pugiliste heavy weight.
Remza et Arno, introduisant leur âne Blondin.
Kelley et Violette, étoiles en nouveautés.
Kitchi, équilibriste japonais.
Higgins et Leslie, étoiles de la paradie.
Lona Thurber, chanteuse descriptive.
Gus Coopers, mandoliniste, et le Kinodrome.
Matinées régulières—Mardi, Jeudi et Samedi.
15—25—50 cents.
30 avril—6f

LE CRESCENT
Parfait pour la Sécurité, le Son et la Vue,
CE SOIR ET TOUTE LA SEMAINE.
Matinées, Dim., Mar. Jeu. et Sam. à 1 h.
Wilbur-Kirwin Opera Co.
Toujours comble. Toujours comble.
Lundi soir et Mardi matinée—GIROFLE-GIROFLA. Mardi et Mercredi soirs—LA MASCOTTE. Jeudi matinée et soir—MIKADO. Vendredi soir, Samedi matinée et Samedi soir—FRA DIAVOLO.
Prix du soir.....10c, 25c, 35c, 50c
Prix de la matinée.....10c, 15c, 25c
30avril—6f

WEST END
GRANDE OUVERTURE
CE SOIR.....CE SOIR
Perkins' Choromilitant Concert
Par un Orchestre de Boston.
LA CÉLÈBRE FAMILLE FAUST.
Le Vitagraphe Haunted Swing.
Convois toute la nuit.
30 avril—

GRAND FESTIVAL DE MAI,
3, 4 5 et 6 Mai,
Sur les Terrains de l'Eglise,
A l'angle de l'avenue Napoleon et de la rue du Camp,
Donné sous les auspices de
l'Association du Jubilé de St-Stephen
Au Bénéfice de
L'EGLISE ST-STEPHEN.
PROGRAMMES ATTRAYANTS ET INTERESSANTS
Les Fameuses Gravures du Cinématographe. Représentant
--::LA PASSION::--
Seront Montrées Chaque Soir
Divertissements Spéciaux du 4 Mai.
CAKE WALK, par les Elèves de Danse de Mlle Weil.
DANSE DES FEES, par les Enfants du Archer et Bush.
Le Soir des Dames, 6 Mai.
Programme Spécial comprenant Récitations, Chansons, Tours d'Escamotage etc.
MUSIQUE PAR L'ORCHESTRE SYMPHONIQUE DES JESUITES.
Prix d'entrée 25c
Enfants..... 10c
30 avril—30—mai 1 2 3

DIVERTISSEMENT ET BAL DE MAI
Donné par Mme MAE PRICE à l'ATHENAEUM,
A l'encoignure St Charles et Clio
MERCREDI, 3 MAI 1899.
BILLETS.....25cts
Les portes s'ouvriront à 7 P. M.
30av—1f

AMUSEMENTS.

FESTIVAL DE MAI
—Donné par la—
Société des Dames Auxiliaires
—DE—
St-Vincent de Paul,
Sur l'Historique Square Jackson.
Le Samedi, 6 Mai 1899.
Commençant à 5 heures de l'après-midi.
Concours de Bébés—Baby Show,
Brass Band.
DAMES PATRONNESSES.
Mmes Louis Bernes, Albert Tolédano, Mlle Blanche Lemore, Mmes L. N. Brunswig, D. A. Chaffraix, A. Capdevielle, T. T. Searing, E. May, M. Puig, C. Vatinel, F. Larue, F. Chrétien, Alcide Wogan, E. C. Villeré, V. Dicatel, Mlles Solignac, Puig, Grima, Chrétien, Labatut.
ENTRÉE:
Adultes, 25c; Enfants, 10c
30 mai—1f

PARC DE VILLE.
MANŒUVRE DE LA
BATTERIE D'ARTILLERIE
DE WASHINGTON.
avec chevaux. Prenez les chars du chemin de fer Orléans, la route la plus courte; pas de poussière. 30 avril—1f

Le paiement de l'indemnité à l'Espagne.

Presse Associée

Washington, 29 avril—Quatre billets à vue de $5,000,000 chacun ont été tirés aujourd'hui sur le Trésor des Etats Unis et transférés au secrétaire d'Etat, qui les remettra en paiement de l'indemnité de $20,000,000 dûe à l'Espagne d'après le traité de Paris.

L'état sanitaire des troupes dans le département de Cienfuegos.

Presse Associée.

Washington, 29 avril—Le chirurgien général Sternberg a reçu du major J. H. Hysell, chirurgien en chef à Cienfuegos, un rapport établissant que depuis l'arrivée du général Snyder avec le quatrieme régiment du Tennessee, au commencement du mois de décembre dernier, formant ainsi un contingent de troupes, dans ce département de trois régiments d'infanterie et d'un bataillon du génie, il n'y a eu que douze décès.

L'état sanitaire des troupes a donc été meilleur que dans les camps des Etats-Unis.

Ouverture, le 8 Mai.
Clôture, le 31 Mai 1899.
Donnée sous les auspices de l'Union Progressive, Limitée, de la Nouvelle Orléans.
EXPOSITION
—DE—
L'ETAT DE LA LOUISIANE

"L'événement de gala du Sud."
"Rien de pareil n'a été vu depuis l'Exposition de 1884."
"Une heureuse clôture du siècle."

Traits Caractéristiques de la Fête:
Colossale Jubilé de Paix.
Grande Exhibition de Chevaux.
Merveilleux "Midway".
Courses de Chevaux excitantes.
Exhibition de Volatiles.
Exhibition de Bestiaux et de Porcs.
Concerts d'Orchestre le jour et le soir.
Grande Exposition de Fruits et de Légumes.
Merveilleuse Exhibition Mercantile et Manufacturière.
TAUX REDUITS SUR TOUS LES CHEMINS DE FER.....
Entrée.....25 sous.
Portes ouvertes tous les jours dès 10 heures du matin.

Les inscriptions gratuites à l'Exposition des Arts Mécaniques et des Sciences, doivent être faites immédiatement. Pour renseignements s'adresser aux bureaux de l'Union Progressiste ou à Harry Romanski, au Daily States.

Les personnes désirant exposer des ouvrages personnels en matières typographiques, recevront des emplacements gratuits si elles en font la demande au Comité des Arts et des Sciences.

Le registre des inscriptions pour l'exhibition des chevaux du 15 au 18, sera clos lundi, le 1er mai. N'omettez pas d'enregistrer vos chevaux.

AMUSEMENTS. | AMUSEMENTS

EXCURSION A BATON ROUGE,
DIMANCHE 7 MAI 1899,
PAR LE NEW ORLEANS GLEE CLUB.
Le train quittera la gare du I. C., à 8:15 A. M. précises et s'arrêtera à toutes les stations régulières
PRIX DE L'EXCURSION, $1.00. Char extra pour les personnes de couleur.
23avril—23 30