

CHEMINS DE FER



HOT SPRINGS VIA MEMPHIS, TENN.

Billets pour quatre-vingt-dix jours...

\$24.35

Quitte la Nouvelle-Orléans à 7:10 p. m. et arrive à Hot Springs à 4:05 p. m. le jour suivant.

ILLINOIS CENTRAL RAILROAD BUREAU DES BILLETS 141 RUE ST-CHARLES. Phone Main 3615

Queen & Crescent New York Baltimore, Route

Philadelphie, Washington, Cincinnati, Norfolk, St-Louis, Birmingham.

LIGNE DIRECTE Trains Vestibules Limités, Sleepers Pullman, Chars avec Salles de Messager.

Les trains quittant la Nouvelle-Orléans à 7:30 p. m. ont un Birmingham Sleeper...

Bureau des BILLETS, 211 rue St-Charles et à la Station Terminale. TELEPHONE MAIN 4423.

"OZONE ROUTE"



EXCURSIONS \$1.00 ALLER ET RETOUR DIMANCHES

De la Nouvelle-Orléans, La. à... à Hot Springs, Arkansas...

Le train qui va à la Station à 8:05 a. m. arrive à la Nouvelle-Orléans à 7:40 p. m.

Le train qui va à la Station à 8:05 a. m. arrive à la Nouvelle-Orléans à 8:40 p. m.

Bureau des BILLETS en Ville 703 rue Gravier. Phone Main 2123

941 Magazine Street. (Phone Main 4289) 27 sept-27 1908

Y. & M. V. R. R. Baton Rouge ET Points Intermédiaires.

Quitte la Nouvelle-Orléans à 8:00 a. m. DE RETOUR, Quitte Baton Rouge à 6:55 p. m.

Achez vos BILLETS à la "Union Station" Dimanche matin.

W. A. SCOTT, Assistant Agent Général de Passagers.

J. McDUGALL, Agent de Division des Passagers

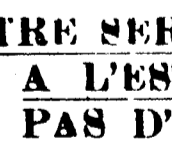

NOTRE SERVICE A L'EST N'A PAS D'EGAL Deux Trains Rapides d'un Bout à l'Autre Chaque Jour

CINCINNATI LOUISVILLE CHICAGO

Bureau des BILLETS, 201 rue St-Charles. PHONE 4091 M.

Pourquoi n'allez-vous pas aux MINERAL WELLS ?

TEXAS AND PACIFIC RAILWAY

Seule ligne faisant un service direct Dallas et Ft. Worth.

Bureau 107 Rue St-Charles.

BULLETIN FLUVIAL.

Fourni par le Bureau Météorologique à la Nouvelle-Orléans. Département de l'Agriculture des Etats-Unis. L'étiage à 8 heures A. M.

Nouvelle-Orléans, 2 février 1909.

Table with columns: STATIONS, Pleine hauteur à la rive, pieds., Ligne de dange, Hauteur, pieds., Changements dans les dernières 24 heures.

William Frantz & Cie., JOAILLIERS ET OPTICIENS. Marchandises en Argent Véritable et en Or Massif.

F. A. BRUNET, IMPORTATEUR DIRECT. HORLOGER, BIJOUTIER, JOAILLIER. 313 RUE ROYALE

French Hygienic Company (Compagnie Hygienne Française) INCORPORÉE. Préparations Françaises de Qualité Supérieure.

SUN INSURANCE COMPANY DE LA NOUVELLE-ORLEANS, LNE. SUCCESSIONALE. CHAS. D. FOUCHER, Gérant.

La Compagnie d'Assurances Liverpool & London & Globe A cherché pendant ses cinquante années de service aux Etats-Unis à réaliser la définition du mot assurer.

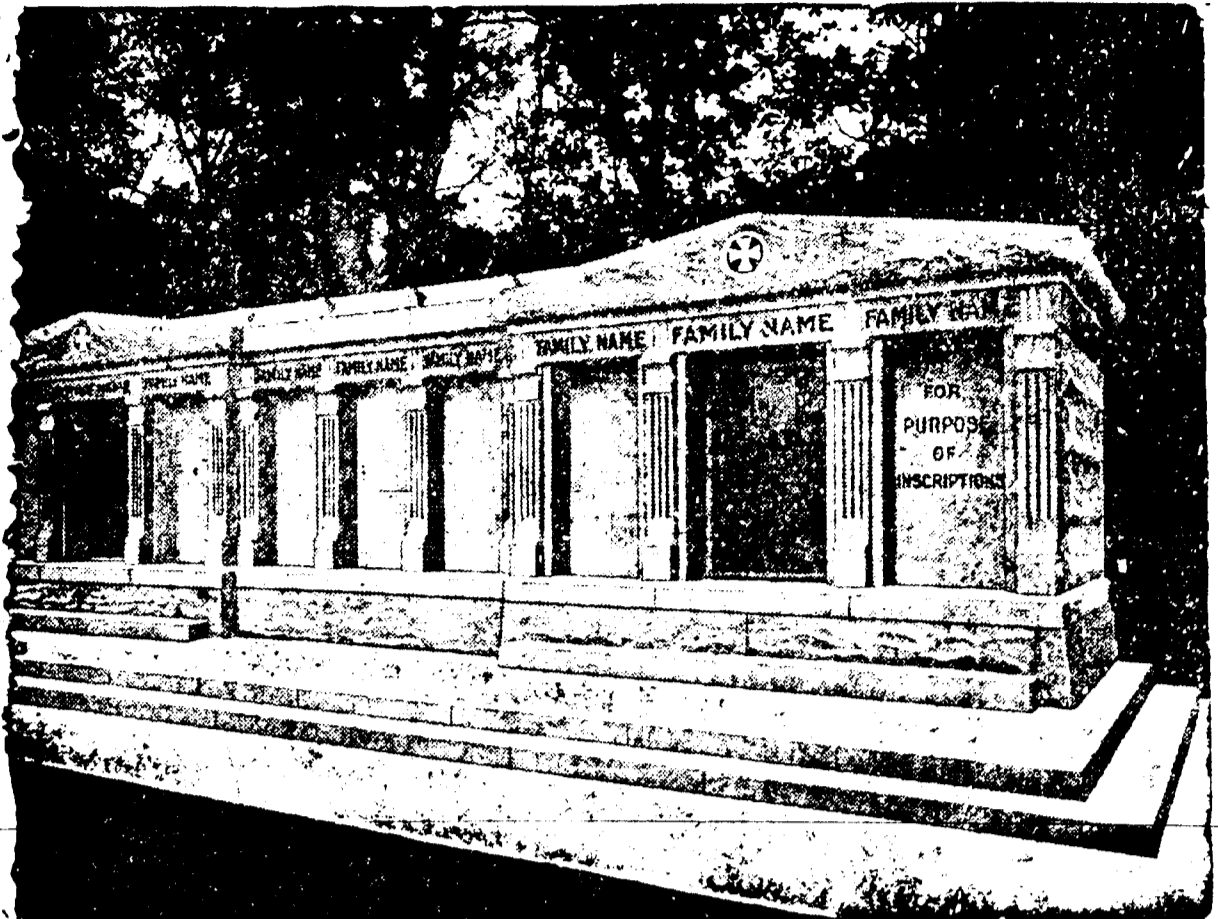

A VENDRE - Les caveaux dont on voit ci-dessus la gravure. Ils sont en granit, au cimetière St-Louis No 3, Avenue de l'Esplanade.

AVIS DE SUCCESSIONS.

Succession de Susan Rodgers POUR CIVILE DE DISTRICT POUR LA par l'Etat d'Orléans - No 88,809 - Division B.

Succession de Clémentine Lamotte. POUR CIVILE DE DISTRICT POUR LA par l'Etat d'Orléans - No 88,810 - Division B.

Succession de John E. Kennedy. POUR CIVILE DE DISTRICT POUR LA par l'Etat d'Orléans - No 88,811 - Division B.

Succession de Mme Mary Ryan. POUR CIVILE DE DISTRICT POUR LA par l'Etat d'Orléans - No 88,812 - Division B.

PROPOSITIONS.

Ville de la Nouvelle-Orléans, La. Procurement pour l'achat de "New Public Improvement Bonds" de la Ville de la Nouvelle-Orléans.

Nouvelle-Orléans, La. 18 décembre 1908. Le Procurement de Ligne de la Ville de la Nouvelle-Orléans.

Le Procurement de Ligne de la Ville de la Nouvelle-Orléans.

Le Procurement de Ligne de la Ville de la Nouvelle-Orléans.

Le Procurement de Ligne de la Ville de la Nouvelle-Orléans.

Le Procurement de Ligne de la Ville de la Nouvelle-Orléans.

Le Procurement de Ligne de la Ville de la Nouvelle-Orléans.

Le Procurement de Ligne de la Ville de la Nouvelle-Orléans.

Le Procurement de Ligne de la Ville de la Nouvelle-Orléans.

Le Procurement de Ligne de la Ville de la Nouvelle-Orléans.

Le Procurement de Ligne de la Ville de la Nouvelle-Orléans.

Le Procurement de Ligne de la Ville de la Nouvelle-Orléans.

Le Procurement de Ligne de la Ville de la Nouvelle-Orléans.

Le Procurement de Ligne de la Ville de la Nouvelle-Orléans.

Le Procurement de Ligne de la Ville de la Nouvelle-Orléans.

Le Procurement de Ligne de la Ville de la Nouvelle-Orléans.

Le Procurement de Ligne de la Ville de la Nouvelle-Orléans.

Le Procurement de Ligne de la Ville de la Nouvelle-Orléans.

Le Procurement de Ligne de la Ville de la Nouvelle-Orléans.

CHEMINS DE FER.

Heures d'arrivées et de départs.

NEW ORLEANS GREAT NORTHERN R. R. Station Terminale, rue Canal

Accusé passer transporté entre la Nouvelle-Orléans et Bâle et les points intermédiaires.

Tous les jours excepté dimanche. Exempté dimanche. Ligne principale et branches.

LOUISVILLE & NASHVILLE. ARRIVEE. N. Y. and N. O. Limited 9:45 a. m.

ARRIVEE. N. Y. and N. O. Limited 8:00 pm. Cincinnati & Florida express 8:45 pm.

ARRIVEE. N. Y. and N. O. Limited 7:50 pm. Cincinnati & Florida express 8:45 pm.

ARRIVEE. N. Y. and N. O. Limited 7:05 pm. Cincinnati & Florida express 8:45 pm.

ARRIVEE. The Limited 10:40 a. m. Louisville & Nashville 8:15 a. m.

ARRIVEE. The Limited 9:15 a. m. Louisville & Nashville 7:10 pm.

ARRIVEE. The Limited 8:30 a. m. Louisville & Nashville 6:30 pm.

ARRIVEE. The Limited 7:45 a. m. Louisville & Nashville 5:45 pm.

ARRIVEE. The Limited 7:00 a. m. Louisville & Nashville 5:00 pm.

ARRIVEE. The Limited 6:15 a. m. Louisville & Nashville 4:15 pm.

ARRIVEE. The Limited 5:30 a. m. Louisville & Nashville 3:30 pm.

ARRIVEE. The Limited 4:45 a. m. Louisville & Nashville 2:45 pm.

ARRIVEE. The Limited 4:00 a. m. Louisville & Nashville 2:00 pm.

VOULEZ-VOUS UN PIANO DE PREMIERE CLASSE. GRUNEWALD, 735 RUE CANAL.

IL N'Y A D'OBSCUR QUE L'IGNORANCE. Une Histoire de Détective. W. G. TEBBAULT, 217-223 Rue Royale et 610-612 Rue du Canal.

D. MERCIER'S SONS. Les marchandises renommées par la modicité des prix de leurs articles et la toquade dans leurs transactions commerciales.

PAUL M. SCHNEIDAU, Agent REPRESENTANT LA MONGANIELLA RIVER CONSOLIDATED COAL AND COKE CO.

KING EDWARD HOTEL (HOTEL DU ROI EDOUARD) NEW YORK 145 à 155 W. 47th St.

PATENTS. Scientific American. MUNN & Co., 361 Broadway, New York