L'Abeille de la Nouvelle-Orléans.

Bureaux, No 73 rue de Chartres.

NOUVELLE-ORLÉANS.

JEUDI 13 FEVRIER 1879.

SPECTACLES BALS &c.

THEATRE DES VARIETES.

Commençant LUNDI soir 10 février, mercredi et [illegible]

Les comédiens STUART ROBSON et Wm H. CRANE dans la comédie de Jos. Bradford, intitulée:

OUR BACHELORS.

La pièce la plus complète du siècle. Robson as the light-headed Bangle. Crane as the jolly Jowler. "No play of modern times has been received with such continuous screams of laughter."

Robson scares Crane AT 8 O'CLOCK.

"I will try conclusions with him." Crane bullies Robson at 9.—"Wilt thou bite thy thumb at me, sir?" Robson thrashes Crane at 10—"I am thy [illegible] thunder!" Both demoralized at 10.30—"Are they not lamb-like in their meekness." 1ère acte—Rencontres. 2me acte—Erreurs. 3me acte—Méprises. 4me acte—Mariages. In active preparation—Shakespeare's Comedy of Errors.

8 fév—

THEATRE ST-CHARLES.

AVIS SPÉCIAL.

La direction saisit cette occasion pour remercier le public du bienveillant patronage qui lui a été accordé jusqu'ici et lui annonce également que la Troupe qui devait paraître cette semaine ayant annulé ses engagements pour les villes du Sud, le théâtre sera fermé.

Pendant une semaine seulement

Et sera réouvert

Dimanche, 16 Février 1879.

Le Bal Annuel du Mardi-Gras aura lieu le mardi soir 25 février. 11 fév—

SALLE GRUNEWALD.

John T. Ford............Directeur

Le public est respectueusement informé que

M. AUGUSTE WILHELMI,

Le plus célèbre violoniste du siècle, donnera TROIS GRANDS CONCERTS

Commençant LUNDI SOIR, 17 FÉVRIER.

A cette occasion il sera le concours de MISS TERESA CARREÑO, La Pianiste éminente, et de MLLE KATE L. JAMES, La charmante Prima Donna [illegible].

Prix d'entrée $1 00

Sièges réservés............................1 50

On peut maintenant s'assurer des sièges réservés au magasin de musique de Grunewald.

13 fév—4f

GRAND BAL TRAVESTI ET MILITAIRE,

—Donné par—

LA BATTERIE B, De l'Artillerie de Campagne de la Louisiane,

MERCREDI SOIR, 12 FEVRIER 1879,

—A la—

Salle Grunewald.

Comité d'Arrangements: Lieut. W. H. BEANHAM, Chairman: Lt. B. LALMANT, Secrt. H. A. HAMILTON.

8 fév—3f

Premier Grand Bal Militaire

PAR INVITATIONS,

Paré et Masqué,

PAR LA BATTERIE A, Régiment d'Artillerie d'Orléans,

—A—

GRUNEWALD HALL,

SAMEDI, 22 février 1879.

Les commissions pour la buvette, le restaurant et le vestiaire devront être adressées au lieutenant L. H. CANONGE, président du comité d'arrangements, au No. 40 rue St-Charles. Les dites soumissions seront ouvertes MERCREDI, 5 février 1879 à 7 heures du soir. 28 janv—

Vincente Ranna,

(DIPLOMÉ.)

Médecin Vétérinaire et Forgeron,

135........REMPARTS........135

Entre Toulouse et St-Pierre.

Traite avec un soin tout particulier toute espèce d'animaux.

Les ordres du public sont sollicités et seront remplis avec une grande promptitude.

8 fév—1anDMer J

Association d'Assurances de la Nouvelle-Orléans.

Bureaux No 129 de la rue du Canal.

NEUVIÈME ETAT ANNUEL.

Nouvelle-Orléans, 13 janvier 1879.

Conformément à sa charte, l'Association d'Assurances de la Nlle-Orléans publie l'état suivant de ses affaires pour l'année expirée le 31 décembre 1878:

Primes sur les risques de feu....	$230,830 36	
dito de mer	42,751 06	
dito de rivière.....	23,555 97	
Total des primes.....		$297,137 39
En moins: Primes sur risques non expirés...$112,753 00		
Primes remboursées.	3,753 03	
		$116,505
Primes notées acquises.....		$280,632 36
A ajouter—Intérêts.....		9,324 66
		$289,957 02
Pertes payées sur les risques de feu.	$48,890 94	
dito de mer	33,658 64	
dito de rivière.....	8,795 98	
Pertes non ajustées et ajustées et non échues.	22,047 26	
		$113,382 77
Réassurances..........	21,156 69	
Réduction (rebate)......	31,096 47	
Commission d'agences.	19,486 48	
Dépenses d'agences....	4,358 26	
Taxes et licences.....	4,370 30	
Dépenses de bureau....	27,927 84	
Dépenses casuelles,—bureau des assureurs, etc.........	6,401 96	
		$228,182 75
BÉNÉFICE NET.....		$61,774 27
En moins: Premier dividende d'intérêt semi-annuel sur actions, déclaré le 2 juillet 1878.....		14,783 50
Balance des bénéfices....		$46,991 77

ACTIF.

Argent en banque.....	$94,404 05	
Dépôt au trésor de l'Etat du Mississippi.....	15,000 00	
Entre les mains d'agents aux Etats-Unis et en Europe.....	17,175 25	
Certificats de dépôt et de [illegible] du New Orleans National Banking Association $35,302 94 évalués à	35,506 30	
Billets à recevoir pour primes.....	1,671 67	
Prêts sur hypothèques.....	30,183 30	
Prêts sur nantissements.....	21,457 69	
Billets à recevoir.....	4,190 39	
Bons.....	49,333 50	
Actions.....	33,067 50	
Primes en voie de recouvrement.....	45,294 42	
Propriétés foncières.....	34,281 71	
Dû par divers.....	2,783 94	
Bons des Etats-Unis.....	30,659 41	
		$514,126 29

PASSIF.

Capital payé en plein (actions de $100).....	$300,000 00	
Dividendes non réclamés	4,442 00	
Réserve sur risques non expirés.....	112,753 00	
Pertes non réglées.....	22,047 26	
Dû à divers.....	7,603 73	
Fonds de réserve.....	24,568 45	
		$467,144 43
SURPLUS.....		$46,981 77

Le tableau qui précède est une copie exacte des livres de l'Association d'Assurances de la Nouvelle-Orléans.

G. LANAUX, Secrétaire.   MAX. DUBOIS, Président.

ETAT DE LA LOUISIANE, Paroisse d'Orléans—Ville de la Nouvelle-Orléans.

Assermenté et signé par-devant moi, notaire public, ce 14me jour de janvier 1879.

[illegible], Jr., Notaire public.

A une assemblée régulière du bureau, tenue ce jour, 13 janvier 1879, il a été RÉSOLU: 1° QUE A PARTIR DU 20 COURANT, les dividendes suivants: 1° UN DIVIDENDE D'INTÉRÊT DE CINQ POUR CENT (5 0/0) pour le second semestre de 1878.... [illegible] 2° UN DIVIDENDE DE DIX POUR CENT, [illegible] aux actionnaires sur le montant NET de [illegible] acquises et participantes pour l'année expirée le 31 décembre 1878 [illegible] 3° De porter au Fonds de Réserve (15 0/0) QUINZE POUR CENT de la balance des profits [illegible] de la Charte.

G. LANAUX, Secrétaire.   MAX. DUBOIS, Président.

[illegible]

SPECTACLES, BALS, &c.

Académie de Musique.

DE MCDOWELL.

Engagement pour une courte saison du célèbre tragédien JOHN McCULLOUGH

Qui remplira les rôles d'une série plus complète, l'acteur de talent M. CHAS. BARRON a été spécialement retenu pour seconder M. McCULLOUGH.

Dimanche et Lundi soirs, 9 et 10 Février, Virginius. John McCullough dans le rôle de Virginius.

Mardi soir, 11 Février, Hamlet. John McCullough dans le rôle de Hamlet.

Mercredi soir, 12 Février, Richelieu. John McCullough dans le rôle de Richelieu.

Jeudi soir, 13 Février, Othello. John McCullough dans le rôle d'Othello, M. Chas. Barron dans celui de Iago.

Vendredi soir, 14 Février, et Samedi en matinée, Jules César. John McCullough dans le rôle de Brutus, Chas. Barron celui de Cassius, John A. Lane celui d'Anthony.

Samedi soir, 15 Février, Richard III. John McCullough dans le rôle de Richard, Chas. Barron celui de Richmond.

Bal Masqué et Travesti du Mardi-Gras, le Mardi 25 Février. Les invitations pour dames sont prêtes. S'adresser au bureau de location.

9 fév—

OFFICIEL.

AVIS.

Département des Finances, Licences de ville pour 1879.

Nouvelle-Orléans, 31 décembre 1878.

Ce département recevra pour licences de ville de 1879 à partir de JEUDI, 2 janvier, et pendant le mois de janvier, 50 pour cent en certificats de dette de ville de 1876, 1877, 1878, et 50 pour cent en monnaie courante.

Et pour le mois de février prochain, 5 pour cent en certificats de dette de ville de 1876, 1877, 1878, et 95 pour cent en monnaie courante.

ALF. H. ISAACSON.

1 jan—1 jan au 28 fév

Compagnie des Waterworks de la Nlle-Orléans.

$600,000 de bons à 6 pour cent, première hypothèque, de $1000 et $500 chacun, payable en trente ans.

Intérêt payable tous les six mois à la Banque Nationale de la Louisiane, [illegible] à la Nlle-Orléans.

La compagnie des Waterworks de la Nouvelle-Orléans ayant obtenu de la Législature de la Louisiane, session extraordinaire de 1877, une charte pour [illegible] avec le privilège exclusif de fournir de l'eau à la ville de la Nouvelle-Orléans et ses habitants, et ayant été organisée et mise en possession de l'usine le 10 avril 1878, est prête maintenant à émettre les bons ci-dessus conformément à sa charte.

Le payement des dits bons en principal et en intérêt est garanti par une première hypothèque de tous les biens et franchises de la dite compagnie, y compris sa franchise de corporation et les biens et les franchises acquis ou à acquérir; la dite propriété étant la même que celle acquise par la ville de la Nouvelle-Orléans de la Banque du Commerce en 1868 et qui fut évaluée par experts à $2,000,000.

Les bons sont émis pour l'usage exclusif d'améliorer et pour agrandir l'usine de la compagnie et augmenter la fourniture d'eau pure aux habitants, pour servir à la santé publique, et pour offrir de plus grandes garanties contre les incendies.

L'intérêt des bons ci-dessus formera la première obligation sur les revenus de la compagnie, comme cela est requis par la section 10 de la charte, et les revenus nets actuels sont estimés à $50,000 ou $60,000 par an, ce qui en assure ab[illegible] le paiement ponctuel.

La Direction a adopté les plans et les spécifications soumis par M. Moses Lane, C. I.... et leur exécution mettra l'usine de la Nlle Orléans dans un contraste favorable avec celles des plus grandes villes des Etats-Unis et fournira [illegible] ment une eau abondante et suffisante, mais encore une pente de 75 pieds dans tous les points de la ville, ce qui augmentera très matériellement les revenus de la compagnie.

Les demandes seront reçues au bureau de la compagnie jusqu'au 15 février 1879.

Aucune demande ne sera reçue à moins du pair et de l'intérêt accru. Les bons seront émis à mesure que les améliorations projetées progresseront, savoir:

$150,000 dans 6 mois.

150,000 dans 12 mois.

150,000 dans 18 mois.

Le reste de l'emprunt sera émis seulement dans le cas de l'adoption d'un contrat pour fournir de l'eau claire. Si les demandes excèdent le montant requis, les bons seront émis au pro rata.

Les personnes qui se proposent de faire des offres pour avoir des bons trouveront un exposé détaillé des affaires de la compagnie toujours ouvert pour examen au bureau de la compagnie.

Par autorité du Bureau,

EDWARD TOBY, Président.

1er fév—au 15 fév

Bureaux de la Compagnie des Water Works de la Nlle-Orléans,

Coin St-Charles et Perdido.

AUX FONDERIES.

Des propositions cachetées pour des TUYAUX A EAU EN FER FONDU, des dimensions suivantes, seront reçues aux bureaux de la compagnie jusqu'au 15 février 1879 à midi:

770 tonneaux tuyaux de 36 pouces.

2,235	20 pouces.
900	12 pouces.
165	10 pouces.
695	8 pouces.
100	6 pouces.

38 tonneaux de pièces à façon spéciale.

On peut obtenir les spécifications en s'adressant aux bureaux.

La compagnie se réserve le droit de rejeter une partie ou la totalité des offres.

EDWARD TOBY, Président.

31 janv—31 jusqu'au 15 fév.

SIMEON TOBY.   EDWARD TOBY, Jr.

Simeon Toby & Son,

Agents de fabriques et marchands commissionnaires.

55......RUE GRAVIER......55

Coin Tchoupitoulas.

SEULS AGENTS POUR

De ST. MARCEAUX & CO., Reims, EXTRA DRY, EXTRA DRY ROYAL

CHAMPAGNE

J. Merman & Co., Bordeaux; Larose, Margaux, Pontet-Canet, St. Emilion, St. Germanville et d'autres vins de Bordeaux en barriques et en caisses.

La célèbre marque D. G. & Z., de JUS DE CERISE.

Marque du Cheval—Savon français.

Tous les ordres pour Job Lots seront remplis par des envois du magasin ou directement du lieu de provenance, avec permis de douane.

HERMANN BATJER & BRO., Importateurs, New-York.

28 déc—3m—DMeV

MAISON C. ROUYER,

COIN CONTI ET CHARTRES,

NOUVELLE-ORLÉANS.

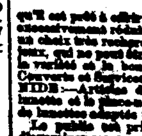

M. C. ROUYER qui vient avec de nombreuses clientèles ainsi que le public en général, que Mme Rouyer de retour d'Europe et du Nord, où elle a fait tous ses achats par commande, qu'il est prêt à offrir ces marchandises à un prix excessivement réduit, son assortiment consiste en un choix très recherché de montres, pendules, bijoux, qui ne peut être surpassé pour la fraîcheur, la variété et le bon goût, également Orfèvrerie, Couverts et Services de table, en véritable ALFENIDE—Articles d'optique. Spécialité pour la lunette et le pince-nez; Change et pose de verres de lunettes adaptés pour toutes les vues.

Le public est prié de visiter son magasin et d'examiner son nouveau stock afin de se convaincre que rien n'est exagéré et que tout est vrai, quand on est réellement consommé. Tout objet est garanti.—Réparations de montres, pendules, bijoux et lunettes.—Réargenture de couverts et d'orfèvrerie, articles d'Eglise, etc., etc. Achat de vieil or et de vieil argent.

19 déc—3m—D Ma J

A. BONNET.   WM. FRANCE.   H. OTTE

A. BONNET & Cie.,

65 .... Rue Royale 65

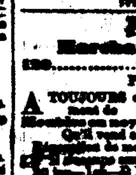

GRANDE VARIÉTÉ de Bijouterie fine

Réparations de bijoux de toute genre exécutées avec [illegible] et promptitude. 15 déc—3m—DMeV

Meubles.

F. RÉMY,

Marchand de Meubles,

120.........Chartres.........120

Près St-Louis.

A TOUJOURS en magasin un grand assortiment de Meubles en noyer, bois de rose et acajou. Qu'il vend aux plus bas prix réduits. Réparations de meubles. [illegible] déménagements.

25 jan—1a—D Ma J

MEUBLES. MEUBLES.

CHAS. RAYMOND.

97 rue Bienville, entre les rues de Chartres et Decatur.

A CONSTAMMENT en magasin un assortiment général de beaux meubles et de meubles ordinaires qu'il vend à très bas prix. Je saisis cette occasion pour remercier mes patrons et le public en général de la faveur qu'ils m'ont accordée et [illegible] la continuation. [illegible]

NEW-ORLEANS SAVINGS INSTITUTION

156 rue du Canal.

T. A. [illegible], Président.

[illegible] A. ADAMS, 1er Vice-Président.

[illegible] A. CLARKE, 2nd "

[illegible], Trésorier.

DIRECTEURS.

[illegible]

Dentistes.

C. E. KELLS & M. VIET,

CHIRURGIENS-DENTISTES

No 19 rue Dauphine, immédiatement après le coin formant l'angle de la rue du Canal.

Opérations de tout genre dans le ressort de leur art.

Pose de palais antiseptique.

11 jan—1anDMerV

150..........CANAL..........150

DENTS ARTIFICIELLES

Les meilleures et les moins coûteuses de la ville, montées sur or, argent, caoutchouc et celluloïde.

Dents naturelles aurifiées, nettoyées et plombées de manière à les faire servir pendant des années.

Extraction de dents sans douleur. Toutes opérations faites à des prix qui défient la concurrence.

Venez examiner mes dentiers-modèles, ainsi que ma médaille pour les meilleures dents artificielles et mon diplôme du "Dental College."

G. P. MALONEY,

[illegible] 150 Canal, près Baronne.

JAMES S. KNAPP, D. D. S.

Au même endroit, 15 rue Baronne.

Aucune promesse de moitié des dents artificielles sur de vieilles racines, faire toute espèce d'opération, sans souffrances, ou de manger des choses [illegible] sur le papier.

Travaux solides, substantiels et durables dans toutes les branches de l'art du dentiste. Guérison des gencives malades et des abcès. Conditions raisonnables pour les meilleurs travaux.

Les pauvres gens seront traités gratis pour des extractions de dents ou d'autres courtes opérations chirurgicales, tous les dimanches, de 9 à 10 heures du matin et les mercredis de 1 à 4 heures.

Pas de rapports avec d'autres bureaux que celui de la rue Baronne No 15.

16 jan—6m

DENTAL PLACE.

19 . , Esplanade . , 19

C. C. LYON, DENTISTE

A repris l'exercice de sa profession.

14janv—3m

E. TELLE, DENTISTE.

263 ---- CANAL ---- 263

Près Marais.

24 déc—3m DMerJ

JOSEPH BAUER, DENTISTE,

180 - - - Esplanade - - - 180

Près Remparts.

21nov 3m D Ma J

JOSEPH C. SIERRA, DENTISTE,

191 - - - DAUPHINE - - - 191

Entre Ste-Anne et Dumaine.

19janv—1anDMerV

Central Drug Store.

(PHARMACIE CENTRALE.)

CARL ALWES, Directeur.

Coin Dauphine et Enghien, 3e District

FORMULES EXÉCUTÉES AVEC SOIN LA NUIT COMME LE JOUR.

17 janv—1m. DMerV.

Immense réduction dans le prix des Corsets venant d'être reçus de France.

Faits à la main C. P., à la Sirène, autrefois $2,50, maintenant $1,25; faits à la main C. P., à la Reine, autrefois $3, maintenant $1,50; faits à la main F. P., supérieurs, autrefois $5, maintenant $2,50; faits à la main, baleine fourrée [illegible]. à la ceinture, $1,25 et plus; [illegible] de Bonnes perfectionnés, 50 cts. à $5 la paire; corsets Robert Worty, autrefois $3, maintenant $1,50; corsets pour nourrices, 75 cts. et plus; corsets pour jeunes filles et dames, 30 cts. et plus. Forme garantie. Corsets confectionnés sur commande et nettoyés. Formes exactes pour poitrines à très bas prix. On est servi par des dames. Rappelez-vous l'Emporium de Corsets français, 556 Magazine, à une porte de l'angle St-Mary.

MOSES MESMAN, Importateur et Fabricant.

26janv—1m DMer

STONEWALL JACKSON

EMPORIUM,

Coin des rues Royale et St-Louis

12 déc—3m M S

BAUME PECTORAL AUX NAVETS INDIENS.

Le Baume pectoral aux navets indiens guérit complètement les rhumes les plus opiniâtres, les bronchites, les catarrhes, les phthisies au début, les suffocations, les oppressions, les spasmes nerveux qui accompagnent les quintes, les maux de gorge et généralement toutes les inflammations des voies respiratoires. Il procure le calme, facilite l'expectoration, arrête les crachements de sang et calme les accès d'asthme. Il [illegible] dans la coqueluche, qu'il soulage d'une manière remarquable. Préparé et à vendre par

E. LAPLACE, pharmacien,

23 et 25 rue des Champs-Elysées.

Et dans les principales pharmacies de la ville et de la campagne. 8 fév—1a

Compagnie d'Assurance Mutuelle du Sun.

Capital payé..................$500,000

VINGT-TROISIÈME ETAT ANNUEL.

Bureaux No 50 rue du Camp.

Nlle-Orléans 1er janvier 1879.

CONFORMÉMENT aux prescriptions de sa Charte, cette compagnie publie l'état suivant de ses affaires pour l'année finissant le 31 décembre 1878.

Montant des primes pour l'année écoulée le 31 décembre 1878.

Sur les—Risques de feu.	$212,423 68	
Risques de rivière	85,373 39	
Risques maritimes....	49,841 90	
		$347,637 97
Ajouter: Risques non terminés, 1877		$104,741 00
		$452,378 97
Moins: Risques non terminés, 1878....	94,739 00	
Primes remboursées....	19,457 39	
		114,196 39
Primes notées.....		$338,182 58
Pertes, etc., payées pendant la même période sur		
Risques de feu.	54,709 23	
Risques de rivière	37,307 98	
Risques maritimes....	15,290 56	
	$107,307 77	
Pertes non ajustées et non payées	39,328 00	
		$146,639 77
Ajouter: Réassurances.	25,045 25	
Taxes.....	4,547 94	
Loyer.....	2,000 00	
Board of Underwriters.	5,509 20	
Dépenses	21,138 21	
		34,660 30
Fonds de réserve		10,000 00
Dividende sur le capital.	49,906 39	
Intérêt....	34,294 30	
		$35,388 00
		$266,364 06
Profit net....		$71,566 52

La compagnie possède l'actif suivant, estimé à la valeur du marché:

Actions et Bons.....	$257,074 32
Prêts sur hypothèques	13,800 00
Prêts sur nantissements	60,000 61
Billets à recevoir	5,083 32
Propriétés foncières	5,000 00
Primes en voie de collection.	35,000 00
Argent en caisse.....	171,121 30
Total de l'actif.....	$591,519 31

L'état précédent est une copie exacte et correcte des livres de la Compagnie.

JAS. I. DAY, Président.

E. CARPENTER, Secrétaire.

Signé et assermenté devant moi, ce 25e jour de janvier 1879.

A. INGRAHAM, notaire.

Le Conseil de direction, à une réunion tenue le vingt-deuxième jour de janvier 1879, [illegible] de la réserve, moins dans les profits nets de l'année, et payé dix pour cent de dividende aux actionnaires, à même de payer un dividende en argent de vingt pour cent sur les primes notées aux participantes de l'année écoulée le 31 décembre 1878. Le dit dividende sera payé à partir du lundi, 27 janvier 1879.

Directeurs.

S. J. Hart,	J. W. Taylor,	Saml. McGehee,
Henry Renshaw,	J. C. Morris,	D. Fatio,
[illegible]	James I. Day,	T. L. Airey,
[illegible] Kennedy,	Lionel C. Levy,	Saml L. Boyd,
[illegible],	Henry Chaze,	Jno. G. Gaines,
E. G. Wilson,	D. A. Chaffraix,	J. A. Blanc,
Jas. S. Pierce,	J. L. Harris,	H. N.

22 fév—au 21 déc.

Brasseries.

Pelican Steam Brewery,

EUGÈNE ERATH,

360....RUE VILLERÉ....360

Entre Esplanade et Chemin du Marais.

11janv—1anDMerV

Marais Street Steam Brewery

H. F. STURCKEN,

30, 32, 34 et 36 RUE MARAIS.

Entre Conti et St-Louis.

4 fév—1an—D.M.J.

URSIN DELLANDE,

FABRIQUE DE CIGARES,

434....RUE ST-CLAUDE...434

Entre St-Antoine et Bagatelle.

Cigares domestiques mêlés et Havane. Stock: au-dessus 200,000 cigares. Prix très réduits. Cigares excellents à $18 le millier et au-dessus.

22 janv—1 an—D.M.J.

MOKAÏNE.

J'OFFRIRAI très prochainement [illegible] qu'il [illegible] Liqueur [illegible] agréable à prendre et d'une efficacité [illegible] dans les affections que je vais citer. Pendant longtemps, à New York, à Brooklyn, à Newark, cette Liqueur a constamment obtenu les meilleurs résultats chez les malades à qui je l'ai prescrite. Je lui ai donné le nom de Mokaïne, et voici les principaux cas dans lesquels je puis hautement la recommander:

—Désordres de l'estomac et des intestins;

—Digestions à peu près nulles ou mal opérées;

—Prostration générale et sorte d'abandon de soi-même;

—Débilité à la suite d'une longue maladie ou de l'emploi de médicaments pernicieux;

—Ravages par les vers, surtout chez les enfants;

—Douleurs rhumatismales non chroniques;

—Toux et crachements indiquant un état de bronchite ou de poitrine;

—Refroidissement habituel des extrémités;

—Perte des forces vitales par suite d'excès ou de maladies;

—Transpirations froides et gluantes au front, aux mains et aux pieds;

—Rêves fatigants et cauchemars pleins de terreurs;

—Maladies du foie, de la rate et de la vessie;

—Quelques autres cas encore, dérivant des désordres de l'estomac et des intestins, désordres qui compliquent les deux tiers peut-être des maladies les plus communes.

La Mokaïne a pour bases deux puissants antidotes, plus les médicaments reconnus les meilleurs dans les cas cités plus haut. Quelques jours d'un emploi produisent des effets appréciables, et quelques semaines des guérisons étonnantes [illegible].

DOSES:—Pour adultes des deux sex, un petit verre d'une once chaque matin, au matin et soir, au matin, midi et soir, selon la gravité des cas. Pour jeunes gens, une grande cuillerée.—Pour enfants en bas âge, une petite cuillerée.

NOTA:—La Mokaïne ne convient, en aucun cas, aux enfants à la mamelle.

30janv—1m   Dr C. TESTUT.

Nouveau procédé français perfectionné de VIGIER

Pour enlever les incrustations qui se font dans les chaudières à vapeur.

Action positive en trois semaines.

Nous traitons toutes les eaux, quelles que soient les impuretés qu'elles tiennent en suspension.

Notre traitement:

Enlève les écailles,

Empêche les écailles de se former,

Prévient la rouille et l'encrassement.

Prévient la formation d'écumes,

Ne renferme pas d'acide, et est d'une parfaite innocuité,

Agit sur toutes les eaux, quelles que soient leurs impuretés,

S'applique à toutes les eaux,—douces, calcaires ou sulfureuses,

Economise le combustible, les réparations, l'huile et le suif, et diminue les dangers de l'explosion,

S'introduit au moyen des tuyaux de prise, des tuyaux d'échappement ou toute autre ouverture.

Renfermé dans des paquets de 10 à 125 livres.

Toute infraction du droit de propriété sera poursuivie conformément à la loi.

ESCOMPTE au COMMERCE.

S'adresser pour les circulaires, à

HUGH W. MONTGOMERY,

160....RUE de la COMMUNE....160

NOUVELLE-ORLÉANS.

Seul AGENT pour le Sud-Ouest.

GUANO DE L'ILE AUX PINS.

Pour cannes à sucre,

Et toutes les plantes qui mûrissent rapidement.

Phosphate Ammoniacal

Pour le Coton

—ET—

Pour toutes les plantes dont la récolte se fait en été et en automne.

Les meilleurs engrais connus et préparés avec le plus grand soin pour le marché du Sud.

La semence de la canne à sucre connue sous le nom de

The KENNEY & MILLER, (MINNESOTA)

EARLY AMBER SUGAR CANE,

Récolte de 1878.

Venant d'être reçue des fermes de Kenney & Miller.

Escompte au Commerce.

A vendre par

HUGH W. MONTGOMERY,

160..Rue de la Commune..160

NLLE-ORLÉANS.

Seul Agent pour le Sud-Ouest.

23 janv—3m

LIBRAIRIE FRANÇAISE.

HÉBERT & Cie.,

59 Rue de Chartres, coin Bienville.

NEW-ORLEANS, LA.

Bibliothèque des Dames et des Demoiselles.

Collection de la Librairie Académique. Ouvrages format in-18 à $1,25 le volume.

NANINE GUILLON—Projets de jeunes filles...	1 vol.
.. L'entrée dans le monde.....	1 vol.
.. Cinq années de la vie des jeunes filles.	1 vol.
MME GAGNE (ELISE MOREAU)—Nancy Vallier.....	1 vol.
.. Mémoires d'une sœur de charité.....	1 vol.
MATHILDE DE SAINT-VIDAL—Amour et Devoir.....	1 vol.
JULIE GERTIAULT—Les Sœurs du travail.....	1 vol.
.. L'éducation du cœur.....	1 vol.
.. La science d'une Jeune Mère.....	1 vol.
.. Le Bonheur du Foyer.....	1 vol.
.. La chambre aux Histoires.....	1 vol.
.. Les petits drames rustiques.....	1 vol.
MICHEL MASSON—Les histoires en famille.....	1 vol.
.. Les orphelines.....	1 vol.
MARIE GUERRIER DE HAUPT—Marthe.....	1 vol.
.. Les défauts de Gabrielle.....	1 vol.
.. Perte par la foi.....	1 vol.
.. Le chevalier de Naujac.....	1 vol.
ANTONIN RONDELET—L'éducation de la vingtième année.....	1 vol.
.. Le lendemain du mariage.....	1 vol.
[illegible]	1 vol.
[illegible] de la grève.....	1 vol.
[illegible]	1 vol.
[illegible] BOGRAN — Le testament d'une vieille fille.....	1 vol.
.. La sœur de Suzanne.....	1 vol.
E. D'AUBERVAL—Paris et Province.....	1 vol.
.. Les cœurs simples.....	1 vol.
COMTESSE DE MIRABEAU—Le baron d'Aché.....	1 vol.
.. Histoire de Gentilhomme.....	1 vol.
BARON VOGAN—[illegible]	1 vol.
[illegible]	1 vol.
HENRY FALIGAN—Une idée fixe.....	1 vol.
MLLE BENOIT—Françoise, la Vocation d'une Chrétienne.....	1 vol.
MISS CUMMINGS—Les fantômes du cœur.	1 vol.
MARY O'NELYA—Lettres d'une jeune fiancée.....	1 vol.
S. BLANDY Bénédicte.....	1 vol.
[illegible] BRAN—Rouzan.....	1 vol.
MME DUFOURHARDY — Le château du Paul Wynter.....	1 vol.
AIMÉ GIRON—La maison aux fleurs.....	1 vol.
EMILE BOSQUET—Une vocation.....	1 vol.
MARIE JENNA—Enfants et Mères.....	1 vol.
ALFRED SEGUIN—Le talisman de Mlle Agathe.....	1 vol.
CLAIRE CHANDENEUX—Manche neige. Sans cœur.....	1 vol.
PRINCESSE OLGA—Trois Anges.....	1 vol.
ERNEST P. A.—Avant le...	1 vol.
[illegible] PIERRE—Valérie.....	1 vol.
[illegible] HARMAILLE—Ombre de Betz...	1 vol.
[illegible]	1 vol.
[illegible] MARCEL—Il était une Orpheline.....	1 vol.
EUGÈNE MULLER—Récits champêtres.....	1 vol.
PAUL PERRET—L'idole.....	1 vol.
MME LENORMANT—Quatre femmes au temps de la Révolution.....	1 vol.
C'était au MILLA—Linda.....	1 vol.

Bibliothèque des Jeunes Filles D. S. G.

MLLE V. [illegible]—Elsa l'Incorrigible.....	[illegible]
.. La [illegible] de Marguerite.....	2 vols $1.75
.. La [illegible] à vingt ans.....	2 vols $1.75
.. [illegible] Bonté.....	2 vols [illegible]
.. Camille Dubocel.....	[illegible]
.. Anne Pignard.....	[illegible]

&c., &c., &c.

Stupes—

LE PLUS ANCIEN MAGASIN DE VETEMENTS.

De la Nlle Orléans, dont la RÉPUTATION EST DEPUIS LONGTEMPS ETABLIE, et qui défie la CONCURRENCE.

LEON GODCHAUX,

31 & 33.....Canal.....31 & 33

A L'APPROCHE DES FÊTES

Appelle l'attention toute particulière de ses nombreux clients sur son grand stock de

VÊTEMENTS DE CHOIX

POUR HOMMES, JEUNES GARÇONS ET ENFANTS.

—AINSI DES—

Articles de toilette et de chapeaux.

Il vend le tout à des prix qui étonnent les plus modicité.

Il invite les chefs de famille à venir examiner son IMMENSE ASSORTIMENT DE Vêtements de toilette et pour école destinés aux jeunes garçons et aux enfants.]

Venez vous convaincre que le magasin de

LEON GODCHAUX,

31 & 33 rue du Canal,

Est celui où s'achètent, à MEILLEUR MARCHÉ les VÊTEMENTS à la fois les PLUS ELEGANTS et les MIEUX CONFECTIONNÉS de la Nlle Orléans.

N. B.—Les marchands de la campagne sont spécialement invités à examiner notre stock avant de faire leurs achats.

[illegible]—D.M.J.

Charbons! Charbons!

Avis spécial.

Bureau du charbon St. Bernard.

Nouvelle-Orléans, 16 Septembre 1878.

JUSQU'A nouvel ordre nous vendrons nos charbons pour du comptant aux prix suivants: Le charbon St Bernard à 45c. le baril. Le charbon Pittsburg à 50c. le baril. Livré à domicile.

W. S. CAMPBELL, Agent.

16 sept—

Charbon -- Pittsburg -- Charbon.

W. G. COYLE & CO.

35........CARONDELET........35

COIN GRAVIER.

CHARBON PITTSBURG ET CANNEL DE LA VIRGINIE.

—AUSSI—

Anthracite en blocs, et en morceaux de la grosseur d'un œuf ou d'une châtaigne.

Livré aux plus bas prix du marché.

28 Nov.—3m.

CHARBON.   CHARBON.

Hy. J. Montagnet,

Marchand de charbons PITTSBURG, ANTHRACITE ET CANNEL.

COMMANDES des Habitations, Fabriques, Steamers et Familles, remplies avec célérité.

Chantier, sur la Levée, près du débarcadère du Ferry à l'extrémité de la rue des Champs-Elysées. Bureau, No 4 rue Carondelet, près Canal.

Les ordres peuvent être laissés aux deux endroits. 1er sept—6m

COAL!   COAL!

HEBRARD & ROCA,

MARCHANDS de CHARBON

Pittsburg, Anthracite et Cannel.

Bureau No 1 Carondelet près Canal. Dépôt, sur la Levée, au pied de la rue [illegible].

On approvisionne à leurs soins et au public en général, et sollicitent leurs encouragements pour les fournitures de la saison prochaine, aux prix les plus [illegible] livrable à leur option.

7 juil—3m D M J

Les Mousses bordés de cordes.

PATENTE DONAHOE,

Sont reconnus comme les plus propres, les mieux faits, les moins chers et durant le plus.

GRAND assortiment toujours prêt à être livré. Aussi, selles à nacelles confectionnées avec bordures en cordes de toutes grandeurs et qualités, à bas prix.

Le public est invité à venir examiner ces articles chez lui avec la sûreté du plaisir de lui exhiber, ainsi que les ordres qui en seront adressés.

Réparation de toute espèce de meubles.

Fabrique et salle de vente, 44 rue de Chartres, succursale, No 5 St-Anne.

J. J. DONAHOE, Pro. entrée du [illegible].

12 nov—1m—D Mar J

Chaussures.

Grand choix de Chaussures de tous les genres,

POUR HOMMES, FEMMES ET ENFANTS, au

CLAIBORNE SHOE STORE.

257.........URSULINES.........257

Coin Claiborne.

Le stock du magasin a été entièrement renouvelé, et les prix réduits jusqu'à la dernière limite, défiant la concurrence.

Les meilleures chaussures d'enfants, celles qui durent le plus et coûtent le moins, se trouvent au No 257 rue Ursulines. On y fabrique aussi à bon marché avec des matériaux supérieurs.—Les ordres de la ville et de la campagne sont exécutés avec promptitude.

A. L. BICOCCHI.

21janv—ou 21fév

ATTENTION.

M. ANDRIEU - - - - 159 Poydras.

CHAUSSURES A VIS FAITES EN VILLE, à $3,50 la paire.

CHAUSSURES COUSUES, faites en ville, à $4 00.

BOTTES et souliers en tous genres faits ici des meilleurs matériaux et par des ouvriers de premier ordre, à des prix plus réduits que par ailleurs en ville. Chaussures de toutes qualités pour dames, messieurs, jeunes garçons et enfants. Soixante-quinze à cent ouvriers sont employés dans les ateliers.

17 nov 79—1 an VaO

VINGT ET UNIÈME TABLEAU ANNUEL DE LA

Compagnie d'Assurance HOPE, de la Nouvelle-Orléans.

Bureau No 27 rue du Camp.

CONFORMÉMENT à sa Charte la Compagnie publie l'état suivant de ses affaires:

Primes reçues dans l'année expirée le 31 décembre 1878.............. 75,009 62

Sur les risques d'incendie.....	$65,347 79	
Sur les risques de rivière.....	7,892 11	
Sur les risques de marine.....	1,769 72	—$75,009 62
Pertes payées dans la même période: Sur les risques d'incendie.....	$ 9,049 75	
Sur les risques de rivière.....	3,531 80	
Sur les risques de marine.....	59 72	
Retour de 15 p. cent aux assurés.....	8,090 94	
Licences de ville et d'Etat et taxes pour l'année 1878 sur capital et propriété foncière.....		15,108 25
Bureau des Assureurs de la Nlle Orléans....	2,380 32	
Primes remboursées....	1,506 04	
Réassurances.....	5,250 58	
Profits et pertes, loyer, dépenses, intérêt on [illegible].....		
	11,437 30	—$46,340 24
Profits.....		$28,668 78
Réserve pour les risques non expirés au 31 décembre 1878.	$15,868 79	
Réserve pour pertes non réglées....	2,800 00	
Dividende de cinq piastres par action déclaré ce jour....	$10,000 00	
	$28,668 78	

L'actif de la Compagnie est comme suit:

Prêts garantis par hypothèque dans cette ville.....	$ 27,229 70
Prêts sur nantissement.....	81,771 12
Billets pour primes.....	5,505 05
Actions de banque et autres actions.....	22,212 79
Biens-fonds.....	41,869 94
Primes en voie de perception.....	12,015 95
En caisse.....	42,887 26
Total de l'actif	$226,668 78

Le tableau ci-dessus est une copie exacte des livres de la Compagnie.

E. FEYCHAUD, Président.

LOUIS BARNETT, Secrétaire.

Assermenté et signé par-devant moi ce 9 janvier 1879.

[illegible] DUCROS, Notaire, No 19 rue Royale.

A une assemblée des Directeurs tenue le 9 janvier 1879, il a été unanimement résolu qu'un dividende de CINQ PIASTRES par action, sur les profits de la Compagnie dans l'année expirée le 31 décembre 1878 soit déclaré et payable sur demande aux actionnaires ou à leurs représentants.

LOUIS BARNETT, Secrétaire.

11 janv—1m

G. PITARD,

201 [illegible] RUE DU CANAL,

Importateur de quincaillerie et de peinture.

Agent du Blanc de plomb St. Louis [illegible].

Grain à fine,	Blanc de zinc,
Huiles,	Blanc de plomb,
Quincaillerie,	Couleurs préparées pour
Cordage,	voitures,
Vitres,	Couleurs à l'huile,
Mastic,	Couleurs en poudre,
Colle forte,	Brosses à peindre,
Térébenthine,	Brosses à blanchir,
Huile de lin,	Chaux,
Huile de ricin,	Ciment,
Benzine,	Plâtre,
Japans,	

AUSSI—PAPIER-PEINT.

Tapis à des prix modérés.

20 jan—1an

"THE OLD RELIABLE."

DANS SA DIXIÈME ANNÉE

Payant $40,000 annuellement pour soutenir l'Hôpital de Charité de la Nlle-Orléans.

UNE AUTRE GRANDE OCCASION!

—

PAS D'ESCOMPTE!

—

Pas d'ajournement!

—

Tous les lots payés en plein!

—

GRANDE CHANCE

—POUR—

UNE FORTUNE!

—

LA COMPAGNIE DE LA

LOTERIE

DE L'ÉTAT

DE LA LOUISIANE

—FERA—

A la Nouvelle-Orléans, Lne.

LE MARDI, 11 MARS 1879.

LE GRAND TIRAGE MENSUEL

De la Loterie à $2.

CLASSE C.

GROS LOT:

$30,000.

1857 LOTS!

—LE TOUT S'ÉLEVANT A—

$110,400!

Le tirage commencera positivement à dix heures du matin

AU BUREAU DE LA COMPAGNIE,

DANS LA MATINÉE DU

MARDI, 11 MARS 1879.

—A LA—

NOUVELLE-ORLÉANS, LNE.

Voyez la Distribution!

Distribution Extraordinaire!

100,000 Billets à $2 chacun.

LISTE DES LOTS:

1 Lot de....	$30,000, soit	$30,000
1 Lot de....	10,000,.....	10,000
1 Lot de....	5,000,.....	5,000
2 Lots de...	2,500,.....	5,000
5 Lots d....	1,000,.....	5,000
20 Lots d....	500,.....	10,000
100 Lots d....	100,.....	10,000
200 Lots de...	50,.....	10,000
500 Lots de...	20,.....	10,000
1,000 Lots de...	10,.....	10,000

PRIX D'APPROXIMATION:

9 Lots d'approximation de $300 chacun pour les neuf billets restant du numéro qui aura gagné le lot de $30,000, soit.....	2,700
9 Lots d'approximation de $200 chacun pour les neuf billets restant du numéro qui aura gagné le lot de $10,000, soit.....	1,800
9 Lots d'approximation de $100 chacun pour les neuf billets restant du numéro qui aura gagné le lot de $5,000, soit.....	900
1,857 Lots se montant à.....	$110,400

Billet entier, $2; Demi-Billet, $1.

A vendre à toutes les agences de la Nouvelle-Orléans et au bureau central de la COMPAGNIE DE LOTERIE DE L'ETAT DE LA LOUISIANE.

S'adresser au Lock Box 692 New Orleans Post Office.

Transmettez l'argent par les ordres sur le bureau de poste, par des lettres chargées, par des traites ou par Express.

Souvenez-vous qu'un Grand Tirage du Mardi, 11 Mars 1879.

TOUS LES LOTS

—SONT—

PAYÉS SUR PRÉSENTATION.

On demande des agents dans toutes les Etats, comtés, villes et villages de l'Union.

[illegible] garanties sont exigées et devront, immédiatement, accompagner les demandes qui doivent être adressées à

M. A. DAUPHIN,

Président.

Nouvelle-Orléans, Lne

Toute lettre sans réponse préjudice un retour.

LE

PALAIS

—DES—

MEUBLES

—DE—

JOS. B. HUBBARD

Coin Remparts et Perdido

A L'ENSEIGNE DE

L'AIGLE D'OR,

Etabli en 1840,

Vient d'ouvrir, pour la saison, un des stocks les plus beaux et les plus vastes de

MEUBLES DE SALON,

de chambre à coucher et de salle à manger en noyer, acajou, bois de rose, ébène, avec dorures, avec ou sans marquetterie,

qui aient jamais été offerts sur ce marché

ET A DES PRIX

TELS QU'ON N'EN A JAMAIS VU D'AUSSI RÉDUITS.

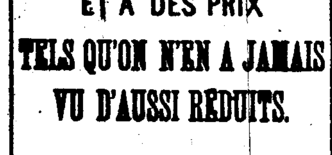

Le stock comprend en outre une grande variété de meubles de salon de luxe, couverts ou non couverts, au choix de l'acquéreur, et afin qu'il se décide selon son goût.

Grand assortiment de

Soies écrues, Cotelines, Satins de laine, Peluche, Reps, étoffes en crin.

—

Matériaux tous de choix et travail garanti.

Les dernières nouveautés en fait de Meubles, Fauteuils Chaises d'enfants et autres, Berceuses, Canapés articulés brevetés, Prie-Dieu, Bibliothèques, Tables à cartes.

Grand choix de

GLACES

du dernier genre.

Porte-Chapeaux, sideboards, Canapés pour chambre à coucher, lits à ressorts, matelas, Plumes, etc, etc.

—AUSSI—

Un grand stock de meubles simples et unis, pour la ville et la campagne à

TRÈS BAS PRIX.

Le public est invité à venir examiner mon stock et à s'assurer de mes prix.

VENEZ TOUS.

JOS. B. HUBBARD,

[illegible] REMPART [illegible] PERDIDO.

VENTES A L'ENCAN.

PAR ALBERT PAUL.

Pour cause de départ. Meubles de maison Faïence, Fourneau de cuisine, ensemble avec le reste du stock du magasin de bouteilles No 10 rue Toulouse; aussi un cheval et wagon.

PAR ALBERT PAUL & CO., Encanteurs—JEUDI, 13 février 1879, à 10 heures du matin, il sera vendu, à l'encan, au No 10 rue Toulouse, près Decatur—

Un assortiment général de meubles, etc. Conditions—Comptant. 11 fév—

PAR C. E. GIRARDEY.

Joli cottage dans le 2me district.

PAR C. E. GIRARDEY, encanteur—Bureaux No 31 de la rue du Camp.—SAMEDI, 15 février 1879, à midi, à la Bourse d'encan St-Charles, il sera positivement vendu—

1° Le joli cottage en bois, No 262 rue Ste-Anne, dans le carré d'îlet borné par les rues Ste-Anne, Orléans, Roman et Prieur.

2° La maison de résidence en bois, à deux étages, No 179 rue St-Pierre, dans le carré d'îlet compris entre les rues Orléans, St-Pierre, Tremé et St-Claude.

3° Le cottage double en bois, No 28 rue Miro, dans le carré d'îlet borné par les rues Miro, Tonti, St-Philippe et Ursulines. Voir les plans à la vente, pour les dimensions.

Conditions—Un tiers ou plus comptant, le reste à 1 et 2 ans de crédit, avec toutes les clauses usuelles d'hypothèque et lien du vendeur, 8 0/0 d'intérêt par an, 5 0/0 d'honoraires d'avocat. Police d'assurance transférée, l'acquéreur assumant les taxes exigibles et dues en 1879, au-dessus du prix d'adjudication.

Acte de vente aux frais de l'acquéreur, par devant W. H. Pascoe, notaire. 9 au 15 fév.

Propriété de valeur rue du Canal.—4 lots pour bâtir dans les rues Bienville et Douane.

PAR C. E. GIRARDEY, Encanteur.—Bureau rue du Camp No 31.—SAMEDI, 1er mars 1879, à midi, à la Bourse d'encan St-Charles, il sera positivement vendu, à l'encan, les propriétés bien situées et augmentant en valeur, ci-dessous décrites:

1° Cinq lots de terre, de choix, situés dans le 2nd district, dans l'îlet borné par les rues Canal, Douane, Broad et Dorgenois, désignés par les Nos. 1 à 7 inclusivement. Ils forment le coin nord-est des rues Canal et Broad.

2° Le lot pour bâtir, dans le même îlet, désigné par le No. 11, qui fait face à la rue Broad.

3° Vingt-cinq lots pour bâtir, comprenant l'îlet entier borné par les rues Canal, Douane, Rendon et Lopez.

4° Deux lots contigus dans l'îlet borné par les rues Bienville, Douane, Rocheblave et Dorgenois, avec façades sur la rue Bienville.

Voyez les plans à la vente pour les dimensions.

Conditions—Un tiers ou plus comptant, au gré des acquéreurs, le reste à un crédit de 1 à 2 ans en billets spécialement garantis par hypothèque, privilège de vendeur portant les clauses habituelles de 8 pour cent d'intérêt par an, 5 pour cent honoraires d'avocat; les acquéreurs devant assumer le paiement des taxes dues et exigibles en 1879 en sus du prix d'adjudication.

Acte de vente aux frais des acquéreurs par devant Théo. Guyol, not. pub.

9 fév—15, 16, 25 au 1er mars.

Pour compte de propriétaires absents.

Les deux magasins et résidences en briques à 3 étages, Nos. 176 et 178 rue de la Douane, entre Remparts et Bourgogne.

PAR C. E. GIRARDEY, Encanteur.—Bureaux No 31 de la rue du Camp. SAMEDI, 1er mars 1879, à midi, à la Bourse d'encan St-Charles, il sera vendu positivement à l'encan, pour compte de propriétaires absents—

LES DEUX MAGASINS ET RÉSIDENCES EN BRIQUES à 3 étages, solidement construits, et situés dans un quartier central, désignés par les Nos 176 et 178 rue de la Douane, dans l'îlet borné par les rues Douane, Canal, Remparts et Bourgogne. Avec des réparations convenables ces propriétés peuvent donner un bon revenu, à cause de leur proximité du centre des affaires et des lieux d'amusements.

Elles sont louées au taux de $600 par an. Ce serait un placement de premier ordre pour un capitaliste entreprenant. Voir le plan le jour de la vente pour les détails.

Conditions. Un tiers ou davantage comptant au choix des acquéreurs et le reste à 1, 2 et 3 ans de crédit en billets garantis spécialement par hypothèque, le privilège du vendeur avec toutes les clauses habituelles de 8 0/0 par an d'intérêt 5 0/0 d'honoraires d'avocat, et transfert de la police d'assurance.

Les acquéreurs devront assumer le paiement des taxes dues et exigibles en 1879, en sus du prix d'adjudication.

Acte de vente par devant F. Grima, notaire, aux frais des acquéreurs.

9 fév—9 15 16 25 jusq. vente.

PAR HOEY, MACON & O'CONNOR.

Habitations sucrières de choix à l'encan à un long crédit.

Habitations Hard Times et Beaulieu à Ouest Baton-Rouge.

PAR HOEY, MACON & O'CONNOR—NICHOLAS J. HOEY, encanteur.—Bureaux No 11 rue Carondelet. JEUDI 27 février 1879, à midi, à la Bourse d'encan St-Charles dans la ville de la Nouvelle-Orléans par ordre de la banque des Artisans et Commerçants (Mechanics and Traders Bank) il sera vendu à l'encan les propriétés suivantes, à savoir:

1° L'habitation "Hard Times" sur la rive droite du fleuve Mississippi à 7 milles au-dessus de Baton Rouge, ayant 30 arpents de face au fleuve, sur 40 de profondeur, entre lignes convergentes, et contenant à peu près 120 arpents de superficie. Les améliorations comprennent une résidence élégante, dépendances, sucrerie et moulin en bon état, à peu près 100 acres de souches, et 115 arpents de plant, 28 mulets, ustensiles d'habitation, etc.

2° L'habitation Beaulieu sur la rive droite du fleuve Mississippi à 3 milles au-dessous de Baton-Rouge, ayant 28 arpents de face au fleuve sur 80 arpents de profondeur entre lignes convergentes, aussi 3 morceaux de terre dans le fond, contenant environ trois mille deux cent vingt acres contenant 800 arpents cultivables. Sucrerie en briques 300 sur 40, et deux ailes 60 sur 40—moulin et machine en bon état. Deux équipages, environ 200 arpents de souches de première et de seconde année, et assez de cannes pour planter 100 à 150 arpents. 36 mulets 3 bœufs, charrettes, charrues et autres ustensiles d'habitation. Il y aura de maïs pour aller jusqu'au mois de mai, foin de fève pour la saison.

Conditions de la vente—1/3 comptant, le reste à 1, 2, 3 et 4 ans de crédit avec intérêt de 8 pour cent par an et toutes les clauses habituelles de sécurité. Les acquéreurs devront en sus du prix de l'adjudication assumer le paiement des taxes dues et exigibles en 1879; l'acquéreur de l'habitation Hard Times devra assumer une hypothèque continue de $5000 au fonds Poydras portant 6 pour cent, laquelle hypothèque primera les crédits retardés de 1 à 4 ans.

Acte de vente aux frais des acquéreurs par devant N. B. Trist notaire.

11 fév—à la date.

Emplacements de choix, pour affaires, à l'encan, dans le Troisième District.

PAR HOEY, MACON & O'CONNOR—NICHOLAS J. HOEY, Encanteur—Bureau No 11 rue Carondelet—SAMEDI, 15 février 1879, à midi, à la Bourse d'encan St. Charles, rue St Charles, il sera vendu à l'encan—

1° L'emplacement pour grocerie bien connu, formant le coin sud-ouest des rues Bons-Enfants ou St-Claude et Musique.

2° Cette propriété de choix, formant le coin sud-est des rues Français et Bons-Enfants ou St Claude.

Conditions de la vente:—La moitié comptant, le reste à 12 mois de crédit avec intérêt de 8 pour cent l'an, et toutes les clauses habituelles, les acquéreurs devant assumer le paiement des taxes dues et exigibles en 1879 en sus du prix offert.

Acte de vente, aux frais des acquéreurs, par devant James Fahey, notaire. 9 fév—à la vente.

PAR PLACIDE J. SPEAR.

ANNONCE JUDICIAIRE.

Propriétés vacantes, de valeur et améliorées, dans le Second et Troisième Districts, au coin des rues Ste-Anne et Bourbon, rue des Grands-Hommes, entre St-Ferdinand et Cotton Press.

Trois grands terrains vacants, touchant à la Presse à Coton de la Levée, dans la rue des Grands-Hommes, entre St-Ferdinand et Cotton Press.

Vve T. Fagot et als. vs. Jas. Du Gardin St-Alexandre et als. No 9473.

Cinquième Cour de District de la Paroisse d'Orléans.

PAR PLACIDE J. SPEAR, encanteur.—Bureaux 46 rue Royale.—SAMEDI, 8 mars 1879, à midi, il sera vendu à l'encan, à la BOURSE D'ENCAN DES NÉGOCIANTS ET ENCANTEURS, rue Royale, entre celles Canal et Douane, en vertu d'un jugement rendu le 28 janvier 1879 et signé le 1er février 1879, par l'Honorable W. H. Rogers, juge de la Cinquième Cour de District de la paroisse d'Orléans, dans l'affaire ci-dessus, les propriétés ci-dessous décrites, à savoir:

1. Un certain lot de terre avec les bâtisses et améliorations qui s'y trouvent, situés dans le Second District de cette ville, dans l'îlet borné par les rues Ste-Anne, Dumaine, Royale et Bourbon, formant le coin des rues Bourbon et Ste-Anne et mesurant selon le plan de Arthur De Armas, voyer et ingénieur civil, en date du 20 octobre 1878, 37 pieds 6 pouces et 5 lignes de face à la rue Ste-Anne sur une profondeur et façade de 64 pieds 6 pouces 4 lignes à la rue Bourbon.

2. Deux certains lots de terre avec les bâtisses et améliorations qui s'y trouvent, situés dans le troisième district de cette ville, désignés par la lettre A, d'après le plan de Arthur de Armas, voyer et ingénieur civil, en date du 22 octobre 1878, dans l'îlet borné par les rues des Grands Hommes ou Dauphine, Craps ou Bourgogne, St-Ferdinand et Cotton Press, et mesurant ensemble 60 pieds de face à la rue des Grands Hommes ou Dauphine, sur 164 pieds 8 pouces et 6 lignes de profondeur entre lignes parallèles.

Les améliorations consistent en une magnifique maison de résidence élevée de terre et retirée de la rue, ayant une galerie devant, un grand corridor au centre, deux larges chambres de chaque côté du corridor, grande salle à manger à l'arrière, deux grands cabinets, grande chambre aux mansardes, cuisine, dépendances, cave, jardin, etc.

3. Trois certains lots de terre qui se touchent, situés dans le troisième district de cette ville, désignés par les lettres B. C. D. d'après un plan de Arthur De Armas, voyer et ingénieur civil, en date du 22 octobre 1878, dans l'îlet borné par les rues des Grands Hommes, Craps, St-Ferdinand et Cotton Press, et mesurant chacun 30 pieds de face à la dite rue des Grands Hommes sur 164 pieds 8 pouces et 6 lignes entre lignes parallèles.

Termes et conditions.—Moitié comptant, le reste en deux paiements égaux à un et deux ans de crédit pour billets portant hypothèque spéciale et privilège de vendeur, avec huit pour cent d'intérêt par an du jour de la vente à parfait paiement devant être divisés en comptant et de désirer la clause de 5 pour cent pour honoraires d'avocats en cas de poursuite judiciaire pour recouvrer le paiement ou une partie ou de la totalité des billets, les bâtisses devront être assurées par l'acquéreur et les polices transférées aux détenteurs des dits billets (assurées dans l'association d'assurance de la Nouvelle-Orléans), les acquéreurs devant assumer en sus du prix d'adjudication, le paiement des taxes de ville et d'Etat de 1878 et 1879, payables et exigibles en ces années, et seront requis de faire un dépôt de 10 pour cent sur le montant de l'adjudication au moment de la vente. Actes de vente par devant A. J. Villere, notaire, aux frais des acquéreurs.

8 fév—5, 13, 19, 26, mars 5, 8.

VENTES A L'ENCAN.

PAR O. VALETON.

Prunes sèches! Prunes sèches!!

Par ordre du consul de France.

Pour le compte de qui il appartiendra.

PAR O. VALETON encanteur—SAMEDI 15 février, à 11 heures du matin, il sera vendu au magasin No. 93 et 95, rue des Magasins, par ordonnance consulaire du 12 courant—

P. G. & B. 301/300, 100 boîtes Prunes d'Ente N. & B. de choix.

301/450.	150	.. choix extra
451/500.	50	.. impériales.
501/550.	50	.. imp. extra.

importées par le steamer Mariel, de Bordeaux. Conditions—comptant. 12 fév—

PAR PLACIDE J. SPEAR.

Plantes rares et de choix, Fleurs, &c.

PAR PLACIDE J. SPEAR, Encanteur.—Bureau No 46 rue Royale, entre Bienville et Douane—VENDREDI, 14 février, à 11 heures, il sera vendu à l'encan, au No. 134 de la rue du Canal, une collection variée et de choix de Camélias du Japon, Angelias de la Chine, Œillets en bourgeons, des Cyprès convenables à ce climat, Roses Bourbon et une grande variété de plantes venant d'être reçues par le steamer Knickerbocker de New York, de GABRIEL WAVE, provenant de ses Jardins de Woodside.

12 fév—

Pour cause de changement d'affaires.

Pendules françaises et américaines, régulateurs, vitrières, comptoirs, montres en or et en argent, bijouterie fine, etc.

PAR PLACIDE J. SPEAR, encanteur, bureau 46 rue Royale—VENDREDI, 14 février, à 11 heures, il sera vendu au No 134 de la rue Royale, entre celles Toulouse et St Pierre, SANS LIMITE OU RÉSERVE, le contenu du dit magasin, consistant en partie d'un grand et bel assortiment de montres en or et en argent, pendules françaises et américaines, régulateurs, vitrières, comptoirs, bijouterie fine, etc.

Conditions—Comptant.

P. S.—Cette vente doit positivement avoir lieu le propriétaire actuel étant sur le point de changer d'affaires; les acquéreurs devront en conséquence être prêts à enlever leurs achats immédiatement après la vente. 12 fév—

SANS LIMITE OU RÉSERVE

La jolie propriété No 349 rue St-Claude, entre Esplanade et Kerlerec, touchant la belle propriété de Mme Slocomb.

PAR PLACIDE J. SPEAR, encanteur. Bureaux No 46 de la rue Royale—SAMEDI le 15 février, à midi, il sera vendu, à la Bourse des Négociants et des Encanteurs, rue Royale, entre les rues Douane et Canal, SANS LIMITE OU RÉSERVE.

UN certain lot de terre, avec les bâtisses et améliorations qui s'y trouvent, situé dans le Troisième District de cette ville, dans l'îlet borné par les rues St-Claude, Marais, Esplanade et Kerlerec, et mesurant 25 pieds de face sur la rue St-Claude, sur une profondeur de 127 pieds 10 pouces et quatre lignes. Les améliorations consistent en cette jolie propriété touchant à la belle résidence de Mme Slocomb, et contenant 6 appartements dans la maison principale, cuisine avec 2 chambres et un cabinet, waterworks, puits, hangars citerne, latrines, &c. La propriété porte le No 349 rue St-Claude.

Termes et conditions—La moitié comptant, la balance à un et deux ans de crédit, en billets portant hypothèque spéciale, avec privilège de vendeur, et 8 0/0 d'intérêt par an, du jour de la vente à parfait paiement, la clause de 5 0/0 pour honoraires d'avocat en cas de poursuites judiciaires pour le recouvrement du paiement des dits billets, ou une portion, assurance et le transfert de la police; les taxes dues et exigibles en 1879, seront assumées par l'acquéreur en sus du montant de l'adjudication et toutes les autres clauses habituelles. L'acquéreur sera requis de faire un dépôt de 10 0/0 sur le montant de l'adjudication au moment de la vente.

Acte de vente pardevant Ch. T. Soniat, notaire, aux frais de l'acquéreur. 9 fév—

Pension privée.

MADAME VEUVE AMÉDÉE GRANGER est prête à recevoir quelques pensionnaires pour le logement et la table ou pour la table seulement. Références échangées. S'adresser rue Toulouse, coin Royale, au-dessus du magasin Moreau. 24 nov—

LÉON QUEYROUZE.   OSCAR BOIS

QUEYROUZE & BOIS

MARCHANDS EN GROS DE GROCERIES, VINS, LIQUEURS,

—ET—

Toutes sortes de Produits du Pays. Aux magasins bleus, Coin Vieille-Levée et Bienville,

18 juil 78—1 an.   Nlle Orléans.

TÉLÉGRAPHE D'ALARME.

Indication, par les cloches d'alarme, de la localité où éclate un incendie.

Les cloches d'alarme annonçant un incendie désigneront ainsi qu'il suit la localité où le feu s'est manifesté:

Par exemple, lorsque l'alarme est donnée par la boîte No. 123, les cloches frapperont 1 coup, puis, 5 secondes après, elles frapperont 2 coups, et 5 secondes après, 3 coups, indiquant ainsi 123. L'alarme ne sera répétée que de 10 en 10 secondes. Autre exemple, pour désigner la boîte No. 48, il y aura 4 coups de cloche, puis un moment après, 8 coups—ce qui indiquera que le feu a éclaté dans le voisinage de la boîte 48.

Si l'incendie s'étend, il y aura 15 coups de cloche; s'il devient général, 20 coups. Alors, toutes les pompes de la ville devront se porter à l'endroit où se trouve la boîte qui a signalé l'incendie.

Les boîtes désignées par une étoile sont automatiques.

5 Coin Harmonie et Levée.
6 Coin Washington et Chippewa.
7 Marché Neuvième.
8 Coin Carondelet et Huitième.
9 Coin Prytania et Neuvième.
12 Coin Magnolia et Washington.
*13 Coin Sixième et St-Denis.
*14 Pompe No. 22, rue Tchoupitoulas, près Philip.
15 Pompe No. 23, rue Washington, près Magazine.
16 Compagnie Lafayette No. 1, rue Jackson, entre St-Thomas et Rousseau.
17 Coin Live Oak et Première.
18 Coin Magasin et St-André.
19 Coin Rousseau et Ste-Marie.
21 Coin St-Charles et Première.
23 Coin Dryades et St-André.
*24 Marché Keller, rue Locust, entre Félicité et St-Andrew.
25 Coin Jackson et Colisseum.
26 Coin Jackson et Liberté.
27 Coin Seconde et Dryades.
29 Coin Market et Levée.
31 Coin Henderson et Levée.
32 Pompe No. 12, rue Tchoupitoulas, entre Race et Orange.
34 Pompe No. 1, rue Hunter, entre Peters et Tchoupitoulas.
35 Coin Market et Chippewa.
36 Station de Police du 2nd Precinct, coin Terpsichore et Chippewa.
37 Coin Race et Magasine.
38 Coin Melpomène et Camp.
41 Station de Chevaux, rue St-Charles, près Félicity Road.
42 Pompe No. 20, rue Thalia, entre Dryades et Baronne.
43 Coin Franklin et Terpsichore.
47 Coin Galennie et Nouvelle-Levée.
*48 Pompe No. 6, coin Commerce et St-Joseph.
51 Coin Constance et Erato.
52 Coin Camp et St-Joseph.
53 Pompe No. 18, rue Calliope, entre St-Charles et Carondelet.
54 Coin Nouveau Bassin et Triton Walk.
56 Coin Howard et Clio.
57 Coin Magnolia et Erato.
61 Coin Erato et Franklin.
65 Coin Julie et Levée.
*71 Pied de la rue Julie.
72 Coin Canal et Levée.
73 Coin Magasins et Girod.
*74 Coin Natchez et Tchoupitoulas.
*81 Coin Canal et Camp.
82 Pompe No. 5 et à l'Hotel de ville.
83 Pompe No. 13. No. 12 rue Perdido.
84 Coin Carondelet et Commune.
121 Coin Remparts et Canal.
*123 Coin Remparts et Poydras.
*124 Pompe No. 14, rue Commune, entre Liberty et Howard.
*125 Workhouse, rue Girod.
*126 Coin Commune et Rocheblave.
*127 Coin Claiborne et Poydras.
141 Coin Bienville et Vieille-Levée.
142 Coin St-Louis et Royale.
143 Pompe No. 7, rue Dauphine, entre Douane et Bienville.
145 Coin Bourgogne et Toulouse.
146 Pelican H. & L. No. 4, rue du Bassin, près Conti.
151 Canal et Robertson, Wood's Press.
*152 Coin Bienville et Johnson.
*153 Coin Derbigny et Conti.
214 Coin Vieille-Levée et St-Philippe.
215 Station de Police, Place Jackson.
216 Coin Hôpital et Dauphine.
*217 Pompe No. 10, rue Dumaine, entre Remparts et St-Claude.
231 Coin Tremé et Esplanade.
232 Coin Remparts et Quartier.
234 Marché Tremé et Prison de paroisse.
235 Pompe No. 21, rue Claiborne, coin St-Pierre.
236 Coin Chemin du Bayou et Claiborne.
*241 Pompe No 8, Chemin du Bayou, coin Galvez.
*242 Coin St-Anne et Miro.
243 Stern's Factory, Français et Broad.
252 Hook & Ladder No. 3, coin Marigny et Peters.
253 Pompe No. 9, rue Esplanade, entre Decatur et Français.
254 Pompe No 8, rue Victoire.
312 Station de Police, rue Champs-Elysées.
313 Coin Bagatelle et Esplanade.
314 Coin Bons-Enfants et St-Antoine.
315 Coin Bons-Enfants et Champs-Elysées.
316 Coin Claiborne et St-Bernard.
412 Coin Laharpe et White, R. R. Depot.
413 Coin Amour et Espagne.
*414 Coin Poète et Urquhart.
*415 Coin Mandeville et Claiborne.
513 Levee Steam Cotton Press, Levée.
514 Marché Washington, rue de Chartres, entre Louisa et Piété.
*515 Coin Louisa et Remparts.
612 Pompe No 24, Grands-Hommes près Port.
*613 Coin Dauphine et Indépendance.
*614 Rue Poland, Station des chars.
*615 Casernes des Etats-Unis.
*616 Coin Reynes et Dauphine.

L'Abeille [illegible]

Bureau [illegible]

NOUV[illegible]

JEUDI [illegible]

COMPA[illegible]

TRA[illegible]

Service entre [illegible] seille, [illegible]

Cette ligne p[illegible]

Pour frêt et [illegible]

26 jan—1an

COMPA[illegible]

TRA[illegible]

Les magnifiques [illegible] pour le continent [illegible] électriques) par [illegible] re du Nord, au [illegible] suit:

CANADA, Fr[illegible]
AMERIQUE [illegible]
LABRADOR [illegible]

Prix de pas[illegible]

Première cabine [illegible]
Deuxième — [illegible]
Troisième — [illegible]

BILLETS ALL[illegible]

Passage d'en[illegible] rieur, compren[illegible] en et port le v[illegible] dans à Paris.

Les paquebots [illegible] rennent pas de [illegible]

4mai—1 [illegible]

Lloyd de [illegible]

STEAMERS [illegible]
LA NOUVE[illegible]
LE HAVE[illegible]

LES steamers [illegible] GNE DU [illegible] régulier comme [illegible]

De Br[illegible]
Nurnberg [illegible]
Hannover [illegible]
Frankfurt [illegible]
Nurnberg [illegible]
Braunschweig [illegible]
Frankfurt [illegible]
Nurnberg [illegible]

Ces steamers [illegible] vre et à la Havane [illegible] Havane et à Sout[illegible]

PRI[illegible]

De Brême, Southampton [illegible]
Chambre $150 [illegible]
De la Nouvelle-O[illegible]
Chambre $100 [illegible]
De la Nouv[illegible]
Chambre .. $35 [illegible]

Pour les enfants [illegible] prix.

Pour les enfants [illegible]

N. B. Notre a[illegible] Erhard, à Galveston [illegible] passagers d'entrep[illegible] De Brême à Galv[illegible] Do à India[illegible]

La compagnie a [illegible] reste des steamers [illegible] rés et les prix du [illegible] Les soussignés [illegible] Brême, Southampton [illegible] Orléans.

Pour [illegible]

12 ma[illegible]

Pour New [illegible]

Lig[illegible] well [illegible] Nouve[illegible]

CETTE L[illegible]

des st[illegible]

EN[illegible]
NE[illegible]
HU[illegible]
COI[illegible]

Le steamer [illegible]

Partira de son wh[illegible] Mercredi 19 [illegible]

L'assurance s[illegible] cette lig[illegible]

Passage [illegible]

Cette ligne prend [illegible] HAVRE.

Pour frêt ou [illegible]

4ma—1an

CONSUL[illegible]

LA NOUVE[illegible]
BUREAU[illegible]

Ouverts de 10 [illegible]

AVIS MP[illegible]

Les personnes [illegible] invitées à se [illegible] consulat. [illegible] ce, leurs adr[illegible] prises d'un [illegible]

Annorett (Jean) [illegible]
Bouttier (Louis) [illegible]
Bourdel (Pierre) [illegible]
Bolard [illegible]
Barbot (Emile) [illegible]
Billyvot (Pierre) [illegible]
Bouche (Jacques) [illegible]
Beilhe (Jean Bra[illegible] Adolphe)
Bony (Rosalie)
Buzet (Michel)
Brun (Jean Marie)
Clermont (René)
Cartier (Jules)
Castaing (Armand)
Cappot (Alexandre)
Conderaux (François)
D'Algert (Alfred)
De Castelbajac [illegible]
Dinavarc (Elisabeth) [illegible]
Duchemin (Ele[illegible] Auguste)
Durand (Edouard)
Duclos (François)
Deneux (Adolphe)
Estevenet (Martial)
Erenette (Jean Bap[illegible])
Fardet Mme
Fromont (Flore)
Galmiche (Les époux) [illegible]
Gobron (Jean Bap[illegible] Cloris)
Goubert (Marius)
Galy (Jean)
Garlepied
Galmiche (François)

Des registres [illegible] rie pour l'inscr[illegible] riages, naissance[illegible] ception des acte[illegible] aux prix fixés p[illegible]

Le [illegible]

22 jan 1[illegible]

FEUI[illegible]

LE [illegible]

DES[illegible]

PAR JU[illegible]

La vieille femme [illegible] glaise le doublait [illegible] doigts, quatre [illegible] une bourse d'ac[illegible] Harel, stupéfait [illegible] sortie, la glissant [illegible] jours froidement [illegible]

—Je ferai mon [illegible]

Elle se moqua [illegible] mais elle avait [illegible] était généreuse, [illegible] ges de ces gens [illegible] donner et aimer [illegible] elle s'éloignait, [illegible] que la mère Ha[illegible]

—Ça fait pl[illegible] pointe de l'aigu[illegible] croire qu'il faut [illegible] je n'en ai plus, [illegible] qui m'en donne [illegible]

—Maman Ha[illegible]

Et Claudine [illegible] Mme Gervais [illegible] femme, lui disa[illegible]

—Lorsque vo[illegible] tapisserie, je vo[illegible] madame Harel.

—Oh! ne crai[illegible] core. Dieu mer[illegible] Je m'occupe pou[illegible] ai-je passer ma[illegible] bientôt! Il faut [illegible]

Et la mère H[illegible]