CONDITIONS:

ABONNEMENT.

Dix piastres par an, pour la feuille, payables d'avance pour l'année; dix piastres pour la feuille destinée pour la campagne et publiée trois fois par semaine, payables d'avance pour toute l'année, lorsqu'on abonné ne voudra pas faire payer à un domicile à la Nouvelle-Orléans. Aucun abonnement ne sera continué avant que les comptes arriérés ne soient payés. Les abonnés qui voudront cesser leur abonnement devront en donner avis par écrit, une semaine avant que le terme de leur abonnement ne soit arrivé.

ANNONCES.—Une piastre par carré de chaque langue pour la première insertion, et cinquante cents pour chaque insertion subséquente. Tout changement considérable dans l'annonce originale, devra être payé comme une nouvelle annonce. Le carré est de dix lignes ou moins.

ABONNEMENS pour l'année aux annonces—Les marchands et personnes tenant magasins de détail, $60; les Banques, Compagnies d'Assurances et autres institutions publiques, $80; les agens pour navires, bâtiments et bateaux à vapeur, ou les maisons de commerce faisant la commission, $60.

LES ANNONCES des mariages et de décès, les articles pour appeler l'attention du public à des ventes d'immeubles biens meubles, les articles signés par des passagers, les annonces de bénéfice &c. &c., se paieront au taux des annonces ordinaires.

LES ANNONCES qui ne doivent paraître que par intervalle paieront $1 par carré pour chaque insertion.

LES ANNONCES ou articles d'une nature personnelle, s'ils pourront être admis, paieront le double des annonces ordinaires et d'avance.

DÉDUCTION de 25 pour cent sera faite aux encans, aux shérifs, aux Rég. des Testaments, et Magistrats, sur les annonces de ventes d'immeubles. Le dix pour cent sur les annonces de ventes de meubles.

LES ANNONCES qui sortiront de la ligne ordinaire d'un abonné à l'année, telles que ventes faites par autorité de justice, ventes de plantations, d'habitations, esclaves marrons, animaux épaves ou perdus, &c. &c., lui seront portées en compte séparé aux prix ci-dessus énoncés.

LES ANNONCES qui ne porteront pas la durée de l'insertion seront publiées pendant un mois et devront être payées en conséquence de cette disposition.

LES ANNONCES de faillite sera publiée, à moins que le prix de l'insertion n'ait été payée d'avance, ou … répondant.

THÉATRES et autres endroits ouverts pour l'amusement du public, faisant insérer chaque jour des annonces, pendant la saison des plaisirs, paieront $150.

ANNONCES de candidature à des emplois politiques, ou annonces d'une nature politique, paieront le double du prix ordinaire.

Pour fort Gibson, Van Buren, Little Rock, et tous les ports intermédiaires, dans l'Arkansas.

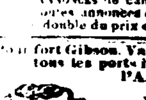

Le beau bateau à vapeur ARKANSAS, à chambres à étages, capitaine Halderman, étant attendu à chaque instant, … grande partie de son chargement engagé, … sous peu. Pour le reste du fret ou pour passage, s'adresser à
LAVILLEBEUVRE & WATSON, no 17 rue des Magasins.

A VENDRE—Le bateau à vapeur Chief Justice Marshall, portant 1100 balles de coton, et ayant une des meilleures … à vapeur, est en très bon ordre et prêt pour les voyages. S'adresser à
STERNS & Co, 28 et 29, Nouvelle Levée.

Pour les ports des E.-Unis.

POUR BOSTON.
Le beau navire A1, fin voilier, SELUMAH, capitaine Barstow, ayant une partie de son chargement engagé, partira sous le plus bref délai. Pour le reste du fret, ou passage, ayant de beaux emménagements, s'adresser à
LEVI H. CALE. No 93, rue de la Commune.

POUR BOSTON.
La barque fine voilière A1 HENRY, cap. Snell, partira sous peu. Pour fret ou passage, ayant de beaux emménagemens, s'adresser à bord, en face du Marché aux Légumes, ou à
BAILEY & ABOTT, No. 14, rue Bienville.

POUR NEW YORK
Le navire paquebot, fin voilier, Elisha Dennison, capitaine Nest, amarré en face … partira positivement mardi 13 courant. Pour passage, ayant de beaux emménagements pour six passagers, s'adresser à bord, ou à
LEVI H GALE, No 93, rue de la Commune.

POUR PHILADELPHIE.
Devant partir le 20 du courant
LE navire de première classe, fin voilier, RUSSELL, cap Mathews partira positivement le 20 du courant. Pour fret ou passage, ayant 4 chambres, s'adresser à
BAYLEY & ABBOTT, 14, rue Bienville.

POUR NEW-YORK.
LE brick supérieur et fin voilier LIGONIA, cap. Crawford, doublé et chevillé en cuivre, partira sous le plus bref délai. Pour le reste du fret, ou passage, ayant de beaux aménagements, s'adresser à
LEVI H GALE, No 93, rue de la Commune

POUR PHILADELPHIE—La barque A1 HERCULES, capitaine J. Marks, ayant les trois quarts de son chargement engagés, partira … sous. Pour fret ou passage, ayant de beaux emménagemens, s'adresser à bord ou à
JAMES REED & Co. 35 rue Royale

Pour les ports d'Europe.

POUR LIVERPOOL—Le beau navire de première classe, fin voilier et … TORARA capitaine Dexon, a … partie de son chargement engagé. Pour conditions du fret et passage, ayant des chambres, s'adresser au capitaine, ou à
BAILEY & ABBOTT, 14 rue Bienville

Pour les Antilles.

POUR LA HAVANE.
LE brick fin voilier GUSTAVE, capitaine Hoffman, partira sous le plus bref délai. Pour fret s'adresser à bord, au-dessus du marché aux viandes, ou à HARRISON, CLEGG & Co. rue de la Douane.

POUR LA HAVANE—La belle goëlette neuve et fine voilière SELECT, construite à Baltimore, capitaine Cook, partira … Pour fret ou passage, ayant de beaux emménagemens, s'adresser au capitaine à bord, ou à EASTMAN & BROTHERS, no 30, Vieille Levée.

Vendre. Louer ou Fréter.

A FRETER—Pour St Yago de Cuba ou pour tout autre port des Antilles—La goëlette A1, fine voilière, doublée et chevillée en cuivre LADY HOPE, capitaine Armour; s'adresser à KOHN, DARON & Co., no 23 rue Bienville.

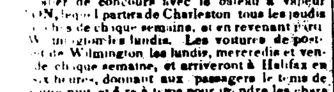

AVIS AUX VOYAGEURS.

La compagnie du chemin à coulisses de Wilmington et Roanoke a placé sur la ligne de sa … de chevaux et des voitures de poste, qui … de concours avec le bateau à vapeur … partira de Charleston tous les jeudis … de chaque semaine, et en revenant partira de Wilmington les lundis. Les voitures de poste … de Wilmington les lundis, mercredis et vendredis de chaque semaine, et arriveront à Halifax en six heures, donnant aux passagers le temps de … nuit, et être à temps pour prendre les chars … Petersbourg ou de Portsmouth, afin d'atteindre la … sur la baie, lesquels partent de Portsmouth … lundis, mercredis et vendredis.

La compagnie est à même de faire partir de Wilmington des voitures à l'arrivée des bateaux, et deux … s'il est nécessaire, de manière que l'on n'éprouve aucun retard.

Les voyageurs peuvent être assurés, qu'ils trouveront sur cette ligne, de bonnes voitures, d'excellents …, de prudents conducteurs, des agents attentifs … qu'ils seront conduits par les routes les plus … du monde. Elle ose espérer que ces avantages assureront l'encouragement du public.

Une voiture part trois fois par semaine de Wilmington à Fayetteville, et une autre deux fois par semaine de Wilmington, par Newbern, Washington et … en connexion avec le bateau à vapeur qui … Blackwater au chemin à coulisses de Portsmouth.

Passagers qui partiront d'Augusta … arriveront à Charleston par le chemin à coulisses, le … 130 milles.
… par bateau à vapeur le … 170 "
… par bateau à vapeur le jour … 160 "
… par le chemin à coulisses … 75 "
Voyage de Charleston à Halifax, 22 piastres, …
Wilmington, ce 16 juin 1837. 11 juillet—6

CAISSE, JAMBONS, &c.—1000 barrils … de Cincinnati; 100 boucauts … do. 96 rouleaux cordes … en débarquement du bateau à vapeur … et à vendre par YORKE FRERES. 65, rue du Camp.

Les soussignés ont l'honneur d'informer le public … leurs amis, qu'ils ont formé aujourd'hui une société sous la raison de W Merryfield & Co. pour exercer le … bois et douves, dans toutes ses … Leur bureau est à l'encoignure des rues St … faubourg Lafayette, où tous les ordres seront promptement exécutés.
P DELAHOUSSAYE, W MERRYFIELD.

A LOUER, … rue de Chartres No. 29 entre … de la Douane et Canal; la possession en sera donnée immédiatement. S'adresser à PEET & NORTH, rue de Chartres No. 18

… & FERGUSON—Peintres d'enseigne et … rue de la Douane no 76. Reconnaissants de l'encouragement qu'ils ont reçu, ils tâcheront de mériter de plus en plus la confiance de leur … public en général. Ils prennent la liberté … qu'ils ont constamment à vendre tous les … concernant leur commerce, qu'ils donneront à … très modérés. 18 av

MESSRS. SMITH & ALLEN, s'étant établis … dans la ville d'Hampton, Texas … une maison de commission, informent … leurs amis qu'ils ont bâti un grand … et qu'ils sont prêts à exécuter toutes les affaires … leur être confiées. Pour les renseignements … JAMES REED & Co., THOS. TOBY & Brothers, TURNER & WOODRUFF

M. LAFERRIERE LEVESQUE, Commissionnaire des articles de Paris, rue des Pe…, no 6 bis (à Paris) offre ses services pour ce qui concerne l'achat de marchandises françaises et la charge de commissions à faire à l'étranger. Pour plus amples renseignements s'adresser à … Rousseau et E Hebrault, ou à M J. La…, à la Nouvelle Orléans. 5 sept—1a

SIROP ANTI-GOUTTEUX DE BOUBEE.
… plusieurs, contenant de bouteilles du sirop ci-dessus, par le soussigné, seul dépositaire de ce remède, à la Nouvelle Orléans.
A. A. PEYCHAUD.
Avec des directions dans les langues française et espagnole, pour chaque bouteille 24 m

AVIS AU PUBLIC.
Le Dr Stephan H. Bardash de Pologne, qui vient … ici, offre ses services aux citoyens, … dans la médecine, chirurgie et accouchement.
Il a exercé à Vienne, Paris et dans les … hôpitaux d'Europe, avec beaucoup de succès … deux années; pratiqué à Natchitoches … mériter la confiance des citoyens de la Nouvelle Orléans.
… rue Royale No. 162. 3 oct—6m
… chez lui depuis midi jusqu'à 3 heures.

Ventes par le Shérif.

Jean Gleises contre Egerton & Wibray.
COUR DU 1er DISTRICT—En vertu d'un writ de fieri facias à moi adressé par l'honorable Cour du 1er District Judiciaire.—Il sera vendu devant le bureau du Shérif le Mercredi 26 Juillet courant, à 10 heures du matin.
121 Rouleaux Corde de pitre, saisie dans l'affaire ci-dessus. Conditions comptant.
15 juillet FRED. BUISSON, Shériff.

COUR DE DISTRICT—Gasquet, Parish & Co. vs. James Voss. En vertu d'un writ de fieri facias à moi adressé par l'honorable Cour du 1er District Judiciaire, j'exposerai en vente au magasin du Shériff, rue d'Orléans, en face du Théâtre Français, le jeudi 3 août prochain, à 10 heures du matin
Un assortiment de marchandises sèches et d'habillements faits. Saisis dans l'affaire ci-dessus.
Conditions comptant:
20 juillet FRED. BUISSON, Shériff

Rowland G. Hazard contre J. O. Pierson.
COUR DE DISTRICT.—En vertu d'un writ de fieri facias à moi adressé par l'honorable Cour du 1er District judiciaire de l'Etat de la Louisiane, j'exposerai en vente au magasin du shériff vis à vis le théâtre français, le Lundi 31 Juillet courant à 10 heures du matin.
Quatre-vingt cinq habillemens pour nègres, saisis dans l'affaire ci-dessus. Conditions comptant.
20 juillet FRED. BUISSON, Shériff

Tiernan Cuddy & Co. contre Wm. Strotter et A. L. Yeiser.
COUR DE PAROISSE—En vertu d'un writ de fieri facias, à moi adressé, il sera vendu au magasin du shériff, rue d'Orléans, entre les rue Royale et Bourbon, le samedi 22 juillet à 10 heures du matin:
Les marchandises suivantes:—Chemises de toile, do. de coton, Gilets assortis, Caleçons, Habits de toile d'Irlande, Pantalons de Nankin, do. de toile et casimir, Gilets de soie et autres articles dans le même genre.
Le même jour:—Un assortiment de bijouterie, consistant en montres en or et argent, chaînes de montres, chaînes de sûreté, Boucles en or et argent, pour oreilles, boucles d'oreille et épingles en or, divers ceintures, boucles d'oreille et épingles communes, &c.—Conditions, comptant.
8 juillet FRED. BUISSON—Shériff.

Wakeman & Palmer contre Thomas Bridges et les propriétaires de la goëlette Urchin.
COUR DE DISTRICT—En vertu d'un writ de fieri facias, à moi adressé, il sera vendu à la nouvelle bourse, encoignure des rues de Chartres et St. Louis, en cette ville, le jeudi, le 27 de juillet prochain, à une heure de relevée.
La goëlette Urchin, ses agrès, apparaux, etc., saisie dans l'affaire ci-dessus. Conditions : comptant.
24 juin FRED. BUISSON, shériff.

Halsey A. Utter, contre W. Bogart.
COUR DE DISTRICT—En vertu d'un writ de fieri facias, à moi adressé, il sera vendu, à la nouvelle Bourse, encoignure des rues St. Louis et Chartres, en cette ville, le mardi le 25 juillet, à une heure de relevée,
Un certain lot de terre, situé rue Montégut, en face de la presse à coton à vapeur, à un ilet de la Levée et désigné par le no. 19, mesurant 27 pieds de face, et dans la profondeur 104 pieds 6 pouces de profondeur.
Plus: Un autre lot désigné par le no 19, contigu avec le no. 18 mentionné ci-dessus, (les mêmes dimensions.)
Cette criée étant la seconde et dernière, lesdits lots de terre seront adjugés au plus haut et dernier enchérisseur, pour le prix qui sera offert, à 12 mois de crédit, l'acquéreur fournissant son bon avec suffisante sécurité et portant 5 pour cent d'intérêt et hypothèque sur lesdits lots de terre jusqu'à parfait paiement.
FRED: BUISSON,
6 juillet shérif.

Elydhalet Richards vs. les créanciers de Richards et les gérances de Richards, William & co.
COUR DE PAROISSE—En vertu d'un ordre de cour à moi adressé, il sera vendu à la Nouvelle Bourse, encoignure des rues de Chartres et St Louis, en cette ville, le samedi le 5 août prochain, à une heure de relevée:
Un certain esclave nommé PETER; ledit nègre est acclimaté, âgé d'environ 28 ans; il a constamment travaillé dans un atelier de forgeron, il gagnait $35 par mois. Conditions, comptant.
1 juil FRED. BUISSON, shérif, syndic.

VENTE PAR LE SHÉRIF
PAROISSE DE JEFFERSON.—James Ogilvie, Vs Jn Bte Faure.—Cour de District.—En vertu d'un ordre de saisie et vente à moi adressé, il sera vendu à la Nouvelle Bourse, encoignure des rues Levée et Jackson, ville de Lafayette, jeudi 10 août prochain, à 1 heure de relevée, tous les droits, titres, intérêts et réclamations du défendeur, sur la propriété ci-après décrite, savoir: premièrement, certains lots de Terre No 1, 2 et 3 dans l'ilet No. un, ayant trente-deux pieds de face au Chemin Public, sur cent soixante-deux pieds un pouce de profondeur sur la ligne de division du lot No. deux, et cent soixante et treize pieds quatre pouces de profondeur sur la ligne de division du lot No. onze; le No. 2 a trente-deux pieds de face au chemin public sur cent cinquante pieds de profondeur sur la ligne de division du lot No. 1, et cent soixante et dix pieds un pouce de profondeur sur la ligne de division No. un. Le lot No. 3 formant l'encoignure du Chemin Public et de la rue Walnut a trente-deux pieds de face au Chemin public, cent trente neuf pieds sept pouces face à la rue Walnut et cent soixante pieds dix pouces de profondeur sur la ligne de division du lot No deux, tous mesure anglaise. Secondement, trois certains lots de Terre désignés par les lettres BK. BL. BM. sur la bature face aux lots préalables, ayant chacun trente deux pieds de face au Chemin Public et allant jusqu'au Mississippi, auquel fleuve ils font face, ainsi que toute l'augmentation de bature; et troisièmement un certain lot No. quarante sept, contenant vingt lots numérotés depuis un jusqu'à vingt, mesurant trois cents pieds face à Broadway, la même face sur la rue Chenut, deux cents quarante pieds de face à la rue Esther et la même face sur la rue Ann, le tout mesure anglaise; toute la propriété ci-dessus décrite se trouve sur un plan dressé par Benjamin Buisson, arpenteur de la paroisse de Jefferson, en date du 15 avril 1836, et déposé en l'office de W. Y Lewis, notaire public
Pour payer et satisfaire le demandeur de la balance qui lui revient, savoir: onze cents vingt deux piastres et cinquante cents, avec intérêt de dix pour cent à dater du 29 avril 1837, jusqu'à parfait paiement, et les frais de procès comme suit; l'acquéreur assumera le paiement de deux billets de onze cents vingt deux piastres chaque, datés du 27 avril 1836, l'un payable à deux ans, et l'autre payable à trois ans de la susdite date du 27 avril 1836. Balance comptant.
MANUEL J. GARCIA, Shériff.
8 juillet—3pm

Aux Teneurs d'Auberges et Hôtels.
LES soussignés, vendront aux maîtres de pensions, hôtels, restaurants, etc., du bois de chauffage pendant toute la saison, et à des prix les plus raisonnables du marché. Ils ont à leurs entrepôts, du bois de chêne, frêne, et pin, chicabane, sable, etc.
W. E. & R. MURPHY,
20 juillet No. 132 vieux Bassin.

Aux Bateaux à vapeur.
BOIS DE PIN de première qualité à vendre par les soussignés, à bon marché.
W. E. & R. MURPHY,
20 juillet No. 132 vieux Bassin.

A VENDRE—1000 barils de chaux, et 800 barils Goudron, en bon ordre et à vendre à bon marché et en lots convenables aux acheteurs.
W. E. & R. MURPHY,
20 juillet No. 132 vieux Bassin.

A LOUER.
l'Hôtel de l'Amérique du Nord, encoignure des rue Bienville et du Chemin Public. S'adresser à M. MUSSON,
11 juillet—7 Nos. 1 et 2 rue Royale.

VIN DE MALAGA.—25 barils Vin de Malaga, à vendre par HENRY HART,
15 juillet 38, Vieille Levée.

LA société existant sous la raison de F Gillet & Co., est dissoute par expiration depuis le 1er juillet. La liquidation sera opérée conjointement par les associés.
F. GILLET,
P. A. HEBRARD.
15 juillet—3 VICTOR HESTRES.

AVIS—La société existant autrefois sous la raison de Philips & Hart, est dissoute par consentement mutuel. Les affaires de la maison seront liquidées au no 12, rue Bienville.
J. W. PHILIPS,
15 juil—10 HENRY HART.

AVIS—M. Henry Hart, de la raison Philips & Hart est seul autorisé à faire le recouvrement des créances de l'ancienne maison Philips & Hart. Il est aussi chargé de la liquidation des affaires de ladite société.
S. W. PHILIPS,
15 juil—10 HENRY HART.

A VENDRE.—25 barils Haricots; 5 tierçons Whiskey; 2 barriques Madère, par HENRY HART,
15 juillet 38, Vieille Levée.

AVIS.—La société existante sous la raison de PIGUET & BOEHTLINGK est dissoute par un consentement mutuel. Les affaires de l'ancienne société seront réglées par Charles Piguet, qui est dûment autorisé à cet effet.
CHARLES PIGUET.
15 juillet—4 A BOEHTLINGK

LES soussignés ont ce jour contracté une société et continueront les affaires par commission, sous la raison de Piguet & Roguin.
CHARLES PIGUET.
15 juillet—4 A ROGUIN.

CREVASOL, FRÈRES, arrivant de Paris, peintres en voitures et enseignes, ont l'honneur de prévenir le public qu'ils viennent de s'établir rue Ste. Anne encoig St. Claude. Ils garantiront aux personnes qui voudront bien les honorer de leur confiance de leur peindre les voitures aussi bien que les neuves venant de N. York. Ils peindront de plus les appartements, les lampes, et font généralement tout ce qui concerne leur état. 15 jt—10

ON désire placer comme nourrice, une jeune négresse américaine âgée de vingt deux ans, d'une forte constitution, très saine, et sans enfant, pour la ville ou la campagne. S'adresser à Mme Frémaux, sage femme 163 rue Royale. 11 juillet—6

FARINE—100 barils farine superfine, supérieure récemment reçus, à vendre par
18 juillet HEFFORD & SORGENFREY.

JAMBON—15 futailles jambon de Cincinnati, en magasin, à vendre par
18 juillet HEFFORD & SORGENFREY.

TABAC—50 fréquins tabac manufacturé, à bas prix, en magasin, à vendre par
18 juillet HEFFORD & SORGENFREY.

A VENDRE.—Plusieurs Titres de Soldats et autres droits à des terres au Texas, concessions du gouvernement. HENRY HART.
15 juillet 38, Vieille Levée.

FREMAUX—Libraire et marchand de papiers, rue Royale no 163, près Toulouse.
Vient de recevoir une très joli choix de papier de tenture français à la mode, blanc sur gris et fond sur fond glacé et mât du meilleur goût.
Une collection de sujets coloriés pour salles, salons et cafés, tels que bataille d'Austerlitz, jardin et parc français, chasses, caravanes, vue des environs de Rome, et autres.
Des Devants de cheminée, assortis, papier pierre, marbre pour corridor, uni, glacé et mat de diverses couleurs, ciels à rosaces et ornement sur différentes couleurs de fond avec bordures pareilles. Une grande quantité de bordures de différentes largeurs très riches, de différents prix. Toutes ces marchandises venant directement des manufactures, lui permettent d'être libéral sur les prix. Il offre en outre une quantité d'ouvrage nouveaux de nos meilleurs auteurs contemporains.
Une collection de Dictionnaires de poche en différentes langues.
Collection de Manuel Encyclopédique.
Livres classiques élémentaires, à l'usage des écoles.
Papier à écrire, ardoises, plumes et encre.
Un nouveau catalogue est à la disposition des personnes abonnées à son cabinet de lecture, qui vient d'être considérablement augmenté. Les personnes qui voudraient souscrire peuvent en faire la demande par la poste. 26 juin

EN vente chez LELIEVRE, Libraire, encoignure Royale et Ste. Anne,
Portrait lithographié de Mr. Villeré, ancien Gouverneur de la Louisiane.
Bataille de Waterloo, peint par Steuben, gravé par Jazet.
Bonaparte à Jaffa, par Gros, gravé par Langlois.
Vues de Paris, encadrées et en feuilles.
Images de Saints, gravées et lithographiées, noires et coloriées.
Description de la cérémonie du Sacre de Napoléon, ouvrage magnifique.
Académies et principes de dessin.
Explications du Maréchal Clauzel.
Crayons lithographiques, &c. &c. 20 juin—6m

Ventes par le Shérif.

J. R. Hyde & … contre P. B. Phelps et E. C …
COUR DE DISTRICT.—En vertu d'un ordre de saisie et de vente, à moi adressé, il sera vendu à la Nouvelle Bourse, encoignure des rues de Chartres et St. Louis, en cette ville, le mardi, 1er août prochain, à une heure de relevée, la propriété mentionnée et décrite dans ledit ordre de saisie et de vente, savoir:
Le tiers indivis d'une certaine maison et lot de terre appartenant à M. Celia Whitehead.
Ledit lot ayant 60 pieds de face à la rue Apollo et 120 pieds sur la rue Calliope, avec les bâtisses et améliorations qui s'y trouvent, pour satisfaire la somme de $4097 25, avec les intérêts à 5 pour cent, $750 du 5 mars 1834, jusqu'à parfait paiement; 750 du 7 mai 1834, jusqu'à parfait paiement; $750 25 cts. du 7 mai 1834, mêmes intérêts jusqu'à parfait paiement, $6 protêt et $1 87c frais de cour. Conditions: comptant.
24 juin FRED. BUISSON, shérif.

COUR DE DISTRICT—No.14309—En vertu d'un ordre de saisie et de vente à moi adressé, il sera vendu à la nouvelle Bourse, encoignure des rues St Louis et Chartres, en cette ville, le mercredi 9 août prochain, la propriété mentionnée et décrite dans le dit ordre de saisie et de vente:
Un certain lot de terre, ensemble avec les bâtisses et les améliorations qui s'y trouvent, tous les droits et prérogatives qui lui appartiennent; ledit lot est situé dans le faubourg Lacourse, et est désigné par le No 20, dans l'ilet No. 20, et mesurant environ soixante deux pieds de face à la rue du Camp, sur une profondeur de cent vingt pieds.
Ledit lot est compris entre les rues Erato et Thalie.
Conditions de la vente—Comptant, pour satisfaire un billet de $750, ainsi qu'un autre billet de même échéance de $750 faisant en tout $1500 comptant; l'acquéreur devra se charger du paiement de quatre billets tirés par Samuel Chapman, de la somme de $750 chaque, 2 billets à 18 mois et deux à 24 mois du 6 juin 1836, avec hypothèque sur la dite propriété, à la poursuite de Pierre Landreaux.
13 juillet F. BUISSON, shérif.

Mark Holliday contre L. A. Nadaud.
COUR DE DISTRICT.—En vertu d'un writ de fieri facias à moi adressé, il sera vendu à la nouvelle Bourse, encoignure des rues St. Louis et Chartres, en cette ville, le mardi le 25 juillet, à une heure de relevée,
9 lots de terre situés à Carrollton, formant une partie de l'ilet no 35, sur un plan dressé par C Zimpel, député voyer, en date du 12 octobre 1833, compris entre la Troisième rue et les rues Adams, Espérance et Hillary, suivant un plan dressé par Surgy, architecte, le 4 janvier 1836 et désigné par l'ilet No. E au dit plan, et déposé en l'étude de Wm. Boswell, notaire public, et numérotés 12, 13, 14, 15, 16, 17, 18, 19 et 20.
No. 12, formant l'encoignure des rues Espérance et Adams, mesurant 32 pieds 6 pouces sur la rue Espérance, et 120 pieds de face à la rue Adams.
Nos. 13, 14, 15, 16, 17, 18 et 19 mesurant chacun 30 pieds de face à la rue Espérance sur 120 pieds de profondeur.
No. 20 mesure 32 pieds 6 pouces de face à la rue Espérance, sur 120 pieds de face à la rue Hillary, (le tout mesure américaine.)
Cette criée étant la seconde et dernière, lesdits lots de terre seront adjugés au plus haut et dernier enchérisseur, pour le prix qui sera offert, à 12 mois de crédit, l'acquéreur fournissant son bon avec suffisante sécurité et portant 5 pour cent d'intérêt et hypothèque sur lesdits lots de terre jusqu'à parfait paiement.
6 juillet FRED. BUISSON, shérif.

SUCCESSION de F. Xavier Denis—Avis est par le présent donné aux créanciers de ladite succession, d'avoir à se faire connaître, et à présenter au soussigné une note du montant de leurs créances et des titres sur lesquelles elles sont fondées, et ce dans les dix jours de cette date.
JEAN ARNAUD.
13 juil—3 No. 50, Vieille Levée.

SUCCESSION de G. Dupuy de Clément—Avis est par le présent donné aux créanciers de la dite succession d'avoir à se faire connaître et à présenter au soussigné une note du montant de leur créances et des titres sur lesquels elles sont fondées, et ce dans les dix jours de cette date.
J. A. TOCA,
13 juil—3 Bureau des hypothèques.

RESIDENCE D'ETE.
LE prix suivans ont été établis pour la pension à la maison de résidence de St. Joseph:

Nourriture et logement par mois	$45 00
Nourriture et logement pour un seul jour	2 50
Nourriture et logement pour une semaine	14 00
Nourriture, sans logement, par mois	30 00
Dîners, par mois	20 00
Dîners pour les visiteurs et invités	1 00
Déjeuner et Souper, chaque	75
Logement	50
Nourriture pour domestique par mois	20 00

ROBERT ARMSTRONG
St. Joseph, 1 mai 1837. 17 juin—1m

A VENDRE—Une belle section de terre, située à un endroit appelé le Chevaneys, à la Passe-Christiane, sur laquelle se trouvent cinq maisons, à résidences, construites en bois, &c. &c. et un wharf s'étendant de 1200 pieds dans le lac. Cette propriété a un mille de façade sur le lac, et sur la route des bateaux à vapeur du Mobile. C'est à cinquante mille cordes de bois léger, chêne, hickory &c. &c. toutes à peu de distance, qu'on peut vendre très avantageusement aux bateaux à vapeur. Cette terre est haute et propre à des résidences d'été. C'est un des plus beaux sites sur le lac, et dans le voisinage de la ville de Macédoine, dont la charte vient d'être accordée par l'Etat de Mississipi, comme port d'entrée. S'adresser à
1 juillet EDW. GOTTSCHALK.

DEMANDE d'ESPECES—S'adresser à ROBINSON & Co
15 juin—4 No 45 rue du Camp.

ON demande une nourrice, on exigera qu'elle fournisse d'excellentes recommandations. S'adresser au no 93 rue du Canal. 4 juillet

CAFE—140 sacs Café vert, de la Havane, en débarquement et à vendre par EASTMAN & BROTHER,
4 juillet No. 30, vieille Levée.

DOUBLONS Espagnols—à vendre par
4 juil ROBINSON & Co. 45, rue du Camp.

GRAISSE & PORC—200 fréquins Graisse; 300 barils Porc mess et prime, à vendre par
4 juillet G. DORSEY No. 44, Nlle Levée.

WHISKEY—50 … de Whiskey rectifié et commun, à vendre par
4 juillet G. DORSEY. No. 44, Nlle Levée.

BILLETS de Nashville et du Mississipi, à vendre par R. GRONING & Co, 4 juillet

EAU DE VIE DE PECHE—20 barils Eau-de-vie de pêche, à vendre par R. GRONING & Co.

PORC—18 barils et 60 barils de Porc d'habitation, de qualité supérieure, en magasin et à vendre par LAYET & AMELUNG
4 juillet No. 17, rue du Commerce.

GRAISSE—200 … et 7 tinets graisse …, en débarquement du bateau à vapeur … à vendre par LAYET & AMELUNG,
29 juin rue du Commerce, no. 17.

JAMBON—Plats-côtés, épaules et cuisse, de première qualité et en bon état pour être embarqué, à vendre par LAYET & AMELUNG,
29 juin no. 23, rue du Commerce.

JAMBON A L'USAGE DES FAMILLES—300 jambons enveloppés, à vendre par LAYET & AMELUNG,
29 juin no 23, rue du Commerce.

OR et argent en demande, pour lesquels on donnera le prix le plus élevé de la place. ROBINSON & Co.,
29 juin 45, rue du Camp.

BILLETS de l'Alabama, achetés par
29 juin ROBINSON & Co.

EAU DE-VIE.—20 barils Eau-de-vie de première preuve, 20 dito 4me preuve, à vendre par ROBERT H. WHITE,
24 juin rue Gravier, No 34.

CIDRE.—109 caisses Cidre, reçu et à vendre par ROBERT H WHITE,
24 juin rue Gravier, No 34.

HUILE DE PALMA CHRISTI—No. 1 et 2, en magasin, à vendre par
24 juin LAYET & AMELUNG, 17 Commerce.

PORC pour l'usage des habitations—350 barils porc consistant en mess et prime, morceaux tendres et minces, têtes, épaules et reins En magasin et à vendre par 9 juin M. MAHER, 16 rue Poydras.

LARD—120 boucauts Lard de Cincinnati, plats côtés, jambons et épaules, en débarquement et à vendre par JOSEPH LANDIS & Co.
24 juin No. 14, rue Poydras.

PRIX DE BOIS, &c.—Pour le mois de juin, savoir:—

Bois de Chêne, première qualité,	$7 00	par cord
do. mêlée, do. do.	6 00	"
Bois gras, do. pour steamboat	6 50	"
Bois de pain do. do.	6 00	"
Charbon (par charge, 12 barils)	1 25	par baril
Charbon de pierre de Liverpool	1 50	"
do. pour forgeron	1 25	"
Chaux	2 50	"
Goudron, en barillet de 5 gallons	1 25	par baril
do do 10 do	1 75	"
Sable blanc	1 00	par baril
do. pour maçons	63c.	"

A vendre chez W. E. R. MURPHEY,
17 juin—1m No. 132 vieille Levée

EAU DE VIE, bouchons, vin rouge et anisette, en débarquement du navire l'Anne Louise, de Bordeaux et à vendre par les soussignés
30 barils eau de vie Cognac,
20 demi pipes do,
15 do fine champagne Cognac,
500 milliers bouchons longs,
20 barriques vin rouge demi crû,
30 barils vin blanc Haut Barsac,
250 caisses vin rouge, Château Latour, Château Margaux, H Beyermann, Gruau Laroze.
50 caisses en demi bouteilles vin Gruau Laroze.
50 do do vin Haut Sauterne.
100 caisses liqueurs surfines de Champion,
100 do en demi bouteilles do,
500 paniers anisette surfine de Champion.
CARRIERE, DARAS & Co.
8 juin nos 11 et 15 rue St. Louis

MARCHANDISES DE FANTAISIE.
LES soussignés, viennent de recevoir par le paquebot Orléans un nouvel assortiment de brosses pour habits, à manches longs, miroirs pour la bouche, lignes à pêcher, pincettes, fer à friser, …, brosses à dents, peignes, eau de rose, huile antique et de Macassar, cartes à jouer, rasoirs de Washington, … toile blanche, ficelle, bourses, encre de Peyson, encre rouge et noire; bagues en or, cachet … bracelets pour dame, etc., à vendre par POLLALD & GREEN.
13 juin rue de Chartres no. 53.

AVIS—Toutes les personnes ayant des réclamations contre la succession de feu George Mather de la paroisse de St. Jacques, sont priées de les faire sans délais, authentiquement au soussigné, pour être réglées et liquidées, et tous ceux qui doivent à la dite succession, sont priés de payer le plus promptement possible.
Paroisse St Jacques Louis, 15 juin 1837.
20 juin—3 1ps AURORE MATHER.

A VENDRE au No. 116 rue de Chartres chez Brosseins & Swasey, un superbe Harnois Anglais, des mieux fini. 24 mai

CHAUX DE THOMASTON—500 barils, en bon ordre, en débarquement du navire Brunette, à vendre par
27 juin—3 GEO. BEDFORD, 29 Bienville.

CIGARRES DE LA HAVANE—300 milliers cigarres des meilleures marques de la Havane, à vendre par 29 juin R GRONING & Co.

SUCRE A BON MARCHE.
12 livres bon Sucre, } Pour 1 piastre.
14 livres moins beau. }
AU magasin d'Antoine Michoud, encoignure des rues de la Vieille-Levée et Ursulines.
On trouve audit magasin: Remède et Pillules de Le Roy, Carreaux et Tables de marbre, Filets de pêche, Café du Brésil, Marmites françaises, Serrures et Ferrements de toute espèce. 31 mai—2 ta

BRIQUES à l'épreuve du feu, charpente etc. etc
15,000 briques à l'épreuve du feu 1re qualité
150 000 pieds de planches de cypre,
150,000 do do sapin jaune
… de cèdre rouge, équarris
… de charbon de bois, à vendre par F. LEFEVRE.
10 mai Au vieux Bassin.

VENTES PAR LE REGISTER DES TESTAMENS

SUCCESSION DE RAMAGE—Vente par le Register des Testamens.—Mardi le quinze août 1837, à midi à la Bourse encoignure des rues Chartres et St. Louis, en vertu d'un ordre de vente rendu par l'honorable cour des preuves, dans et pour la ville et paroisse de la Nouvelle Orléans, Etat de la Louisiane, sous la date du dix juillet 1837, j'exposerai en vente publique, à l'encan pour compte de la succession de James Ramage décédé, l'esclave ci après décrit:
Un mulâtre nommé John, âgé d'environ neuf ans, acquis par le défunt de Jacob Hart fondé de pouvoir de Léon Hart par acte au rapport de William Boswell notaire public le dix neuf novembre dernier, 1836.
Conditions: comptant
13 juillet W. F. C. DUPLESSIS, Register des Testamens.

SUCCESSION DE NICOLET—Vente par le Register des Testamens.—Mardi le premier août 1837, à midi, à la nouvelle Bourse, encoignure des rues Chartres et St. Louis, en vertu d'un ordre de vente rendu par l'honorable Cour des Preuves dans et pour la ville et paroisse de la Nouvelle-Orléans, Etat de la Louisiane, sous la date du 19 juin 1837, j'exposerai en vente publique, à l'encan, pour compte de la succession de Théodore Nicolet, décédé, les esclaves ci-après décrits, savoir:
Une négresse nommée Nancy, âgée d'environ vingt quatre ans, blanchisseuse, appartenant au défunt Théodore Nicolet, par l'achat qu'il en a fait de Sam. A. Hite, par acte au rapport de Félix Grima, notaire.
Un certain nègre nommé Billy, âgé d'environ vingt-deux ans, domestique de maison et appartenant à la Succession de Théodore Nicolet par l'achat qu'il en a fait de Madame C. Lesseps, par acte au rapport de Félix Grima, notaire, sous la date du vingt-trois février 1836.
Conditions de la vente. Six et douze mois de crédit pour billets endossés à satisfaction et assurés par hypothèque spéciale jusqu'au parfait paiement.
W. F. C. DUPLESSIS, Register des Testamens.
N. B. Les actes de vente par devant F. Grima, notaire public, aux frais des acquéreurs. 20 juin

SUCCESSION DE ROGERS—Vente par le Register des Testamens—En vertu d'un ordre de l'honorable cour des preuves dans et pour la ville et paroisse d'Orléans, Etat de la Louisiane, en date du 23 juin 1837, il sera, le jeudi, 3 août 1837, à midi, à la Bourse, encoignure des rues de Chartres et St. Louis, exposé en vente publique à l'encan pour compte de la succession de feu le docteur William Rogers, un nègre esclave nommé John, âgé d'environ vingt-quatre ans, blanchisseur, sujet aux crises.
Conditions: comptant.
W. F. C. DUPLESSIS, Register des Testamens,
N. B. L'acte de vente sera passé aux frais de l'acquéreur, par devant H. B. Cenas, notaire public.
1er juillet.

SUCCESSION de Jones—Vente par le register des testamens—Mercredi le vingt six juillet, mil huit cent trente sept, à midi, à l'Arcade de Banks, rue des Magasins, entre les rues Natchez et Gravier, en vertu d'un ordre de vente rendu par l'honorable cour des preuves dans et pour la ville et paroisse de la Nouvelle Orléans, Etat de la Louisiane, en date du trente et un mars 1837, j'exposerai en vente publique à l'encan, pour compte de la succession de Sarah Jones, épouse décédée de Michael Jones et aussi pour le compte dudit Michael Jones, la propriété foncière ci-après décrite.
Un lot de terre situé dans le faubourg Annonciation en cette ville, formant l'encoignure des rues Levée et Célestes, et mesurant soixante pieds de face sur la première rue, sur une profondeur de cent vingt pieds sur la dernière rue, ensemble les améliorations sur icelle dessus, étant la même propriété que ledit Michel Jones, acquit de Jacques F. Enoul Livaudais, par acte passé devant Carlile Pollock, notaire public, le 27 janvier 1837.
Conditions de la vente: mille piastres comptant et la balance à un, deux et trois ans de crédit pour billets endossés à satisfaction et assurés par hypothèque spéciale jusqu'au parfait paiement.
W F C DUPLESSIS, rég des testamens.
N B.—L'acte de vente sera passé pardevant C. Pollock, notaire public, aux frais de l'acquéreur.
22 juin—3

SUCCESSION DE DENIS—Vente par le register des Testamens.—Le samedi, 29 juillet 1837, à 4 heures de l'après midi, en vertu d'un ordre de l'honorable cour des preuves dans et pour la paroisse et ville de la Nouvelle Orléans, Etat de la Louisiane, en date du 12 juillet 1837, il sera vendu à l'encan au ci devant domicile de feu François Xavier Denis, rue Bourgogne, entre les rues St. Philippe et Ursulines, les effets mobiliers dépendant de la succession du dit défunt.
Conditions de la vente: Comptant.
W. F. C. DUPLESSIS,
15 juillet Register des Testamens.

COUR DES PREUVES—Attendu que Daniel … Phelps, a présenté une pétition à la Cour des Preuves dans et pour la Paroisse et ville de la Nouvelle Orléans, à l'effet d'obtenir les lettres de tutelle à la succession vacante de feu John Vaughan, décédé intestat: Avis est par le présent donné à tous ceux que cela peut concerner, d'avoir à déduire sous dix jours, les raisons pour lesquelles il ne serait pas fait droit à la dite pétition.
Par ordre de la Cour.
W. F. C. DUPLESSIS,
18 juillet Register des Testamens.

PAROISSE D'ORLEANS—Cour des Preuves—Succession de Soniran—Avis est par le présent donné aux créanciers de la susdite succession et à toutes autres personnes que cela peut concerner, d'avoir à déduire, sous dix jours à dater de la présente publication, les raisons pour lesquelles le compte présenté par Louis Dinane, …, curateur de la succession de Victor Soniran, ne serait pas maintenant … approuvé et homologué, les fonds entre ses mains répartis conformément au compte.
Par ordre de la cour.
W. F. C. DUPLESSIS,
13 juillet Register des Testamens.

SUCCESSION DE BUREL—Tous ceux qui ont des réclamations contre la succession de … Burel décédé sont par le présent … de les présenter au soussigné administrateur, et ceux qui doivent à la dite succession sont notifiés … payer immédiatement. Toutes les personnes qui ont laissé des harnais en réparation à la boutique de feu Burel, rue des Tchoupitoulas, … voudront bien prouver leur propriété et les retirer.
18 juillet W. F. C. DUPLESSIS.

COUR DES PREUVES—Attendu que S. Bloss … a présenté une pétition à la Cour des Preuves dans et pour la Paroisse et ville de la Nouvelle Orléans, à l'effet d'obtenir les lettres de Curatelle à la succession vacante de feu … Trotter, décédé intestat: Avis est par le présent donné à tous ceux que cela peut concerner d'avoir à déduire sous dix jours, les raisons pour lesquelles il ne serait pas fait droit à la dite pétition.
Par ordre de la Cour.
W. F. C. DUPLESSIS,
18 juillet Register des Testamens.

COUR DES PREUVES—Attendu que Mar… Laurent alias St. Onge veuve André Grégoire a présenté une pétition à la Cour, à l'effet d'obtenir les lettres de curatelle à la succession vacante de feu André Grégoire décédé intestat: Avis est par le présent donné à tous ceux que cela peut concerner, d'avoir à déduire sous dix jours, les raisons pour lesquelles il ne serait pas fait droit à la dite pétition.
Par ordre de la Cour.
W. F. C. DUPLESSIS,
13 juillet Register des Testamens.

COUR DES PREUVES—Dans et pour la paroisse et ville de la Nouvelle-Orléans—Succession de Nathaniel Cox—Il est ordonné qu'une assemblée des créanciers de la succession de feu Nathaniel Cox, soit tenue par devant le sieur Hilary B. Cenas, notaire public, à l'effet de délibérer sur les affaires de ladite succession; laquelle assemblée aura lieu lundi, le septième jour d'août 1837, à dix heures du matin; et il est de plus ordonné que le sieur M. W. Hoffman soit nommé pour représenter les créanciers absents de la succession.
Nouvelle-Orléans, ce 1er. juillet 1837.
Signé J. BERMUDEZ, juge.
Pour copie conforme:
W F C DUPLESSIS,
4 juillet—15 Régister des testamens.

PAROISSE D'ORLEANS—Cour des Preuves—Succession de Arsène Pierre f. c. l.—Avis est par le présent donné aux créanciers de la susdite succession et à toutes autres personnes que cela peut concerner, d'avoir à déduire, sous dix jours à dater de la présente publication, les raisons pour lesquelles le compte présenté par Jean Théophile Cavelier, h. c. l. curateur de la dite succession, ne sera-t-il point approuvé et homologué, les fonds entre ses mains répartis conformément au dit compte, et le dit curateur déchargé de ses fonctions et de toute responsabilité.
Par ordre de la cour.
W. F. C. DUPLESSIS,
15 juillet Régister des Testaments.

OR ET ARGENT—On demande de l'or et de l'argent, pour lesquels on paiera le prix le plus élevé du marché, s'adresser à ROBINSON & Co,
27 juin no 45 rue du Camp

WHISKEY DE MONONGAHELA—71 barils vieux Whiskey de Monongahela, en magasin et à vendre par P. H. GALLWAY,
11 juillet no. 31, rue de la Commune

PORC MESS, PRIME ET DESOSS—à vendre par G. DORSEY,
11 juillet 44, Nouvelle Levée.

JAMBON—58 barriques assorti, à vendre par G. DORSEY,
11 juillet 44, Nouvelle Levée.

BILLETS du Mississipi à vendre par G. R. STRINGER,
11 juillet No. 50, rue du Canal.

G. R. STRINGER, a transporté son bureau de courtage au même endroit où il était auparavant au No. 50, rue du Canal 11 juillet

MAIS—200 sacs mais, en magasin, à vendre par SLOAN & BROTHER,
11 juillet 29, Nouvelle Levée.

DOUBLONS et Piastres Mexicains à vendre par
11 juillet R. GRONING & CO.

DAMEJEANNES—… reçues et à vendre par ROBERT H. WHITE,
11 juillet No 34 rue Gravier.

PIMENTO—50 sacs reçus, et à vendre par ROBERT H. WHITE,
11 juillet 34, rue Gravier.

TAMARINS—75 barillets tamarins, en débarquement et à vendre par ROBERT H. WHITE,
11 juillet 34, rue Gravier.

MUSCADE—3 barils, à vendre par ROBERT H WHITE,
11 juillet 34, rue Gravier.

FARINE—600 barils farine superfine, à vendre par G. DORSEY,
6 juillet 44, Nlle. Levée.

JAMBON—Un petit lot de plats-côtés, récemment reçu et à vendre, rue Poydras No. 12, par
8 juillet GRIVOT & PAIGE.

MAIRIE DE LA NLLE-ORLEANS.
EN vertu des ordonnances de police, avis est donné qu'à compter de lundi 3 juillet prochain, jusqu'au 1er. septembre suivant, il sera distribué, chaque nuit, des saucisses empoisonnées aux chiens qui seront trouvés errants dans les rues de la troisième municipalité.
Le 26 juin 1837. D. PRIEUR, maire.

A VENDRE, par le soussigné,
FRAISES de Colin par caisse de 12 & 24 bouteilles; Cerises de Guelland, de Paris; Kirsch de la Forêt Noire; Anisette de Bordeaux; Champagne des marques Montebello et Jaquesson; Biscuits de Reims; Confitures de Marseille et Havane; Salaisons assorties de Marseille; Huile d'olive épurée de Bordeaux; Eau de Seltz; 100 caisses Vin de Médoc; Liqueurs superfines et ordinaires; Fruits à l'eau de vie de Champion; Marasquin de Zara; Curaçao de Hollande; Eau-de-vie de Dantzic; Liqueurs en cruchons de porcelaine; Graines de Jardinages, par caisses; Nougat et Fruits cristallisés; Saucissons de Lyon; Pruneaux de Tours; Sardines et Pâtés de Colin; Jus de Groseille; Chandelles de couleurs; Cigares de la Havane; Eau-de-vie, Gin, Vins, &c. J E LOREILLE,
8 juillet Encoignure Royale et Douane.

A VENDRE.
UN magnifique Harnais Anglais, venant d'être reçue et à vendre au No. 110, rue de Chartres.
8 juillet

LIQUEURS—… caisses Liqueurs superfines, de la Martinique, à vendre par A. CAPDEVIELLE & Co.
8 juillet Rue Toulouse, no. 18.

MAGASIN A LOUER.
A louer immédiatement le joli petit magasin, rue de Chartres, No. 18, entre Douane et Canal. On pourra aussi acheter ou louer à bon marché les étagères que le garnissent. S'adresser à J. LERETHE,
29 juin—3 rue de Chartres, No. 18.

A LOUER—Une maison à Carrollton, convenable pour tenir une pension ou un magasin de comestibles. S'adresser à
24 juin SALOMON COHN, à Carrollton.

A LOUER—Une jolie maison de maître très commode, située sur le chemin du Bayou, à peu de distance de la rue des Remparts, composée de 9 appartemens avec cuisine, écurie, jardin, etc. S'adresser pour le prix, et les conditions à M. MAHER,
13 juin no 16, rue Poydras.

A LOUER—Le tout ou une partie seulement de la maison située rue du Canal, no 128. La situation est on ne peut plus agréable, les appartements sont bien divisés.
10 juin S DEPOORTER.

A LOUER—Jusqu'au 1er octobre prochain. La belle et spacieuse maison avec cuisines et maison, située no 68 rue Royale près la rue Bienville; le loyer est très modéré. S'adresser au bureau du shériff.
10 juin FRED. BUISSON, shériff.

A LOUER, jusqu'au 15 novembre prochain, une Maison avec Magasin dans la rue Royale. S'adresser pour les conditions à
3 juin H C CAMMACK & Co.

A LOUER
Jusqu'au 1er. de novembre prochain, et à des conditions avantageuses, le magasin no 40, Vieille Levée, second porte après la rue Bienville. Possession en sera donnée immédiatement, et s'il est demandé, le locataire aura le privilège de le louer pour une autre année, aux mêmes conditions que les précédentes. S'adresser sur les lieux, à M. A. Priolland ou à ROBERT LAYTON.
29 mai No. 33, Vieille Levée.

Demande de Propriété—Les personnes qui ont des propriétés bien situées dans la … de la ville, et qui désireraient les vendre à des prix raisonnables, trouveront avec facilité un acheteur en s'adressant à BERNARD DE SANTOS, courtier, Rue Remparts, entre St. Philippe et Dumaine, vis à vis la loge. 29 mai—3m

A LOUER—Plusieurs chambres situées au dessus de notre magasin, encoignure des rues de Chartres et Conti.
21 mai E. LEFEBVRE & frère.

A LOUER—Un appartement sur la rue, pour tenir un office, au second étage du magasin No. 36, rue du Camp. S'adresser sur les lieux, à le mai JOHN CROSBY.

Maison garnie à louer à Biloxi. Si elle n'est pas louée, le propriétaire prendra quelques pensionnaires. S'adresser rue Bourbon, no. 21. 22 av—2p

AVIS.
L'HOTEL DE MADISONVILLE, situé dans la ville de Madisonville, (Louisiane) est maintenant ouvert pour la réception des pensionnaires, et sous la direction de M. J. R. Hamilton, dernièrement de Covington. Sa situation et ses avantages sont trop bien connus pour en faire l'éloge. C'est assez de dire que l'Hôtel, ses attraits bien tenus et que les commodités seront meilleures qu'elles n'ont été jusqu'à ce jour.
1 av J. K. HAMILTON.

Avis de Banques et de Comp.

Compagnie du chemin en fer de la Nouvelle Orléans et Nashville.
LES actionnaires de cette Compagnie sont notifiés par le présent que, par une résolution adoptée le 19 de ce mois, la demande qui leur a été faite le 13 février dernier du paiement de cinq piastres par chaque action, a été rapportée, et lesdits actionnaires sont en outre
Notifiés que:
Attendu que par une résolution de la direction adoptée le 19 de ce mois, il a été adressé aux actionnaires de la compagnie du chemin à coulisses de la Nouvelle Orléans et de Nashville une demande des suivans sur les actions qu'ils possèdent, savoir: deux piastres par chaque action, payable le 1er. septembre prochain; deux piastres par chaque action payable le 1er. décembre prochain; et deux piastres par chaque action payable le 1er. mars prochain.
En conséquence, il est résolu que le secrétaire de cette compagnie notifiera les actionnaires, par la voie des journaux de cette ville, que conformément à la sixième section de la charte, il leur est loisible de payer chacun des paiements exigés sur le fonds capital de la compagnie pendant le terme de soixante jours, à partir de la date pour laquelle le dit paiement est exigible, sous la condition expresse, toutefois, que le dit paiement soit régulièrement fait, et que l'expiration du dit prolongement de soixante jours, … toutes les actions sur lesquelles le dit paiement aurait dû être fait soit et demeurent confisquées en faveur de la compagnie, les dispositions de la charte étant formelles et positives sur ce point. C'est pourquoi, qu'en conformité à la dite demande, tous ceux des actionnaires de ladite compagnie qui jugeront convenable d'avancer le paiement pour le … leur action, sont notifiés que le paiement de deux piastres par chaque action demandé pour le 1er. septembre prochain, peut, en vertu de la section sixième de ladite charte, être ajourné jusqu'au 30 jour de …, que le paiement de deux piastres sur chaque action, demandé pour le 1er décembre prochain, peut être ajourné jusqu'au 30 janvier, et le paiement de deux piastres sur chaque action demandé pour le 1er. mars prochain, peut être ajourné jusqu'au 30 avril prochain.
24 juin A. R. McNAIR, secr.

COMPAGNIE DE LA BANQUE DU GAZ.
Le 10 juin 1837
Cette Institution tirera des chèques sur Mobile au 1 pour cent d'escompte, Natchez à 1 pour cent et à … compte, Vicksburg 1 pour cent d'escompte.
JAMES B. MARKS, faisant fonction de caissier.
13 juin

BANQUE D'ETAT DE LA LOUISIANE.
Nouvelle Orléans, 21 juin,
AVIS est donné par les présentes aux actionnaires que d'après les résolutions … par la direction, l'époque fixée pour le paiement de la balance du capital a été reculée jusqu'au 31 janvier prochain. RICHARD RELF, caissier.
23 juin

AVIS—Les livres de souscription au canal de navigation du Lac Borgne seront ouverts le 20 de ce mois au bureau de M. P. J. Tricou, rue St. Louis, entre Bourbon et Royale, sous l'inspection de MM. P. J Tricou et L. Duvigneaud.
Par ordre des commissaires.
6 av DUVIGNEAUD, secrétaire.

COMPAGNIE DE L'HOTEL DE LA BOURSE ET DES BAINS.
LA direction a arrêté par la direction, que le payement des actions se ferait comme suit:
Un 5me comptant, et pour la balance les actionnaires fourniront leurs billets pour un vingtième chacun, payables de 4 en 4 mois, endossés à la satisfaction de la direction.
Par ordre de la direction.
15 mars J. B. S. ST. AMAND, Secrétaire protem.

Compagnie de l'Hotel de la Bourse et des Bains.
EN vertu d'une résolution des directeurs, les livres de souscription au fonds capital de cette compagnie seront ouverts pendant quinze jours (les dimanches exceptés), à dater du 15 de ce mois, depuis 9 heures du matin, jusqu'à 3 P. M. dans le salon de la 3me municipalité, sous la surveillance de deux des directeurs.
Par ordre de la direction,
10 mars J. B. S. ST. AMAND, Secrétaire protem.

HYDRAULICS—Le public est informé que l'on peut se procurer de l'eau dans les maisons situées sur les rues où les tuyaux de la Compagnie sont placés, en s'adressant par écrit à la Banque Commerce. 3 nov

LE docteur T. GAILLARDET, médecin de la faculté de Paris, ancien élève des hôpitaux, membre de la société anatomique de Paris et de l'académie … de l'île de Corse, a l'honneur de prévenir le public et ses connaissances qu'il met ses soins à leur disposition pour toutes les maladies des dames, des hommes et des enfants, les accouchements, et les opérations de grande et petite chirurgie.
Sa demeure est rue d'Orléans, près de la Royale, maison de Mr. Vigné.
6 juin—qj Th. GAILLARDET.

AVIS—L. Muli, a l'honneur d'informer ses amis et le public, qu'il va partir pour le Nord, du 1er au 15 juillet prochain; en conséquence, il invite toutes les personnes qui lui doivent à régler leur compte, et celles qui ont des réclamations à faire, de s'adresser de suite au No. 113 rue de Chartres. Les personnes à qui ont des commandes à faire, soit dans … dans tout autre, sont priées de passer à l'adresse ci-dessus 17 juin

CHANGEMENT du domicile—Le soussigné prévient le public et ses amis, qu'il vient de transporter son magasin de marchandises sèches no. 35, rue de Chartres, à côté de MM. Oakey & co, entre Bienville et Douane. J. LERETHE.
4 juil

AVIS de Société—Le soussigné ayant pris en société M. P. Vidal, de cette ville, prévient le public, qu'à dater de ce jour, ses affaires seront conduites sous la raison Vidal & Lerèthe.
1 juillet, 1837 4 juil J. LERETHE.

JAMBON—37 boucauts plats-côtés, 17 de caisses et un boucaut épaules, bien préparé et en bon état, en magasin et à vendre par LAYET & AMELUNG, No. 17, rue du Commerce.
4 juillet

MAIS—337 sacs Mais blanc, en débarquement du bâteau à vapeur SELMA, à vendre par LAYET & AMELUNG, No. 17, rue du Commerce.
4 juillet

MESSRS. DOLBEAR & FRERES,
LA méthode de Calligraphie de Dolbear, calculée pour des leçons particulières et publiques, a été reçue et est en vente aux académies de ville, rue de Chartres, no. 8, Nouvelle Orléans; Broadway, no 190, New York, et rue Dauphine, Mobile.
On donnera des leçons à domicile aux dames qui le préféreront.
On donnera aussi des leçons à des classes qui se formeront dans une partie quelconque de la ville. On aura la facilité de continuer jusqu'au moment où l'on sera satisfait de son écriture. 13 juin

EAU DE SELZ—Cette boisson est agréable et saine pendant les chaleurs, quelques douzaines à vendre par J E LOREILHE,
15 juin encoignure Royale et Douane.

Faites Attention
ANDREWS & BROTHERS,
VENDENT à très bon marché des marchandises sèches, et reçoivent en paiement, les billets de presque toutes les banques qui ont suspendu, d'Alabama, Tennessee, Georgie, S. Carolina, Mississipi, Louisiane, Kentucky, Ohio et Illinois. Les marchands de la ville, et ceux de la campagne, et les consommateurs désirant acheter des marchandises sont invités à passer au no 19, rue de Chartres. 13 juin

ON DEMANDE A LOUER—Un nègre d'environ 9 ans, pour travailler dans un magasin de groceries. S'adresser de suite à J E LOREILHE,
15 juin encoignure Royale et Douane.

MANUFACTURE DE SAVON DE CARROLTON.
LE soussigné informe ses amis et le public qu'il est prêt à fournir toutes les quantités de savon de 1re qualité pour l'usage des familles. Les ordres seront de suite exécutés en les adressant au bureau du chemin à coulisses de Carrollton, encoignure des rues Baronne et Poydras.
15 juin SALOMON COHN

DELAHOUSSAYE, PLANCHARD & Co.
ENCANTEURS.
Passage de la Bourse.
10 nov

S. H BRUNET, Encanteur.
TIENT SON BUREAU AU
No. 91 Rue de la Commune.
5 avril—3m

CHARLES H GRANT & CO
No. 46, rue de Chartres.
VIENNENT constamment un assortiment considérable de MEUBLES ELEGANS, COMMODES et UTILES … acajou, érable, bois de fantaisie, … 7 avril

Ventes à l'encan.

PAR FERNANDEZ & WHITING.
SAMEDI 29 du courant, il sera vendu à la Bourse, à midi précis, pour compte et risque de Mr. Cassin, l'ilet 85, Isaac Hyeme, ilets 117 et 87, Henry Train, l'ilet 165 et 161; lesdits lots leur ayant été adjugé le 27 février dernier, et sont situés dans Hancockville, et maintenant vendus à la leur folle enchère, pour n'avoir pas rempli les conditions de la vente.
Conditions: un dixième comptant, la balance à 6, 12 et 18 mois de crédit, en billets endossés à satisfaction avec hypothèque spéciale jusqu'à parfait paiement, et en date du 27 février dernier.
Les actes de vente, chez W. Y. Lewis, notaire, aux frais des acquéreurs. 13 juillet

PAR J. B. BLACHE.
EN vertu d'un ordre de l'honorable cour des preuves, pour la paroisse et ville de la Nouvelle Orléans, en date du 5 juillet 1836, il sera vendu, le vendredi, 28 du courant, à 4½ heures de l'après midi, à l'encoignure des rues Mandeville et des Grands Hommes, faubourg Marigny,
Les effets mobiliers dépendant de la succession de feu Guillaume Depierris.
Conditions comptant. 15 juillet

PAR J. B. BLACHE.
EN vertu d'un ordre de l'honorable cour de paroisse pour la paroisse et ville de la Nouvelle Orléans, en date du 14 juillet 1837, il sera vendu le jeudi 27 du courant, à 10 heures du matin, au no. 243, rue de la Nouvelle Levée près de l'hotel de la Monnaie.
Une quantité de groceries assorties, abandonnées à leur créanciers par Tabary et McManus.
Conditions comptant. 15 juillet

PAR FERNANDEZ & WHITING.
Succession du feu Anthony A. Suares.
SAMEDI 29 Juillet prochain, à la Bourse au coin des rues St. Louis et Chartres, à midi précis, il sera vendu, en vertu d'un ordre de la Cour des Preuves, dans et pour la paroisse d'Orléans, en date du 25 mai 1837, les propriétés et esclaves suivans, appartenant à ladite succession, savoir:
1o. Un terrain situé dans le carré de la ville de la Nouvelle Orléans, entre les rues Bourbon et Royale, mesurant 30 pieds de face à la rue de Quartier, sur 60 pieds de profondeur mesure française, sur lequel est bâtie une belle maison à 3 étages en briques, consistant au premier en un rez de chaussée, d'un grand magasin, avec un bon corridor, porte cochère &c. au second étage, il y a une belle salle, avec portes à coulisses et deux chambres à coucher, avec passage sur la galerie, deux belles cheminées avec manteau en marbre d'Italie, avec le fourneau pour charbon; au troisième étage, il y a 4 belles chambres à coucher, deux desquelles sont avec cheminées, cabinets, galerie sur le derrière et passage sur la derrière; le grenier est très bien fini, et est habitable; cuisine est en briques, et à trois étages; le second étage est divisé en deux appartements; le troisième étage est divisé en trois appartements; latrines en briques à deux étages; également écuries en briques à deux étages; le corridor, la cuisine, la cour, sont pavés avec des flagstones de Liverpool, de la première qualité, une superbe citerne de 18 pieds de haut, un très bon puits en briques avec sa pompe, la banquette est aussi en flagstones; le tout est parfaitement fini, et en bon ordre, … des meilleurs matériaux, ayant été bâtie expressément par et pour le défunt pour en faire sa résidence. On engage les acheteurs à visiter cette charmante propriété avant la vente.
2o. Un terrain, situé au faubourg Marigny, No. 4, mesurant 23 pieds 3 pouces face à la rue Marigny, entre les rues Victoire et Levée, sur cent pieds de profondeur, mesure anglaise, borné d'un côté par le terrain No. 3, et de l'autre par le terrain No. 5, et dans le fond, par le terrain No. 9.
3o. Un autre terrain, situé faubourg Marigny, no. 5, mesurant 23 pieds 3 pouces face à la rue Marigny, entre les rues Victoire et Levée, sur 100 pieds de profondeur, borné d'un côté par le terrain No. 4, et de l'autre côté, par le terrain No. 6, et dans le fond par le terrain No. 2, tout mesure anglaise.
4o. William, âgé à peu près de 21 ans, journalier et travailleur.
5o. Lewis, âgé à peu près de 34 ans, cordonnier, ayant une hernie.
6o. Molly, âgée à peu près de 28 ans, cuisinière, avec son fils Frank, âgé à peu près de 6 ans.
Conditions; la maison payable comptant, la balance des propriétés et esclaves, à 6 et 12 mois de crédit en billets endossés à la satisfaction des exécuteurs testamentaires avec hypothèque spéciale, jusqu'à parfait paiement, et 10 pour cent d'intérêt par an, en cas que les billets ne seraient pas payés à maturité, sans pour cela en retarder le payement
Les actes de vente, chez W. Y. Lewis, notaire, aux frais des acquéreurs. 24 juin

PAR FERNANDEZ & WHITING
Succession de François Meffre Rouzan.
SAMEDI 5 août prochain, en vertu d'un ordre de la Cour des Preuves, dans et pour la ville et paroisse de la Nouvelle Orléans, en date du 24 juin 1837, il sera vendu à la bourse, au coin des rues Chartres et St. Louis à midi précis, les propriétés et esclaves suivants, appartenant à la dite succession, savoir:
1o. Un certain Lot de Terre situé rue St. Philippe … faubourg Tremé, mesurant 52 pieds de face à ladite rue St. Philippe sur 126 pieds de profondeur, mesure française, et désigné par le no. …, sur un plan dressé le 20 septembre 1826, par Joseph Pilié, voyer de la ville et annexé à un acte du 25 octobre de la même année, au rapport de Carlile Pollock, notaire, ensemble une maison basse …
2o. Un certain Lot de Terre situé en cette ville, … rues Bourgogne, mesurant 27 pieds 6 pouces de face à la rue des Ursulines, sur 55 pieds de profondeur, et donnant à la rue Bourgogne avec une maison basse, cuisine et autres dépendances.
3. HONORE, nègre âgé de 15 à 16 ans;
4. CHERI, mulâtre âgé de 35 ans, charretier;
5. CHAROTTE, négresse, âgée de 40 ans environ, épileptique.
Conditions: Un quart comptant, la balance à 6, 12, 18 et 24 mois de crédit, en billets endossés à la satisfaction des exécuteurs, avec hypothèque spéciale jusqu'à parfait paiement. Les actes de vente en l'étude de Theodore Seghers, notaire public, aux frais des acquéreurs. 1 juil

PAR BACH & CALHOUN.
Vente de Syndics.
IL sera vendu par ordre de l'honorable cour de district, jeudi, 27 juillet 1837, à midi, à la Bourse, encoignure des rues St Louis et Chartres, pour compte de la faillite de … Tourné & Beckwith, les esclaves suivans, abandonnés par eux à leurs créanciers, savoir:
SARAH, âgée d'environ 30 ans; MARY, du 25 ans avec ses deux enfants ROBERT âgé de 22 ans et LYDIA, âgée d'environ 16 ans.
22 juin—6 22,29,6, 3,20,27.

Mairie de la Nouvelle Orléans.
CONFORMEMENT aux ordonnances du Conseil de ville et du Conseil de la 1re. Municipalité de la ville de la Nlle. Orléans, avis est donné que les marchandises et autres encombrements, quelconques, qui seront trouvés sur la levée … rapport … wharfinger, et qui seront restés pendant plus de cinq jours dans les limites de la 1re. Municipalité sur la Levée, seront vendues à l'encan sur les lieux, le lundi de chaque semaine, à 5 heures de l'après midi, par F. Dutillet, encanteur de la dite Municipalité, pour le compte de qui il appartiendra.
10 mai D PRIEUR, maire

ENFANT TROUVE—Il a été conduit au bureau du recorder, une petite négresse âgée d'environ 3 à 4 ans. Il y a environ 15 jours, … négresse … permission de son maître de se louer à elle-même, … chambre, rue d'Amour, elle avait deux enfants, l'un âgé de 7 à 8 ans, et l'autre de 3 à 4 ans; … l'abandonnant … trouvée et protégée par M Joseph Bernard qui l'a menée chez le recorder.
Il a été dit dans le quartier qu'a habité peu de jours cette négresse, que son maître était absent de l'état et que son agent ici était un M. Smith qui tient un emploi public.
Le propriétaire de l'enfant est prié de venir la reprendre en payant les frais du présent avis.
Bureau du recorder, Municipalité No. 3.
16 mai J. B. S. ST. AMAND, secrétaire.

SANGSUES.
PLUSIEURS milliers de belles et bonnes Sangsues à vendre à la pharmacie du soussigné,
A. A. PEYCHAUD,
6 juillet Rue Royale, No 123

Beaux Peignes d'ivoires Eventails et Cartes à jouer, reçus par le navire Huntsville, de New York
196 DOUZAINES beaux Peignes d'ivoire, grandeurs et qualités assortis; 4000 Eventails de …; 20 … en soie; 50 Eventails en plumes blanches, et 11 grosses Cartes à jouer, à vendre par POLLARD & GREEN,
6 juillet No. 53, rue de Chartres.

ALIMENT VEGETAL appelé Indostane.
REÇU et à vendre à la pharmacie du soussigné, … douzaines à boites de l'aliment ci dessus; l'Indostane n'est pas une composition, c'est un aliment végétal, naturel, très léger, très-nourrissant, qui provient de la partie médullaire d'un palmier de l'Indostan. Les essais faits par les premières notabilités médicales ont démontré qu'il est souverain pour développer les forces des enfants à la mamelle aux quels elle tient lieu du sein de la mère, et qu'on ne peut pas employer d'aliment plus adoucissant et plus analeptique dans les cas d'épuisement, pour les convalescents, contre la gastrite, les rhumes, les catarrhes, les faiblesses d'estomac et toutes les affections de la poitrine. Mais, pour en obtenir des effets prompts et marqués, on doit en continuer l'usage avec méthode, et surtout avec assiduité, en prendre au moins deux potages par jour. Quelque faible que l'on puisse être, on est assuré qu'il ne fatiguera jamais l'estomac.
6 juillet A. A. PEYCHAUD, Rue Royale, No. 123

EN débarquement du Huntsville, de New York, 40 barriques de Vin rouge, Médoc vieux. 20 balles foin, bonne qualité.
6 juillet LATASTE & BRULATOUR

EN débarquement du brick Vernon, venant du Havre, 250 paniers Vin de Champagne de Jolly, de qualité supérieure.
6 juillet LATASTE & BRULATOUR

EN magasin, d'importations antérieures, Vins fins en caisses et en barriques, blancs et rouges, de Bordeaux, Madère et Champagne—eau de vie en demi et quarts de pipes, de Dumon, Denny et autres; Guignolet d'Angers—Vinaigre d'Orléans—Genièvre de Hollande de Osy & fils de Rotterdam—1000 boites de Sardines à l'huile de Colin—quelques caisses conserves et pâtés assortis—salaisons assorties de Marseille—amandes en coques à la dame—raffineries assorties. LATASTE & BRULATOUR
6 juillet 19, rue St Louis.

POMMES SECHES—100 sacs pommes sèches de qualité supérieure, en magasin, et à vendre, rue Poydras No 12, par (8 jt) GRIVOT & PAIGE.

AVIS—Le public est prié de ne pas négocier un billet daté 3 mars 1837, à 8 mois de date, souscrit par Sterns & Co. en faveur de M. Courtney, pour la somme de 1000 piastres, attendu que le paiement du dit billet est arrêté.
19 mai STERNS, LANGDON & Co.

JUS de Limon en barils, à vendre par A CHOPARD,
8 juillet 36, rue de Chartres.

TRAITES sur New-York, à vendre par JOHN MINTURN,
8 juillet—5 Exchange Place.

UNE caisse Bas de soie noire, française, de qualités assorties, à vendre par VIDAL & LERETHE,
8 juillet 35, Chartres.

UNE caisse Gants de soie à jour, couleurs assorties, nouveaux dessins, à vendre par VIDAL & LERETHE,
8 juillet 35, Chartres.

WHISKEY—100 barils de vieux whiskey de Monongahela, en magasin, à vendre par
8 juil GRIVOT & PAIGE, 12 rue Poydras.

TRAITES sur Cincinnati, à vendre par
8 juil LAYET & AMELUNG, 17 Commerce.

A VENDRE par M. S Cucullu, Lapeyre & Co. rue Toulouse, No. 27.
246 caisses Sucre blanc de la Havane, 1ère qualité; 190 surons Tabac en feuille de Mauzanilla, 200,000 cigares de la Havane, de différentes qualités.

ON a besoin d'une bonne Nourrice—Une sans enfant aurait la préférence.—S'adresser de suite au bureau de l'Abeille. 27 mai

ON demande à louer un jeune nègre de 14 à 16 ans, comme domestique. S'adresser au bureau de l'Abeille.

LATASTE & BRULATOUR, ont transporté leur magasin au No. 19, rue St. Louis, … de Mss. Carrière, Daras & Co. 1 juillet

VINGT PIASTRES DE RECOMPENSE.
EST parti marron de chez le soussigné, il y a environ deux mois, le nègre nommé PHILEMON ou PHILIPPE, âgé de vingt neuf ans, taille de six pieds, peau très noire, … gros et rouge, barbe épaisse. Il lui manque plusieurs dents à la mâchoire supérieure. Il a l'habitude d'être loué dans les pensions comme cuisinier. On soupçonne qu'il s'est embarqué à bord de quelque steamboat, se disant libre. Il parle l'anglais et le français.
La récompense ci-dessus sera donnée à quiconque l'arrêtera et le logera en prison.
15 jt—3 A DIMITRY.

DETENU à la geôle de police du poste du faubourg Washington, de la 3me municipalité (à Francaty) EARL CANNON, mulâtre se disant libre, âgé de 34 ans, taille 5 pieds 7½ pouces figure alongée, peau basanée, ayant des plaies aux deux jambes. Avis est donné au propriétaire de le réclamer en se conformant à la loi.
Poste du faubourg Washington, ce 15 juillet 1837.
P. BAYHI,
15 juillet—10 Chef de Poste.

AVIS.
Détenu à la geôle de la paroisse St. Jean Baptiste, le nègre JAMES JOHNSON, se disant libre, le dit nègre est âgé de vingt-cinq ans, parlant anglais, taille 5 pieds 7 pouces.—Avis est donné au propriétaire de le réclamer en se conformant à la loi.
Paroisse St. Jean-Baptiste, le 11 juillet 1837.
15 juillet A. TROUARD, Dep. Shériff.

Détenu à la geôle de la paroisse St. Jean Baptiste, le nègre BOB, se disant appartenir à M. William Roy, du Bayou Sara, le dit nègre est âgé d'environ 26 à 27 ans, taille 5 pieds 8 pouces, ne parlant que l'anglais.
Avis est donné au propriétaire, de le réclamer en se conformant à la loi.
Paroisse St. Jean Baptiste, 6 juillet 1837.
15 juillet A. TROUARD, shériff.

AVIS—Détenus à la geôle de la paroisse St. Jean Baptiste, les nègres nommés Gilbert, et Jack; Gilbert se disant appartenir à Mr. Millaudon, âgé d'environ 18 ans, taille 4 pieds 7 pouces, parlant l'anglais et le français; Jack appartenant à Mr Evariste Labbé, âgé de 25 ans, taille 5 pieds 6 pouces, parlant le français et l'anglais.
Avis est donné aux propriétaires de les réclamer en se conformant à la loi.
Paroisse St. Jean-Baptiste ce 3 juillet 1837.
6 juillet—4 A. TROUARD, Dep. shériff.

20 Piastres de Récompense—Partie marronne de chez la soussignée, depuis le 15 mai dernier, la mulâtresse ISABAT, âgée de 24 ans, taille d'environ cinq pieds, le teint clair, d'une bonne constitution et ayant une grande cicatrice sur la poitrine provenant d'une brûlure. La récompense ci-dessus sera remise à quiconque la conduira dans une geôle de cet état ou la ramènera à sa maîtresse rue St. Claude No 163, entre Bayou et Quartier
1 juil—6 L ROUQUETTE

PARTI MARRON vers le 1er. de mai … nègre nommé Isaac Bennett, âgé d'environ 26 ans, … de cinq pieds huit … pouces, … S. Longcope, de … la récompense raisonnable ainsi que les frais seront payés à celui qui le livrera à
IRWIN, HALL & WALTON,
4 juillet—6 rue de la Commune, no 27.

150 Piastres de Récompense—Parti marron de chez le soussigné le … nègre JAMES ou JIM, âgé d'environ 21 ans, … taille de 5 pieds 7 ou 8 pouces, … parlant l'anglais … bateau à vapeur Mermoud, pour Little Rock.
La récompense … sera payée pour son arrestation.
4 juil— A. LEDOUX, 13, rue St Charles.

$25 DE RECOMPENSE.
Seront payés à quiconque arrêtera le … nommé JOHN SCOTT, … parti marron … près de 30 ans, 5 pieds 6, 8 pouces de hauteur, … Il a une cicatrice au dessus de l'œil gauche … d'un coup de hache, … Il parle … avant à Mrs Frerel, frères.
LOUIS SCHMIDT, au Going Saw Mill, dans le faubourg Livaudais
27 juin—15

… DE RECOMPENSE.
Partie marronne de chez le soussigné, lundi 29 du mois passé, la négresse FANNY, âgée d'environ 30 ans, taille 5 pieds, forte constitution, parlant le français et l'anglais, … qui demeure dans la partie inférieure de la ville, qu'on suppose qu'elle … On est prévenu de ne pas la recevoir sous peine d'être poursuivi conformément aux lois de l'état.
9 juin Wm. REGAN.

CINQUANTE PIASTRES DE RECOMPENSE.—Parti marron de l'habitation de M. A. Murat, près de Bâton Rouge, il y a environ 2 mois, le nègre MANUEL, … [illegible] … L'attention des capitaines et des propriétaires de steamboat est appelée sur ce sujet, et la récompense ci-dessus sera payée à quiconque logera ledit nègre à la geôle. 25 mai

$200 DE RECOMPENSE.
PARTIS marrons il y a quelques mois de … chez Mrs Chase et Anderson, DARY, nègre, âgé d'environ 30 ans, très-noir, ayant 5 pieds 10 pouces, fortement constitué, acheté de M. Mc…
SAM, âgé de 25 ans environ, très-noir, mesurant 5 pieds 9 pouces, ayant les os de la joue très-hauts, et …, acheté de M. Eaton.
La récompense ci-dessus sera donnée pour l'arrestation des deux, ou $100 pour chacun s'adressant à
YORKE Frères,
23 mai 65, rue du Camp.

Esclave marron détenu à la geôle—Il a été conduit à la geôle comme marron, un nègre nommé WILLIAM, et appartenant à Mr. Dran, rue St. Claude, à la Nouvelle-Orléans. Le propriétaire est prié de venir le réclamer, en prouvant sa propriété; autrement il en sera disposé conformément à la loi.
Paroisse Jefferson, 23 juin 1837.
23 juin—4 MANUEL GARCIA, shériff.

DETENU à la Geôle de Police du Poste du faubourg Washington, de la 3me Municipalité à Francaty, le nègre nommé GEORGE SHAW, se disant libre, âgé de 45 ans, taille 5 pieds 6 pouces, figure ordinaire, … Avis est donné au propriétaire de le réclamer en se conformant à la loi.
Poste du faubourg Washington, ce 11 juillet 1837.
11 juillet—10 P. BAYHI, chef de poste.

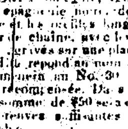

50 Piastres de Récompense seront … [illegible] … près du canal de la Banque. S'adresser à
15 juin P. SONIAT, à Carrollton.

CHIENNE PERDUE.
PERDU … chienne … espagnole … de taille moyenne, … avec un collier … avec les lettres E & B … [illegible] … somme de $50 sera donnée à celui qui fournira des preuves suffisantes pour la conviction du coupable. 11 juillet

ETAT DE LA LOUISIANE—Cour du Premier district judiciaire de l'Etat de la Louisiane—A tous ceux qui ces présentes concernent, salut:
Attendu que Evariste Blanc ayant acheté à une vente faite par T. Mossy & Gardel, la propriété ci-après décrite, s'est adressé au greffe de cette cour pour un avis conformément à un acte de la législature de l'Etat de la Louisiane, intitulé, "Acte pour confirmer les titres des acquéreurs aux ventes judiciaires," approuvé le 10 mars 1834.
Que soit connu et toutes personnes intéressées sont par les présentes sommées, au nom de l'Etat de la Louisiane, et de la Cour du Premier District Judiciaire, … de montrer … en conséquence d'un défaut de forme, dans l'ordre, … ou le jugement de la cour, en vertu duquel la vente a été faite, ou de toute irrégularité ou illégalité dans l'estimation, l'avis ou le temps et le mode de la vente, ou pour une autre cause que ce soit … dans trente jours à dater de la publication de cet avis, pourquoi la vente ainsi faite ne serait pas confirmée et homologuée.
Ladite propriété fut vendue par T. Mossy & Gardel, le 2… juillet de l'année 1836, en vertu d'un décret de cette cour rendu le 12 de mars de l'année 1835, dans l'affaire de Joseph Soniat Dufossat vs. Baptiste Beauregard, administrateur des biens des dits … numéro 7251 du docket de cette cour, à laquelle vente Evariste Blanc s'est rendu acquéreur pour le prix de $2460.
Description de la propriété d'après le transfert judiciaire.
Un lot de terre situé de l'autre bord du lac Pontchartrain, dans la paroisse St. Tammany en cet état entre les Bayou … et Paquetzmarinard environ six cent quatre vingt treize arpents, … superficie, ou plus, … le tout conformément à un plan dressé par Allon d'Hérécourt, député voyer de cette ville le 6 décembre 1831.
Nouvelle-Orléans, ce 31 mai 1837.
13 jul—3 ARMAND FITOT, greffier.

MESS PORC—à vendre par JOSEPH LANDIS & Co.
13 juillet 14, rue Poydras.

PRIME PORC—100 barils, à vendre par JOSEPH LANDIS & Co.,
13 juillet 14, rue Poydras.

TROUVE—Une somme d'argent, que le propriétaire peut avoir en prouvant sa propriété, et en payant les frais. S'adresser à HEFFORD & SORGENFREY,
18 juillet 18, rue Poydras.

MESS PORC—200 barils de mess porc, à vendre par JOSEPH LANDIS & Co,
13 juillet 14, rue Poydras.

100 MILLIERS de belles Briques du pays, à vendre par FRANKLIN & AMES,
13 juillet 55, rue du Camp.

PORC—150 barils Porc mess, 100 do prime, 50 do. désossé, à vendre par G DORSEY,
13 juillet No. 44, Nlle Levée.

JAMBON, plats-côtés et épaules, à vendre par G. DORSEY,
18 juillet No. 44, Nlle Levée.

WHISKEY—200 barils Whiskey commun et rectifié, à vendre par G. DORSEY,
18 juillet No. 44, Nlle Levée.

GRAISSE—200 tréquins Graisse ferme, en débarquement et à vendre par G. DORSEY,
13 juillet No. 44, Nlle Levée.

FARINE—quelques centaines de barils, qualité superfine, à vendre par G. DORSEY,
18 juillet No. 44, Nlle. Levée.

WHISKEY—50 barils whiskey de Monongahela, à vendre par ROBERT H. WHITE,
18 juillet No. 34, rue Gravier.

BRIQUES—100,000 briques du Lac, de bonne qualité, à vendre par WILLIAM BOMAN,
13 juillet No. 168, rue du Bassin.

VINAIGRE—50 barils vinaigre de cidre, à vendre par ROBERT H. WHITE,
18 juillet No. 34, Nouvelle Levée.

PORC—Mess, Prime, M.O. et P. O., à vendre par HEFFORD & SORGENFREY,
18 juillet No 18, rue Poydras.

SUCRE—… boucauts sucre, en magasin, à vendre par (18 jt) HEFFORD & SORGENFREY.

BEURRE—20 fréquins beurre de l'Ouest, en magasin, à vendre par
18 juillet HEFFORD & SORGENFREY.

Avis judiciaires.

ETAT DE LA LOUISIANE—Cour de Paroisse pour la Paroisse et ville de la Nouvelle Orléans—No. 9795.—Présent l'honorable Charles Maurian, 30 juin 1837.—Nelson Pavajeau, h. c. l. contre ses créanciers, pour un atermoiement. Sur lecture et enregistrement de la pétition et de la cédule dans cette affaire, il est ordonné par la Cour, que les créanciers de l'insolvable aient à s'assembler en l'étude de L. Féraud, notaire public, le Jeudi 3 août 1837, afin de délibérer sur les affaires du dit insolvable, et qu'en même temps toutes poursuites contre sa personne et ses propriétés soient suspendues.
Bureau du greffier, 30 juin 1837
1 juillet—9,2pa ARMAND FITOT, Greffier.

ETAT DE LA LOUISIANE—Cour de Paroisse pour la paroisse et ville de la Nouvelle Orléans—Présent l'hon. Charles Maurian, juge—No. 9942—Bredeau de Le Bleux contre ses créanciers. La cession des biens du dit insolvable est par le présent acceptée par la cour pour le bénéfice de ses créanciers, et il est ordonné qu'une assemblée des créanciers ait lieu en l'étude de F. Grima, notaire public, le lundi 24 de Juillet courant, afin de délibérer sur les affaires dudit insolvable, et en même temps toutes procédures contre sa personne et ses propriétés sont suspendues.
Par ordre de la Cour. Bureau du Greffier, Nouvelle Orléans, 11 juillet 1837.
13 juillet—3 ARM. GUYOL, dep. greff.

ETAT DE LA LOUISIANE—Cour de Paroisse pour la Paroisse et ville de la Nouvelle Orléans—Présent l'honorable Maurian juge—No. 9763—M. W. Hinkle, contre ses créanciers—La cession des propriétés de pétitionnaire ayant été acceptée par la Cour, pour le bénéfice de ses créanciers, il est ordonné qu'une assemblée desdits créanciers ait lieu au bureau de Jules Mossy, notaire public, lundi 24ème jour de juillet 1837, afin de délibérer sur les affaires du pétitionnaire, et en même temps toutes poursuites contre sa personne et ses propriétés sont suspendues. Il est de plus ordonné que M. Guyol, avocat, soit nommé pour représenter les créanciers absents—Par ordre de la Cour.
20 juin—2,2 … J. OLLIE, Député Greffier

ETAT DE LA LOUISIANE—Cour de Paroisse pour la paroisse et ville de la Nouvelle Orléans—Je certifie que le 27 juin 1837, jugement a été rendu en cette Cour, dans l'affaire de J Pinnard de Rieux contre sa femme, dans les mots et chiffres suivans, savoir: "No. 9734. J. Pinnard de Rieux contre sa femme.—Il est ordonné, adjugé et décrété que jugement soit rendu en faveur du plaintiff contre la défenderesse, … et que le défendeur paie les frais du procès."
Ce 10 juillet 1837.
(Signé) CHARLES MAURIAN, Juge.
En témoignage de quoi j'ai signé les présentes et apposé la signature et le sceau de la dite Cour, à la Nouvelle-Orléans, ce 19e jour de juillet, dans l'année de Notre Seigneur mil huit cent trente-sept, et la soixante-deuxième de l'Indépendance des Etats Unis.
(Signé) ARM. GUYOL,
20 juillet—3 Dép Greffier

NOTIFICATION est par le présent donnée … aux propriétaires, ayant des terrains dans les limites du 3ème district de la … municipalité, d'avoir à se conformer dans … jours de la date de cette notification à une ordonnance du conseil, en date du 16 février 1825, concernant les trottoirs.
Résolu qu'il soit du devoir des commissaires de police de donner immédiatement des ordres pour faire faire ou réparer dans les deux mois suivant la … de la présente ordonnance, les banquettes en pièces de cyprès, … sur les rues ci-dessous …
Dans toute cette partie du faubourg Marigny et du nouveau faubourg Marigny, jusqu'à cent vingt pieds au delà de la rue Elysian Fields.
Dans toute cette partie du faubourg Marigny et du faubourg Franklin jusqu'à cent vingt pieds au delà de la rue Moraies.
Dans toute cette partie du 3ème district, depuis la rue d'Enghien, jusqu'à la rue des Frenchmen, et dans la profondeur jusqu'à cent vingt pieds au delà de la rue des Grands Hommes.
Et ils devront aussi ordonner de faire faire dans le même temps et de la même manière, les banquettes dans cette partie du 3ème district, au dessous de la rue des Grands Hommes, jusqu'à la rue Pologne, au delà de la rue de la Levée.
Résolu qu'ils devront faire faire dans le même temps et en madriers de cyprès, de quatre pouces d'épaisseur, les banquettes dans toute cette partie du 3ème district, depuis cent vingt pieds au delà de la rue des Grands Hommes, … jusqu'à la limite supérieure de Mr. L. B. Macarty.
Résolu que le député voyer, devra à la demande des commissaires de police, donner … les alignements et niveaux nécessaires pour faire faire les dites banquettes, et en cas de négligence de la part des propriétaires à se conformer aux dispositions de la présente ordonnance, il sera du devoir des commissaires de faire faire les banquettes, après dix jours d'avis donné par la gazette officielle de la municipalité, aux frais des propriétaires …
Nouvelle Orléans le 27 mai 1837.
29 mai—2m A. ROUSSEAU, … de police pour le 2d district.

A VENDRE par les soussignés en débarquement de l'Anne Louise, venant de Bordeaux:
10 barils poisvert
10 do haricots blancs
10 do rouges
10 do lentilles
100 caisses fruits à l'eau-de-vie
50 do … superfines
200 paniers anisette …
250 boîtes sardines de Colin
… paniers bouteilles …
… Importation antérieure
200 barriques vin rouge
150 … vin blanc
2000 caisses vins différentes marques
300 do Champagne
100 do grand Ferrage
160 paniers champagne différentes marques
400 caisses liqueurs Marseille
100 do huile de Nice
200 paniers huile de Bordeaux
150 barils wiskey rectifiée de preuve
500 sacs café Havane, …
Eau-de-vie, Gin, … H. PALOC & DUFOUR, 53 rue Conti.
5 juin

POLHEMUS & COOK—Peintres, d'enseignes, ornements et de bâtiments, place de la bourse no. 25, près de la poste
Les soussignés, espèrent par leur exactitude et leur … à prix modérés, mériter la confiance du public. Transparents et … de marine, imitation de bois, marbres, … de bateaux à vapeur, s'exécutent avec la plus grande promptitude.
24 av

OUVERTURE
D'UN NOUVEAU MAGASIN,
Rue d'Orléans, tout près de la rue Royale, maison de Mr. Vigne.
LE soussigné, arrivant de France par le navire le Tabaso, a l'honneur de prévenir le public et … Dames, les jeunes fashionables et les … qu'il vient d'ouvrir aujourd'hui, 29 mai, un magasin … [illegible] … savoir:
… Bijouterie fine; … Modes, … Dentelles; Broderies … Rubans … Cols; … Fichus; Tabliers … Mantelets … &c.
… gants … soie, coton et fil d'Ecosse.
Peignes d'écaille et de buffle.
… Canons … genre, Cravates …
Corsets de bas et haut prix
Souliers, Cordonnerie en … et en bottes
Caves à liqueurs: Nécessaires pour Dames, Portefeuilles, &c.
Tabletterie fine; Coffrets; Albums; … Cornets de bal. … à cigares … Cachets; … Boîtes à musique … &c.
Glaces de toute grandeur avec cadres …
Brosses fines; … pour hommes et pour femmes; Harnais complet.
Briquets Phosphoriques d'invention nouvelle et de …
Habillements … et d'été par les premiers tailleurs de Paris; … et Souliers fins; Chapeaux de soie et Castor rose; Chemises en …; Foulards et Cols de couleur
Vins de Champagne et de Porto, qualité rare; Cerises à l'eau-de-vie; Liqueurs de toute espèce en cruchons de porcelaine, … extra-fines.
Biscuits de Rheims et Saucissons de Lyon, qualité supérieure.
Capsules gélatineuses au baume de Copahu, et Liquide … du docteur Bouchardat, … pour les cheveux et en arrêter la chute.
En outre le soussigné attend, par le … arrivage, un choix de … porcelaine …
6 juin F. GAILLARDET.

LES soussignés ont reçu par les derniers arrivages de France et offrent à vendre à des prix raisonnables, les articles suivants:
4 caisses Barraniet à l'huile et au beurre
1 caisse Fruits confits.
1 assortiment de Parfums différentes grandeurs.
4 pipes Eau de Vie de Cognac, bonne qualité.
2 caisses Fruits … à pierre …
500 paniers Guignolet d'Angers.
800 … Vinaigre blanc.
150 caisses Vin muscat de Frontignan.
200 caisses Cérises à l'Eau-de-vie.
1 grand assortiment de Cannes.
10 barriques Vin rouge de Médoc.
1 do do de Javel, pour …
150 caisses Vin St-Julien Médoc, 1re qualité.
2 caisses … françaises.
3 caisses balais en crin … autres articles.
F. HENRY & J. JURANS,
22 juin—1m No 36, Vieille-Levée.

BILLETS de la banque des Etats-Unis, à vendre par ROBINSON & Co.
29 juin 45, rue du Camp.

BRIQUES A FEU DE PREMIERE QUALITE.
A VENDRE … de M. Bon…, près de Pensacola, de 3 à 400,000 briques d'une qualité … [illegible] … commande.
JAMES & STARKE.
22 juin—6w

FEUILLES EN CUIVRE—300 paquets première qualité R. G, à vendre par COIT & Co
27 juin no 20 rue de la Douane

LE soussigné offre en vente, à des prix raisonnables, 150 paniers Champagne; 2 quarts Vin vieux de Xerès; 20 barils vieux Whiskey de Monongahela, 200 000 Cigares de qualités assorties; 30 caisses Vin de Bordeaux; 4 caisses de Thé supérieur, 100 barrillets Clous grandeurs assortis.
J. ROBERT & Co.
6 juillet 47, Bienville.

FOIN—200 balles de foin du Nord, maintenant à bord du brick Catherine, à vendre par GEORGE BEDFORD,
1 juillet 22 rue Bienville.

L. DEPOORTER, Chirurgien Dentiste, rue du Canal, no 130. … [illegible] … N. B. L. D. traite les maladies de la bouche, …

GRAISSE—45 … HEFF…

TERMS OF TH…
SUBSCRIPTION—Twelve D… per annum, payable annu… dollars for the tri-weekly coun… year in advance, where no… No subscription will be disco… are settled. In case of disco… notice, in writing, must be… one to the expiration of subs…
ADVERTISING—One dollar … insertion, and half that price … any material alteration fro… ments will be charged as a n… less is a square.
ADVERTISEMENTS ordered … week, will be charged … insertion.
YEARLY ADVERTISERS—M… forty dollars for English a… guages, Banks, Insurance C… public institutions, fifty doll… $40 for both languages. Ship… or commission merchants, … and $30 for both language…
MARRIAGE AND OBITUARY … the attention of the pu… cards of passengers, benefits, … one dollar per square, for … language.
COMMUNICATIONS or Advert… nature, when admissible, shal… in advance.
A deduction of twenty-five … to Auctioneers, Sheriffs, Re… sales of Real Estate, … and 50 per cent. in … sales of other property.
… [illegible]

FOR LOUISVILLE, … All intermediat… The … Isaac … North America … GRIVOT & PA… June 8

FOR CINC… The … steam … Cincin… … June 21.

Coastwise …
FOR NEW … Ligonia, … LEVI H. G…
FOR NEW YO… … Marwood, … BA…

European T…
FOR LIVER… Ruthelia, cap… For freight of 150 hhds To… and passage, having hands… june 22.
FOR LIV… The … Cuspian … H C …
FOR LON… Nimrod, Capt … june 17 … L. H …
FOR LIVERP… Clarissa … H …
FOR LIVE… Arab … june 10
FOR HAV… Banque Virginia, … june 6

West India…
FOR HAV… june 27
FOR HAV… june 4

Mexico and Te…
FOR BRAZOS … june 24
FOR MATAGO… june 22
FOR BRAZOS … Caldwell, … JOHN GROW …
FOR VERA C… JOSE PRAT…
FOR CADIZ… Spain—The … Viscayna, …
FOR FREIGH… To St Jago de … Fort in the W… Lady Hope, … KOHN, DARON & … june 29

NOTICE TO T…
THE W… with the Steam Boat … Charleston on Thursday … returning leave W… Monday. The Coaches … Monday, Wednesday and … reach Halifax in thirty six … persons … Portsmouth in … the Bay, which leave Po… day and Friday.
The Company are able … three Coaches on the arr… the next day if necessary, … appointed.
The travelling public … find on this line, good c… drivers, attentive agents, … the world. These he … them a fair share of patro…
A stage runs tri-weekly … Fayetteville; and one twice a w… Newbern, Washington an… with the Steam Boat which … the Portsmouth Rail Road.
Passengers leaving August… reach Charleston … Wilmington by … Halifax by stages next day … Portsmouth by Rail Road … and Baltimore by steamboat … FARE from Charleston … Distance 340 miles.
Wilmington, June 16th.

NOTI…
THE public is hereby … a note, dated Ma… drawn by Sterns & Co … one Thousand Dollars, as … ped.

CHARLES H. …
No 46 CHAR…
Keeps … on han… ELEGANT & USE… Mahogany, Maple, …

NOTICE—The … their friends and the … have this day entered in … name and firm of "Merr… lumber and stave business … Their office is corner … faubourg Lafayette, whe… with promptness.

LOST OR STOLEN … rican Houses; one … feet white, and white … in Tchoupitoulas stre… the building of Jean Mor… ward will be given to w… the above mentioned …

AN American negro … strong constitution, … child, is offered to be rent… in this city or in the coun… manx, Midwife, No 163, …

TWO splendid fancy … july 15