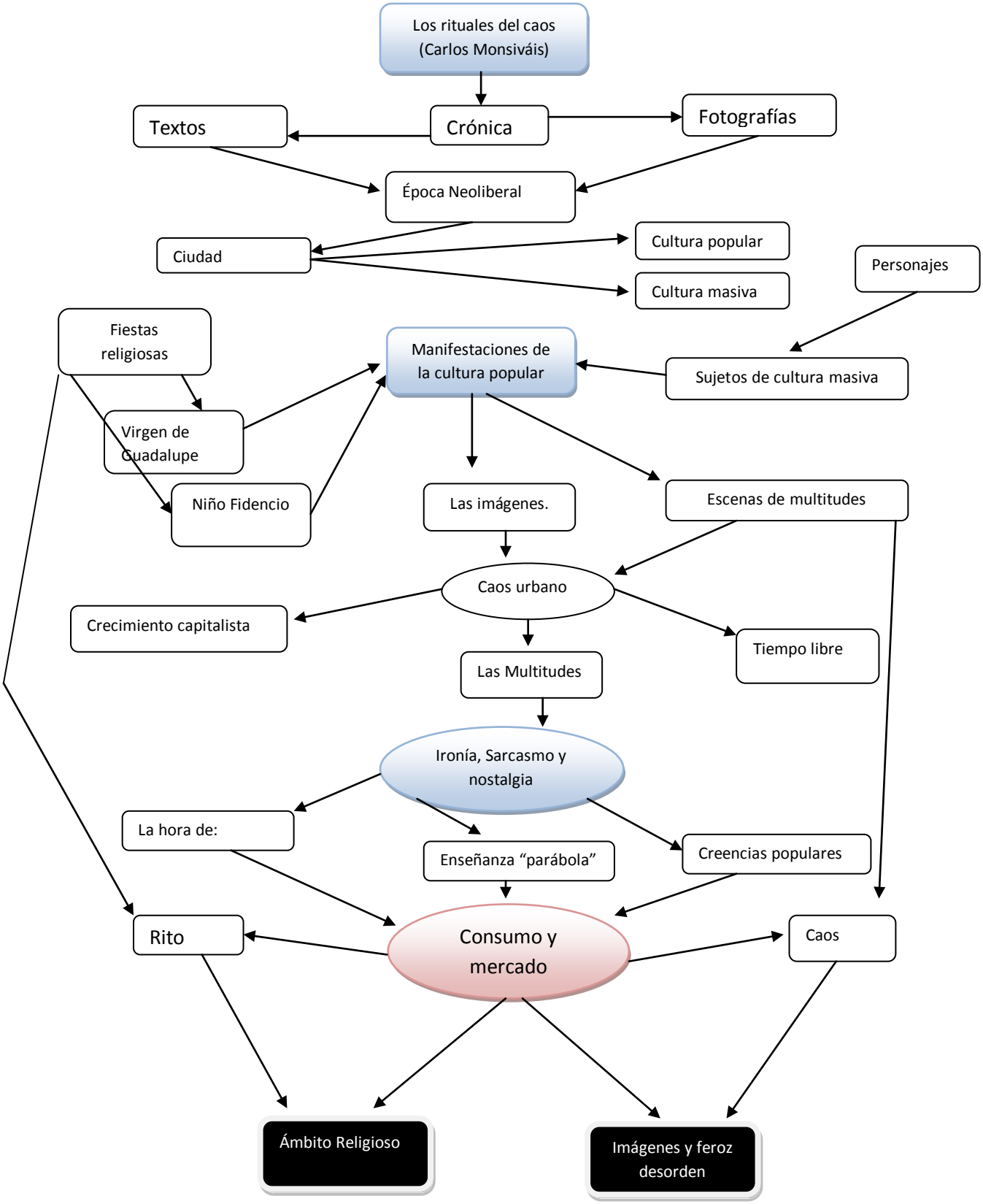
Los rituales del caos (Carlos Monsiváis)
Textos
Crónica
Fotografías
Época Neoliberal
Ciudad
Cultura popular
Cultura masiva
Personajes
Fiestas religiosas
Manifestaciones de la cultura popular
Sujetos de cultura masiva
Virgen de Guadalupe
Niño Fidencio
Las imágenes.
Escenas de multitudes
Caos urbano
Crecimiento capitalista
Tiempo libre
Las Multitudes
Ironía, Sarcasmo y nostalgia
La hora de:
Enseñanza "parábola"
Creencias populares
Rito
Consumo y mercado
Caos
Ámbito Religioso
Imágenes y feroz desorden