

ANNONCES JUDICIAIRES.

VENTES PAR LE SHERIFF.

ANNONCE JUDICIAIRE.

Vente Mercredi 23 Novembre de Deux Grands Ilets de Valeur dans le Sixième District.

Bernard Weiss et Henry L. Garland Jr. COUR CIVILE DE DISTRICT POUR LA PAROISSE D'ORLEANS.

1° Un îlot de terre situé dans le Sixième District de cette ville, comprise dans l'ancien lot de terre appartenant à Henry Clay, les rues Story, Delord et Bloomingdale on State.

2° Un autre îlot de terre situé dans le Sixième District de cette ville, comprise dans l'ancien lot de terre appartenant à Henry Clay, les rues Story, Delord et Bloomingdale on State.

3° Un autre îlot de terre situé dans le Sixième District de cette ville, comprise dans l'ancien lot de terre appartenant à Henry Clay, les rues Story, Delord et Bloomingdale on State.

ANNONCE JUDICIAIRE. Vente Mercredi 23 Novembre 1898.

Propriété améliorée de valeur dans le Sixième District.

Connue comme les Nos 742 et 744 de l'avenue Napoléon, entre les rues Annunciation et Chippewa.

Suburban Building and Loan Association vs Mme Josephine Wolf.

COUR CIVILE DE DISTRICT POUR LA PAROISSE D'ORLEANS. En vertu d'un writ de saisie et de vente à moi adressé par l'Honorable Cour Civile de District pour la Paroisse d'Orléans.

Un certain lot de terre avec toutes les bâtisses et améliorations, situé dans le Sixième District, dans l'île bornée par l'avenue de la Louisiane et les rues Delachaise, Chippewa et Annunciation.

ANNONCE JUDICIAIRE. Vente du centenaire et installations, etc., d'une buvette, un cash register, etc.

Helien Rosenthal vs George J. Carapatka.

COUR CIVILE DE DISTRICT pour la Paroisse d'Orléans. En vertu d'un writ de fieri facias à moi adressé par l'Honorable Cour Civile de District pour la Paroisse d'Orléans.

Un local No 833 rue Foydras encoignure Carroll. Le contenu et installations, meubles et liquides, etc., de la buvette contenu dans ledit local.

ANNONCE JUDICIAIRE. Ventes de Deux Ilets de Terre de Valeur dans le Septième District.

Mme Louise Wiegand vs Soc. Dr E. B. Benton.

COUR CIVILE DE DISTRICT pour la Paroisse d'Orléans. En vertu d'un writ de fieri facias à moi adressé par l'Honorable Cour Civile de District pour la Paroisse d'Orléans.

Un certain lot de terre avec toutes les bâtisses et améliorations, situé dans le Sixième District, dans l'île bornée par l'avenue de la Louisiane et les rues Delachaise, Chippewa et Annunciation.

ANNONCE JUDICIAIRE. Ventes de Deux Ilets de Terre de Valeur dans le Septième District.

Mme Louise Wiegand vs Soc. Dr E. B. Benton.

COUR CIVILE DE DISTRICT pour la Paroisse d'Orléans. En vertu d'un writ de fieri facias à moi adressé par l'Honorable Cour Civile de District pour la Paroisse d'Orléans.

Un certain lot de terre avec toutes les bâtisses et améliorations, situé dans le Sixième District, dans l'île bornée par l'avenue de la Louisiane et les rues Delachaise, Chippewa et Annunciation.

ANNONCE JUDICIAIRE. Ventes de Deux Ilets de Terre de Valeur dans le Septième District.

Mme Louise Wiegand vs Soc. Dr E. B. Benton.

COUR CIVILE DE DISTRICT pour la Paroisse d'Orléans. En vertu d'un writ de fieri facias à moi adressé par l'Honorable Cour Civile de District pour la Paroisse d'Orléans.

Un certain lot de terre avec toutes les bâtisses et améliorations, situé dans le Sixième District, dans l'île bornée par l'avenue de la Louisiane et les rues Delachaise, Chippewa et Annunciation.

ANNONCE JUDICIAIRE. Ventes de Deux Ilets de Terre de Valeur dans le Septième District.

Mme Louise Wiegand vs Soc. Dr E. B. Benton.

COUR CIVILE DE DISTRICT pour la Paroisse d'Orléans. En vertu d'un writ de fieri facias à moi adressé par l'Honorable Cour Civile de District pour la Paroisse d'Orléans.

Un certain lot de terre avec toutes les bâtisses et améliorations, situé dans le Sixième District, dans l'île bornée par l'avenue de la Louisiane et les rues Delachaise, Chippewa et Annunciation.

ANNONCE JUDICIAIRE. Ventes de Deux Ilets de Terre de Valeur dans le Septième District.

Mme Louise Wiegand vs Soc. Dr E. B. Benton.

GRAND HOTEL, CINCINNATI, OHIO.

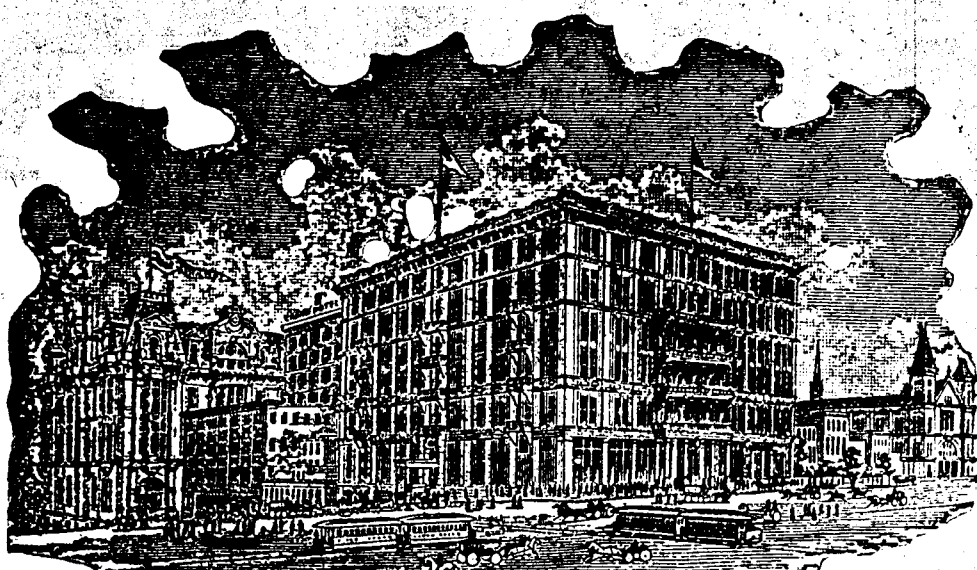

THE A. G. CORRE HOTEL CO., Propriétaires

Adresse pour les cablegrammes: "CORRE", Cincinnati.

TENU SUR LES PLANS AMERICAIN ET EUROPEEN.

A. G. CORRE, Président; D. C. SHEARES, Vice-Président et Gérant; C. H. HARVEY, Secrétaire et Trésorier.

Cuisine supérieure -- Tous les agréments modernes, aménagement nouveau.

AUDITORIUM HOTEL

Avenue Michigan et rue Congrès, CHICAGO.

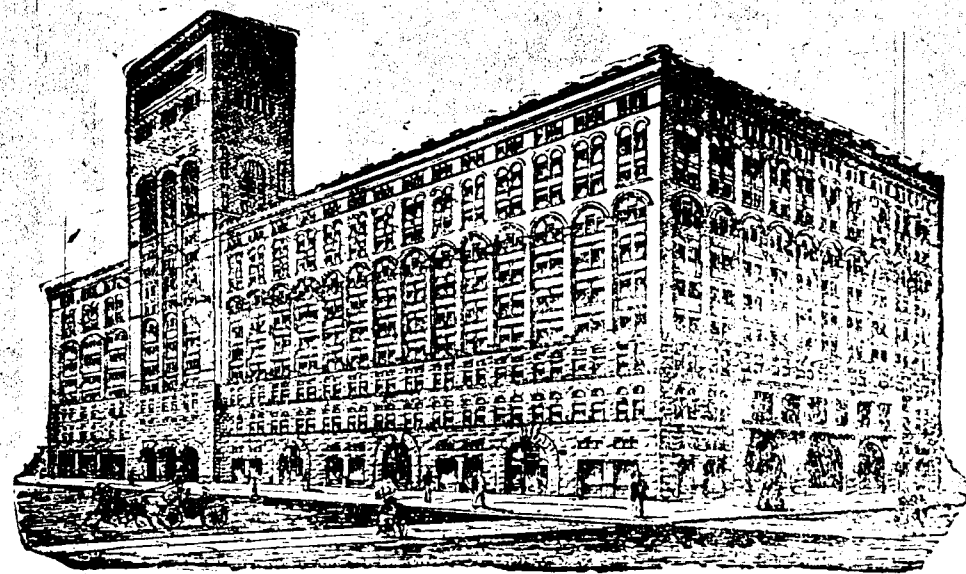

La bâtisse la plus vaste et la plus massive au monde. Construite en pierres et en fer; dix étages; devantures à l'Est, au Sud et à l'Ouest, ayant une moyenne de 710 pieds sur les trois rues.

Auditorium Hotel Company, BRESLIN ET, SOUTHGATE.

ANNONCES JUDICIAIRES

VENTES PAR LE CONSTABLE.

PREMIERE COUR DE CITE DE LA Nouvelle-Orléans.

En vertu d'un writ de fieri facias, à moi adressé par l'Honorable Cour de Cite de la Nouvelle-Orléans, agissant pour l'Hon. W. R. Richardson, juge de la Première Cour de Cite de la Nouvelle-Orléans.

Un certain lot de terre avec toutes les bâtisses et améliorations, situé dans le Sixième District, dans l'île bornée par l'avenue de la Louisiane et les rues Delachaise, Chippewa et Annunciation.

ANNONCE JUDICIAIRE. Vente de Propriété de Valeur dans le Sixième District.

Faisant face à l'encoignure des rues Valmont et Long, dans l'île bornée par lesdites rues, et les rues Soniat et Breslau.

Otto M. Seidel vs Mary E. Resgan, femme de Samuel B. Milion.

COUR CIVILE DE DISTRICT POUR LA PAROISSE D'ORLEANS. En vertu d'un writ de fieri facias à moi adressé par l'Honorable Cour Civile de District pour la Paroisse d'Orléans.

Un certain lot de terre avec toutes les bâtisses et améliorations, situé dans le Sixième District, dans l'île bornée par l'avenue de la Louisiane et les rues Delachaise, Chippewa et Annunciation.

ANNONCE JUDICIAIRE. Vente de Propriété de Valeur dans le Sixième District.

Faisant face à l'encoignure des rues Valmont et Long, dans l'île bornée par lesdites rues, et les rues Soniat et Breslau.

Otto M. Seidel vs Mary E. Resgan, femme de Samuel B. Milion.

COUR CIVILE DE DISTRICT POUR LA PAROISSE D'ORLEANS. En vertu d'un writ de fieri facias à moi adressé par l'Honorable Cour Civile de District pour la Paroisse d'Orléans.

Un certain lot de terre avec toutes les bâtisses et améliorations, situé dans le Sixième District, dans l'île bornée par l'avenue de la Louisiane et les rues Delachaise, Chippewa et Annunciation.

ANNONCES JUDICIAIRES

VENTE PAR LE SHERIFF.

ANNONCE JUDICIAIRE.

Vente d'une propriété de valeur améliorée du Troisième District.

Connue comme No 518 rue Mandeville, entre les rues Viotore et Moreau.

Luke Ghergich vs (Mise) Kate Manning.

COUR CIVILE DE DISTRICT POUR LA PAROISSE D'ORLEANS. En vertu d'un writ de fieri facias à moi adressé par l'Honorable Cour Civile de District pour la Paroisse d'Orléans.

Un certain lot de terre avec toutes les bâtisses et améliorations, situé dans le Sixième District, dans l'île bornée par l'avenue de la Louisiane et les rues Delachaise, Chippewa et Annunciation.

ANNONCE JUDICIAIRE. Vente de Propriété de Valeur dans le Sixième District.

Faisant face à l'encoignure des rues Valmont et Long, dans l'île bornée par lesdites rues, et les rues Soniat et Breslau.

Otto M. Seidel vs Mary E. Resgan, femme de Samuel B. Milion.

COUR CIVILE DE DISTRICT POUR LA PAROISSE D'ORLEANS. En vertu d'un writ de fieri facias à moi adressé par l'Honorable Cour Civile de District pour la Paroisse d'Orléans.

Un certain lot de terre avec toutes les bâtisses et améliorations, situé dans le Sixième District, dans l'île bornée par l'avenue de la Louisiane et les rues Delachaise, Chippewa et Annunciation.

ANNONCE JUDICIAIRE. Vente de Propriété de Valeur dans le Sixième District.

Faisant face à l'encoignure des rues Valmont et Long, dans l'île bornée par lesdites rues, et les rues Soniat et Breslau.

Otto M. Seidel vs Mary E. Resgan, femme de Samuel B. Milion.

ANNONCES JUDICIAIRES.

VENTES PAR LE SHERIFF.

ANNONCE JUDICIAIRE.

Vente d'une propriété de valeur améliorée du Troisième District.

Connue comme No 518 rue Mandeville, entre les rues Viotore et Moreau.

Luke Ghergich vs (Mise) Kate Manning.

COUR CIVILE DE DISTRICT POUR LA PAROISSE D'ORLEANS. En vertu d'un writ de fieri facias à moi adressé par l'Honorable Cour Civile de District pour la Paroisse d'Orléans.

Un certain lot de terre avec toutes les bâtisses et améliorations, situé dans le Sixième District, dans l'île bornée par l'avenue de la Louisiane et les rues Delachaise, Chippewa et Annunciation.

ANNONCE JUDICIAIRE. Vente de Propriété de Valeur dans le Sixième District.

Faisant face à l'encoignure des rues Valmont et Long, dans l'île bornée par lesdites rues, et les rues Soniat et Breslau.

Otto M. Seidel vs Mary E. Resgan, femme de Samuel B. Milion.

COUR CIVILE DE DISTRICT POUR LA PAROISSE D'ORLEANS. En vertu d'un writ de fieri facias à moi adressé par l'Honorable Cour Civile de District pour la Paroisse d'Orléans.

Un certain lot de terre avec toutes les bâtisses et améliorations, situé dans le Sixième District, dans l'île bornée par l'avenue de la Louisiane et les rues Delachaise, Chippewa et Annunciation.

ANNONCE JUDICIAIRE. Vente de Propriété de Valeur dans le Sixième District.

Faisant face à l'encoignure des rues Valmont et Long, dans l'île bornée par lesdites rues, et les rues Soniat et Breslau.

Otto M. Seidel vs Mary E. Resgan, femme de Samuel B. Milion.

COMPAGNIE D'ASSURANCE LIVERPOOL & LONDON & GLOBE.

Plus de \$70,000,000 de pertes payées aux Etats-Unis.

Forces payées pour l'incendie de Chicago \$3,289,091 Forces payées pour l'incendie de Boston \$1,427,290

Les pertes et toutes les affaires de la compagnie sont réglées par les officiers et les directeurs à la Nouvelle-Orléans, sans avoir recours à aucun autre bureau, ainsi que le font les compagnies locales.

DIRECTEURS A LA NOUVELLE-ORLEANS: GUSTAF E. WESTFELDT, L. O. FALLON, LUCAS E. MOORE, O. M. SORIA.

SECRÉTAIRE: L. O. FALLON, Secrétaire-Résident. J. G. FEPPER, Secrétaire-Adjoint.

Succursale de la Compagnie d'Assurances du Sun Mutual DE LA NOUVELLE-ORLEANS.

Capital payé... \$500,000 00 Actif, le 1er Janvier 1898... 1,097,249 18

COMPAGNIE D'ASSURANCES DES MARCHANDS

DE LA NOUVELLE-ORLEANS.

PAUL CAPDEVIELLE, Président; JULES MONTREUIL, Secrétaire

BUREAU: RUE DU CANAL, 622.

ASSURE contre toutes pertes causées par l'incendie sur les rivières et sur les mers.

CONSEIL D'ADMINISTRATION: MM. D. A. Chaffraix, M. W. Smith, W. H. Bofinger, Paul Capdevielle, J. P. Baldwin, Hy. C. Boucher, Jaymes Magi, J. S. Zacharie, A. Xiques, U. Koan et U. Marinoni.

Capital-actions... \$500,000 00 Réserve pour risques non expirés de 1897... 142,170 69

COMPAGNIE D'ASSURANCES DE LA NOUVELLE-ORLEANS.

Capital-actions... \$500,000 00 Réserve pour risques non expirés de 1897... 142,170 69

COMPAGNIE D'ASSURANCES DE LA NOUVELLE-ORLEANS.

Capital-actions... \$500,000 00 Réserve pour risques non expirés de 1897... 142,170 69

COMPAGNIE D'ASSURANCES DE LA NOUVELLE-ORLEANS.

Capital-actions... \$500,000 00 Réserve pour risques non expirés de 1897... 142,170 69

COMPAGNIE D'ASSURANCES DE LA NOUVELLE-ORLEANS.

Capital-actions... \$500,000 00 Réserve pour risques non expirés de 1897... 142,170 69

COMPAGNIE D'ASSURANCES DE LA NOUVELLE-ORLEANS.

Capital-actions... \$500,000 00 Réserve pour risques non expirés de 1897... 142,170 69

COMPAGNIE D'ASSURANCES DE LA NOUVELLE-ORLEANS.

Capital-actions... \$500,000 00 Réserve pour risques non expirés de 1897... 142,170 69

COMPAGNIE D'ASSURANCES DE LA NOUVELLE-ORLEANS.

Capital-actions... \$500,000 00 Réserve pour risques non expirés de 1897... 142,170 69

COMPAGNIE D'ASSURANCES DE LA NOUVELLE-ORLEANS.

Capital-actions... \$500,000 00 Réserve pour risques non expirés de 1897... 142,170 69

COMPAGNIE D'ASSURANCES DE LA NOUVELLE-ORLEANS.

Capital-actions... \$500,000 00 Réserve pour risques non expirés de 1897... 142,170 69

COMPAGNIE D'ASSURANCES DE LA NOUVELLE-ORLEANS.

Capital-actions... \$500,000 00 Réserve pour risques non expirés de 1897... 142,170 69

COMPAGNIE D'ASSURANCES DE LA NOUVELLE-ORLEANS.

Capital-actions... \$500,000 00 Réserve pour risques non expirés de 1897... 142,170 69

COMPAGNIE D'ASSURANCES DE LA NOUVELLE-ORLEANS.

Capital-actions... \$500,000 00 Réserve pour risques non expirés de 1897... 142,170 69

COMPAGNIE D'ASSURANCES DE LA NOUVELLE-ORLEANS.

Capital-actions... \$500,000 00 Réserve pour risques non expirés de 1897... 142,170 69

COMPAGNIE D'ASSURANCES DE LA NOUVELLE-ORLEANS.

Quinzième Etat Annuel

THE Southern Insurance COMPANY, OF NEW ORLEANS.

COMPAGNIE D'ASSURANCES DU Sud de la Nlle-Orléans.

Nlle-Orléans, le 14 Janvier 1898.

La Compagnie, conformément à sa charte, publie l'état suivant de ses affaires pendant l'année terminée le 31 Décembre 1897.

Primes reçues: Sur risques d'incendie \$392,131 00 Sur risques de rivières 3,374 72 Sur risques de mer... 2,520 05

A déduire: Réserve pour les primes non acquises de 1897... \$142,170 69 Primes non acquises de 1898... 50,401 05 Réassurances... 37,453 79

Total... \$290,054 37

Primes et pertes... \$315,568 68

Recettes nettes... \$315,568 68

Sur risques d'incendie \$113,671 64 Sur risques de rivières 1,051 32 Sur risques maritimes 777 90

Total... \$115,450 86

Commission... 56,882 61 Excès et honoraires... 15,899 06 Dépenses générales et d'agence, moins intérêt... 34,601 74

Total... \$290,054 37

Balances... \$92,758 79

Réserve pour pertes ajustées et non ajustées... 36,249 07

Profit net... \$66,504 71

Moins: Dividende de juillet 1897... 12,000 00

A ajouter: Fonds de réserve de 1896... 47,500 00

Réserve et fonds de surplus 31 décembre 1897... \$102,004 71

Comptant en banque et en bureau \$70,000 bons de la ville de la Nouvelle-Orléans à court terme à 102 1/2 % 171,750 08

160,000 bons de la Louisiane à court terme à 102 1/2 % 80,000 00

\$110,000 bons à prime de la ville de la Nlle-Orléans à 202 1/2 % 223,950 00

\$1,500 bons à prime de la ville de la Nouvelle-Orléans (collatéraux) à 235 % 3,566 00

Primes en paiement et garantis par dépôt de titres (collatéraux) 17,750 00

Une action Louisiana Sugar Exchange... 75 00

Une action French Opera House Association... 50 00

25 actions de la N. O. Warehouse Company... 350 00

Propriété Foncière - Bâtisse de la Poste, No 314 rue Camp N. O. 25,000 00

Moins: Dividende de juillet 1897... 12,000 00

Membres, installations, coffres, etc... 2,000 00

Total... \$274,134 23

Capital-actions... \$500,000 00 Réserve pour risques non expirés de 1897... 142,170 69

Réserve pour risques non expirés et non ajustés... 28,249 07

Dividendes non réclamés... 750 00

Comptes en banque... 2,928 88

Fonds de réserve et de surplus 31 déc 1897... 102,004 71

Total... \$574,134 23

L'état ci-dessus est une copie exacte et certifiée vraie de la Compagnie.

FRANK ROBERTS, Secrétaire. SOOTTI MCGEE, Secrétaire.

Notaire Public. CHAS. J. THEARD, Notaire Public.

Notre membres du Comité de Finance de la Southern Insurance Company of New Orleans certifient par le présent, après un soigneux examen de l'état de la compagnie, que l'exposé ci-dessus est représentatif et correct de la situation.

GEORGE H. DUNBAR, F. BARKER, G. E. FRY, THOS. J. WOODWARD.

Nouvelle-Orléans, 5 Janvier 1898.

A une réunion du Bureau des Directeurs tenue ce jour, un dividende semi-annuel de QUATRE PER CENT a été déclaré, et la somme de \$41,500 portés au crédit de la réserve.

SCOTT MCGEE, Secrétaire. Nouvelle-Orléans, 14 Janvier 1898.

Notre membres du Comité de Finance de la Southern Insurance Company of New Orleans certifient par le présent, après un soigneux examen de l'état de la compagnie, que l'exposé ci-dessus est représentatif et correct de la situation.

FRANK ROBERTS, Secrétaire. SOOTTI MCGEE, Secrétaire.

Notaire Public. CHAS. J. THEARD, Notaire Public.

Notre membres du Comité de Finance de la Southern Insurance Company of New Orleans certifient par le présent, après un soigneux examen de l'état de la compagnie, que l'exposé ci-dessus est représentatif et correct de la situation.

FRANK ROBERTS, Secrétaire. SOOTTI MCGEE, Secrétaire.

Notaire Public. CHAS. J. THEARD, Notaire Public.

Notre membres du Comité de Finance de la Southern Insurance Company of New Orleans certifient par le présent, après un soigneux examen de l'état de la compagnie, que l'exposé ci-dessus est représentatif et correct de la situation.

FRANK ROBERTS, Secrétaire. SOOTTI MCGEE, Secrétaire.

Notaire Public. CHAS. J. THEARD, Notaire Public.

Notre membres du Comité de Finance de la Southern Insurance Company of New Orleans certifient par le présent, après un soigneux examen de l'état de la compagnie, que l'exposé ci-dessus est représentatif et correct de la situation.

FRANK ROBERTS, Secrétaire. SOOTTI MCGEE, Secrétaire.

Notaire Public. CHAS. J. THEARD, Notaire Public.

Notre membres du Comité de Finance de la Southern Insurance Company of New Orleans certifient par le présent, après un soigneux examen de l'état de la compagnie, que l'exposé ci-dessus est représentatif et correct de la situation.

FRANK ROBERTS, Secrétaire. SOOTTI MCGEE, Secrétaire.

Notaire Public. CHAS. J. THEARD, Notaire Public.