

GHMINS DE FER.

Heures d'arrivées et de départ.

ILLINOIS CENTRAL.

Table of train arrivals and departures for Illinois Central, including Chicago Limited, 1st mail, and various excursion services.

THE YAZOO AND MISSISSIPPI VALLEY.

Table of train arrivals and departures for The Yazoo and Mississippi Valley, including Memphis express and Valley express.

LOUISVILLE & NASHVILLE.

Table of train arrivals and departures for Louisville & Nashville, including fast mail and express services.

QUEEN & CRESCENT ROUTE.

Table of train arrivals and departures for Queen & Crescent Route, including No 1 limited and No 2 fast mail.

SOUTHERN PACIFIC COMPANY.

Table of train arrivals and departures for Southern Pacific Company, including California and Texas express.

EAST LOUISIANA RAILROAD.

Table of train arrivals and departures for East Louisiana Railroad, including various express and excursion services.

TEXAS AND PACIFIC.

Table of train arrivals and departures for Texas and Pacific, including Fort Worth and Texas express.

Table of train arrivals and departures for New Orleans, Fort Jackson and Grand Isle, including various express and excursion services.

Table of train arrivals and departures for Louisiana Southern Railway, including various express and excursion services.

Boites d'alarmes d'incendie.

- List of fire alarm boxes with addresses, including 3 Douane et N. Front, 5 Canal et Decatur, 6 Douane et Royale, etc.

- Long list of names and addresses, likely related to the fire alarm boxes or other local notices.

COMPAGNIE D'ASSURANCES DES MARCHANDS - De la Nouvelle-Orléans. PAUL CAPDEVILLE, Président. BUREAU: RUE DU CANAL, 623.

LE NOUVEL ANNUAIRE DE LA NOUVELLE-ORLEANS, DE SOARDS, 1902. Qu'il vient de paraître est reconnu le meilleur que l'on ait jamais publié de cette ville.

- List of addresses and names, including 327 Chemin du Bayou et N. Dorge, 328 Entree aux Fair Grounds, etc.

ANNONCES JUDICIAIRES - Ventes par le Sherif. Vente d'une grande propriété de valeur améliorée dans le sixième District.

ANNONCES JUDICIAIRES - Vente d'une grande propriété de valeur améliorée dans le sixième District. Formant l'encolure des rues Laurel et Joseph.

ANNONCES JUDICIAIRES - Vente d'une grande propriété de valeur améliorée dans le sixième District. Formant l'encolure de l'avenue Nashville et de la rue Magnin.

ANNONCES JUDICIAIRES - Vente d'une grande propriété de valeur améliorée dans le sixième District. Formant l'encolure de l'avenue Nashville et de la rue Magnin.

ANNONCES JUDICIAIRES - Vente d'une grande propriété de valeur améliorée dans le sixième District. Formant l'encolure de l'avenue Nashville et de la rue Magnin.

The MONONGAHELA RIVER CONSOLIDATED COAL & COKE CO. PAUL SCHNEIDAU, Agent. CHARBON GROS ET DETAIL.

CE QUI CONVIENT - Aux Personnes ayant des goda... Les dents cassées ou qui manquent d'admission...

SIROP POUR LA TOUX ET LA COQUELUCHE D'ANGELL - Pour la Toux, les Rhumes, Bronchites, Ouches...

ANNONCES JUDICIAIRES - Vente de Meubles de Maison et Installations, etc. Broussard et Siera vs Mme C. Kamejoli.

ANNONCES JUDICIAIRES - Vente d'une grande propriété attractive et de valeur du sixième District.

ANNONCES JUDICIAIRES - Vente d'une grande propriété attractive et de valeur du sixième District. Formant l'encolure des rues Camp et Foucher.

ANNONCES JUDICIAIRES - Vente d'une grande propriété attractive et de valeur du sixième District. Formant l'encolure des rues Laurel et Joseph.

ANNONCES JUDICIAIRES - Vente d'une grande propriété attractive et de valeur du sixième District. Formant l'encolure de l'avenue Nashville et de la rue Magnin.

ANNONCES JUDICIAIRES - Vente d'une grande propriété attractive et de valeur du sixième District. Formant l'encolure de l'avenue Nashville et de la rue Magnin.

ANNONCES JUDICIAIRES - Vente d'une grande propriété attractive et de valeur du sixième District. Formant l'encolure de l'avenue Nashville et de la rue Magnin.

ANNONCES JUDICIAIRES - Vente d'une grande propriété attractive et de valeur du sixième District. Formant l'encolure de l'avenue Nashville et de la rue Magnin.

ANNONCES JUDICIAIRES - Vente d'une grande propriété attractive et de valeur du sixième District. Formant l'encolure de l'avenue Nashville et de la rue Magnin.

ANNONCES JUDICIAIRES - Vente d'une grande propriété attractive et de valeur du sixième District. Formant l'encolure de l'avenue Nashville et de la rue Magnin.

ANNONCES JUDICIAIRES - Vente d'une grande propriété attractive et de valeur du sixième District. Formant l'encolure de l'avenue Nashville et de la rue Magnin.

ANNONCES JUDICIAIRES - Vente d'une grande propriété attractive et de valeur du sixième District. Formant l'encolure de l'avenue Nashville et de la rue Magnin.

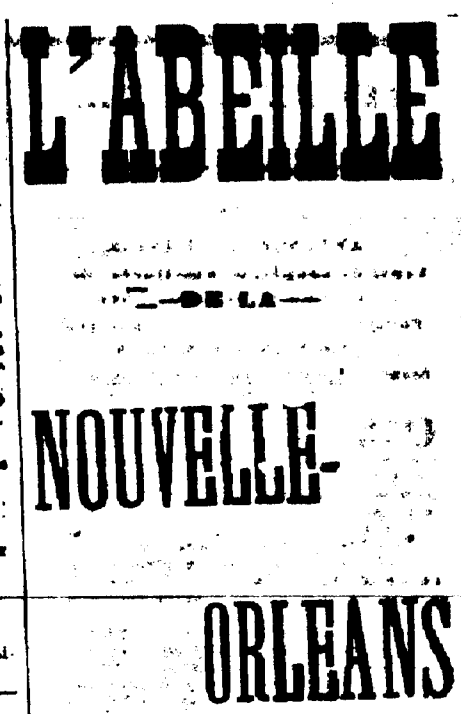

NOUVELLE-ORLEANS Journal Quotidien - AVEC UNE EDITION HEBDOMADAIRE - Paraisant le - SAMEDI MATIN - ET - Renfermant toutes les Matières Publiées pendant la Semaine dans l'Édition Quotidienne.

Édition Hebdomadaire: Un An... \$3 00 Six Mois... 1 50 Quatre Mois... 1 00 On s'abonne à la Semaine avec les Porteurs et le Marchand de Journaux.

L'ABELLE Publie tous les jours, en outre des matières politiques, littéraires et locales: Des dépêches Télégraphiques complètes de tous les points des États-Unis et de l'étranger; Un Bulletin Maritime; Une liste des Navires en partance dans les ports étrangers et américains pour la Nouvelle-Orléans; Une liste des Navires dans le port de la Nouvelle-Orléans; Un Bulletin Financier; Un Bulletin Commercial; Les heures de départ et d'arrivée des trains de chemins de fer; Les jours de départ des bateaux à vapeur.

Bureaux et Ateliers, 323 - CHARTRES - 323

L'ÉDITION HEBDOMADAIRE, Réunissant en un seul numéro toutes les nouvelles de la semaine, compte beaucoup d'abonnés et de lecteurs en Europe. Bureaux et Ateliers, 323 RUE DE CHARTRES, Entre. Conti et Bienville.

AUDITORIUM HOTEL, Avenue Michigan et rue Congrès, CHICAGO.

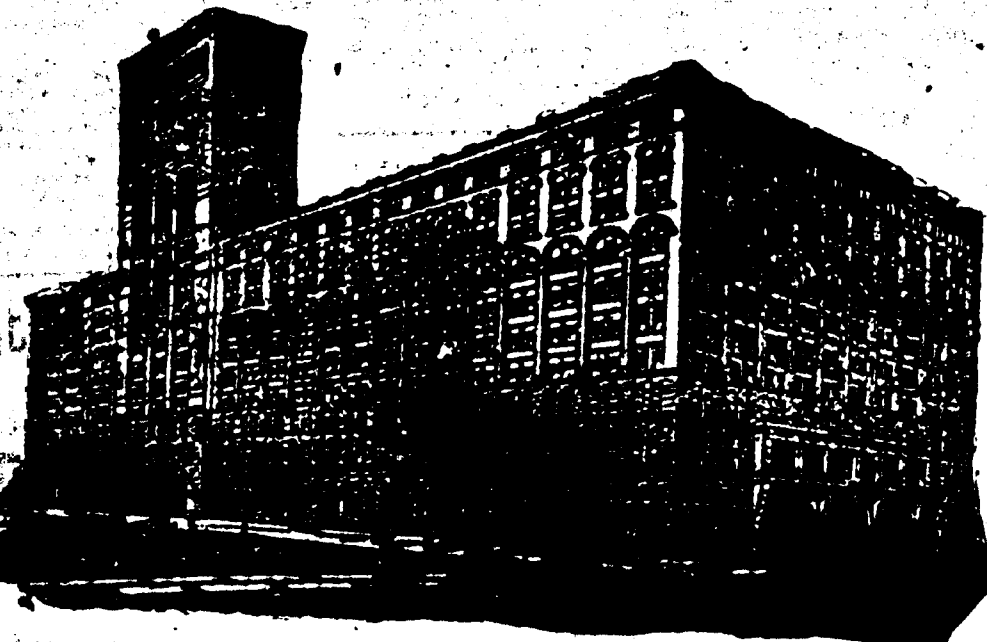

La bâtisse la plus vaste et la plus massive au monde. Construite en pierres et en fer; dix étages; ouvertures à l'Est, au Sud et à l'Ouest, ayant une moyenne de 710 pieds sur les trois rues. Cet Hôtel est à l'épreuve du feu, inspirant la plus absolue sécurité aux occupants en toutes circonstances. Dans tous ses départements, le Auditorium Hotel est reconnu le plus riche du monde. Sa situation sur l'avenue Michigan, la rue Congrès et l'avenue Washab, à l'entrée d'un des plus beaux chemins du pays, ayant vue sur le lac et le parc Michigan et à quatre lieues de la Poste et du centre de la ville, en font assurément un hôtel hors de pair. L'Auditorium est tenu sur le plan américain et le plan européen, avec un superbe restaurant à la carte.

Auditorium Hotel Company