BULLETIN COMMERCIAL.

NOUVELLE-ORLEANS.

Mercredi soir, 10 février.

[illegible] ... aujourd'hui ... la plus grande partie ... nouvelles apportées par ... transaction ... subie ... baisse de ... mais le marché ... et pour que nous publions notre ta-...

... des conditions particulières ... 180 boucauts à une hausse de ... 4½ à 5¼ c.

... barils à 17 à 22 cts les lots de ...

... dont 600 barils sans mar-... barils de superfine à $4 30 le ...

... mélangé à 50 cts, 600 de blanc, ... à 62 cts et quelques centai-... à 40 cts le boisseau.

... 41 à 42 et 45 cts le bois-...

... les 100 liv. ... barils de mess à ... $16 le baril.

... le saindoux à 10 cts et 60 ...

... 21 cts et quel-... à 19 cts le gallon

... dont 4 ... à 11, et 89 de ...

... $1 30 ... baril.

... petites transac-...

... Nous cotons ... Francs, 5 fr. 22½ à 5 fr. ... à 60 jours 1¾ à 2¼ pour ... à vue sur New York, ... de prime.

... pour Liverpool, ...

LISTE MARITIME.

Port de la Nouvelle-Orléans.

Expédiés hier.

... Liverpool ... Havre ... New York ... New York ... Boston ... New York ... la Cuba

Arrivés hier.

... Vera Cruz ... Indianola et Galveston. ... Havane ... Charleston ... Rosa ... pas au large

Montant le Fleuve

[illegible]

Passagers.

... le Vera Cruz— ... Indianola et ... Chambre et 5 à l'ea...

Liste des bateaux à vapeur partant aujourd'hui.

[illegible]

STEAMERS TRANSATLANTIQUES.

Des Etats-Unis.

... 17 fév ... 24 fév ... 1 mars

Départs d'Europe.

... 27 jan ... 30 jan ... 3 fév ... 9 fév

Départ des steamships du Sud.

... heures A. M. ... BAIE DE ... steamship ... Lawless ... heures pré- ... superbes ...

... MORGAN & CO. ... des steamships

Pour Brazos Santiago.

[illegible]

POUR KEY-WEST

... heures A. M. ... des steamships du Sud.

... heures P. M. ... Plaquemines

... *Bayou Lafourche et la Côte.*

... FAYETTE, capt. ... MATIN à 10 ... Thibodaux ... 1er février ... Levée.

... paquebot ... capt. Ward, par ... balles coton ... LOVELL & Co ... américain ... capt. Parker ... LOVELL & Co ... poteau 47, 1er ... 11 fév

... paquebot ... capt. McLellan ... balles coton ... LOVELL & Co ... américain ... Porter, partira ... LOVELL & Co ... poteau 42, 1er ... 8 fév

... MEMPHIS ... peu. Pour ... LOVELL & Co ... américain ... Fairfield, ... 400 balles de ...

... américain ... capt. Jordan, par ... LOVELL & Co. ... poteau 35. 3me ... 30 janv

... américain ... partira ... LOVELL & Co ... américain ... capt. Newcombe ... LOVELL & Co

... Nègres à vendre

... THOMAS FOSTER, ... à Commune

Nègres de la Virginie et du Maryland à vendre.

CHANGEMENT DE LOCAL.

... dans la rue ... Nos 71 et 73, rue ... de l'automne ... Virginie et du Ma-... un local ... proclame ... entre Gravier ... de l'hôtel ...

WALTER L. CAMPBELL,
Nos 71 et 73, rue Baronne, entre Gravier et Commune

TABAC de la Havane ... En débarquement ... Mary Elizabeth, arrivé de la Havane ... balles en feuilles Vuelta de Abajo pur, pour ... à vendre par

MORENO FRERES,
84, Vieille Levée

14 déc—

AMUSEMENTS.

Théâtre d'Orléans.

Jeudi soir, 11 février 1858.

Bénéfice de M. Eugène Prévost.

Première représentation de **HERNANI**, grand opéra en 4 actes, de Verdi.

MM. JULIAN, RAUCH, JUNCA.—Mme PAOLA.

On commencera à 7 heures.

Théâtre Saint-Charles.

Jeudi soir, 11 février,

KING HENRY VIII, de Shakespeare. Mlle Cushman remplira le rôle de Queen Katharine.—Le spectacle se terminera par BETSY BOKER, vaudeville.

CONCERT DE S. THALBERG.

Le Directeur du CONCERT DE THALBERG a l'honneur d'annoncer au public que M. Thalberg ne donnera que quatre concerts à la Nouvelle-Orléans, comme suit: le premier, LUNDI 15 février; le deuxième, MERCREDI 17 février; le troisième et avant dernier JEUDI, 18 février; le dernier, SAMEDI 20 février. Les programmes ont été choisis avec soin et seront composés des chefs-d'œuvre des artistes. Aucun des morceaux ne sera exécuté plus d'une fois. 10 fév—6t

Le premier grand Concert de

S. THALBERG

A LA NOUVELLE-ORLEANS,

THALBERG, VIEUXTEMPS,

Aura lieu

LUNDI SOIR, 15 FEVRIER 1858,

à ODD FELLOWS HALL.

Afin de rendre ces concerts les plus beaux qui aient jamais été donnés dans cette ville, les artistes éminents dont les noms suivent ont été engagés et se feront entendre avec

THALBERG, VIEUXTEMPS.
Mme BERTHA JOHANSEN, Mlle KEMP,
Sig. ARDAVANI, E. HASSLAIKER.

PROGRAMME:

M. THALBERG exécutera "Fantaisie sur l'Elisire d'Amore, Moïse et Massaniello.

M. VIEUXTEMPS exécutera une Fantaisie caprice, Lombardi et la Danse des Sorcières.

Mme JOHANSEN chantera un air du Trovatore, une cavatine d'Ernani, et un duo de Semiramide avec Mlle Kemp.

Mlle KEMP chantera deux ballades anglaises—"The dearest spot" et "When the Swallows homeward fly" et un duo avec Mme Johansen.

Sig. ARDAVANI chantera un air du Trovatore et de Lucrezia Borgia.

Le prix d'entrée a été fixé d'après l'emplacement. Places de choix et réservées, $2 et $1.

AVIS—Un grand nombre de personnes ayant demandé si l'on pouvait se procurer également des places d'une piastre au bureau, le Directeur, désirant ne rien épargner de ce qui pourrait donner au public en général toutes les facultés pour assister aux concerts de M. Thalberg, a l'honneur d'annoncer que, pour ce concert, outre les places de deux piastres, on peut obtenir un nombre limité de places à une piastre chacune et que la vente en commencera le jour de chaque concert.

Le prix des places réservées sera donc de $2 et de $1 chacune, d'après l'emplacement. Les billets de $1 et de $1 seront accompagnés d'un check qui donnera au détenteur droit à des places réservées.

La vente des places réservées de $2 pour le premier concert commencera AUJOURD'HUI jeudi, 11 février, à 9 heures, au magasin de pianos de Henry Parson, No 42 rue du Camp, le seul bureau autorisé.

Lundi, les places réservées de $1 seront vendues. Des places réservées de $2 et de $1 seront également retenues pour être vendues le soir du concert, au Hall.

Le concert commencera à 8 heures.
Mercredi 17—Deuxième concert.
Jeudi 18—Troisième et avant-dernier concert.
Samedi 20—Dernier concert de M. Thalberg.
11 fév—

La Dernière Semaine.

La Clôture aura lieu Samedi prochain, 13 du courant.

Le Magnifique Tableau de la **FOIRE AUX CHEVAUX**, par cette artiste distinguée,

Mlle ROSA BONHEUR.

Sera retiré de l'Exposition Samedi, à midi précis. L'occasion de voir cette admirable peinture (qui, de l'avis d'un des plus grands écrivains de nos jours, est le chef-d'œuvre de l'art ancien ou moderne) ne se présentera plus, car elle sera bientôt placée dans une galerie particulière.

Le tableau est exposé dans le Lecture Room de l'Odd Fellows' Hall, rue du Camp, de 9 heures à 3 heures et de 6 à 9 heures du soir.

C R GRADDON, secrétaire.

5 fev—6 f

La "Foire aux Chevaux," tableau de Mlle Rosa Bonheur.

Les amis de l'art sont respectueusement informés qu'il y aura bientôt une gravure de ce célèbre tableau par M Thomas Landseer, artiste dont la grande réputation est une garantie suffisante.

On ne peut se procurer des copies que par souscription, car la plaque sera brisée aussitôt après les impressions. La liste de souscription sera fermée samedi prochain.

C R GRADDON, secrétaire,
Odd Fellows Hall, rue du Camp. 8 fev—6

MUSEE ET AMPHITHEATRE

DE Spalding et Rogers,

Représentation tous les soirs et tous les samedis à midi.

Prix d'entrée 50 cts. Les enfants et les domestiques paieront moitié prix le samedi à midi.

Deuxième semaine de la célèbre

TROUPE KELLER.

Nouveaux tableaux tous les soirs.
Nouvelles danses et nouveaux ballets.
Le spectacle commence à 7 heures et quart.
5 fev HENRY RARESHIDE, trésorier.

Une autre curiosité extraordinaire

Au Musée de Vannuchi,

107, rue St Charles.

Le Directeur a l'honneur d'annoncer au public qu'il a réussi, à grands frais, à ajouter à son immense collection de curiosités, ce lusus naturæ, **l'enfant à deux têtes**. Il faudrait un volume au lieu d'un avis pour décrire cet enfant. Il suffit de dire qu'il chante, cause, valse et danse.

M. ADONIS,

Le roi des magiciens dont les tours ont étonné l'Europe donne ses représentations magiques tous les soirs et le SAMEDI, à midi. Le tour qu'aucun prestidigitateur n'a encore tenté, c'est celui de l'homme en caoutchouc se soutenant lui-même. Le spectacle change tous les soirs.

Mme OCEANA, âgée de 27 ans, et pesant 583 livres.

Le visiteur remarquera, parmi les STATUES en CIRE, cinquante nouvelles figures, ce qui porte le nombre à 150

Un grand nombre de magnifiques cosmoramas.

Les portes seront ouvertes de 10 heures du matin à 10 heures du soir. Le spectacle commencera à 7 heures et demie du soir.

Prix d'entrée, 50 ctr—Moitié prix pour les enfants et les domestiques. 3fev

Théâtre d'Orléans.

Bal masqué de Société

Au bénéfice de M. H. Ruffier.

UN bal masqué de société sera donné le vendredi 12 février, au Théâtre d'Orléans, au bénéfice de M. Ruffier. les personnes qui désirent souscrire à ce bal sont invitées à s'adresser au bureau de contrôle du Théâtre d'Orléans. 26 jan

Salle des Odd Fellows.

Bal masqué et de société, donné par les jeunes gens.

Il y aura une série de cinq bals qui auront lieu comme suit:

1er de la série ....Jeudi, 17 décembre 1857.
2e de la série ....Jeudi, 7 janvier 1858.
3e de la série ....Jeudi, 21 janvier 1858.
4e de la série ....Jeudi, 4 février 1858.
5e de la série ....Mardi, [mardi gras] 16 fév.

—DIRECTEURS—

A. C. Smith	J. F. Planchard
J. O. Larose	Charles Diard
F. F. Trinchard	J. D. Kitchen
W. C. Wilson	Ernest Cornu
F. DeGroy	Thomas Taquino.

Les messieurs qui désireraient souscrire à ces bals devront s'adresser au contrôle,—entrée dans la rue Lafayette.

Les personnes désirant se procurer des billets d'invitation pour dames, sont priées de faire connaître leurs noms et leur résidence au secrétaire.

Les Directeurs se réuniront tous les mercredis soir, à 7 heures, au bureau de la salle.

Aucune dame ne sera admise sans un billet d'invitation approuvé par les Directeurs.

Toutes les personnes masquées devront se démasquer devant un comité avant d'entrer dans la salle de bal.

Il ne sera émis positivement aucune invitation pour les Dames après la dernière réunion des Directeurs qui aura lieu la veille de chaque bal.

On ne pourra positivement obtenir aucun billet de souscription le soir du bal. 19déc—au16fév

Arrivée de Mme Alwin.

LES personnes qui désirent savoir ce que leur réserve l'avenir, doivent s'adresser à Mme Alwin, au n° 111, rue Girod, entre les rues Camp et St Charles, où l'on peut la consulter sur tout ce qui a rapport à l'amour, le mariage, la cour, les procès, les affaires. Elle dira le nom des visiteurs et celui de la personne qu'on doit épouser. 10 dec—6m

Ecole de danse de M J. Vegas

Au Odd Fellows Hall.

M. J. VEGAS annonce respectueusement à ses amis et au public que son Ecole de Danse est maintenant ouverte pour la saison, au Odd Fellows Hall, où il espère obtenir le patronage le plus libéral. Les leçons commenceront LUNDI, 2 novembre.

Le Quadrille des Lanciers et le Quadrille des Calédoniens, danses l'hiver dernier, dans les premiers cercles de Paris et de Londres, seront enseignés par M Vegas.

M. Vegas donnera, une fois par mois, un bal pour les enfants.

Jours et heures de leçons.

Pour les Dames—Les mardi, jeudi et samedi, de 10 heures à midi.

Pour les enfants—Les mardi, jeudi et samedi, de 4 à 6 heures du soir.

Pour les Messieurs—Les lundi, mercredi et vendredi, de 7 à 10 heures du soir.

Il y aura tous les mercredi, une réunion dansante pour les Dames et les Messieurs.

M. Vegas s'occupera tout particulièrement des enfans et leur enseignera un grand nombre de danses nouvelles inconnues ici.

Il donne des leçons dans les institutions et les familles.

Le département musical est confié à l'excellent violon, M. A. DENEGRI, chef d'orchestre pour les bals et soirées.

Pour les conditions, s'adresser à M. J. VEGAS, au Odd Fellows Hall, ou au magasin de musique de M GABICI, No 39 rue du Camp. 30oct

MM. Charles Frédéric & Cie.

Rue Condé 88 et 147 rue de Chartres.

ETABLIS depuis plus de 10 ans en cette ville, ont l'honneur de prévenir leur amis et le public en général, que par leur nouveau procédé de teinture et d'apprêt par la vapeur, et de nettoyage à sec, de toutes espèces d'étoffes, telles que:

Soieries, merinos, crêpe de Chine, rideaux, tapis, fourrures, cachemires, gants de peau, habillements d'hommes et de femmes, et réparation d'étoffes en pièces pour marchands, peuvent être nettoyées, teintes et apprêtées de manière à conserver leur éclat primitif par ce nouveau procédé. Cette maison est la seule en cette ville, capable par la supériorité de son travail et par la modicité de ses prix, de satisfaire le public et sa nombreuse clientèle. Une personne attachée à l'établissement se rendra chez les personnes qui s'adresseront à la maison, soit pour livrer ou pour prendre de l'ouvrage.

P. S.—Spécialité de noir fin, pour deuil, et teint en 24 heures, garanti sans déteindre.

19 janv—3mois

Une bonne affaire.

VENANT de recevoir une très grande quantité de marchandises telles que: glaces françaises et allemandes, cadres dorés et bois pour glaces, portraits, gravures et photographie, etc.

Les personnes qui ont besoin des susdites marchandises seront assurées d'avoir 20 pour cent meilleur marché que dans toutes autres maisons et 40 pour cent audessous des prix de l'année dernière.

Ainsi une glace qui coûtait $100 sera vendue $60 et garantie française premier choix, tous les cadres et autres objets seront vendus dans les mêmes proportions et la dorure complètement garantie. La fabrication de la dorure subira la même diminution. G. DUPUY,

61 rue Royale, entre Bienville et Douane
Réparation de tableaux. 5 fév

Cuirs, articles pour cordonniers, &c.

DUFAUT & Cie ont ouvert, 91, rue Royale, entre Conti et Bienville, un magasin d'articles pour cordonniers.—Ils ont reçu par le navire Heidelberg, du Havre, et par les arrivages successifs du Nord, un assortiment complet en PEAUSSERIES, QUINCAILLERIES et MERCERIES.

Ils espèrent satisfaire les personnes qui voudront bien les honorer de leur confiance.

Attendu par le navire Johannisberg, un choix superieur de veau cire. 26 sep—6b

Avis important.

MME MOREAU, accoucheuse, a l'honneur d'informer sa nombreuse clientèle et le public en général que c'est par erreur ou par malveillance que l'on fait courir le bruit de sa mort: elle est vivante et bien vivante, et demeure toujours rue Royale No 218, entre rue Anne et Orléans. Elle exerce sa profession comme par le passé.

Petite bonne femme vit encore.

16 déc—3m

AUX DAMES.

Mlle TH. BETEM.

Successeur de Mme Georgine Tuber, rue du Canal, près Dauphine.

L'HONNEUR d'annoncer aux dames que ses marchandises nouvelles d'Europe viennent d'arriver, par la voie de Hambourg, par le navire Copernicus.—L'assortiment comprend entre autres broderies, chenilles modèles, coton pour tricot et crochet, broderies commencées et dites et d'autres ARTICLES DE FANTAISIE pour cadeaux de nouvel an. 5nov

---

CHEMISIER DES PRINCES.—MARQUET.— RUE DE RICHELIEU 104 *A PARIS.*

R. DE SANTONGE. MALADIES SECRETES
PARIS. GUERISON INFAILLIBLE ... SAVONULE DE BAUME DE COPAHU
Approuvée par la FACULTE de PARIS comme Supérieure à toutes ... ET ... GUERISON PARFAITE EN QUELQUES JOURS des ACCIDENTS LES PLUS INVETERES

HEMORRHOIDES calmées et guéries en peu de jours, par la poudre SCORDIUM, sans danger de répercussion. La boîte, avec notice, TROIS FRANCS. Entrepôt, rue Saintonge 68, Paris.

INJECTION BROU

HYGIENIQUE, INFAILLIBLE et PRESERVATRICE. Guérison prompte et sûre des MALADIES RECENTES et CHRONIQUES, et ayant réussi au Copahu et au Cubèbe. Traitement facile à suivre en secret et en voyage, et agissant d'autant mieux qu'il est plus promptement employé. Se trouve dans toutes les principales pharmacies de l'univers. A Paris, chez l'inventeur BROU rue Lafayette 23 Dépôts à New York chez MM Fougera, pharmacien, et Leroy.—A la Nouvelle-Orléans chez E. Guillot. A Mexico chez Maillefert.

SIROP DE DENTITION

DU DOCTEUR **DELABARRE,**

Chevalier de la Légion d'honneur
Médecin-Dentiste des Hôpitaux

Civils de Paris; spécialement attaché à l'Hospice des enfants trouvés et des orphelins de Paris.—Ce sirop, employé avec le plus grand succès par tous les médecins, facilite la dentition des enfants et les préserve des convulsions. Il suffit de frictionner légèrement les gencives avec le petit doigt imprégné de sirop. La dentition s'effectue alors sans crise, sans secousse et sans douleur. A Paris, Pharmacie BERAL, 14, rue de la Paix.—AVIS ESSENTIEL: Le DEPOT CENTRAL et DIRECT VERITABLE sirop du Dr DELABARRE est établi à la NOUVELLE-ORLEANS, chez M. Ed. GUILLOT, droguiste, 148, rue Royale. SE MEFIER des CONTREFAÇONS ou IMITATIONS souvent DANGEREUSES.

RHUMES, IRRITATIONS, INFLAMMATIONS

SIROP ANTI-PHLOGISTIQUE DE BRIANT

PHARMACIE BRIANT, RUE SAINT-DENIS, 137, A PARIS.

Ce SIROP tout SPECIAL pour la GUERISON prompte des maladies ci-dessus énoncées, est prescrit depuis plus de 30 ans avec un succès que rien ne dément, par les plus célèbres médecins, membres de l'académie de médecine et professeurs de la Faculté de Paris, et notamment par MM. FOUQUIER, DUBOIS, GUERSANT et autres. L'illustre VAUQUELIN l'honorait de son suffrage.

BREVETE, après examen fait par MM. THENARD, DARCET, GAY-LUSSAC et ARAGO, membres de l'Institut de France. L'académie royale de médecine de Paris lui reconnaît toutes les propriétés des sirops pectoraux.—Tout récemment MM. CHEVALIER, O. HENRY et LASSAIGNE, célèbres chimistes appelés en cour impériale à faire un rapport sur le SIROP ANTI-PHLOGISTIQUE de BRIANT, ont déclaré: que ce sirop est préparé avec des principes extractifs retirés de plantes jouissant de propriétés adoucissantes et calmantes, qui le rendent propre à l'usage pour lequel il a été composé.

On emploie ce sirop toujours avec un égal succès dans les maladies qui dérivent de toutes les IRRITATIONS et INFLAMMATIONS, comme CATARRHES, CRACHEMENTS DE SANG, CROUPS, COQUELUCHES, DYSSENTERIES, etc., etc.

N. B.—Tout flacon de ce sirop, s'il n'est pas contrefait, sort de la pharmacie L. LAMOUROUX et PUJOL, et l'étiquette porte la signature BRIANT, leur prédécesseur. Le verre, qui est vert, porte les cachets réunis: VERRERIE DE MASNIERES et BRIANT, à Paris. L'étiquette est imprimée par un MALTESTE. La capsule, fabriquée par DUPRE, est au cachet BRIANT. Enfin, un imprimé portant les mêmes cachets et signatures, accompagne toujours chaque flacon.

Dépôts: à la Nouvelle-Orléans, dans toutes les pharmacies, et plus positivement chez M. Ed. GUILLOT, droguiste, et M. DUCONGE, pharmacien. A New-York, chez Fougera frères; M. Leroy, et M. J. Milhau; pharmaciens;—à Mexico chez MM. Maillefert & Cie.—Avis. Les demandes en gros pourront être adressées à M. H. Gaillardet, commissionnaire en droguerie.

VESICATOIRES ET PAPIER D'ALBESPEYRES

A PARIS, Faubourg St-Denis, 80.—Les Vésicatoires disposés sur toile verte, avec la signature ALBESPEYRES, adhérent à la peau, ne se déplacent jamais et produisent la vésication en six ou huit heures, lorsque les autres demandent vingt-quatre heures.—Le Papier d'Albespeyres entretient ... une suppuration abondante et régulière, sans odeur ni douleur. Ces épispastiques sont, depuis 1817, sous le constant patronage des célébrités médicales, professeurs, chefs des hôpitaux, etc. (Voir l'instruction qui accompagne chaque boîte, et exiger la signature de l'inventeur, pour éviter les contrefaçons). Dépôts chez MM. Fougera frères, pharmaciens, chez MM. Leroy, ph., Haskell, ph., et Ed. Gaudelet, droguiste, 97 William street, New-York. Chez MM. Ed. Guillot, droguiste; Duconge, Deloche et D. Parés, pharmaciens, Nouvelle-Orléans. E. Maillefert & Co, à Mexico.

NOTA.—Aux mêmes dépôts, approvisionnement des CAPSULES RAQUIN au COPAHU PUR—approuvées et recommandées par l'Académie de Médecine de France. (Voir le rapport et ses traductions). [A]

HUILE DE FOIE DE MORUE DE HOGG

Approbation de l'Académie de Médecine de Paris

PHARMACIEN, 2, RUE CASTIGLIONE A PARIS.

Seule huile couleur paille qui ait obtenu à l'Exposition Universelle de Paris une **mention honorable**,—contre les **maladies de poitrine**, les **dartres**, **tumeurs glandulaires**, **rhumatismes**, **affections scrofuleuses et lymphatiques**, la **maigreur** des enfants, les **fleurs blanches**, etc., et les **affaiblissements des organes** chez l'un et l'autre sexe. On la recommande aussi pour les **nourrices** et les **femmes en couches**.

Remarque importante:

1° L'huile de foie de morue **naturelle** est presque **incolore**.
2° La **saveur** en est douce et sans la moindre **âcreté**.
3° Son **odeur** est celle du **poisson frais**.
4° Les huiles du commerce n'ont donc la couleur **brunâtre**, l'odeur désagréable, la saveur âcre et acide, que parce qu'elles sont mal préparées, avec les vieux foies corrompus, conclusion d'un rapport lu devant l'Académie impériale de Médecine de Paris, le 25 décembre, par M. Deschamps (d'Avallon). Selon M. Soubeiran, professeur à l'Ecole de Pharmacie de Paris "**cette huile est plus riche en principes médicamenteux que les huiles colorées**", Traité de pharmacie, p. 503.

M. LESUEUR, chef des travaux chimiques à la faculté de médecine de Paris, a constaté par l'analyse différentielle, le 1er juin 1851, "que l'**huile couleur paille** de **M. Hogg** contient presque le **double** des **principes actifs de plus** que les huiles de foie de morue **foncées**."

AVIS. Pour éviter toute contrefaçon, nous prévenons que nous ne vendons notre huile que dans des flacons triangulaires dont ci-contre le modèle, et jamais à personne, en barils, en litre et au détail.—Remise de 25 0/0 aux pharmaciens, en prenant 24 flacons. Mêmes conditions chez MM. les droguistes.—Dépôt à la **Nouvelle-Orléans**, chez M. Guillot, droguiste, ... Castel et P. Duconge, pharmaciens.

VIN ANTI-GOUTTEUX ET ANTI-RHUMATISMAL

DE A. D'ANDURAN

Médecin-Pharmacien, à la Rochelle, France.

C'est après de longues expériences que l'auteur est parvenu à composer ce remède aussi doux qu'efficace et dont l'action est aussi sûre et peut-être plus encore que le sulfate de quinine dans les fièvres intermittentes. Il suffit d'en prendre une cuillerée matin et soir, pendant deux ou trois jours, pour voir disparaître les accès de goutte les plus forts. Le traitement du rhumatisme demande à être continué plus longtemps.—Prix du flacon, avec le mémoire qui l'accompagne 10 francs.—Avis. Les demandes en gros peuvent être adressées à M. H. GAILLARDET, 73 Franklin street, New York.

EAU DE COLOGNE DE JEAN MARIE FARINA

217 rue St-Honoré. Seule véritable

L'**Eau de Cologne**, qui doit à ses vertus bienfaisantes le surnom d'ADMIRABLE, est un de ces produits que l'on ne peut remplacer: toutes les tentatives en ce sens doivent échouer. C'est le SEUL PRODUIT VRAI des compositions faites en vue de l'hygiène et de la toilette. La SEULE VERITABLE qui puisse se débiter sous le nom de JEAN MARIE FARINA, et qu'il ne faut pas confondre avec ces imitations grossières provient de la maison JEAN-MARIE FARINA, parfumeur, rue St Honoré, 217, à Paris.

NOTA—Pour se garantir des *contrefaçons*, le consommateur devra exiger le cachet et la signature de la maison JEAN MARIE FARINA, apposés sur les flacons et prospectus.—MM. les négociants se préserveront donc des imitations et contrefaçons, souvent nuisibles à la santé, en s'adressant directement à la maison **Jean-Marie Farina** ou à **M. H. Gaillardet**, commissionnaire, au bureau du *Courrier*. A la Nouvelle Orléans à M. E. Guillot.

MAISON PLANCHAIS

Parfumeur breveté, s. g. d. g., **2, rue Caumartin, à Paris.**

EAU DE FLEURS DE LYS POUR LE TEINT

Cette **Eau**, l'un des produits les plus recherchés de la toilette, donne à la peau la souplesse, le velouté de la jeunesse et une blancheur d'une pureté irréprochable. Seule de ce genre, s. g. d. g.

Prix du flacon: **3 fr. 50 c.**

EAU SOUVERAINE RENAISSANCE DE LA CHEVELURE

Cette **Eau** arrête instantanément la chute des cheveux, délivre la tête de toutes les pellicules nuisibles à la croissance, en accélère la pousse en leur donnant la souplesse et la beauté.

Prix du flacon: **3 fr. 50 c.**

Un seul flacon suffit pour se convaincre de l'efficacité

DEPOTS.—A New-York chez M. FOUGERA, pharmacien, 30 North William street: E. BLOCH, 10, Pinestreet, et chez M. LEROY, pharmacien, 771 Broadway. A la Nouvelle Orléans chez M. Ed. GUILLOT, 148 rue Royale. A Mexico chez MM. MAILLEFERT & Cie, droguistes. A la Havane chez M. HERMANN, pharmacien.

GRAINS DE SANTE

Dr FRANCK,

Préparés par A. Beraud, phar. de 1re cl. PARIS.

Ils remédient aux MAUX D'ESTOMAC, dissipent la mélancolie et entraînent par leur qualité purgative, les HUMEURS qui séjournent dans les viscères du bas ventre. C'est le meilleur des purgatifs dits: "de précaution," parce qu'il s'oppose à la SABURRE BILIEUSE et GLAIREUSE, et qu'il restitue le coloris et l'embonpoint. Il rétablit l'appétit, facilite les DIGESTIONS, guérit les HYDROPISIES et les ENGORGEMENTS DU FOIE et de LA RATE. Il détruit les vers chez les enfants et n'a aucun goût: on le prend dans une cuillerée de soupe au dîner.

NOTA. Se méfier des IMITATIONS ou CONTREFAÇONS grossières et souvent nuisibles à la santé; exiger les initiales et le cachet.

PROPRIETE PARTICULIERE. Les Grains de Santé de A. BERAUD, supportent les températures les plus élevées et ne craignent pas l'humidité; ils se conservent parfaitement et ne se ramollissent pas, comme le plupart, sous le climat des colonies.

REMISE TOUTE PARTICULIERE AUX PHARMACIENS, DROGUISTES.

DEPOT CENTRAL pour la vente en gros à la Nouvelle-Orléans chez Ed. Guillot, droguiste, et pour le détail chez L. Deloche, pharm. rue Bourbon et D. Parés, pharm. rue Conti.

BAIN ELECTRO-CHIMIQUE DE J. A. PENNES

Préparé avec une dose minérale, ce Bain est employé par les personnes qui veulent conserver une bonne santé, ainsi que les avantages ... DEPURATIF ou SEDATIF, ... de la fermeté des muscles et de la souplesse de la peau. ...

[illegible]

DEPOT GENERAL A PARIS, chez l'inventeur, boulevard de Sébastopol, 39 (rive droite). Dépôts spéciaux dans toutes les villes importantes; *vente au détail* à la Pharmacie rue Fontaine-Saint-Georges, 1, dans toutes les autres Pharmacies et dans des principaux établissements de bains. (*Ecrire franco.*)

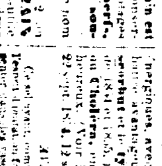

BAIN ELECTRO-CHIMIQUE—Dépôt central pour la VENTE EN GROS chez Ed. Guillot, droguiste, et pour le détail chez D. Parés, ph. Les demandes peuvent être adressées également à M. H. Gaillardet, commissionnaire en droguerie, 31 rue Trévise, à Paris.

PILULES GOURMANDES PURGATIVES DE CAUVIN.

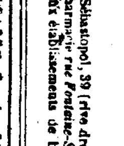

CES pilules, par leur efficacité et leur emploi facile, sont le meilleur purgatif pour combattre la Constipation, détruire les Humeurs et l'Acreté du Sang, et pour ramener l'harmonie dans les Fonctions Vitales. Composées de SUBSTANCES VEGETALES elles ont la propriété de donner du ton aux intestins, de purger sans fatiguer l'estomac et sans affaiblir aucun organe. Les PILULES CAUVIN n'exigent ni régime, ni boisson spéciale; sous ce rapport elles constituent, par excellence, le plus commode et le plus efficace des purgatifs connus: aussi sont-elles ordonnées avec succès dans les maladies aiguës et chroniques (gastrites, engorgements, asthmes, catharres, douleurs, dartres, migraines, scrofules, etc.) Le mérite des pilules Cauvin peut se résumer en ces mots: rétablir ou entretenir la santé. Prix: 2fr. la boite.—A Paris, pharmacie Cauvin, place de l'Arc de Triomphe, 19 barrière de l'Etoile). Nouvelle-Orléans: Ed. Guillot. Mexico: M. Maillefert & Co.

PASTILLES A L'IODURE DE POTASSIUM

Par SIGNORET,

Docteur en médecine et pharmacien de Paris, rue de Seine, 51: SEULE MAISON où se vendent les VERITABLES remèdes LEROY.—Rendre l'IODURE DE POTASSIUM INALTERABLE et d'un GOUT AGREABLE, tel est le but de cette préparation.

Ce médicament est des plus utiles dans le traitement des affections constitutionnelles Scrofuleuses, Tuberculeuses et Cancéreuses, Ecrouelles, Abcès froids, Tumeurs blanches, Rachitisme, Ophtalmies Scrofuleuses, Phthisie, Bronchites chroniques, Dartres et Cancers. On l'emploie aussi avec succès contre la Leucorrhée, l'Aménorrhée, la Chlorose ou pâles couleurs, les Rhumatismes et les Gouttes rebelles. Dans les affections Syphilitiques, Blennorrhagie, Chancres, Bubons, etc, c'est le remède le plus sûr et le plus puissant.

Le prix du flacon est de 4 francs. Chaque pastille porte sur l'une des faces mon nom, et sur l'autre la formule chimique I K, et 0,05 indiquant la dose du médicament. Tout médecin peut donc facilement prescrire les doses que doivent prendre les malades. Dr SIGNORET, 51, rue de Seine.

Dépôts à New-York, chez MM. Fougera, pharmaciens, et chez MM. E. Goudelet Gouré, droguistes. Nouvelle-Orléans, chez M. E. Guillot, droguiste, et Louis Castel, ph. A Mexico, chez MM. E. Maillefert & Co.

PATE et SIROP

DE NAFÉ D'ARABIE

Les professeurs de la Faculté de Paris ont constaté leur SUPERIORITE sur tous les pectoraux. Leur efficacité contre les Rhumes, Maux de Gorge, Grippe, Coqueluche et Irritations et Inflammations de poitrine, est constatée par tous les Médecins des hôpitaux de Paris.

RACAHOUT DES ARABES

Seul aliment APPROUVE par l'Académie de médecine de Paris.

Il rétablit les malades de l'estomac ou des intestins; il fortifie les convalescents; il fortifie les enfants, et ses propriétés analeptiques, préservent des fièvres typhoïdes et épidémiques. Le véritable Racahout de Delangrenier, rue Richelieu, 26, à Paris, se vend, ainsi que le Sirop et la Pâte de Nafé, à la Nouvelle-Orléans, chez MM. Duconge, Deloche, pharmaciens.

La Pâte, le Sirop de Nafé, et le Racahout se trouvent chez Ed. GUILLOT, 148 rue Royale.

MADAME P. ALBERT,

Enseignure Royale et Bienville,

A l'honneur d'annoncer aux dames qu'elle fera l'ouverture de ses modes nouvelles, MARDI, 24 novembre et elle invite les personnes qui l'ont bien voulu l'honorer de leur confiance jusqu'à ce jour de venir examiner les magnifiques marchandises qu'elle a importées cette année de Paris, qui surpassent en richesse, élégance et bon goût tout ce qu'elle a mis sous les yeux du public jusqu'à ce jour. 23nov

34, RUE DE CHARTRES, *Encoignure Douane.*

OLYMPE & Co.

Ouverture de Modes et Nouveautés.

NOUS avons l'honneur de faire savoir aux dames, que MERCREDI 30 décembre courant, nous ferons l'ouverture d'un bel et riche assortiment de marchandises telles que chapeaux pour dames et fillettes, capelines pour enfans, burnous velours et taffetas, manteaux en drap, petits cols, bonnets, chemisettes, châles Barlows, châles Aloe, châles marrocains, sorties de bals, robes taffetas à volants et quadrilles, robes moire antique, robes grenadine ... articles, ... dentelle, fleurs, plumes ...

Le bon goût qui a toujours présidé aux choix des articles de modes et de nouveautés importés en cette ville par Madame Olympe nous fait espérer ... cette année, ... approuvés comme par le passé.

30 déc OLYMPE & Co.
No 34, rue de Chartres

Mme ROBERT,

17 rue de Chartres.....17, rue de Chartres

A l'honneur de prévenir les Dames qu'elle a reçu, de Paris, un riche assortiment de modes et nouveautés, composé de chapeaux et capotes, dans tous les genres, pour dames, fillettes et enfants.—Parures, manteaux, mantelets, dentelles blanches et chantilly, broderie, lingerie, gants Jouvin, fleurs, plumes, coiffures de bal, voiles et couronnes pour mariées, rubans, voiles et voilettes, bijouterie fine, bonnets d'enfants, &c, &c, et tout ce qui a rapport à son genre.

La confection des robes, qui est confiée à une habile couturière venue expressément de Paris. 9nov

No 109 LAMPES No 10

F. GRIFFON, lampiste, rue de Chartres No 109—Spécialité de lampes Carcel modérateur, lampes porcelaine bleu de Sèvres, bronze et candélabres, verres et mèches pour lampes.

Fait le nettoyage et les réparations de lampes. Location de lampes pour soirées. 16 nov—3m

SEULE ET GRANDE FABRIQUE DE TOUTES ESPECES DE PATES,

PAR PROCEDE MECANIQUE A VAPEUR.

A Paris, rue du Perse, 17 et 19 (au marais).

MARTIN CONFISEUR BREVETÉ. rue du Perse, 17 et 19.

Pâté de Guimauve	le ½ kil. fr.	1 60	Pâte de Lichen, candie	le ½ kil. fr.	1 60
do Jujubes n. 1	do	1 60	de Réglisse	do	1 60
do do n. 2	do	1 25	Pâte et pastilles de gomme,		
do do n. 3	do	1 10	bl. roses et violettes	do	1 10
do Lichen	do	1 10	Pastilles de menthe ang. n. 1	do	1 10
do Réglisse	do	1 30	do do n. 2	do	1 10
do Jujubes, transparente rose et blanche	do	1 25	Pommes contre couvert rose et blanc	do	1 70
do Guimauve candie	do	1 70	Anis couverts fins, rose et blanc	do	1 70
do Jujubes do	do	1 60	Pastilles de gomme frambe framboises	do	2 20

Affiché exp. seulement au comptant payable à Paris.

QUINQUINA LAROCHE

LIQUEUR FEBRIFUGE PAR EXCELLENCE.

TONIQUE, DIGESTIVE ET HYGIENIQUE.

EXEMPTE DE L'AMERTUME PERSISTANTE DES PREPARATIONS ORDINAIRES,

Composée par **M. LAROCHE**, pharmacien,

Honoré d'une médaille d'or, d'un prix d'encouragement de 16,000 fr. et membre de la Société de pharmacie de Paris.

LA QUINQUINA LAROCHE est une préparation entièrement nouvelle ... les résultats les plus importants. Elle diffère des Vins ou ... de la matière active du quinquina employé, la liqueur Laroche ... opérations, ... volume, la totalité ... Une cuillerée représente 3 fois la même quantité de Vin et 5 fois la même quantité de Sirop.

LA QUINQUINA LAROCHE possède au plus haut degré les propriétés Toniques, Stomachiques et Fébrifuges du Quinquina, employé comme préservatif et comme curatif, il est le spécifique certain des Fièvres intermittentes, de la Fièvre Jaune et du Choléra, son action sur l'Estomac et sur tout le système de la digestion est des plus bienfaisantes; il réussit dans l'Inappétence, la Débilité et l'Atonie des organes, les Convalescences Paresseuses, la Maigreur, les Maladies de Langueur, l'Epuisement, les Diarrhées ancien-..., les Maux de tête, la Migraine, les Fleurs blanches, etc., etc. Enfin c'est une liqueur agréable au goût, Tonique, Stimulante et Hygiénique.

(Voir le prospectus qui accompagne chaque flacon. Se défier de la contrefaçon, et comme garantie chaque flacon porte sous la capsule une bande signée LAROCHE,)

LA PHARMACIE NORMALE, 15, rue Drouot, à Paris, est la seule maison chargée de la vente en gros et de l'expédition

Dépôts à New York, chez MM. Ed. Gaudelet, droguiste, et Fougera, ph. A la Nouvelle-Orléans, chez MM. Ed. Guillot, droguiste, et D. Parés, ph. A Mexico, chez MM. E. Maillefert & Co.

SIROP DU Dr DUSOURD

Combinaison de SUCRE et de protoxide de FER APPROUVEE PAR L'ACADEMIE DE MEDECINE DE PARIS.

«Ce Sirop est d'un usage très-avantageux dans la pratique médicale», Extrait du rapport à l'Académie signé de MM. Henry et Guéneau de Mussy.—Il GUERIT: chloroses, pâles couleurs, lymphatisme, blanches, suppressions, scrofules, fortifie les enfants, les vieillards, les femmes faibles et nerveuses, et ... et prévient chez elles les blessures; il n'irrite jamais la poitrine, n'a pas de goût agréable il donne de l'appétit sans fatiguer l'estomac; il jouit de plus de tous les avantages des autres préparations de fer sans en avoir les inconvénients; il ne fermente ni pas les voyages ni par les variations de température.

N. B. Toutes les bouteilles portent sur l'étiquette et sur le bouchon la signature DUSOURD.—Dépôt à la Nouvelle-Orléans, chez M. Edouard Guillot, droguiste, 148, rue Royale, 148; à New-York, chez MM. Fougera frères.

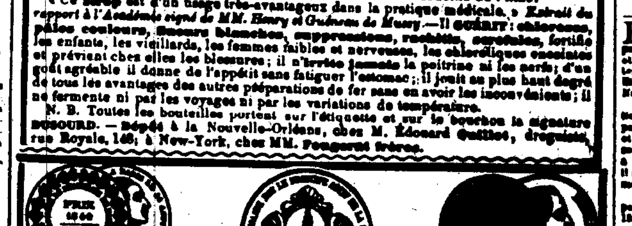

Médaille d'Or. Médaille de 1ère classe.

GRANULES DE DIGITALINE

D'HOMOLLE ET QUEVENNE, INVENTEURS.

Approuvés par l'Académie Impériale de Médecine de Paris, et inscrits par arrêté ministériel au recueil des remèdes efficaces; ils ont obtenu la plus haute sanction qu'un médicament puisse recevoir en France.

La digitaline présente sur la digitale les avantages suivants: 1° fixité d'action; 2° action plus sûre; 3° dosage plus certain; 4° tolérance plus grande; 5° administration plus facile.—Elle s'emploie dans les mêmes maladies (affections du cœur, hydropisie, spermatorrhée.) Voir le mémoire sur la digitaline, par le Docteur HOMOLLE, chevalier de la Légion-d'Honneur, et QUEVENNE, pharmacien en chef de l'hôpital de Charité, un volume in 8° de 276 pages, chez les dépositaires de la Digitaline.—Les Granules de Digitaline se vendent par flacon de 60.

MAISON COLLAS, 8, rue Dauphine, A PARIS.

NOTA.—Chaque flacon, enveloppé d'une instruction en tête de laquelle se trouve reproduite la signature ci-dessus, porte les noms HOMOLLE et QUEVENNE: le sur les deux bouts de flacon. Se garantir des contrefaçons. ... imprimé sur le verre.

Dépôt central pour les Etats-Unis: chez MM. Ed. GAUDELET et GOURE, droguistes, 97 William Street; et Dépôts à New-York, chez MM. FOUGERA frères, pharmaciens; et LEROY, pharmacien; à la Nouvelle-Orléans, chez M. Edouard GUILLOT, droguiste, 148, rue Royale, et chez D. PARES, pharmacien; à Mexico, chez MM. E. MAILLEFERT & Cie, droguistes.

Capsules-Raquin

AU COPAHU PUR.

L'ACADEMIE DE MEDECINE DE FRANCE les a approuvées et recommandées, comme supérieures à toutes les autres, pour la guérison prompte et radicale des MALADIES SECRETES. Le rapport entier de la savante Académie, qui enveloppe chaque flacon, et la signature de l'inventeur RAQUIN à Paris, (Pharmacie d'Albespeyres) sont les meilleures garanties contre les contrefaçons dangereuses. A Paris, Faubourg St Denis, 87. Dépôts chez MM. Haskell, Fougera, Leroy, pharmaciens, et Ed. Gaudelet, droguiste, 97 William street, New York; MM. Duconge, Ed. Guillot et Deloche, pharmaciens, à la Nlle-Orléans.

NOTA—Les mêmes dépositaires sont approvisionnés de PAPIER et des VESICATOIRES D'ALBESPEYRES dont la réputation date de 1817. (B)

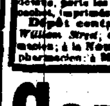

Les substances végétales que ce purgatif renferme ont été choisies et combinées d'après la nouvelle méthode dépurative de **M. DEHAUT**, pour être prises **et digérées en même temps que les meilleurs alimentsetles boissons les plus fortifiantes**, ce qui permet à chacun de choisir, pour se purger, le repas et l'heure qui lui conviennent le mieux pour n'être pas gêné dans ses occupations, tout en évitant le dégoût et la fatigue que ces substances tant à combattre; ils agissent toujours. Ces avantages précieux, constatés en France depuis 25 ans, ont rendu les *Pilules Dehaut* d'un usage populaire.—Ces pilules sont essentiellement propres pour combattre la **constipation** et tous les maux qui en dépendent.—Comme simple purgatif elles sont préférables aux autres médecines, parce qu'elles n'exigent ni diète ni repos, ni aucune ... et peuvent être prises ... dans le traitement d'une foule de maladies chroniques telles que: **catarrhes, dartres, douleurs, gastrite, engorgements, migraine, scrofules**, etc., parce que la bonne nourriture qu'on prend en même temps permet aux organes digestifs de le supporter ... jusqu'à la guérison. (*Voir la Brochure qui se donne gratuitement.*) Boîtes de 2 fr 50 c. et de 5 fr. à Paris, chez M. Dehaut pharmacien et médecin, rue du faubourg St-Denis, No 146.

Dépôts à New-York, chez MM. FOUGERA, frères, pharmaciens, No 30, North-William street et chez M. LEROY, pharmacien, No 771, Broadway, au coin de la 9me rue.

Avis à MM. les pharmaciens et droguistes de la Nouvelle-Orléans.

UN DEPOT CENTRAL ET UNIQUE de NOS PILULES est établi, pour la vente en GROS et DEMI-GROS, chez M. EDOUARD GUILLOT, droguiste, 148, rue Royale. Pour la vente au détail chez MM. ESPIBOLA & CIE, et dans les principales pharmacies de la N.-Orléans.

Véritable LEROY

PARIS. — Rue de Seine, 51. — PARIS.

Le PURGATIF LE ROY, le seul reconnu le plus efficace pour la guérison de toutes les maladies, causées par l'altération des humeurs, est toujours accompagné d'une Instruction de 12 pages, à l'aide de laquelle les malades peuvent toujours recouvrer la santé, aussi ne saurions-nous trop recommander de bien l'étudier avant de commencer le traitement. Mais, comme il existe un grand nombre de falsifications très dangereuses, on ne doit exiger que du VERITABLE et l'on ne saurait prendre trop d'attention à l'avis qui suit:

—Ne devront être considérées comme VERITABLES que les Fioles d'un quart de litre, sortant de la PHARMACIE COTTIN, accompagnées d'une NOTICE indiquant le traitement et représentant: 1° Les mots Pharmacie Cottin, en relief sur le verre et le cachet — 2° Une étiquette imprimée sur un fond guilloché de jaune, laissant ressortir en blanc les mots: PURGATIF LE ROY, dont la signature à la main et la griffe Le Roy. — 3° Enfin et N. B. Toutes les bouteilles portent, entre le bouchon et le papier bleu supportant mon cachet, une étiquette imprimée en jaune avec les griffes LE ROY, COTTIN et SIGNORET, et sur celle de Cottin le TIMBRE IMPERIAL du gouvernement français.

AVIS. LES VERITABLES **PILULES** ET **BOLS** du chirurgien LE ROY, qui ne se trouvent aussi que dans la PHARMACIE COTTIN, devront présenter des étiquettes offrant les mêmes caractères distinctifs.

N. B. — Les personnes qui ne se trouveront pas assez renseignées par les NOTICES qui accompagnent les flacons, pourront se procurer chez nos Dépositaires la METHODE CURATIVE du chirurgien LE ROY, 1 volume in-8°, du prix de 3 francs; ouvrage parvenu à la 21e édition.

Dépôts: à la Nouvelle-Orléans, du VERITABLE LE ROY, chez M. Duconge, droguiste, rue de Chartres, chez M Edouard Guillot, dépositaire, 148, rue Royale; chez M. A. Michoud, dépositaire. Et dans les meilleures Pharmacies des Etats-Unis. N. B. — Pour l'envoi d'une valeur acceptable sur Paris, à 90 jours de vue au plus et de 100 fr., on jouit de la remise et de l'escompte le plus fort. La Maison n'a aucune succursale, on doit s'adresser directement rue de Seine, 51, à M. SIGNORET, Docteur-Médecin, seul continuateur de la Méthode Le Roy.

Signoret

ESPRIT MINERAL ZUCCANI,

Produit chimique bien supérieur à toutes les BENZINES et ESSENCES, pour enlever à la minute, sans altérer les couleurs ni laisser d'odeur, les TACHES de GRAISSE, de PEINTURE, de CAMBOUIS, etc., sur toutes les étoffes, et spécialement sur le VELOURS et la SOIE. Il est parfait pour le nettoyage des GANTS DE PEAU. En vente à la Nouvelle-Orléans, chez D. Parés, pharmacien. A Mexico, chez MM. Maillefert & Co.—Entrepôt ... à Paris, 8, rue du Temple.

PARIS, rue St-Martin, 125, et Boulevard des Capucines, 48. **EAU PHILIPPE** NLLE-ORLEANS DEPOT CENTRAL chez Ed. GUILLOT, Droguiste, 148, rue Royale

Dentifrice ... pour nettoyer, blanchir, et conserver les dents.

G. P. HOUGHTON.

No 183, rue du Canal—Nlle-Orléans,

Fabricant de Peignes ...

Vient de recevoir un assortiment SUIVANT LE GOUT DU PUBLIC, et réparés, ... dont le ... à ... qu'il ... de ... Les ... 1 déc

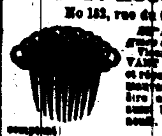

E. PEYTEL.

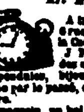

A transporté son magasin, du No 6 rue de Chartres, au No 60 rue de la Commune, près la rue St-Charles. J. Peytel est chargé de la direction des ateliers. Réparations de montres, pendules, bijoux, etc. Le public trouvera, comme par le passé, exactitude et attention à se satisfaire.

En magasin, un bel assortiment de montres et de bijouterie fine. 27 nov—

QUININE—A vendre par ... E J HART & Co, 19 janv ... 79 rue Tchoupitoulas

SEGARS—les clefs de la douane—70 caisses ... à Paroud, à vendre par J. N CUSSEN,

VENTES JUDICIAIRES

Julia Osward vs. Cora Ann Moore et Robert Moore, son mari.

Elisabeth Osward, tutrice vs. les mêmes.

SIXIEME Cour de District de la Nouvelle-Orléans—Nos 4,087 [illegible] et 4,088—En vertu de deux writs de fieri facias à moi adressés par l'honorable Sixième Cour de District de la Nouvelle-Orléans, dans les affaires ci-dessus, je procéderai le jeudi 18 de février 1858, à midi, à l'Hôtel de la Cité, rue de la Commune, entre les rues du Camp et des Magazins, à la vente publique et au plus offrant de:

Un certain terrain situé dans l'îlet borné par les rues des Remparts (et-devant de Cirque), Lafayette (et-devant Hevia), Poydras et Dryades ...

[illegible]

16 jan—28j 11 18f E. T. PARKER, shérif de la paroisse d'Orléans.

Bertrand Saloy vs Théâtre Fix.

CINQUIEME COUR de District de la Nouvelle-Orléans—No 12,110.—En vertu d'un writ de saisie et vente à moi adressé par l'honorable Cinquième Cour de District de la Nouvelle Orléans, dans l'affaire ci-dessus, je procéderai, le vendredi 5 de mars 1858, à midi, à l'Hôtel de la Cité, rue de la Commune, entre les rues du Camp et des Magasins, à l'adjudication de:

Un certain terrain situé dans le Deuxième district de cette ville, désigné sous le no 127, ... Nos Anne, ... en Moon ... de ... et ...

[illegible]

E. T. PARKER, shérif de la paroisse d'Orléans.

Alfred Kearny vs E. Fenner & Co.

CINQUIEME Cour de District de la Nouvelle-Orléans—No 12,084.—En vertu d'un writ de fieri facias à moi adressé par l'honorable Cinquième Cour de District de la Nouvelle-Orléans, dans l'affaire ci-dessus, je procéderai le vendredi 5 de mars 1858, à midi, à l'Hôtel de la Cité, rue Commune, entre les rues du Camp et des Magasins, à la vente publique et au plus offrant de:

L'esclave nommée Alice, mulâtresse âgée d'environ ...

Saisie dans l'affaire ci-dessus.

Conditions: Comptant au moment de l'adjudication. E. T. PARKER shérif de la Paroisse d'Orléans

Alfred Kearny vs E. Fenner & Co.

CINQUIEME Cour de District de la Nouvelle-Orléans.—No 12,084.—En vertu d'un writ de fieri facias à moi adressé par l'honorable Cinquième Cour de District de la Nouvelle-Orléans, dans l'affaire ci-dessus, je procéderai le samedi 13 de février 1858, à 4 heures P. M., sur les lieux, à la vente publique et au plus offrant de:

Le fonds d'une grocerie située rue Poydras No 14, suivant inventaire déposé en mon bureau pour examen.

Saisi dans l'affaire ci-dessus.

Conditions—Comptant au moment de l'adjudication. E. T. PARKER. shérif de la Paroisse d'Orléans.

Bépard & Lobson vs le vapeur S. W. Downs; J. B. Henry, opposant.

DEUXIEME Cour de District de la Nlle-Orléans.—No 12,367.—En vertu d'un writ de fieri facias à moi adressé par l'honorable Deuxième Cour de District de la Nlle-Orléans, dans l'affaire ci-dessus, je procéderai le vendredi 5 de mars 1858, à midi, à l'hôtel de la Cité, rue de la Commune, entre les rues du Camp et des Magasins, à la vente publique et adjudication de:

LE VAPEUR S. W. DOWNS, ensemble avec sa machine, ses meubles, &c, &c, tel qu'il se trouve dans le port de la Nlle Orléans.

Saisi dans l'affaire ci-dessus.

Conditions—comptant au moment de l'adjudication. T. E. PARKER, Shérif de la Paroisse d'Orléans.

M. et Mme A. Carbo contre Mme Ancert Harrison—No 14,029.

EN vertu d'un writ de fieri facias qui m'a adressé l'honorable John P. Sarsett, Cinquième juge de Paix de la Paroisse d'Orléans, je vendrai à l'encan, ... maison, No 4 rue ... Vicrisse, mercredi, 17 février 1858, à midi:

Un lot de meubles, saisis dans le seul procès.

Conditions—comptant sur les lieux.

P. B. HERNANDEZ, constable

Valentin Seuoir vs. Sebastian—No 14,556.

QUATRIEME JUSTICE DE PAIX—Paroisse d'Orléans.—En vertu d'un writ de fi. fa. à moi adressé par l'honorable Guy Duplantier, juge de la ... de la paroisse d'Orléans, je vendrai ... 18 février ..., à midi, dans la rotonde de la Bourse de la Cité, rue St-Louis, entre les rues Chartres et Royale:

[illegible]

Conditions—Comptant. JULES SORAPURU, Constable

AVIS JUDICIAIRES.

ETAT DE LA LOUISIANE—Troisième Cour de District de la Nouvelle Orléans.—Je certifie que ...
[illegible]

11 fév—11 16 30 E. MKHOT, Député Greffier

Boyer Frères, V. Bourgeois & Co ses leurs créanciers.—No 12,496.

ETAT DE LA LOUISIANE, Seconde Cour de District de la Nlle Orléans—Avis est par le présent donné aux créanciers des insolvables et à toutes personnes ...

[illegible]

Par ordre de la Cour, P. S. WILTZ, Greffier.

Bureau du Greffier, 21 janvier 1858.

Laborde & Xiques vs. James O. Kathman, pour un cession forcée.—No. 4,060.

ETAT DE LA LOUISIANE—Cinquième Cour de District de la Nouvelle-Orléans—...

[illegible]

J. O. CHALON, Député greffier.

Succession de Joseph Cherton—No 13,017.

DEUXIEME Cour de District de la Nlle-Orléans—Avis est par le présent donné aux créanciers ...

[illegible]

Par ordre de la Cour P. S. WILTZ, Greffier

ETAT DE LA LOUISIANE—Cinquième Cour de District de la Nouvelle-Orléans—No 11,942. Je certifie par les présentes, que le 24 juillet 1857, ...

[illegible]

(Signé) A. AUGUSTIN, Juge.

... A. LUSSAN, député greffier.

CHANGEMENT DE DOMICILE.

CHARLES LEVY,

Chirurgien Pédicure.

A transféré son domicile de No 286 rue Royale, au No 286 rue Royale, entre St Louis et Toulouse.

EXTIRPE les cors, ognons, durillons et ongles rentrés dans les chairs, sans la moindre douleur. ...

[illegible]

CHARLES LEVY.

Idem No Royale 286, entre St-Louis & Toulouse

VENTES A L'ENCAN.

Succession du Géné. Casimir Lacoste—Terres sur le fleuve—Maisons et terrains à Alger—Terrains et cuisine dans le Troisième district—Propriété à Bâton Rouge—Nègres de grande valeur, etc.

PAR N. VIGNIÉ, encanteur.

EN vertu d'un ordre de l'Honorable seconde Cour de District de la Nouvelle-Orléans, il sera vendu en vente publique, jeudi, 11 février 1858, à midi, dans la rotonde de l'Hôtel St-Louis, pour le compte de ladite succession:

Terres sur le fleuve.

1o—Une certaine étendue de terre située dans la paroisse d'Orléans, sur la rive droite du fleuve Mississipi, à environ quatre milles au-dessous de la Nouvelle-Orléans, mesurant cinq arpents de face au fleuve, sur une profondeur de quarante arpents; la terre est bornée d'un côté par celle de M. F. Lacoste, et de l'autre par celle du Poincon. Ensemble les constructions, cuisine, écurie, remises, magasin, cabanes à nègres, etc., et toutes les améliorations qui s'y trouvent.

2o—Les sections fractionnaires Nos 14 et 15 township no 13 Sud, range no 24 Est et les sections fractionnaires, Nos 21, 22 et 23 township no 14, Sud range no 24 Est ... le district Sud Est de la Louisiane à l'Ouest du fleuve Mississipi, contenant ensemble et selon et 24,160 acres de terre.

Propriétés à Alger.

Les terrains ci-après décrits, situés à Alger, sur la rive droite du fleuve Mississipi, vis-à-vis de la ville de la Nouvelle-Orléans, et désignés comme suit:

3o—Deux lots dans l'îlet no 12, désignés par les Nos 9 et 10, mesurant chacun 30 pieds de face à la rue Bons, sur une profondeur de 150 pieds; ensemble les constructions et améliorations qui s'y trouvent, consistant une maison basse en bois ayant huit chambres, salle, cuisine ... bien ...

4o—Deux lots dans l'îlet no 13, désignés par les Nos 13 et 14, mesurant chacun 30 pieds de face à la rue Pierre, sur une profondeur de 120 pieds.

5o—Deux lots dans l'îlet No 13, désignés par les Nos 17 et 18. Le No 17 mesure 30 pieds de face à la rue Pierre sur 120 pieds de profondeur et le No 18 mesure 30 pieds de face à la rue Pierre, sur 120 pieds de profondeur et faisant aussi face à la rue Peudrière. Ensemble les constructions et améliorations qui s'y trouvent, comprenant une maison basse en bois de quatre appartements, cuisine, latrines, etc. etc.

6o—Deux lots dans l'îlet No 13, désignés par les Nos 19 et 20, mesurant chacun 30 pieds de face à la rue Peudrière sur une profondeur de 150 pieds.

7o—Un lot de terre formant l'encoignure des rues de la Ronde et Bons, désigné par le No 11 de l'îlet No 8, mesurant 30 pieds de face à la rue de la Ronde sur une profondeur de 120 pieds à la rue Bons, ensemble les constructions et améliorations qui s'y trouvent, etc., comprenant une maison grande et haute en bois, nouvellement couverte, ayant salle chambres et autres cabinets, cuisine et autres constructions latrines, etc. Le tout loué à bail jusqu'au 1er mai 1858 à $30 par mois. Le tout occupé par ...

Terrains et cuisine dans le 3me District.

8o—Un lot de terre situé dans l'îlet No 8, borné par les rues Elaire, Amour, Désiré et Bons Enfans, désigné par le No 6 sur le plan original du faubourg Montreuil, mesurant 32 pieds de face à la rue Elaire sur une profondeur de 120 pieds et 7 pouces, mesure américaine.

Tous les droits, titres et intérêts de défunt à un certain lot de terre situé au nouveau faubourg Marigny, désigné par le No 462 de l'îlet borné par les rues Claiborne ou St Avide, St Jean Baptiste, Annette et St Bernard d'après le plan original dudit faubourg, mesurant 30 pieds de face à la rue Claiborne ou St Avide sur une profondeur de 150 pieds, ensemble une cuisine en bois, latrines, etc.

10—Un certain lot de terre situé dans la ville de Bâton Rouge, dans cet Etat, désigné comme étant ... le No 5 de l'îlet 55 d'après un plan ... dite ville, le dit lot mesure 30 pieds de face à la rue St-Joseph, sur une profondeur de 120 pieds. Ensemble une maison, cuisine, ... chevaux, bureaux, ... etc. et toutes les améliorations qui s'y trouvent.

Le tout d'après les plans qui seront exposés pendant et avant la vente.

Termes et conditions:

Pour la propriété fixée ... l'acquéreur assumera ... de la succession; pour la balance de l'adjudication ainsi que pour les autres propriétés, un quart comptant et la balance à un crédit de 1 et 2 ans, en billets garantis par hypothèque sur les dites propriétés, divisés en coupons à la satisfaction des vendeurs, et portant 8 pour cent d'intérêt par an du jour de leur date jusqu'à leur échéance, et après leur échéance, en cas de non paiement, ils porteront aussi 8 pour cent d'intérêt par an, jusqu'à parfait paiement, et ce compris ... Les constructions seront assurées contre les risques du feu et les polices d'assurance seront transférées aux vendeurs jusqu'au paiement des derniers billets.

Esclaves.

11—AUGUSTIN, nègre créole, commandeur, bon chasseur, propre à tout, âgé d'environ 38 ans.

12—EDMOND, nègre créole, âgé d'environ 45 ans, nègre de champ, bon marchand, ayant un défaut à un œil.

13—CHARLES, nègre créole, âgé de 36 ans, charretier et nègre de champ.

14—EDOUARD, nègre créole, âgé d'environ 30 ans, nègre de champ et domestique de maison.

15—TOUSSAINT, nègre de champ et charretier, créole âgé d'environ 38 ans.

16—PAUL, nègre créole âgé d'environ 16 ans, cocher, domestique de maison, propre à tout.

17—FRANK, nègre de champ, tonnelier, ouvrier âgé de 48 ans.

18—AMOS, nègre de champ, équarrisseur et scieur de long, âgé de 46 ans.

19—ANTOINE, nègre de champ, ouvrier âgé d'environ 46 ans.

20—ALFRED, nègre créole âgé d'environ 14 ans, cuisinier, marmiton.

21—ANTOINE, mulâtre créole âgé de 36 ans, borgne, âgé de 18 ans.

22—HYACINTHE, nègre créole âgé de 40 ans, charretier, propre aux champs, ayant la jambe gauche coupée.

23—TOM, nègre de champ, palfrenier, tabourier, borgne, âgé de 43 ans.

24—NELSON, nègre créole âgé de 22 ans, ayant des fièvres et des palpitations de cœur.

25—AUGUSTE, nègre âgé de 60 ans, ayant la jambe gauche coupée.

26—JACQUES, nègre créole âgé de 14 ans, s'étant adonné aux vices de ...

27—PHILIPPE, nègre âgé de 40 ans, adonné à l'ivrognerie.

28—MARIANE, négresse créole âgée d'environ 32 ans, ayant une tache à l'œil droit, cuisinière, ... ses deux enfants, ... Jean, âgé de 6 ans, ... de 4 ans, ... de 2 ans ...

29—POTOMNE, négresse âgée d'environ 30 ans, cuisinière, blanchisseuse, garde-malade, ayant avec elle ses cinq enfants, ... âgés de 9 ans; Charles de ... Immaculée et Lundi, jumeaux, de deux ans, ... de ... ans.

30—KETTY, négresse créole âgée de 26 ans, parfaite blanchisseuse, cuisinière, ayant une affection de cœur, ... ses deux enfants ...

31—LOUISE, négresse créole âgée de 26 ans, cuisinière et blanchisseuse, et son enfant Honoré âgé de ... ans.

32—JEANNE, négresse âgée de 17 ans, domestique de maison.

33—MARIA, mulâtresse âgée de 20 ans, domestique de maison, et son enfant âgé de deux mois.

34—MARIA, négresse de champ et domestique de maison, âgée de 50 ans.

35—MARIE, négresse âgée de 75 ans, cuisinière et ...

TERMES ET CONDITIONS.—Un tiers comptant, la balance payable à 6 et 12 mois, en billets endossés à la satisfaction des vendeurs, et portant 8 pour cent d'intérêt par an jusqu'à ... Les billets seront ...

[illegible]

PAYAN & CARHART,

Fabricants et marchands en gros et en détail d'habillements de mode, No 94, RUE DU CANAL,

ONT reçu et reçoivent, à chaque arrivée de steamer, de nouveaux et nombreux envois ... tout nouvel en ... et qu'ils offrent ... qu'ils ... meilleures conditions ...

MARCHANDISES POUR PLANTATIONS

Vêtements de kersey, bleus, fauves et de fantaisie; couvertures, drap pilote et castor; drap Peters bleu, chemises de ... ; bonnets de ...

POUR LE COMMERCE DE LA VILLE ET DE LA CAMPAGNE.—Grand assortiment d'habits, Raglans, Président, Impérial, Talmas, Burnous, ... etc.

PANTALONS.

Unis et à bandes, en casimir fin noir et de fantaisie, ...

GILETS DE DESSOUS.

[illegible]

LINGERIE.

Chemises toile, ... etc.

Les planteurs et les marchands de la campagne trouveront leur intérêt à venir examiner ces marchandises avant de faire leurs achats ailleurs.

25 nov PAYAN & CARHART.

Modes et nouveautés.

Mme E. DURAND,

No 186 rue Royale,

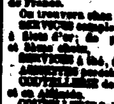

Offre en vente les marchandises suivantes, toutes fraîchement débarquées, et de grande nouveauté:

Manteaux et châles de velours.
Manteaux de drap, de toutes nuances.
Châles Stella, châles en laine tricotée.
Soieries pour robes, nouveautés.
Tartans pour robes et robes de chambre.
Flanelle pour doublures.
Gravures, avec et sans ...
... pour robes, ...
Rubans de tout genre, en grand assortiment.
Franges et passementerie, jais et ...
Garnitures pour châles et manteaux; boutons.

LINGERIE.—Cols et manches, valenciennes et guipure, riches.
Guipure, noire et blanche, à la yarde.
Blonde et valenciennes, do
Point d'Angleterre,
Dentelle noire, de Chantilly et Cambray.
Voiles et voilettes de dentelle.
do do imitation.
Mouchoirs de poche brodés et unis, grande variété.
Broderies anglaises; bandes pour jupons.
Toilettes complètes de mariée;
do do de bal.
Corsets de Paris, grand assortiment.
Robes de baptême; robes et costumes piqués pour enfants.
Ombrelles droites et marquises, dernier genre.
MODES.—Chapeaux et capotes de soie, et de velours pour dames, fillettes et enfants.
Chapeaux paille d'Italie; de Leghorn, de à jours.
Fleurs et plumes pour coiffures; coiffures de bal.
Parfumerie; peignes d'écaille et autres.
Gants Jouvin; tours de gants; bracelets.
BONNETERIE, soieries, etc. pour dames et enfants.
Tous ces articles sont de premier choix, de la plus grande fraîcheur et les prix en sont très modérés. 24jan

PORCELAINE, CRISTAUX, VERRERIE, &c.

E. DURAND,

187, rue Royale, encoignure St Pierre,

A L'HONNEUR d'annoncer au public qu'il vient de déballer ses nouvelles marchandises reçues de France.

On trouvera chez lui tous les articles de ménage: SERVICES complets de table, porcelaine riche en filets d'or; de porcelaine blanche, 1er, 2me et 3me choix.

SERVICES à thé, à café,
do en porcelaine, à la douzaine,
COUTELLERIE de table; couverts argenterie Ruolz et Christofle,
COUTELLERIE fabriquée pour restaurateurs
CRISTAUX de table, de d'ornement, de St Louis et de Baccarat; verrerie fine,
Services de table en faïence fine,
Cabarets; théières; huiliers; caves à liqueurs; verre d'eau, etc.

Les habitants et marchands de la campagne pourront se convaincre en examinant l'assortiment, que tous les articles ont été choisis expressément pour ce marché et que les prix sont très modérés.

Lampes modérateurs, de tout genre,
Huile de Colza, épurée, pour lampes, à $1 75 le gallon. 15 janv—

FIL

500 Pour Machines à coudre. Boîtes de ... de premiere qualité, de toutes couleurs, à vendre par LEON ... & CO, 38 rue de Chartres

VENTES A L'ENCAN.

Oranges, limons, amandes, prunes et souffre.

PAR R. B. SYKES.

AUJOURD'HUI, à 4 heures et demie, il sera vendu sur la Levée, entre les deux marchés, se conditions, les fruits suivants, en débarquement de la barque Giovani Batista, arrivée directement de Palerme—

600 caisses oranges
... de limons de Sicile
30 sacs amandes à coque tendre
... caisses pruneaux
25 tonneaux souffre de ...

Conditions comptant. 11fév

Vieux whisky Bourbon.

PAR R. B. SYKES.

JEUDI, 11 de courant à 10 heures et demie, il sera vendu, pour clore une consignation, à son magasin d'encan, No 45, rue des Magasins:

100 barils vieux whisky Bourbon.

Conditions—$150 comptant. $150 à $500, 60 jours; au-dessus de $500, 90 jours en billets à la satisfaction du vendeur. 9 fév

Bière, fromage, absinthe, etc.

Par D. E. MORPHY, encanteur.

JEUDI, 11 de courant, à midi, il sera vendu au magasin No 53, rue Gravier:

30 barils Lager beer; ... caisses absinthe.
25 caisses fromage de Limbourg.
... de Seltz.

Conditions à la vente. 10 fév

Meubles.

PAR M. BARNETT Jnr, encanteur,

IL sera vendu, vendredi, 12 de courant, à 11 heures, au n° 24 rue de Chartres, entre les rues Douane et Canal, un assortiment général de meubles, comprenant:

Bois de lit, sofas, bureaux, chaises, armoires, glaces, tapis, etc.

Egalement—Un grand lot d'ornements pour magasins d'articles de fantaisie.

Conditions—Comptant par livraison. 11 fév

* Vente d'habillements.

PAR BLACHE & LEAUMONT.

VENDREDI, 12 courant, à 10 heures du matin, il sera vendu à leur magasin d'encan, rue de Chartres, No 77,

Une facture d'habillements, tels que habits et redingotes en drap noir, surtouts et raglans en castor; redingotes en drap couleur; pantalons en casimir et satinet, gilets en velours, en grenadine, en soie, en satin, etc.

Conditions—comptant 10 fév

Salles de billard pour cause de départ.

PAR TOURNÉ & THOMAS, encanteurs,

Office, encoignure Passage de la Bourse et Bienville

SAMEDI, 13 février, à midi, il sera vendu sur les lieux:

L'établissement bien connu, et ayant une nombreuse clientèle, situé au coin de la rue St Louis et Passage de la Bourse, comprenant 4 excellents billards, billes, queues, toutes les installations et meubles y appartenant.

Conditions comptant. 10fév

N. VIGNIÉ,

Encanteur, Estimateur et Agent général pour achat et vente de Propriétés foncières, Terres, Habitations, Nègres, &c, &c.

Bureaux:

Encoignure Conti et Passage de la Bourse, 2e District, Passage de l'Arcade de Banks, No 8, 1er District, ou l'on trouvera constamment à acheter à l'amiable, ainsi qu'en vente publique, des propriétés améliorées et terrains, terres, habitations, nègres ouvriers, domestiques de ville, ainsi qu'un bon nombre de nègres de champ de la Virginie et de la Caroline.

M. G. de Feriet, s'occupera comme par le passé des ventes et achats. 2oct

Quincaillerie! Quincaillerie!

A ROUSSET & Co annoncent aux marchands de la campagne et aux détaillants de la ville qu'ils viennent de recevoir leur stock complet de Quincaillerie anglaise et américaine et appellent l'attention sur les articles énumérés plus bas:

Pioches assorties; haches à main
Haches et clous; villebrequins
Chaînes de veau; rabots assortis
Cordes en coton; serrures à poignets
do de Manille, serrures d'armoire
Scies assorties; ciseaux à charpente
Pelles à longs manches, cuillères en fer
Tamis cuivre et autres chandeliers en cuivre
Cordes à coton: cardes pour laine
Pelles et pincettes; couteaux de table
Fers à repasser; verrous assortis
Couteaux pour bouchers,
Poêles à frire, marteaux
Casse-têtes; truelles pour maçons
Tarières, limes, moulins à café
Pentures et vis, plateaux assortis
Assiettes en ferblanc

Aussi:—Le plus bel assortiment de coutellerie de table et de poche qu'il y ait en ville: le tout sera offert aux plus bas prix aux marchands de la campagne et détaillants en ville. A ROUSSET & Co

28 janv 53, rue de Canal, près Chartres

P. DUBEL & Co.

Marchand d'Articles de Bureaux.

Imprimeurs et relieurs.

37 .... RUE DE CHARTRES 37

VIENNENT de recevoir par les derniers arrivages le plus grand assortiment de LIVRES BLANCS qui ait jamais été offert en vente en cette ville.

SAVOIR:

Grands Livres de différentes Grandeurs et Reliures.

Journaux do do do
Livres de Caisse do do do
Brouillards do do do
Livres de Ventes do do do
Livres de Factures do do do
Livres d'Ordres do do do
Livres pour Mémoires do do do
Livres de Minutes do do do
Livres d'Enregistrement do do do

Tous ces livres sont faits des meilleurs papiers anglais, français et américains, garantis de première qualité et offerts à très bas prix, savoir de 25 cents à $1 50 la main.

Livres Blancs faits à ordre, Rayes, Folliotes, Reliés et imprimés, selon la commande et à des prix très raisonnables.

Le public est respectueusement invité à nous rendre une visite avant d'acheter ou de faire leur commande ailleurs.

21 déc P. DUBEL & Co
No 37, rue de Chartres

Avis aux consommateurs DE TABAC A FUMER.

LE soussigné a l'honneur d'informer le public, ainsi que messieurs les marchands de la ville et de la campagne, qu'il est prêt à leur fournir les TABACS A FUMER des qualités ci-après:

LOUISIANE,
HAVANE,
VIRGINIE,
MARYLAND.

Il appelle respectueusement leur attention sur ces TABACS, qu'il recommande par leur qualité excellente et leur ... supérieure.

A vendre en gros et en détail, par

G. JAQUET,

18janv—30 53, rue St Pierre

AVIS AUX FUMEURS DE TABAC HACHÉ.

LE soussigné informe respectueusement messieurs les marchands de la ville et de la campagne, et tous les consommateurs en général, qu'il vient d'ajouter à sa manufacture de TABACS EN POUDRE, dont les produits lui ont valu une médaille à l'Exposition universelle de Paris en 1855, la fabrication de TABACS A FUMER de toute nature, qu'il garantit être aussi bons, pour le moins, que ceux des maisons les plus en renom, et, en outre, parfaitement purs et agréables au goût.

Dépôt général et débit aussi magasin, No 16, rue St-Louis.

Manufacture à McDonoghville, Louisiane

A. DELPIT.

SALON D'HUITRES de SAM,

No 186, RUE ST-CHARLES.

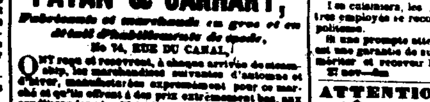

CET établissement bien connu, après avoir été complètement réparé, est maintenant ouvert pour la saison. On y trouvera constamment tout ce que l'on peut pour fournir de plus de ... et de plus fin en fait de VIANDES et de LIQUEURS.

Les cuisiniers, les garçons de buvette, et les autres employés se recommandent par leur zèle et leur politesse.

Une prompte attention aux désirs des habitués est le gage de succès. SAM se flatte de pouvoir mériter et recevoir le patronage du public.

27 nov—6m

ATTENTION!—AUX DAMES

DÉBALLAGE DE MARCHANDISES.

MODES RICHES ET ARTICLES DE FANTAISIE.

Magasin Neuf,

Encoignure des rues Poydras et Carondelet.

Mme G. W. ROPER

A l'honneur d'annoncer aux Dames de la Nouvelle-Orléans qu'elle ouvrira, dans le magnifique magasin neuf, à l'encoignure des rues Poydras et Carondelet, LUNDI, 2 novembre, un grand et magnifique assortiment de

MODES,

CHAPEAUX DE SOIE RICHES,

Chapeaux de Velours,

CHAPEAUX DE SATIN ET DE PLUCHE

Rubans, Plumes, Fleurs,

VOILES DE DENTELLES,

Garnitures de Robes, &c.

Qu'elle invite respectueusement les Dames et les messieurs de la campagne à venir examiner.

Robes de Bal.

NOUS venons de recevoir un assortiment de robes de bal en tulle, que nous offrons à vendre à des prix modérés. C. A. BARRIERE & BRO,

30 rue des Chartres

DIVERS—Cigares de choix de la Havane—Deux millions, importés dernièrement et en magasin, comprenant 62 différentes marques et de toutes grandeurs, depuis $14 jusqu'à $150 le millier.

Tabac en feuilles—60 balles de Vuelta Abajo, pour cigares et tripes.

Miel—30 barils du meilleur miel blanc de Cuba, épais et pur.

Graines de tabac de la Havane de la dernière récolte.

Indigo—10 surons de Guatemala, la meilleure qualité pour les consomateurs.

Panama—Un lot de panamas en demi barils.

Pierres à filtrer—Un lot de 40 pierres, à vendre bon prix, par LABORDE & XIQUES

3 fév 38 Nouvelle Levée

COUTELLERIE ANGLAISE.

A ROUSSET & CO viennent d'avoir un grand assortiment de couteaux et canifs de poche des MEILLEURES FABRIQUES ANGLAISES—Aussi—

Couteaux de table ivoire.

do à dessert ivoire.

Nous engageons ceux qui ont besoin d'un bon article à bon marché de venir examiner l'assortiment chez A. ROUSSET & CO,

8jan No 53, rue de Canal près la rue de Chartres

Avis aux Dames.

200, Rue Royale, entre Dumaine et St Philippe

CORSETS A L'IMPERATRICE.

Les seuls qui aient reçu la médaille d'or à l'Exposition universelle de 1855. Mme FLANDRAIN, de Paris, corsetière des artistes du théâtre de la ville, invite les dames élégantes et du bon goût à se faire faire un de ces gracieux et magnifiques CORSETS, véritables conservateurs de la taille, dont la réputation est si grande à Paris.

Madame FLANDRAIN fait sur commande, corsets de soie pour mariage et en coutil français, corsets pour dames enceintes et pour nourrices, ceintures pour relevé de couches, brassières, épaulettes de gorge pour enfans, bas lacés pour varices, enfin tout ce qui concerne l'orthopédie pour dames, sur commande de messieurs les médecins.

Tous les objets portent le cachet de la maison afin d'éviter la contrefaçon. 14 déc 1ae

VIN rouge et vin blanc—200 caisses Washington Harlot, grandes et demi bouteilles Margaux

100 do do	do	do	Lafitte
100 do do	do	do	Larose 1852
50 do do	do	do	Leoville 1852
25 do do	do	do	Haut Sauterne 1851

En magasin et à vendre par

PREAU & COUTURIE,

26jan 31 et 33 rue Gravier.

Avis aux Dames.

LAIT ANTÉPHÉLIQUE,

10,000 flacons arrivés à la Nlle-Orléans

Plus de rides, plus de taches de rousseur, conservation et régénération de la peau et du teint.

LE LAIT ANTÉPHÉLIQUE si avantageusement connu, est employé en France pour l'hygiène de la peau, contre les taches de rousseur principalement, qu'on disait indélébiles; ce préjugé n'existe plus, bien démontré les succès toujours croissants ont prouvé que le Lait Antéphélique n'a pas encore trouvé son égal, contre les taches de rousseur, au masque ou taches qui proviennent de grossesse qui, soumis à son usage sont certaine, la peau devient souple et le teint le plus éclatant et le plus pur.

Le Lait Antéphélique n'est pas seulement un spécifique souverain contre les taches de rousseur et celles provenant de grossesse, étendu d'eau et employé un quart d'heure avant les ablutions du matin, il purifie l'épiderme, une jamais l'irriter ni l'altérer des élévations cutanées, tannes, furoncles ou jaunis ... ; détruit aussi les rougeurs, les boutons et autres rugosités, empêche les retours des éphélides, dissipe ... et ... les premières rides; en tonifiant le tissu de la peau, donne et conserve au visage les qualités de la beauté.

Un seul flacon suffit pour donner à la peau toute la beauté de la jeunesse, qu'on maintiendra indéfini ... en se faisant usage de la manière indiquée sur le prospectus.

P. S.—La Poudre Végétale odorante de mame auteur complète la toilette des jolies femmes.

Principal dépôt à la Nouvelle-Orléans chez E. F. ... encoignure Remparts et St-Louis. et

E. GUILLOT,
rue Royale, 148

1 août—1an

VIN NOIR! VIN NOIR!—60 barriques vin de Bordeaux; barriques vin de Roussillon supérieur en entrepôt et à vendre par HENRY VALETON,

8 fev 66, rue St Louis.

VENTES A L'ENCAN

Vente à terme de marchandises sèches.

PAR H. PEYCHAUD, HYDE & Co.

JEUDI 11 février, il sera vendu à 10 heures, à leur magasin d'encan, No 28 rue de la Vieille Levée:

150 colis et lots marchandises sèches de printemps, consistant en jaconas et mousselines imprimées, toiles d'Irlande, gingans, brillantines, duck ... toiles à draps 11½ et 12¼, damassé ... ouvré, ... coutil à pantalons, serviettes, indiennes américaines, indiennes françaises 4/4, drap blancs, indiennes à meubles, robes barège, ginghams, bas, coton douil, ... etc etc.

Conditions—A-dessus de $200, 90 jours de crédit. 10 fév

Bottes et Souliers

PAR H. PEYCHAUD, HYDE & Co.

JEUDI, 11 février, il sera vendu à 10 heures, à leur magasin d'encan, No 28 rue de la Vieille Levée:

75 caisses bottes et souliers, venant d'être reçues. Conditions à la vente. 10fév

Vente par catalogue—Eaux de vie françaises. Vins, Vermouth, Absinthe suisse, Kirsch, Champagne, Vin de Bourgogne, d'Oporto, de Madère, etc. etc.

PAR R. B. SYKES,

VENDREDI, 12 de courant, à 10 heures et demie, il sera vendu à l'encan, au magasin de l'importateur, M. J. N. Corian, No 22, rue Toulouse, entre les rues Chartres et Levée—pour clore diverses consignations:

75 futailles eaux-de-vie françaises, en demi, quarts et huitièmes de pipes, des marques suivantes—Lecocq, fine champagne, 1815 Baquet, Trievelle & Co, Armé, Seignette, Gibos & Pellerin, importation directe, sous les clés de la douane;

500 caisses vin rouge bon ordinaire;
30 do vin blanc supérieur;
30 do vin de Bourgogne;
100 do sardines, quarts et demi boîtes
10 paniers champagne bouteilles et demi bout.
50 paniers Véritable Heidsieck;
100 caisses fruits assortis à l'eau-de-vie
50 do fruits au jus, bouteilles et demi bout.
25 caisses petits pois et champignons, en bocaux et demi boîtes
100 caisses vermouth, Noilly, Prat & Co
100 do Vermouth, Picard & Co
100 do vin muscat Frontignan
75 paniers anisette de Bordeaux, 1re qualité
25 caisses vin muscat véritable Lunel extra
100 do absinthe E Pernod
40 do kirsch do
50 do absinthe C Lecoultre, 1re qualité
10 do do Berthoud 2's
10 do do Noilly, Prat & Co
25 fromages Gruyère, 22 barriques vin rouge St Julien
30 barriques vin rouge Bordel, rouge foncé
12 do vin blanc Haut Barsac
2 barils vinaigre français pur

Grand vin en barriques, demi barriques et caisses de 12 et 24 bouteilles, des marques refermées aux ventes—Grand vin chateau Lafitte 1848, chateau la branche 1848, Pontet Canet 1848, chateau Beycard 1848, chateau d'Arsac 1848, chateau Mosay Haut Sauterne 1851, chateau Haut Brion 1848.

Les catalogues faisant connaître les termes et conditions seront prêts à être livrés trois jours avant la vente. 4 fév

Eau-de-vie françaises, Vins, Sardines, &c

PAR BERNARD TURPIN.

MARDI 16 février 1858, à 10 1/2 heures A. M., il sera vendu à l'encan, au magasin de l'importateur M. S Plasson, No 30, rue de la Vieille Levée, pour clore diverses consignations:

441 futailles eau-de-vie française, en demi quarts et huitièmes de pipes, des marques suivantes—J Augustin, Gibos, J Dupuy, J Morin, W. S. Flint, A Renault, Jas & Co, Bethuret, Pellerin, &c &c. Toutes eau de vie sont d'importation directe et sous les clefs de la douane.

1000 caisses vin rouge de Bordeaux,
330 do do supérieur,
50 barriques vin de Bordeaux,
40 do do supérieur
25 do de barriques vin blanc, Haut Sauterne
60 barils do do
150 caisses sardines différentes marques
10 caisses absinthe suisse, Richard & Muller
100 caisses fruits dans leur jus
150 paniers champagne diverses marques
100 quarts de pipes vin de Porto, B Keig, etc.

Conditions libérales à la vente.

Les catalogues seront prêts trois jours avant la vente. 6 fév

Belle plantation sucrière à l'encan.

PAR ALFRED BOULIGNY, encanteur.

LUNDI, 15 février 1858, à midi, il sera vendu à la Bourse St Louis rue St Louis:

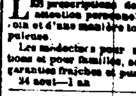

Une plantation sucrière située dans la Paroisse d'Orléans, à environ 6 milles au-dessous de la ville, mesurant environ 37 arpents de face par 40 arpents de profondeur, avec toutes les améliorations qui s'y trouvent, comprenant:—Une sucrerie et purgerie, construites en bois, machine à vapeur et moulin, &c.—Une grande maison d'habitation, dépendances, vaste étable, et un camp de nègres nouvellement construit

14 cocavres de choix.

26 mules, plusieurs paires de bœufs et tous les autres ustensiles nécessaires à l'exploitation

225 arpents ...

Plants de cannes de 1st à 200 arpents.

La plantation ci-dessus avec les esclaves, sera vendue en bloc, ensemble avec 745 actions de la Banque des Citoyens.

CONDITIONS:—Comptant $30,000, et l'acquéreur assumera le billet d'action au 1er d'août de Citoyens, le 1er août prochain, s'élevant à $11,885 18, payable conformément à la charte de la dite Banque. Aussi, une autre obligation hypothécaire échéant le 4 mai 1859 et s'élevant à la somme de $1,086 07, et la balance de l'adjudication payable en billets ... 1, 2, 3 et 4 ans de ... la garantie par hypothèque et portant 8 pour cent d'intérêt à partir du jour de l'échéance ...

On mettra l'acquéreur en possession de la propriété aussitôt que les conditions de la vente auront été remplies.—La plantation et les esclaves seront aux risques de l'acquéreur à partir du jour de l'adjudication.

L'acquéreur devra tenir assurer la sucrerie, et la police en sera transférée au vendeur jusqu'au paiement des deux premiers billets.

21 janv—4 1 j.

Assurances Françaises.

LES soussignés font savoir aux personnes important des marchandises de France, et dont les risques maritimes seraient couverts par les assurances, qu'ils sont également les agents des Compagnies suivantes:

MARSEILLE

L'Union des Ports	Cie la Garonne
Cie Marseillaise	Cie la Nacion Catalane
Norddeutscher Lloyd	Cie Gle de Paris de 1861
Lloyd Bordelais	Cie le Vengeur
La Cabotage	Lloyd Belge
La Cie d'Ass. Gles Neerlandaise	Société Rouennaise
	Cie Barcelonaise d'Ass
Cie d'Ass. Maritimes Iberienne	Maritimes
	Lloyd Barcelonais
Cie Aveguadora	La Provence
La Réunion des Négociants assureurs	Réunion à Flotte
	Cie d'Ass de Marseille
Cie l'Aquitaine	L'Unie
Cie La Gironde	El Ancola
Cie d'Ass Gles Maritimes	Lloyd Catalan

Nlle Orléans, 27 janvier 1858

26janv—6m ED. DUPASSEUR & Co

AGENCE DE TABACS MANUFACTURÉS,

PATTON & SMITH,

Successeurs de

WILLIS, RAWLINS & Co.

Les soussignés, AGENTS des Manufactures de Tabacs, ci-après:

S H HOLLAND	W T SUTHERLIN
Jno M SUTHERLIN	G T PACE
RAGSDALE &	DECATUR JONES
CARRINGTON	WM CRUMPTON
W T CAMPBELL	W D MILLER
T C S FERGUSON & CO.	MURRELL & BURKS
M LANGHORNE & SONS	JAMES THOMAS Jr
GILMAN LYON &	HIGHTOWER &
BRODNAX	BARKSDALE
BERGER & GRAVES	JAMES K LEA
THOMAS LOVE & SONS	Jno W STONE
PATERSON & WILLIAMS	

ET AUTRES

Appellent l'attention du commerce sur leur vaste stock, très varié, qui comprend, en partie, les marques suivantes:

Livres.	
A B MURDOCK	LILLY DALE
AYRES GOLD LEAF	L A WILLIAMS
AUGUSTA	LAVENDER
BOSTON	LINDA
BEIDERMAN	LEXINGTON
BOSTONA	LOFTUS
BUCK & BUCK	MAY CHERRY
BLACK HAWK	MAID OF ORLEANS
BARKSDALE	M LANGHORNE & SON
CAMPBELL	MACK & MAC
CORNER STONE	MAY CHERRY
CRENSHAW	M BOWLES
COTTON PLANT	MAY FLY
CHRISTOPHER, T	MELVILLE
CRANBERRY	MINOR
CRUMP & WARREN	NECTARINE
CLEAR L ELLIS	OLD HANCOCK
COMPETITION	PIEDMONT
CONGRESS	PERFECT BRICK
CARROLL	PETER BILLY
COLORADO	PAXTON & COLIN
CHESTER	PINEY GROVE
D C RAGSDALE'S	ROSALINE
EUDORA	RIP VAN WINKLE
E ADAMS	S M STONE
FOUR ACES	SUNNY SOUTH
GOLD LEAF	STATES RIGHTS
H STEVENS	STAR OF THE EAST
HOGGE	THOS LOVE & SONS
HUNT	TALLULA
HALL & CO	TEXAS RANGER
JAMES ARTHURS	TOBACCO QUEEN
J D PERRIN	J HIGHTOWER
J S BREWER	T F PATTON
J P MORRIS	T MITCHELL
JAS. DAVIS & Co	W L B ALLARD
J KARLEY	Wm C HAYDEN
JOE HALL	Wm T SUTHERLIN
J HILL	WEDDING CAKE
J R JONES	WALLER
JONES & SON	WILD CAT
KNOW NOTHING	Wm P GRIFFIN
KOH I NOOR	
Demi-Livres.	*Demi-Livres*
KELLY	MAGNOLIA
MORNING GLORY	FOREST ROSE
DEW DROP	PRIDE OF VIRGINIA
ELLA & IDA	DIE VERNON
OLIVE BRANCH—GRANT & WILLIAMS—BLAKE	
Cinq et Dix.	
GILMAN LYON & BRODNAX	GILMAN LYON & BRODNAX
D. LYON	D. LYON
RUSSELL	RUSSELL
BOLINGS	VIRGINIA
ONANDAGO	WOODROW
BATTY	MORTON & JORDAN
CRUMP & WARRE	BATTY
Tabacs Pounder	*ordus et de fantaisie.*
CORNER STONE	ROUGH AND READY
F H HOLLAND, Ex	D C RAGSDALE
NECTAR CAKE	WM & EDWARD
GOLDEN PANCAKE	WEDDING CAKE
CAROLE	IMPERIAL RUBY
MOORE'S CHUNK	BOSTONA
SCOTT & Co	TALLULA
JENNY LIND	BLACK HAWK
CRUMPTONS GOLD LEAF	OLD VIRGA FINE BAR
CORNER STONE	LIGHT PRESSED
S H HOLLANDS FOIL	LADY BUBB
CABINET	DIAMOND BROOCHES.

—AUSSI—

TABAC COUPE FIN, DE GOODWIN, New-York, et divers genres de TABACS A FUMER.

PATTON & SMITH,

Encoignure des rues Tchoupitoulas et Gravier 5oct—6m

WILLIAM BOGEL,

Droguiste, Chimiste et Pharmacien,

Successeur de E. D. BEACH,

Encoignure des rues Chartres et Douane.

Vend en gros et en détail—Drogues fraîches, médecines pures, produits chimiques, médecines patentées, huiles, parfumeries, articles de toilette, etc.

LES prescriptions des médecins recevront une attention personnelle et seront remplies avec soin et d'une manière tout à fait intelligente et soigneuse.

Les médecines pour navires, steamboats, plantations et pour familles, seront livrées avec soin, et garanties fraîches et pures de tout mélange.

24 août—1 an

SANGSUES—SANGSUES

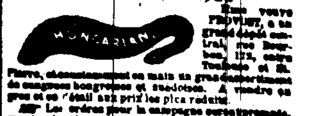

Vient de recevoir ... à sa ... Nos 172, ... Toulouse et St. Pierre, chaque ... en main un grand assortiment de sangsues hongroises et suédoises. A vendre en gros et en détail aux prix les plus réduits.

Les ordres de la campagne seront promptement exécutés. 11 nov

VANILLE—2 caisses de fèves de vanille reçues de Vera Cruz, en magasin et à vendre par

CABALLERO & RASGALDO,

No 5, Vieille Levée,

26 janv entre D ... et Bienville

L'ETAT de la Louisiane—Quatrième Cour de District de la Nlle-Orléans.—Je certifie par les présentes que le 21 décembre 1857, jugement a été enregistré à cette cour, dans le procès, dont les titres et chiffres suivent, savoir:—No 1676—Elisa Meyers, femme de Chas. Petrie, contre son mari—Pour les raisons données dans l'opinion écrite de la cour livrée aujourd'hui et enregistrée, il est ordonné, adjugé et décrété, qu'un jugement de divorce soit enregistré dans cette affaire et que la défenderesse acquitte toute les frais du procès.—Jugement rendu le 21 décembre 1857 et signé le 11 janvier 1858.—(Signé), J. W. Price, Juge.

En foi de quoi j'ai apposé ma signature et le sceau de ladite cour, dans la ville de la Nlle-Orléans, ce 20 janvier, dans l'année de Notre Seigneur mil huit cent cinquante-huit et la quatre-vingt-deuxième année de l'Indépendance des Etats-Unis. A. N BURTAGE, Député greffier

21 fév—3t

A RRIVÉE au bois—Un assortiment, ... à vendre par ... JOSEPH B MARES & Co