

BULLETIN FLUVIAL.

Fourni par le Bureau Météorologique à la Nouvelle-Orléans. Département de l'Agriculture des Etats-Unis. L'étiage à 8 heures A. M.

Nouvelle-Orléans, 31 mars 1908.

Table with columns: STATIONS, Pleine hauteur à la vive, pieds., Ligne de danger, pieds., Hauteur, pieds., Changements dans les dernières 24 heures.

AMUSEMENTS.

16ème REUNION ANNUELLE DU 30 MARS AU 4 AVRIL. Crescent City Jockey Club. PREMIERE COURSE, 2:30 P. M. Admission, \$1.50 Dames, \$1.00

TULANE Ce soir et tout cette semaine. Ma revue Mercredi et Samedi. JOHN DREW

CRESCENT Ce soir et tout cette semaine. Ma revue Mercredi et Samedi. MR. JAMES O'NEILL

Opéra MATINEE. VAUDEVILLE MODERNE. WM. HAWTREY & CO. ADOLPH ZINK, ROSAIRE & DORETO

WINTER GARDEN. Lecture et Amusement Gratis. MUSIQUE ET VUES DE VITAGRAPHIE. Anti-Prohibition.

EPARGNEZ DU TEMPS. L'ARGENT. L'Annuaire de Soards DE 1908.

Excursions du Dimanche à Bon Maréché. Sur le New Orleans, Fort Jackson et Grand Isle, Railroad.

Qui est ST-PAUL, L'ENCHANTEUR? A LA LIBRAIRIE FRANÇAISE AD. REMOND, 333 RUE BOISSON.

Qui est ST-PAUL, L'ENCHANTEUR? Demandes-le à l'Abbeille. A LA LIBRAIRIE FRANÇAISE AD. REMOND, 333 RUE BOISSON.

VENTES A L'ENCAIN.

Albert Paul. ANNONCE JUDICIAIRE.

Occasion pour bon placement. Propriété de choix pour résidence. 928 rue Marais, près de la rue Dumaine.

Vente de partage. — Sans limite. Wallace A. Harkness vs Joseph B. Buzio et al.

PAR ALBERT PAUL, Encaisseur — Bureau 311 rue Baronne — JEUDE, le 30 Mars 1908.

Un certain lot de terre, ensemble à ses limites les côtés et angles qui se trouvent et tous les droits, voies, etc.

W. R. Metzler. ANNONCE JUDICIAIRE.

Vente pour payer les frais d'emmagasinage. Un lot de meubles et effets mobiliers, etc.

MARDI 7 avril à 11 heures A. M. au No 312 rue Carondelet.

Conformément à l'acte 167 de 1899, le vendeur à l'enchère publique, un lot d'effets mobiliers.

PAR KERNAGHAN, CORDILL & PARKERSON. ANNONCE JUDICIAIRE.

ATTENTION. Professeurs, Etudiants, Amateurs de Livres et de livres rares et de valeur.

PAR KERNAGHAN, CORDILL & PARKERSON. ANNONCE JUDICIAIRE.

ATTENTION. Professeurs, Etudiants, Amateurs de Livres et de livres rares et de valeur.

PAR KERNAGHAN, CORDILL & PARKERSON. ANNONCE JUDICIAIRE.

ATTENTION. Professeurs, Etudiants, Amateurs de Livres et de livres rares et de valeur.

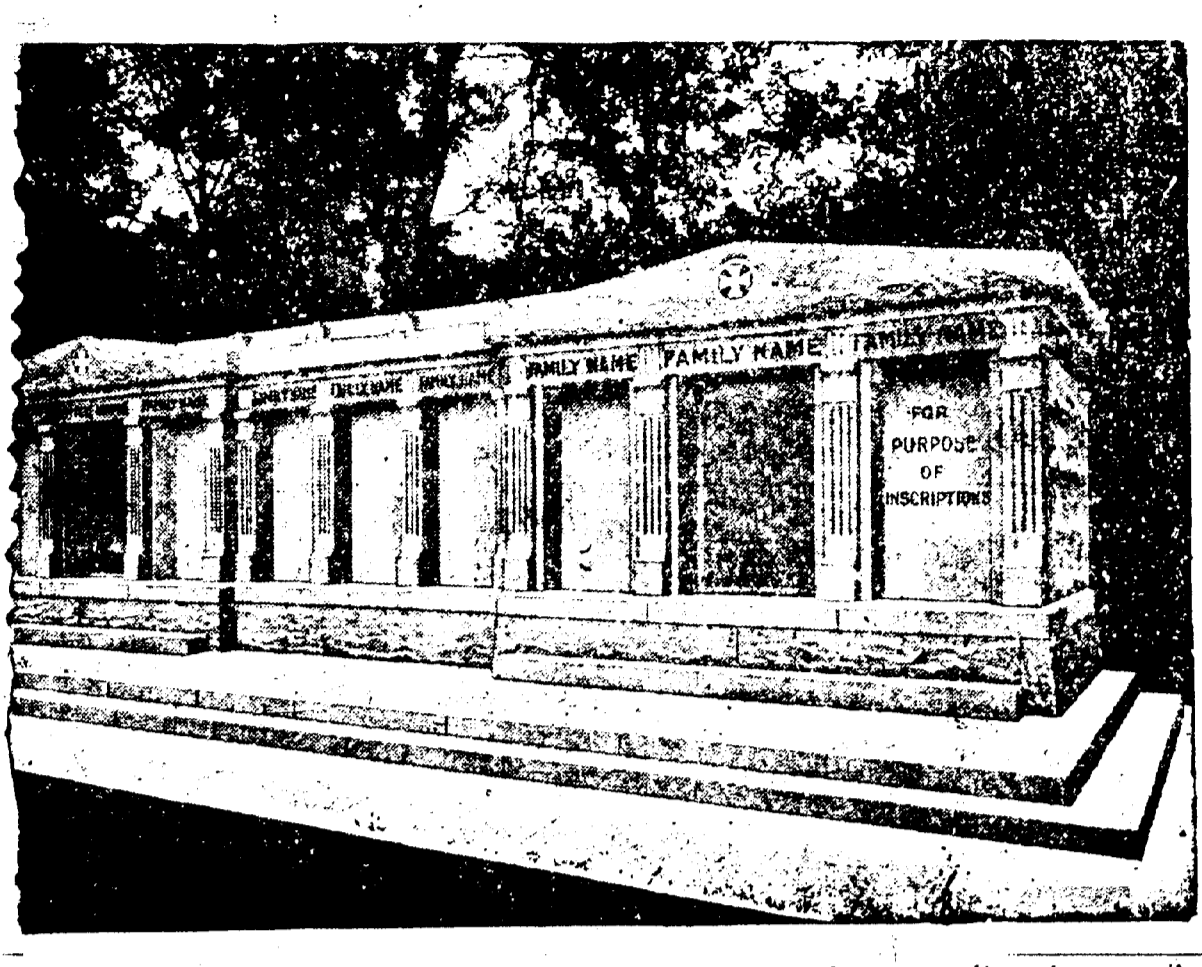

A VENDRE — Les caveaux dont on voit ci-dessus la gravure. Ils sont en granite, au cimetière St-Louis No 3, Avenue de l'Esplanade.

ASSURANCES.

RAPPORT ANNUEL — DE LA — North State Fire Insurance Company, de Greensboro, N. C.

Pour l'année terminée le 31 décembre 1907, publié conformément à l'acte 341 de l'Assemblée Générale de l'Etat de la Louisiane approuvé le 15 mars 1908.

RAPPORT ANNUEL DE LA Commonwealth Fire Insurance Company de Ottumwa, Iowa.

Pour l'année terminée le 31 décembre 1907, publié conformément à l'acte 341 de l'Assemblée Générale de l'Etat de la Louisiane approuvé le 15 mars 1908.

RAPPORT ANNUEL DE LA Metropolitan Fire Insurance Company de Chicago, Illinois.

Pour l'année terminée le 31 décembre 1907, publié conformément à l'acte 341 de l'Assemblée Générale de l'Etat de la Louisiane approuvé le 15 mars 1908.

AVIS DE SUCCESSIONS. Succession de Adam Alexander.

AVIS DE SUCCESSIONS. Succession de Alfred B. Jackson.

AVIS DE SUCCESSIONS. Succession de Adam Alexander.

AVIS DE SUCCESSIONS. Succession de Alfred B. Jackson.

AVIS DE SUCCESSIONS. Succession de Adam Alexander.

AVIS DE SUCCESSIONS. Succession de Alfred B. Jackson.

AVIS DE SUCCESSIONS. Succession de Adam Alexander.

AVIS DE SUCCESSIONS. Succession de Alfred B. Jackson.

AVIS DE SUCCESSIONS. Succession de Adam Alexander.

AVIS DE SUCCESSIONS. Succession de Alfred B. Jackson.

AVIS DE SUCCESSIONS. Succession de Adam Alexander.

AVIS DE SUCCESSIONS. Succession de Alfred B. Jackson.

AVIS DE SUCCESSIONS. Succession de Adam Alexander.

W. G. TEBAUT, MEUBLES, 214 RUE DU CAMP.

All green was vanished save of pine and yew. That still displayed their melancholy hue; Save the green holly with its berries red, And the green moss that o'er the gravel spread.

Nous avons en la témérité de tenir des jouets pendant nombre de saisons. Nous nous proposons maintenant de les vendre tous au prix coûtant.

W. G. COYLE & CO., 337 rue Carondelet.

Le restaurant du Moulin Hotel St-Charles. Cuisine et service de premier ordre.

Le Restaurant du Moulin Hotel St-Charles. Cuisine et service de premier ordre.

Le Restaurant du Moulin Hotel St-Charles. Cuisine et service de premier ordre.

Le Restaurant du Moulin Hotel St-Charles. Cuisine et service de premier ordre.

Le Restaurant du Moulin Hotel St-Charles. Cuisine et service de premier ordre.

Le Restaurant du Moulin Hotel St-Charles. Cuisine et service de premier ordre.

Le Restaurant du Moulin Hotel St-Charles. Cuisine et service de premier ordre.

Le Restaurant du Moulin Hotel St-Charles. Cuisine et service de premier ordre.

Le Restaurant du Moulin Hotel St-Charles. Cuisine et service de premier ordre.

Le Restaurant du Moulin Hotel St-Charles. Cuisine et service de premier ordre.

Le Restaurant du Moulin Hotel St-Charles. Cuisine et service de premier ordre.

Le Restaurant du Moulin Hotel St-Charles. Cuisine et service de premier ordre.

Le Restaurant du Moulin Hotel St-Charles. Cuisine et service de premier ordre.

Le Restaurant du Moulin Hotel St-Charles. Cuisine et service de premier ordre.

Le Restaurant du Moulin Hotel St-Charles. Cuisine et service de premier ordre.

Le Restaurant du Moulin Hotel St-Charles. Cuisine et service de premier ordre.

Le Restaurant du Moulin Hotel St-Charles. Cuisine et service de premier ordre.

Le Restaurant du Moulin Hotel St-Charles. Cuisine et service de premier ordre.

Le Restaurant du Moulin Hotel St-Charles. Cuisine et service de premier ordre.

Le Restaurant du Moulin Hotel St-Charles. Cuisine et service de premier ordre.

Le Restaurant du Moulin Hotel St-Charles. Cuisine et service de premier ordre.

Le Restaurant du Moulin Hotel St-Charles. Cuisine et service de premier ordre.

CHEMINS DE FER

Le Meilleur Marché, le Meilleur, le Plus Convenable, Confortable et Agréable VOYAGE A NEW YORK

SOUTHERN PACIFIC De \$11.00 à \$29.00 d'Economie sur le Prix du Voyage.

TAUX PAR STEAMER. Première Classe, \$35.00. Deuxième Classe, \$27.50. Troisième Classe, \$20.00.

\$1.00 EXCURSIONS DU DIMANCHE. A Partir du 29 Mars.

I. C. R. R. McComb City. Points Intermédiaires.

Y. & M. V. R. R. Baton Rouge. Points Intermédiaires.

ACHETEZ vos Billets à la "Union Station" Dimanche matin.

EXCURSIONS \$1.00. ALLER ET RETOUR. DIMANCHES ET MERCREDIS.

NOTRE SERVICE A L'EST. N'A PAS D'EGAL. Deux Trains Rapides d'un Bout à l'Autre Chaque Jour.

CINCINNATI LOUISVILLE CHICAGO. Avec Douteurs et Chars, Ordinaires. Tous les lundis dans la Chère Factory.

Q. & C. ROUTE. New Orleans AND Northeastern Railroad.

LUMBERTON, Miss. AUX POINTS INTERMEDIAIRES. LE 10 AVRIL.

EXCURSION DU DIMANCHE. QUITTANT LA NOUVELLE-ORLEANS 7:40 heures A. M.

211 rue St-Charles. D'Orléans en route vers la Nouvelle-Orléans.