L'Abeille de la Nouvelle-Orléans.

BUREAUX : rue de Chartres No. 73. NOUVELLE-ORLEANS. NOUVELLE-ORLEANS, MARDI MATIN, 1er JUILLET 1879. 52me Année

DUFOUR & LEBERT, Propriétaires-Éditeurs.

NOUVELLE-ORLEANS. MARDI, 1er JUILLET 1879.

VENTES A L'ENCAN ...

Par S. Gabaudan, rue Louisiane, entre Chippewa et Annunciation, ...

Le discours de l'hon. E. E. Kidd.

Il est regrettable que l'état de santé de l'honorable E. E. Kidd, président du comité de la dette d'Etat, ne lui ait pas permis de prononcer lui-même le discours préparé par lui à l'appui du rapport de la majorité. Ce discours, qui a été publié dimanche dans la Democrat, eût produit à la lecture une profonde impression, et s'il eût pu être prononcé, il en eût produit une plus profonde encore sur les membres de la convention susceptibles d'être impressionnés par une argumentation serrée, une conclusion et une logique écrasante, de par l'éloquent appel qui sert de conclusion au discours.

L'honorable délégué a résumé et groupé d'une façon saisissante et avec un véritable talent, tous les arguments déjà présentés par ses collègues. Son travail est une vue d'ensemble, qu'aucun détail n'obscurcit, et qui replace d'une façon claire et frappante devant l'esprit, une suite d'arguments parfaitement enchaînés et conduisant logiquement à la conclusion du rapport.

Après avoir posé avec une grande supériorité, la question de droit constitutionnel et de légalité, l'écrivain traite avec non moins de bonheur celle de l'équité et il démontre que l'Etat n'est ni obligé en droit à payer des Bons émis illégalement, ni tenu en fait de rendre des sommes dont il n'a pas profité et qu'il a déjà remboursées sous forme d'intérêts. On dit que l'Etat a contracté la dette, que la foi publique est engagée, M. Kidd répond :

La Législature et l'Exécutif combinés ne sont pas l'Etat. Ils sont, aussi bien que le judiciaire, seulement les agents de l'Etat. L'étendue de leur autorité est fixée.

S'ils sortent des limites prescrites à cette autorité, l'Etat ne peut être obligé par leurs actes, la foi publique ne peut être engagée. Il ajoute :

Un mot de plus en ce qui touche l'honneur de l'Etat mis en avant dans cette controverse. Je soutiens qu'il ne serait pas honorable, pour nous qui représentons la souveraineté du peuple, de reconnaître comme obligatoire aucune dette contractée en violation de la Constitution. Je soutiens que ce serait contraire à l'honneur, que ce serait trahir un mandat sacré, que de ratifier les actes d'aucune législature, d'aucun pouvoir exécutif, d'aucun tribunal *de facto* ou *de jure*, qui aurait violé une prohibition constitutionnelle et essayé de créer ou de perpétuer une dette ou de l'imposer comme dette au peuple de l'Etat.

Pour toute réclamation, tout item de dette, non lié avec toutes les formes légales et en stricte conformité avec la constitution, nous sommes, sur notre honneur, tenus de les frapper de nullité et nous les répudions. En honneur, en justice, avec la conscience de nos obligations envers le peuple dont nous représentons la souveraineté, nous devons répudier toutes les émissions illégales de dettes d'Etat, toutes les obligations illégalement contractées; toutes les autres nous devons les payer jusqu'au dernier dollar. C'est là mon idée de la justice, c'est ce que je considère que l'honneur et la foi publique exigent de nous.

Répondant au tableau fantaisiste de la richesse de l'Etat, M. Kidd demande pourquoi les producteurs deviennent plus pauvres d'année en année, pourquoi les terres ne peuvent se vendre, pourquoi tant de maisons à la Nouvelle-Orléans sont sans occupants et sans valeur?

Ce n'est pas parce que l'Etat manque de crédit, car, ajoute-t-il, y a-t-il dans l'assemblée un seul membre qui puisse contester que si l'Etat n'avait eu absolument aucun crédit, il ne serait aujourd'hui prospère, malgré les résultats de la guerre et tous les troubles qu'il l'ont suivie.

La vraie cause de la stagnation dans les affaires, des souffrances, du dénuement, de la misère, du désespoir qui règnent dans tout l'Etat, c'est la taxation oppressive qui pèse comme un cauchemar sur le pays, non la taxation simplement nécessaire à un gouvernement économique, mais celle qu'il faudra lever pendant 30 ans pour payer 20,000,000 d'intérêt sur une dette de 13 millions.

Citons encore dans l'appel qui termine le discours, le passage suivant :

Mais si vous retournez vers vos constituants en vous excusant de ce qu'il n'y avait pas de soulagement possible à accorder à un peuple qui souffre depuis si longtemps et qu'il lui faut supporter encore la malédiction de cette dette et de la taxation oppressive qu'elle exigera, en enlevant chaque année pendant deux générations la substance du pays, et si vous dites à vos constituants qu'eux et leurs enfants devront se faire fendeurs de bois et porteurs d'eau pour les détenteurs de ces Bons que, par un tour de passe-passe, ils sont tenus de payer, vous jetterez le désespoir dans tous les cœurs et, pour mon compte, je dirai : "J'ai fait ce que j'ai pu, mais cela n'a servi de rien."

M. le Président, le résultat sera qu'il n'y aura plus ni crédit d'Etat, ni crédit individuel, car tout sera perdu, qu'il n'y aura plus d'immigration, car personne ne voudrait acheter de propriétés ni investir ses capitaux dans un Etat aussi profondément endetté et aussi dévoré par les taxes, et habité par un peuple qui ne connaissait pas ses droits, ou qui, les connaissant, n'aurait pas osé les maintenir."

La séance de la Convention.

La journée d'hier, à la Convention, a été une journée à sensation. Le commencement de la séance a été occupé par une vive discussion sur le transfert de la capitale à Bâton-Rouge, mais l'heure fixée pour l'ordre du jour spécial, la question de la dette, est arrivée, et a forcé l'ajournement du débat sur la capitale.

La question de la dette a donné lieu à trois votes importants.

Le rapport de la minorité a été rejeté par 82 voix contre 47.

Le rapport de la majorité a été rejeté par 89 voix contre 40.

Un amendement de M. Robertson au rapport de la minorité, proposant d'étendre à dix ans au lieu de cinq, la période pendant laquelle l'intérêt sera réduit à 3 pour cent, a été rejeté par 80 voix contre 49.

M. Stringfellow a présenté un amendement pour réduire l'intérêt à deux pour cent au lieu de trois, et M. Lyons a proposé un nouvel amendement réduisant le principal de la dette à 75 pour cent de sa valeur nominale. Pendant la discussion de ces deux propositions, la Convention s'est ajournée.

Le discussion doit continuer aujourd'hui et, en allant terminera par une décision finale, ... entente est ...

Au commencement des débats, M. ... mon avait présenté un substitut ... dans le ... 50 pour cent, ... proposition ... pas ... Elle sera ... renouvelée aujourd'hui. C'est ... la dernière limite des concessions que pourraient faire ceux qui veulent réellement soulager le peuple, et seulement à titre de compromis ... par ceux qui défendent ...

Le Diaz Latino.—Nous avons reçu le prospectus d'un journal qui se propose de publier à New-York sous ce titre M. Adolfo Llanos y Alcaraz, ancien rédacteur de la *Colonia Española*, à Mexico. Expulsé du Mexique par ordre du général Diaz, notre confrère se propose de faire de son nouveau journal un organe de propagande des races latines dans l'hémisphère américain. Le *Diaz Latino* paraîtra trois fois par semaine, à New-York, 116 West 14th street. Ses agents à la Nouvelle-Orléans sont MM. Hébert & Cie.

L'expulsion du senor Llanos Alcaraz du Mexique.—Nous lisons dans le *Courrier des Etats-Unis* :

Le président Diaz vient de prendre une résolution qui a causé un grand émoi dans la colonie étrangère du Mexique. Il a décrété d'expulsion immédiate, comme étranger pernicieux, M. Adolpho Llanos Alcaraz, sujet espagnol. "Nous nous rappelons, avec regret, dit à ce sujet la *Patria*, qu'il n'y eut jamais, à Mexico, d'œuvre philanthropique, ni d'idées nobles et élevées, sans y trouver immédiatement associé l'ancien rédacteur de la *Colonia Española*. Il est à craindre que M. le général Diaz n'ait traduit à ce ... la constitution.

Emigrants pour l'Amérique.

Constantinople, 26 juin.— Soixante-dix familles circassiennes émigrant ... ... en Adrianople pour se rendre en Amérique.

La mort du prince d'Orange.— M. Ernest Le Fouché, ... consulat des Pays-Bas, nous communique officiellement la nouvelle (déjà publiée dans l'*Abeille*,) de la mort du Prince d'Orange, décédé à Paris le 11 juin.

Transfert de bureaux.—MM. Cosimbé et Duchesne annoncent qu'ils ont transféré leurs bureaux de la rue Decatur 41 au No 73 de la même rue.

Vins.—M. L. Deléry, successeur de Ant. Lanata, rue Decatur 43, annonce qu'il a à vendre du débarquement du navire Virgine Della Guardia, de Marseille, de grandes consignations de Porto, de Sherry, Vins rouges de Cette, Muscat, Vermouth, Vins blancs et meilleures marques ... d'une excellente qualité.

Le service funèbre pour le prince impérial.—Paris, 26 juin.—Un service funèbre a été célébré en grande pompe, ce matin, à l'église Saint-Augustin, en mémoire de l'ex-prince impérial. A huit heures du matin, les abords de l'église étaient remplis de partisans de la cause bonapartiste et de gens s'associant à la douleur maternelle de l'impératrice. Une foule nombreuse de curieux encombrait les rues avoisinantes. Les personnes munies de cartes d'entrée ont été seules admises dans l'église. Des sièges étaient réservés aux membres de la famille impériale, aux membres des familles souveraines étrangères, aux membres du corps diplomatique et à leurs femmes, aux anciens grands dignitaires de l'empire, aux anciens ministres et ambassadeurs, aux anciens officiers de la maison de l'empereur et de l'impératrice, aux princes de la famille impériale, aux sénateurs et députés bonapartistes, etc.

Après que les privilégiés eurent pris place, le public fut admis en masse.

A neuf heures, après l'arrivée du prince Napoléon, les cloches commencèrent à sonner et le service commença. L'église était tendue de draperies noires. Le prince Jérôme Napoléon, la princesse Clotilde et leurs deux fils et la princesse Mathilde étaient assis en face de l'autel.

La messe, qui était une messe basse, fut dite par l'abbé Laine, ex-aumônier de la chapelle impériale. L'absoute a été donnée par l'abbé Tallandier, curé de St-Augustin.

Au nombre des assistants on remarquait : Lord Lyons ambassadeur d'Angleterre, le nonce du pape et d'autres membres du corps diplomatique. Le prince Victor et son frère semblaient très affectés.

Lorsque le prince Jérôme Napoléon quitta l'église, les bonapartistes présents lui firent un accueil glacial. On ne le salua pas, on affecta de ne pas le reconnaître. Ces marques de la plus complète indifférence lui furent prodiguées sur son chemin, depuis l'autel jusqu'à la sortie de l'église. Cependant quand il atteignit la rue, quelques chapeaux furent soulevés; ce furent là les seuls saluts qu'il reçut. L'ordre le plus parfait n'a cessé de régner dans les rues.

Si jamais je cesse d'aimer......Quoi!......les bonbons.

Les orages.—Des orages éclatent sur divers points de la France.

Voici quelques détails particuliers sur celui qui s'est déchaîné à Soucieu-en-Jarrest (Rhône).

La foudre est tombée sur une maison appartenant à Mme veuve Assada et y a causé de graves dommages. La maison et ce qu'elle contenait ont été fortement éprouvés. Et, ce qui est plus grave, les personnes qui s'y trouvaient ont été presque toutes atteintes par le fluide électrique. Un petit berger a été si grièvement blessé qu'il est probable qu'il succombera à ses blessures. Un autre domestique est également en grand danger; Mme Assada et son fils ont été aussi blessés.

— On lit dans le *Petit Parisien* :

"Nous recevons de notre correspondant particulier de Lyon la dépêche suivante :

"Lyon, 12 juin, 8 h. 10 du soir.

"Un terrible ouragan a ravagé, la nuit dernière, plusieurs communes du département du Rhône, notamment celles de Anse, Lachassagne, Theizé, Lucenay, Bois-d'Oingt, etc.

"Cette effroyable convulsion atmosphérique a été accompagnée d'une véritable trombe de grêle, qui a causé d'irréparables désastres.

"Les grêlons étaient gros comme des oranges. Les vignes et les blés sont broyés, les prairies hachées, les arbres fracassés, les maisons dévastées.....

"Des chevaux ont été tués par la chute de ces projectiles de glace et des verturiers grièvement blessés.

"De nombreux cultivateurs sont réduits à la plus affreuse misère. Partout la ruine et la désolation. On évalue les dégats à plus de dix millions."

Une nuée de papillons.—M. Louis Neyret, gendre de feu Mathieu (de la Drôme), nous adresse la note suivante de Valence, 5 juin :

Les journaux de Marseille annonçaient que, samedi dernier, les côtes de Marseille ont été littéralement envahies par des légions de papillons blancs. Ces coléoptères étaient si nombreux que l'eau en était épaissie.

D'autre part, le *Messager du Midi*, de Montpellier, prétend qu'un fléau de la nuée de papillons, de la famille de celle que les Italiens appellent belle-donne (belle-dame), sont entrés dans la province de Valence.

En France, samedi dernier également, un fait analogue s'est produit. Vers trois heures du soir, une nuée de papillons blancs et jaunes, venant de l'Est, ou plutôt de la direction de Gondillac-les-Beaux (Drôme) et se dirigeant vers le sud de l'Ardèche a passé au-dessus même de la gare de Montélimar. Le passage, quelque peu troublé par le bruit des trains, a ... plus de cinquante minutes, en masse compacte, et ... demi-heure après, l'on apercevait encore des traînards, les retardataires de la colonne.

C'était là un spectacle assurément fort rare et des plus curieux. Malgré la singularité de ce passage, l'on voit fort peu de papillons, du moins dans nos jardins que les pluies persistantes de l'année ont rendu exubérants.

Les blés sont généralement beaux dans les environs de Valence.

Les papillons en France.—On écrit de Béziers au *Journal d'Alsace* :

" Nous avons été témoins d'un phénomène extraordinaire. De une heure de l'après-midi jusqu'à cinq heures, nous avons été visités par des myriades de papillons qui, venant du côté de Kenigshofen, ont passé par-dessus nos têtes pour se diriger vers le Nord. Ces papillons, teintés de rouge et de jaune, arrivaient par nuages et, formant des nuées de 100 à 200 mètres de long et de large, qui produisaient par instants la plus complète obscurité. Les enfants et les adultes leur faisaient la chasse, et il en pas de maisons à ... chose où l'on ne conserve aujourd'hui une ... de ces papillons."

UNE ÉLECTION DANS LES HAUTES-PYRÉNÉES.

CHAMBRE DES DÉPUTÉS.

(Séance du 12 juin.)

L'ordre du jour appelle la discussion des conclusions du rapport du 9e bureau sur l'élection de M. Desbons, dans la 2e circonscription de Tarbes.

M. Robert Mitchell combat les conclusions du bureau qui demande la validation de l'élection. L'orateur dit que pour appuyer son inexpérience, il se servira de précédents qui font autorité dans la matière. Les protestations affirment que M. Desbons a été candidat officiel. Cette affirmation est contredite par le rapporteur qui s'en repose sur celles du candidat lui et du préfet des Hautes-Pyrénées.

Le préfet a été interrogé sur le banquet de Vic, dont il a déjà été question, on sait que dans ce banquet le préfet a ... la ... candidature de M. Desbons, le préfet a répondu qu'à ce moment il ne soupçonnait pas que M. Desbons dût être candidat, cependant ce banquet n'avait d'autre objet que de poser la candidature de M. Desbons. (Très bien, très bien, à droite.)

La révocation de M. Curie-Cimbres, maire républicain qui ne pouvait pas servir la candidature officielle de M. Desbons, a été aussi l'objet d'une question. Le préfet a déclaré qu'il avait révoqué ce maire parce qu'il avait fait afficher les bulletins des conseillers. Ce qui est piquant c'est que le préfet Bivand faisait lui-même afficher en bulletins dans l'arrondissement où il était sous-préfet, c'est à ce moment qu'il déclarait que le maire était un acte patriotique et exemplaire. (Très bien ! très bien ! et rires à droite).

Un grand nombre de bulletins de M. Paul Tramy, candidat conservateur, dans Mambourquet, commune dont M. Desbons est le maire, n'ont pas été distribués; on a expliqué ce fait singulier par l'inexpérience d'un facteur qui ne savait pas que les lettres étaient faites pour être portées à leur adresse.

Ces explications ont satisfait le rapporteur, qui rend un solennel hommage aux vertus de M. Bivand. Il y a cependant d'autres faits. Après l'invalidation de M. Darpandat, une grande réunion électorale à lieu à Vic. Plusieurs maires y assistaient et y prenaient la parole en faveur de la candidature de M. Desbons. Il se trouvait dans cette réunion un républicain honnête qui protesta contre la candidature officielle, qui s'affichait ainsi ouvertement; bien des élections conservatrices ont été annulées pour une intervention absolument semblable des maires; cette réunion n'a pas été la seule, il y en a eu une autre, à Try, où M. Desbons s'est rendu avec accompagnement des fanfares, l'adjoint présidait lui-même la réunion; on a prétendu qu'il avait alors donné sa démission, mais cette démission a été si mystérieuse que personne ne l'a connue et que d'ailleurs cet adjoint est encore en fonctions.

Une affiche signée du maire de Try a été placardée pour appuyer la candidature de M. Desbons. Cas semblable au précédent d'intervention du maire. Un inspecteur général des Postes est allé voter ... M. Desbons. L'un d'eux qui avait été récalcitrant a été destitué. La campagne a été menée par le journal de la préfecture, ayant pour rédacteur principal un adjoint de la commune de Vic, nommé par le gouvernement.

M. Desbons n'avait pas le patronage du comité républicain, mais il avait celui du préfet qui montrait aux électeurs, suivant leur opinion, la fameuse boîte de montre contenant le portrait du prince impérial et celui du comte de Chambord. (Rires à droite.)

L'orateur cite une lettre du 1er octobre 1870, dans laquelle M. Desbons blâme avec vivacité les conservateurs qui, à cette époque, se ralliaient à la République; on somme, cette candidature était républicaine aux yeux des républicains, impérialiste aux yeux des impérialistes, et légitimiste aux yeux des légitimistes, et si elle a réussi, c'est grâce à cette ... ... qui en ... pas dans les élections de la droite qui ont été invalidées. Si l'élection de M. Desbons est validée il demandera acquis que les maires ont le droit de se réunir en comité pour appuyer une élection et l'on ne pourra plus en faire un reproche aux candidats de la droite qui recourront aux mêmes procédés. (Applaudissements à droite.)

M. Villain, rapporteur, répond que le principal auteur de la protestation contre l'élection de M. Desbons était un ancien sous-préfet d'Argelès sous le ministère du 16 mai. Le même annonçait en 1877 que si la Chambre n'était pas favorable aux vœux du gouvernement, le maréchal de Mac-Mahon la mettrait à la porte.

Il n'y a pas à rechercher quelles sont les opinions de M. Desbons; mais si son élection est régulière. Tous les griefs qu'on allègue ont déjà été visés dans une interpellation au mois de novembre et l'inanité en a été reconnue. (Bruit).

L'élection de M. Darpandat été invalidée et d'autres élections de ces collèges des Hautes-Pyrénées avaient été mieux connues peut-être auraient-elles été également invalidées. (Réclamations à droite).

L'orateur ne croit pas devoir entrer dans tous les détails qu'on lui demande et prie la Chambre de valider purement et simplement l'élection de M. Desbons (exclamations et rires à droite.)

M. Cazeaux constate que le rapporteur n'a rien trouvé à dire pour défendre l'élection.

Les élections des Hautes-Pyrénées, qui ont été validées, sont à l'abri de tout reproche, et il n'est permis à personne de s'insurger contre les décisions de la Chambre. (Très bien à droite.)

M. Desbons demande à faire connaître les faits sous leur jour véritable. Ce qui s'est passé entre le sous-préfet et le maire de Try, est très antérieur à l'élection. En tous cas, le préfet avait le droit de faire changer ce maire. A Vic, ... il n'a ... banquet ... ... nouvelle municipalité; il y a eu une réunion de 500 personnes, parmi lesquels il s'est trouvé des maires, voilà ... que les influences républicaines ... obligées de s'abstenir. (Ah ! ah ! à droite.) On parle de bulletins de de vote qui auraient été jetés dans un ... par un facteur de la poste au lieu d'être distribués. Ce n'est pas un facteur mais un aide qui avait cru pouvoir remettre ces bulletins à une demoiselle de la localité, et cette demoiselle, par vengeance, a remis les bulletins à un agent bonapartiste. S'il y a eu une distribution de bulletins c'est au contraire au détriment de l'orateur. Quant au reproche de s'être ... bilicain, il a accepté les fonctions de maire sous l'empire, pour ... aux vœux de nombreux pétitionnaires, mais quand on lui a demandé de soutenir des candidats qui ne lui convenaient pas, il a donné sa démission, et les élections municipales lui ont toujours été favorables. (Bruit.) En 1871, libre de tout engagement il a promis à ses électeurs de choisir le terrain qui serait le plus favorable aux intérêts de la France, il a choisi la République, et depuis lors, il n'a jamais pu relever dans ses votes, la moindre dissidence—Applaudissements à gauche.

M. Robert Mitchell, constate qu'on n'a pas répondu au fait ... de l'intervention des maires nommés par le gouvernement. Ces maires ont formé un comité, ils ont tenu des réunions, placardé des affiches; tous les agents du gouvernement ont suivi ce mouvement. (Très bien à droite.) Au bonapartisme ... des faits, on s'est ... dans une considération de politique générale. En validant cette élection, la majorité prouvera qu'on ... les élections de 20 conservateurs, elle n'a pas fait œuvre de justice, mais de parti. (Très bien à droite—Bruit à gauche et à l'ordre.)

M. le Président invite l'orateur à expliquer ses paroles.

M. Robert Mitchell dit qu'il ne pensait pas s'adresseront à la majorité que lorsqu'elle aura validé l'élection de M. Desbons. Or elle ne l'a pas encore validée. (Très bien ! très bien ! à droite.—Réclamations à gauche. La clôture.)

La clôture est prononcée. Les conclusions du bureau sont adoptées.

M. Desbons est admis.

M. Philip Werlein, No 135 rue du Canal, a toujours en magasin un choix des beaux pianos de Hale, fabriqués expressément en vue du climat, de la chaleur climat et à laquelle ils résistent admirablement. Ces pianos, qui durent très longtemps, ne coûtent que $200, et l'acheteur peut les payer à raison de $10 par mois. L'acheteur de la campagne doit verser $60 comptant, le reste pouvant se solder par quotités mensuelles de $10. Quiconque a besoin d'un piano fera bien de s'adresser à M. P. Werlein.

LE FRANÇAIS LANGUE OFFICIELLE DU CONGRÈS INTERNATIONAL DE LONDRES.—Le Congrès littéraire international de Londres qui s'est ouvert le 9 juin poursuit le cours de ses travaux. C'est dans la salle de la Société des Arts, John street, Strand, que se réunit ce Congrès. Parmi les membres présents on remarque MM. Froude Anthony Trollope, de Forster, Tomas Calcedo, Nordmann, Edward King, Liouville, Simonin, Monselet, Pheld. La première séance était présidée par M. Edmond About, ayant pour assesseurs MM. Blanchard Jerrold et Frédéric Thomas, et pour secrétaire M. Jules Lermina.

Dans une improvisation vive et familière M. Edmond About a rappelé ce qu'a fait l'Angleterre pour la cause de la liberté; il a insisté pour lui attribuer l'honneur d'avoir pris l'initiative de ce Congrès, œuvre de justice et de fraternité internationale, à laquelle, a-t-il ajouté, l'esprit français apportait son cordial concours.

M. Blanchard Jerrold a déclaré ensuite au nom du comité que la langue officielle du Congrès serait la langue française; puis il a donné lecture d'une lettre de M. Jules Simon que ses travaux politiques empêchent à son regret, ainsi que le président honoraire du Congrès, M. Victor Hugo, d'assister aux séances.

Toujours préparées; on n'a pas à en ... (Sozodont.)

Les personnes affectées ... les ... gies sont affaiblies par la fatigue ... mentale, par des maladies épuisantes ... une température énervante, ... être renforcées, nous disent les médecins, par quelque stimulant général; et beaucoup ... tant qui ont été éprouvés et administrés ... aucun n'a été aussi franchement recommandé que les "Hostetter's Stomach Bitters". ... est été préféré parce qu'un tonique ... qui est de la nature la plus pure, est modifié par des principes médicaux végétaux, ... combiné. Ces derniers ... le ... dans les cas de débilité générale, de constipation, et autres désordres des boyaux, dyspepsie, affections nerveuses, urinaires et utérines, rhumatisme, fièvres intermittentes et rémittentes, qu'ils ... et ... bien que tous autres remèdes, ... les maladies du foie. Un approvisionnement de ... médecine peut à peine être complet sans ... Hostetter's Stomach Bitters.

Je suis frappé de la nouvelle que le premier ... J'emploie les Shadines.

Depuis plus de trente ans, ... usage du sirop calmant de Mme Winslow pour les enfants. Il dégage l'estomac des enfants, ... des coliques, règle les intestins, guérit la dysenterie et la diarrhée, provenant de la dentition ou d'autres causes. C'est un vieux remède bien ... l'efficacité est parfaitement établie. 25 cents la bouteille.

Société d'Assistance Mutuelle des Ouvriers Boulangers.—Dimanche 6 juillet à 4 heures ... SAINT-ANTOINE, rue ... Tous les membres sont respectueusement priés d'assister à l'enterrement qui aura lieu à 5 heures de l'après-midi. Le convoi partira de sa dernière demeure coin Champs-Elysées et Congo.

P. ROGNIER, Président.

SERVICE FUNÈBRE.

Une messe sera dite à l'église de l'Immaculée Conception, MARDI 1er juillet, à 7 heures, pour le repos de l'âme de Mme MORTIMER BELLY, née AMÉLIE OLIVIER. Ses parents, amis et connaissances sont priés d'y assister.

AVIS SPÉCIAL.

Bureau des Machines à Coudre de GROVER & BAKER.

L'agence des machines à coudre de Grover & Baker ayant été transportée au No. 153, rue du Canal, on y trouvera tous les accessoires et perfectionnements ainsi que les aiguilles. Il y aura aussi, en tout temps, en magasin, un stock complet des dites machines à coudre. Les ordres pour réparations, retouches et mise en état seront promptement exécutés.

GROVER & BAKER, S. M. CO.

S'adresser à M. A. PECK, agent général dans le Sud, 153 rue du Canal, (à côté de D. H. Holmes.) Nouvelle-Orléans, Louisiane.

Demandez les listes de prix et les circulaires.

... Banque des Propriétaires de la Nouvelle-Orléans.—Nouvelle-Orléans, 1er juillet 1879.—Un dividende semi-annuel de QUATRE POUR CENT, sur le capital, sera payé aux actionnaires de cette banque à dater de lundi, 7 juillet.

... LANDRY, Caissier.

1 juillet—4t.

L'Association d'Assurance de la Nouvelle-Orléans.—Bureau No. 152, rue du Canal, Nouvelle-Orléans, 1er juillet 1879.—A une assemblée de direction, un dividende semi-annuel de CINQ POUR CENT (5 0/0) sur le capital, a été déclaré payable aux actionnaires à partir de lundi, 8 du courant.

G. LANAUX, Secrétaire.

1 juillet—7t.

Bureau de la Compagnie du Gaz.—Nouvelle-Orléans, 1er juillet 1879.—Un dividende de Trois Piastres et Cinquante Cents par action sera payé aux actionnaires Mardi, 15 juillet, des profits des derniers six mois.

Tous les transferts de stock faits entre le 7 et le 15 juillet devront être "ex-dividende".

Juil 1—15t. W. VARLOIS, Secrétaire.

Avis aux consignataires.—Le trois-mâts italien VIRGINE DELLA GUARDIA, venant de Marseille, commencera son déchargement le MERCREDI 2 juillet, en face de la rue Marigny, 3me district. Les consignataires sont priés de faire leurs entrées en douane, de payer leur fret et d'être prêts à recevoir leurs marchandises ... Toutes marchandises ... les ... seront ... la levée à ... et ... que cette ... sera déclarée ... aucune marchandise ne sera délivrée sans un ordre venant de

HOSKINS & Co., 125 rue Gravier.

1er juillet—3t

L. DELÉRY

Successeur de

ANT. LANATA.

43........Rue Decatur........43

Offre en vente au débarquement du navire Virgine Della Guardia, de Marseille, et en magasin :

50 quarts SHERRY, FERIDINE FRÈRES.
50 octaves
50 quarts PORTO,
50 octaves
100 Barriques Vin Rouge de Cette
100 demi-pipes Catalogne.
800 Caisses Vermouth, NOILLY PRAT & CO.
100 Muscat,
200 Vermouth Italien, M. SOLA.
500 Paniers Huile d'Olive, Plagniol de James.
500 Gallons d'Italie,
300 Caisses Pâtes de Gênes assorties.
300 Caisses ... d'Italie.

100 Barriques Vin Rouge, de la célèbre marque de PAUL CLERMONT & CO., St.-Macaire,

1 juillet—3t

Le bateau ferry neuf et fin marcheur AGLIA,

GRANDE promenade au clair de la lune, aux jardins de Carrollton, et retour, VENDREDI 4 Juillet et DIMANCHE 6

Laissera Algiers............7.45 P. M.

Pied de la rue des Amis.........8

Il y aura une Musique à bord. Ceux qui désirent passer une soirée agréable devraient profiter de cette occasion. Le bateau sera de retour à 11 heures du soir. Prix aller et retour 25 cts.

1er juil— J. T. BURBANK, Propriétaire

Les soussignés ont l'honneur d'annoncer à leurs amis et au public en général qu'ils ont transféré leurs bureaux de No 41 rue Decatur au No 73 de la même rue.

Nlle-Orléans, 30 juin 1879.

COSIMBÉ & DUCHESNE

1er juil—1m 73 Decatur.

L'ASSOCIATION existant jusqu'ici sous le nom de A. BONNET & CO. jusqu'au ... ... WM. FRANTZ et Hr. OPITZ continueront les affaires sous le nom et raison de FRANTZ & OPITZ, et liquideront les affaires de l'ancienne maison.

Nlle-Orléans, 1er juillet 1879.

A. BONNET. WM. FRANTZ. Hr. OPITZ.

En me retirant de l'ancienne maison de A. BONNET & CO., je prends la liberté de demander à mes amis, clients et accordent à la nouvelle maison de FRANTZ & OPITZ la même faveur ... qu'ils m'ont accordée antérieurement, et je recommande très cordialement ... au public.

1 juillet—3t A. BONNET.

NEW YORK HOTEL,

NEW-YORK.

Prix de la pension et des chambres ... $3.00 par jour pour les ... de passage.

La situation de cet hôtel populaire est unique pour les ... d'affaires ... le ... ... New-York.

Les propriétaires s'efforceront de toutes façons de maintenir la haute réputation que s'est acquise leur hôtel ... ...

H. CRANSTON & Co.

2 mars—1 an

CONSULAT DE FRANCE

A LA NOUVELLE-ORLEANS.

AVIS OFFICIEL.

Le Consul de France à la Nouvelle-Orléans, invite les Français établis dans l'arrondissement consulaire de la Nouvelle-Orléans (Louisiane, Alabama, Mississippi, Floride, Texas et Arkansas) à se faire inscrire dans les différentes ... qu'ils habitent, afin de désigner pour chaque ... ville, village etc., une personne qui se chargerait d'entrer en correspondance avec le Consulat.

Le but du Consul est de pouvoir obtenir plus aisément des informations sur les Français établis ... et de leur communiquer ...

Nouvelle-Orléans, ce 25 juin 1879.

Le Consul,

26juin—1m Vicomte PAUL D'ABZAC.

Huile d'Olive de Plagniol de James.

La ... d'Olive de Plagniol ... est universellement connue, est la seule marque d'exportation française qui ait obtenu la grande médaille d'or à l'Exposition Universelle de Paris en 1878 et le Prize Medal à l'Exposition de Philadelphie en 1876.

Nous consignons, investis des pleins pouvoirs de M. Plagniol de James, de Marseille, ... le public que toute contrefaçon de sa marque sera rigoureusement poursuivie selon la loi.

BASSETTI & XIQUES, 67 et 69 rue Decatur.

Bassetti & Xiques

Successeurs de U. MARINONI.

67 et 69....RUE DECATUR....67 et 69

En débarquement du navire VIRGINE DELLA GUARDIA, de Marseille :

1200 paniers HUILE D'OLIVE PLAGNIOL DE JAMES.
500 caisses VERMOUTH NOILLY PRAT & CIE.
200 caisses MUSCAT
25 CASSIS DU MONT D'OR
... NOILLY PRAT & CIE.
... ... NOILLY PRAT & CIE.
200 1/4 et 1/8 ... PERRIER.
50 ... VIN DE MARSOL ... MOLINIER.

A vendre par BASSETTI & XIQUES, 67 et 69 rue Decatur.

26juin—3t

PAUL GELPI & BRO.,

37 - - - Rue Decatur - - - 37

Offrent en vente en débarquement de la barque Virgine della Guardia, de Marseille :

400 paniers grandes et demi-bouteilles Huile Plagniol.
100 paniers grandes et demi-bouteilles Huile Vierge Pagel.
50 quarts Sherry, Pemderr Frères.
50 octaves
25 barriques Vin de Cette.
25 demi-pipes Vin de Catalogne.
150 caisses Vermouth, Noilly Prat & Co.
100 " Muscat, Noilly Prat & Co.
110 " Savon de Castille rouge et blanc.

29 juin—3t

Ventes à l'encan de Gages non retirés

Au Bureau de Prêts sur Gages,

17 RUE BARONNE 17

Avis est par le présent donné à qui cela concerne que ... les gages ... les ... sur lesquels ... ... le 1er Juillet ... seront ... ... mis en vente à l'encan ... ... tir du 1er juillet.

Grande variété d'Articles. Ventes sans réserve. Tous les articles vendus sont pleinement garantis.

29 juin—3t OTTO SCHWANER.

4 DE JUILLET

A BILOXI.

HOTEL MONTROSS.

Excellent ...

29 juin—3t

Université de l'Etat de la Louisiane

—ET—

Agricultural & Mechanical College

Baton Rouge, La.

Les exercices de "Clôture des Cours" de cette Institution auront lieu Vendredi, 4 juillet ... à 2 heures P. M.

A vec le ... ... du Poste ... Nancy Hamachie et Arsenal. Le public est respectueusement invité à assister.

D. F. BOYD, Surintendant.

26juin—4t

TOUTES LES FAMILLES DOIVENT EN FAIRE USAGE.

J. MASSMAN & CO.,

PHILADELPHIE.

LE MEILLEUR WHISKEY DU MONDE

PAROLE

... PURE RYE WHISKEY.

Mis en ...

Vendu par tous les droguistes et les épiciers de 1re classe.

BASSETTI & XIQUES, 26juin—3m Seuls agents à la Nlle-Orléans.

Vacherie à vendre à l'amiable.

On offre à vendre à l'amiable, une belle VACHERIE, se composant de ... belles vaches laitières, plusieurs ... des jeunes veaux, deux ... ... une charrette à lait ... harnais, etc. clientèle, etc., etc. Le tout à des conditions avantageuses.

S'adresser sur les lieux à EMILE GRIALOU, rue des Libertés, entre Francis et Union, près de l'Hôpital Lüzenberg. 30 juin—1t

Avis aux contribuables.

Département de l'encaissement, Hôtel de ville, salle No 15. Nlle-Orléans, ce 27 juin 1879.

Conformément à la section 37, de la loi No 77 ... ... le ... ... de 1879 pour les ... ... de l'Etat et de la ville de 1880, seront ... ... pour inspection et correction au bureau du département ... salle No 15 à l'hôtel de ville, du 7 juillet 1879 au 1er septembre 1879, tous les jours de 9 heures du matin à 3 heures du soir, les dimanches exceptés.

WASH. MARKS, Administrateur des encaissements, et président du Bureau des assesseurs.

27juin—

BUREAU DE PRETS.

OTTO SCHWANER,

....RUE BARONNE.....

ENTRE CANAL ET COMMUNE,

Près de la SALLE GRUNEWALD.

14 janv—1 an

A Louer

Une MAISON basse située rue des Ursulines, No ..., entre Rampart et Bourgogne; ayant quatre chambres, deux cabinets, ... cuisine, haute avec quatre chambres, cabine à bain, grande cour briquetée, ... avec jardin, cave, ... S'adresser sur les lieux.

... 3t

A VENDRE

Pour cause de santé une PHARMACIE située dans le Second District. Pour les ... ... les renseignements nécessaires s'adresser au bureau de l'Abeille.

... QUEYROUZE & BOIS

MARCHANDS ... ... ÉPICERIES, VINS, LIQUEURS ...

... ... de Droguerie de l'... ...

... ... Canal.

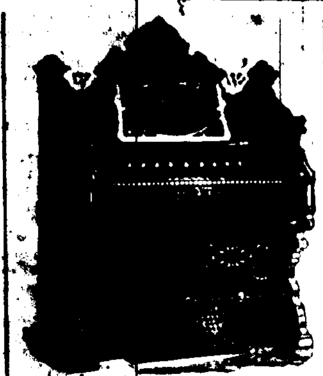

P. WERLEIN.

Le plus grand Magasin de

PIANOS, D'ORGUES

ET DE

MUSIQUE

135 RUE DU CANAL,

NOUVELLE-ORLÉANS.

Vous avez de vieux pianos usés sur lesquels vos enfants sont forcés d'étudier à leur dégoût ce qui souvent est la cause de leurs progrès lents; vous pouvez échanger ces pianos pour de neufs et modernes possédant toutes les améliorations, en payant la différence de prix en paiements mensuels. Il n'y a pas d'excuse justifiant l'hésitation si le délai quand nous sommes si bien disposés à faire des prix et des conditions de nature à plaire à tout le monde.

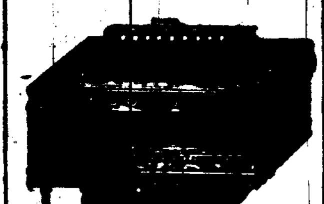

LES PIANOS QUE JE VENDS.

Chaque piano que j'ai vendu a subi l'épreuve du temps, de dix à quinze ans. Une maison de premier ordre comme la mienne ne peut faire des expériences au dépens de ses clients avec des instruments non éprouvés en son aère. La satisfaction d'un piano n'étant tellement familière, que je puis parfaitement garantir leur durabilité et leur bonne qualité. Je vends tous les pianos à la condition que si dans dix ans ou plus un défaut de construction se montrait qui n'aurait pas été trouvé après un examen ... ... le prix d'achat est remboursé à l'acquéreur.

PIANOS CHICKERING

ont devant le public depuis cinquante-quatre ans, et leur réputation s'étend dans le monde entier. Un piano à six ... de cette fabrique, vingt ... de quarante-sept ans et parfait sous tous les rapports. Rendu nouvelle fabrique et ... ... sont tous les ... maintenant considérés comme universellement. Les

PIANOS MATHUSHEK,

construits d'après des principes entièrement nouveaux et ... que qui leur assure la rétention de leur son brillant la vie durant, et leur état en accord plus longtemps qu'aucun autre piano. Ces pianos ont été vendus ici depuis les dix dernières années, et pas un seul n'a causé ... ... Les pianos droits nouveaux sont de véritables modèles de perfection. Les

PIANOS HALE

sont bons, garantis et bien faits; d'excellents sons et d'un touché élastique. Il y en a plus de 1000 en cette ville, et pas un n'est usé.

MES PRIX

sont bien moindres encore étant les plus bas ... attendu que je préfère vendre dix pianos ... que de ... ... d'un ... ... un et ... ...

Mes conditions sont faciles—vendant des pianos neufs payables $10 par mois, ... second main $5.

Orgues de Mason & Hamlin et Estey.

Les meilleurs instruments de ce genre à $50 et à plus. Importation directe de

Instruments de musique, Cordes et Musique.

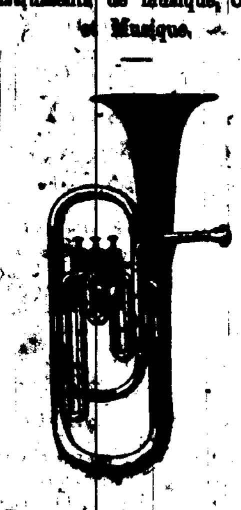

Pianos américains vs. Pianos étrangers.

Presque tous les pianos importés jusqu'à ce jour de l'Allemagne, ont été trouvés défectueux comme construction, n'ayant pu soutenir la rude épreuve de notre climat, tandis que la plupart des pianos français perdent leurs sons après un service de quelques années. Les pianos Pleyel font exception, cependant ils sont aussi si faibles et ... lorsqu'on les compare à des pianos américains qu'il est ... que ... ... $450 pour un Pleyel quand un piano bien supérieur, fait dans ce pays-ci, n'y a en ... ... par conséquent, aucun droit de douane n'a été payé, peut être acheté à $350 et $250. Tandis que les pianos américains ont été constamment améliorés depuis les dernières vingt années, jusqu'à ce qu'ils eussent arrivé à l'état de perfection, les pianos français sont faits sur les mêmes modèles qu'il y a trente ans.

P. WERLEIN,

135 rue du Canal.

Les pianos les meilleurs et les meilleurs marchés.

26 juin—

On Ne VEND PAS!

On ne vend pas ! !

ON DONNE !

ON DONNE ! !

C'est le cas ou jamais de le dire.

JUGEZ-EN :

POUR 50 SOUS

Vous achetez une paire de pantoufles à talons pour dames.

POUR 75 SOUS

On vous offre des bottes élastiques, pour enfants.

POUR $1.00

Une bonne paire de bottines, en prunelle pour dames.

POUR $1.00

Bottes claquées, pour dames.

POUR $1.10

Une jolie paire de pantoufles à strap.

Et plusieurs autres lots dont les prix seraient trop longs à énumérer. Mais tous ces lots sont en vente à l'ETOILE ROUGE et c'est tout dire.

Derniers Arrivages !

Derniers Arrivages ! !

Par Steamer et Rail-Road

100 Caisses chaussures, de la célèbre manufacture de DUNHAKE & CO. comprenant :

Bottes en chevreau, pour dames.
Bottes en chevreau, pour fillettes.
Bottes Bronze, Bleues et noires pour bébés.
Chaussures basses en tous genres, pour enfants.
Bottes boutonnées, en veau, pour garçons.

Un lot de souliers pour enfants, couleurs assorties, telles que : Rose, blanc, rouge et or, etc. etc.

LE TALON AMÉLIORÉ,

(The Improved Heel)

Depuis longtemps le talon de chaussure, demandait une amélioration, et c'est grâce à nous que le public va enfin connaître le véritable bien-être et l'élégance jointe à la solidité et le bon marché réuni à toutes ces qualités.

Nous engageons toutes les dames à acheter une paire de chaussures à TALON AMÉLIORÉ, elles y trouveront une grande économie.

LE TALON AMÉLIORÉ

remplace avantageusement le talon Louis XV et se porte bien plus facilement et puis il est impossible de tourner le pied avec ce talon, car il est à base solide, de plus il n'est difficilement. En vente le TALON AMÉLIORÉ.

BOTTES LOUIS XV !

BOTTES LOUIS XV !

Nous venons de recevoir la première facture de cette admirable chaussure et nous pouvons hardiment déclarer qu'on ne trouve rien d'aussi joli à la Nouvelle-Orléans.

ESCARPINS LOUIS XV !

L'article le plus fin et le plus élégant des Etats-Unis se trouve à l'ETOILE ROUGE seulement.

BLACK CROOKS !

Encore un grand assortiment de cet article pour hommes, jeunes gens et petits garçons.

5,000 PAIRES

Souliers de pêcheurs à 75 cents la paire.

CANOTIERS ATTENTION !

N'oubliez pas qu'à l'ETOILE ROUGE vous trouverez le soulier qui vous convient, le dessus est en toile et le dessous en caoutchouc, la glissade avec ce soulier est impossible.

NOS AMIS DE LA CAMPAGNE.

A ceux qui sont éloignés de la ville nous conseillons de nous écrire, chaque fois qu'ils auront besoin de chaussures, nous nous empresserons de leur répondre et de leur donner toutes les informations qu'ils pourraient nous demander. A ceux qui viennent en ville nous dirons qu'ils doivent faire une visite à l'ETOILE ROUGE pour avoir une idée de ce qu'est cet établissement, si populaire dans tout le Sud.

LE PRIX FIXE

Étant la sauvegarde de l'acheteur, le propriétaire de l'ETOILE ROUGE a cru bon de l'établir dans tous les départements afin de protéger tout le monde et afin de donner autant de chances, AU BON MARCHÉ, à l'étranger qu'à l'habitant, aussi l'opinion est générale quant à la réputation de cet établissement, et jamais popularité n'a été mieux gagnée.

SOULIERS NOUVEAUX

à portée de toutes les bourses.

BOTTES CLAQUÉES,
BOTTES A "BOX-TOE,"
BOTTES UNIES, EN PEAU,
BRODEQUINS EN PEAU,
CLAQUÉS,
BOTTINES PRUNELLE,
CLAQUÉES,
BOTTINES EN PEAU,
ESCARPINS,
PANTOUFLES,
"TIES"

et quantités d'autres genres.

LES RICHES

Vont à l'ETOILE ROUGE parce qu'ils y trouvent ce qu'il y a de plus fin.

LE CONNAISSEUR

Va à l'ETOILE ROUGE parce que c'est là seulement qu'un examen est mérité.

LE PAUVRE

Va à l'ETOILE ROUGE parce qu'il y trouve le bon marché.

LE GENDRE

Y conduit sa belle-mère parce qu'il sait que c'est là seulement qu'il peut la contenter.

LE MARI

Y conduit sa femme parce qu'il sait que ça lui sera impossible d'être chaussée à l'ETOILE ROUGE.

LA GRAND'MÈRE

Y mène son petit-fils afin de lui montrer pour plus tard le bon endroit.

TOUTE LA POPULATION

Se chausse à l'ETOILE ROUGE.

Qui n'y va pas a tort.

Heureusement que ceux-là sont rares.

Tous les chars de la ville conduisent les passagers à

L'Étoile Rouge,

Coin Canal et Baronne,

Nouvelle-Orléans, Lne.

ARTHUR DURIEU, Propriétaire.

18 juin—

Au coin Royale et Ste-Anne.

60 Jours seulement.

RABAIS !

RABAIS

Extraordinaire !

STOCK IMMENSE ET VARIÉ

500,000 Paires

Chaussures !

Chaussures !

Provenant des faillites :

McDONALD, SILAS & Co.

C. D. SHIERMAN & Co.

KALSON & BARNETT.

Ces marchandises, sortant des premières ateliers des Etats-Unis, sont confectionnées sur les modèles les plus récents.

La supériorité des matériaux, jointe aux conditions exceptionnelles de vente, offre aux acheteurs des avantages jusqu'ici inconnus.

Ainsi on peut acheter

A LA

Maison Ste-Anne

Chaussures lacées, enfants, valant	$1 à 25 cents
Bottes boutonnées	1 50 à 75 cts
Chaussures en couleur	2 à $1 00

30,000 Chaussures décolletées,

Telles que :

Aimée, Cracovienne,

Magicienne, Duchesse,

Arundelia, Chevreau fin.

Valant $3 00 vendues à $1 00 à $1 25.

Bottes en chevreau extra fines valant $4 00 vendues à $2 25.

L'Odeyska, botte nouveau genre à $2 50.

5,000 paires pantoufles Lilliputiennes.

Chevreau de à 65 cents.

100,000 paires bottes, brodequins unis ou claqués, de tous genres.

Vendus depuis 50 cents à $1 50.

VENEZ TOUS VOUS CHAUSSER.

La vente est sans réserve.

AU COIN ROYALE & Ste-ANNE

12avril—3m

Tirage de la Loterie de l'Etat de la Louisiane.

POUR LE 30 juin—CLASSE No 184

Tirage de 4 heures P. M.

31	17	56	46	19	42	71	70	11	30	29	63	

Les tirages ci-dessus, publiés dans tous les principaux journaux, se font en public et journellement dans les salons de la Compagnie.

En témoignance, nous apposons notre signature ce 30 juin 1879 —4 heures P. M.

ADAM GIFFEN, LOUIS R. FILIE, Commissaires.

Les plans de nos tirages quotidiens, peuvent être vus en tous temps, dans toutes nos succursales.

J. LEVOIS

126, RUE DU CANAL 126.

Par suite de la mort de notre sieur J. LEVOIS et de la nécessité d'une liquidation rapide de son intérêt dans la maison, nous offrons à partir de

Lundi, 23 courant,

notre stock tout et bien assorti de

MARCHANDISES IMPORTÉES ET DU PAYS

A des prix tellement réduits que la vente rapide en est assurée d'avance.

Les clients de la maison, et le public sont respectueusement priés de venir examiner nos marchandises et nos prix.

22juin—1m

NATTES,

NATTES.

Nous sommes prêts à offrir un assortiment très complet de NATTES venant d'être reçues.

D. H. HOLMES

155 rue du CANAL, et 15 rue BOURBON.

1 août—1m

K. K.

KEEP KOOL !

Ayant toujours à cœur l'intérêt et le confort de leurs clients

E. H. ADAMS & Bro.

Ont introduit de grands changements dans leur

BIJOU,

Ce qui leur donne le magasin de dry goods de première classe le plus frais et le plus léger de la Nouvelle-Orléans.

Ils viennent de déballer des LINONS, ORGANDIS, MOUSSELINES.

Articles de blanc, Bas, Mitaines, Eventails, Parasols, etc., le tout de l'aspect le plus frais que l'on puisse imaginer.

Leurs autres départements sont aussi riches en marchandises du genre le plus relevé et cotées simplement à très bas prix.

594 rue Magazine.

15 juin—2 dimanches Quatrième magasin au-dessus de la rue St-Andrew.

VENTE pour écouler le Stock

NOUS avons toujours en l'habitude d'écouler notre vaste stock de

Marchandises d'Été

à mesure que la saison s'avance, de manière à faire place aux

Marchandises d'Automne et d'hiver.

Nous avons l'honneur de prévenir notre clientèle que nous avons réduit nos prix dans une telle proportion que nous sommes à même de faire promptement de très fortes ventes. Pour le moment, notre stock est complet sous tous les rapports. Nous ne tenons pas de

"Marchandises avariées"

Nous ne vendons que des marchandises en "EXCELLENT ÉTAT," à des prix fort réduits afin de recommencer les affaires en automne avec un stock entièrement nouveau.

Étoffes pour Robes

Le dernier steamer nous a apporté un nouveau choix d'étoffes pour robes, de genre le plus exquis comme dessins et comme modèle : Nous les vendons à des prix qui nous permettront de les écouler rapidement.

Articles de deuil

En fait d'articles de deuil, nous avons tout ce qu'il y a de mieux comme variété, qualité et bon marché. Nous vendons des Delaines unies, tout laine, à 25 cts et au-dessus, et notre Bunting noir à 15 cts.

Marchandises du pays.

Quoique une hausse de 25 pour cent ait eu lieu dans les marchandises du pays, nous maintenons néanmoins nos prix réduits d'autrefois.

Bas et Bonnetterie.

Nos rayons de bonnetterie sont remplis d'articles de choix et des plus beaux modèles, dont les prix de vente sont de beaucoup moins inférieurs à ceux de n'importe quelle autre ville des Etats-Unis.

Il y a d'excellents marchés à faire chez nous dans les Broderies et la Dentelle Torchon.

Nous exposons en ce moment, le stock le plus considérable de

Articles de Blanc

qui ait jamais été déballé à la Nouvelle-Orléans, et nous les cédons à des prix étonnamment bas. Piqués Blanc, à 8 cts et au-dessus; Victoria Lawns, à 15 cts et au-dessus; Paris Lawns, à 20 cts et au-dessus, etc., etc.

On peut aussi faire de bonnes affaires chez nous en Corsets français et Ombrelles.

Linge de dessous pour Dames.

Nous donnons à ce département un soin tout particulier, et tous les articles, quelque faible qu'en soit le prix, sont faits des meilleures étoffes.

DIVERS.

Nous vendons à des prix très bas nos TAPIS, NATTES, TOILES CIRÉES, STORES, RIDEAUX DE DENTELLE, CORNICHES, RUGS, PAILLASSONS, etc., etc., etc.

Nous remplissons avec le plus grand soin les commandes de la campagne et nous envoyons des échantillons quand on nous les demande.

B. & W. Croner,

141 - - CANAL - - 141

Coin Bourbon (Bâtisse Touro.)

N. B.—100 rouleaux Nattes blanches, venant d'être reçus, à $6 le rouleau contenant 40 yards. 25 avril—1m

BRÉSILIENS ! BRÉSILIENS !

BRÉSILIENS !

Pour hommes, Jeunes gens et Enfants !

... Raye de Paris ... ... Chapeaux ... ... et noirs. Les formes les plus nouvelles, ... conservent à la ... leur ... ... légèreté.

A très bon marché.

Chez F. CHAUVIÈRE, 95 Chartres, entre Conti et St-Louis.

Blanchissage, teinture, noir et ... de chapeaux de paille à prix réduit. ...

Billets d'Excursion pour la Virginie.

La "Grande Route du Kennesaw" est la seule ligne qui offre l'avantage d'un char-dortoir allant directement aux Sources de l'Est Tennessee et de la Virginie sans changement. La route "Kennesaw" est la ligne la plus rapide et la plus directe pour Washington, Baltimore, Philadelphie et New-York. Il n'y a pas de changement de chars de la Nouvelle-Orléans à Washington et de Washington à New-York. Pour les cartes, circulaires, informations, s'adresser aux bureaux du chemin de fer de Mobile.

J. C. ANDREWS, Agent général pour le Sud.

29juin—

Le Dr A. CAPDEVIELLE

A OUVERT un bureau de consultation au No. 28, rue St-Philippe, ... Chartres.

Heures de consultation—Tous les jours, de midi à 2 heures.

Résidence—No. 114 rue Bourbon.

15 fév—1m

PHARMACIE GÉNÉRALE

Ancienne rue Chartres et St-Philippe.

CETTE pharmacie, montée avec un soin minutieux, possède un stock complet de

MÉDICAMENTS DE CHOIX.

Les préparations y sont confiées à des chimistes d'une expérience éprouvée qui seront toujours prêts, le jour comme la nuit, à remplir les formules de MM. les médecins.

Grand assortiment de MÉDICAMENTS PATENTÉS.

NATTES DE CHINE.

1900 rouleaux nattes blanches, à carreaux et fantaisie,

100 différents modèles de nattes fantaisie.

Prix plus bas que jamais auparavant à la Nouvelle-Orléans.

A. Brousseau's Son,

23.....RUE DE CHARTRES.....27

Gazon,

Toiles Cirées,

Nattes Coco,

Étoffes et articles pour tapisseries.

Étoffes en coton aux prix de New-York.

Venez voir nos marchandises.

22 juin—1m

Compagnie d'Assurance Hope,

de la Nouvelle-Orléans,

INCORPORÉE EN AVRIL 1857.

Cette Compagnie assure contre les risques de FEU, de MER et de RIVIÈRE AUX TAUX LES PLUS RÉDUITS.

LES PERTES SONT RÉGLÉES ÉQUITABLEMENT et PAYÉES PROMPTEMENT.

E. PETGRAUD, Président. W. ALEX. GORDON, Vice-Président.

LOUIS BARNETT, Secrétaire.

4 juin—1m P P

MEDAILLES

Décernées à l'Exposition Universelle de Paris de 1878.

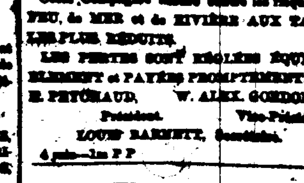

ALPH. WALZ,

Propriétaire et fabricant du célèbre

MALAKOFF BITTERS

qui, comme ... les médailles ci-dessus, a remporté le ... de la dernière exposition de Paris. Il est un ... ... et savoureux, un stimulant, ... d'ingrédients aromatiques et végétaux, ... de la Faculté Médicale de la Louisiane ... est spécialement propre à l'usage ...

Seul agent à la Nouvelle-Orléans de la maison ... la vente de la délicieuse bière ... LAGER BEER,

... ... Canal, entre Decatur & ...

482477