

BULLETIN FLUVIAL.

Fourni par le Bureau Météorologique à la Nouvelle-Orléans... Département de l'Agriculture des Etats-Unis.

Table with 4 columns: STATIONS, Hauteur à la rive, Hauteur de danger, Changements dans les dernières 24 heures.

Liste des navires partis pour la Nouvelle-Orléans.

Table listing ship names, destinations, and departure times for various routes like NEW YORK, LIVERPOOL, LONDRE, etc.

Liste des navires dans le port

Table listing ship names, destinations, and arrival/departure times for various routes like NEW YORK, LIVERPOOL, LONDRE, etc.

CHEMINS DE FER.

NEW ORLEANS GREAT NORTHERN R. R.

Station Terminale, rue Canal

Table listing train routes and departure times for the New Orleans Great Northern R.R.

ILLINOIS CENTRAL

Table listing train routes and departure times for the Illinois Central.

HAVRE

Table listing train routes and departure times for the Havre line.

VICTORIA

Table listing train routes and departure times for the Victoria line.

PARA

Table listing train routes and departure times for the Para line.

THE YAZOO AND MISSISSIPPI VALLEY.

Table listing train routes and departure times for the Yazoo and Mississippi Valley.

JETEZ LES YEUX SUR NOS VITRINES

123 pieds rue N. Remparts—150 pieds rue Iberville.

VOUS Y VERREZ LA PLUS BELLE EXPOSITION DE

MEUBLES

En ville dans la plus Grande Vitrine au Sud—124 pieds de long, remplie de Meubles de la Meilleure Qualité que nous vendons moins cher qu'on ne vous ferait payer ailleurs...

MAISON DE LA CAYE AU GRENIER

Et Bien le Faire—Exactement comme vous le voulez.



FRANCIS MAESTRI.

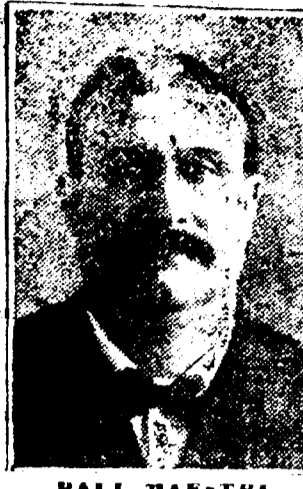

PAUL MAESTRI.

FRANCIS AND PAUL MAESTRI FURNITURE CO.,

LE MAGASIN DE MEUBLES LE MEILLEUR MARCHÉ EN VILLE. Au Coin des Rues Remparts et Iberville. Phone Main 943

Table listing train routes and departure times for Southern Pacific Company.

SOUTHERN PACIFIC COMPANY.

Table listing train routes and departure times for Southern Pacific Company.

LIGNES FRISCO

Station Terminale, rue Canal

Table listing train routes and departure times for the Frisco lines.

QUEEN & CRESCENT ROUTE.

Table listing train routes and departure times for the Queen & Crescent Route.

LOUISIANA SOUTHERN RAILWAY.

Table listing train routes and departure times for the Louisiana Southern Railway.

NEW ORLEANS, FORT JACKSON AND GRAND ISLE R. R.

Table listing train routes and departure times for the New Orleans, Fort Jackson and Grand Isle R.R.

LOUISVILLE & NASHVILLE.

Table listing train routes and departure times for the Louisville & Nashville.

D. MERCIER'S SONS. Les marchands renommés par la modicité des prix de leurs articles et la loyauté dans leurs transactions commerciales.

LAZARDS. Quelques faits au sujet de nos Complet, \$18, \$20 et \$25 de Printemps.

LES MEILLEURS PIANOS. Vendus sur Paiements Faciles au Mois ou à la Semaine. GRUNEWALD MUSIQUE ET INSTRUMENTS DE MUSIQUE.

F. A. BRUNET. HORLOGER, BIJOUTIER, JOAILLIER. 313 RUE ROYALE.

William Frantz & Cie., JOAILLIERS ET OPTICIENS. 1014 Rue S. Remparts.

SUN Insurance Company. INCORPORÉE 1855. DE LA NOUVELLE-ORLEANS.

La Compagnie d'Assurances Liverpool & London & Globe. A cherché pendant ses cinquante années de services aux Etats-Unis à réaliser la définition du mot assurer.

THE AMERICAN FINANCE & INVESTMENT COMPANY. CAPITAL - - - \$500,000.00.

OFFICIEL.

Bureau du Secrétaire du Conseil de Ville. Avis relatif à la demande de réajustement de l'impôt de la Ville de la Nouvelle-Orléans.

AVIS SPECIAL.

Bureau du Secrétaire du Conseil de Ville. Avis relatif à la demande de réajustement de l'impôt de la Ville de la Nouvelle-Orléans.

AVIS SPECIAL.

Bureau du Secrétaire du Conseil de Ville. Avis relatif à la demande de réajustement de l'impôt de la Ville de la Nouvelle-Orléans.

AVIS SPECIAL.

Bureau du Secrétaire du Conseil de Ville. Avis relatif à la demande de réajustement de l'impôt de la Ville de la Nouvelle-Orléans.

AVIS SPECIAL.

Bureau du Secrétaire du Conseil de Ville. Avis relatif à la demande de réajustement de l'impôt de la Ville de la Nouvelle-Orléans.

AVIS SPECIAL.

Bureau du Secrétaire du Conseil de Ville. Avis relatif à la demande de réajustement de l'impôt de la Ville de la Nouvelle-Orléans.

AVIS SPECIAL.

Bureau du Secrétaire du Conseil de Ville. Avis relatif à la demande de réajustement de l'impôt de la Ville de la Nouvelle-Orléans.

AVIS SPECIAL.

Bureau du Secrétaire du Conseil de Ville. Avis relatif à la demande de réajustement de l'impôt de la Ville de la Nouvelle-Orléans.

AVIS SPECIAL.

Bureau du Secrétaire du Conseil de Ville. Avis relatif à la demande de réajustement de l'impôt de la Ville de la Nouvelle-Orléans.

CHEMINS DE FER.

TOURNEE D'ETE

SOUTHERN PACIFIC

CALIFORNIE, COLORADO, UTAH, MEXIQUE Et tout l'Ouest NEW YORK Et tous les Lieux de Plaisance de l'Est et du Nord

\$1.00 BATON-ROUGE

ET RETOUR. Commencant Dimanche, 3 Avril, Quittant la Nouvelle-Orléans à 8:00 a. m.; Retournant à 9:30 p. m.

\$1.00 MCOOMB

ET RETOUR. Quittant la Nouvelle-Orléans à 7:30 a. m.; Retournant à 9:15 p. m.

\$32.00

POUR SAN FRANCISCO, LOS ANGELES ET D'AUTRES POINTS EN CALIFORNIE

\$45.95

Et d'autres Points Dans L'OREGON, WASHINGTON, UTAH ET WYOMING.

POUR PORTLAND, SEATTLE, SPOKANE

1er MARS - - - 15 AVRIL

POUR BIRMINGHAM, WASHINGTON, UTAH ET WYOMING.

BUREAU DES BILLETS, 141 ST-CHARLES.

PHONE MAIN 3615.

Queen & Crescent New York

Route Baltimore, Philadelphie, Washington, Cincinnati, Norfolk, St-Louis, Birmingham.

LIGNE DIRECTE

Trains Véhicules Limités, Steepers Pullmans, Chaire avec Salle à Manger.

Les trains quittant la Nouvelle-Orléans à 7:30 p. m. ont un Birmingham Sleeper, dans lequel les voyageurs peuvent rester jusqu'à 7:00 a. m. Les trains quittant Birmingham à 12:30 (minuit vingt) ont un New Orleans Sleeper, qui est prêt à être occupé au Dépôt de Birmingham à 9 p. m.

Bureaux des BILLETS, 211 rue St-Charles et à la Station Terminale. TELEPHONE MAIN 4459.

Exclusivement de Première Classe

EST LE

NEW YORK-NOUVELLE-ORLEANS Limité

qui quitte la Nouvelle-Orléans journalièrement à 8:00 p. m. un Train Pullman entier avec Cars de Club et d'Observation.

Le Temps le Plus Rapide Possible. Plus amples informations à l'égard d'horaires, etc., au Bureau des BILLETS, 201 rue St-Charles. PHONE 4095.

Pourquoi n'allez-vous pas aux MINERAL WELLS ?

La Nouvelle Ligne la Plus Courte à Travers l'Ouest de la LOUISIANE LA MEILLEURE ROUTE

Entre la Nouvelle-Orléans et Baton-Rouge, Opelousas, Port Barre, Eunice, Crowley, Kinder, Basile et Alexandria.

Bureau des BILLETS en Ville, 709 Ravier PHONE 4071 MAIN.

FRISCO LINES

La Nouvelle Ligne la Plus Courte à Travers l'Ouest de la LOUISIANE LA MEILLEURE ROUTE

Entre la Nouvelle-Orléans et Baton-Rouge, Opelousas, Port Barre, Eunice, Crowley, Kinder, Basile et Alexandria.

Bureau des BILLETS en Ville, 709 Ravier PHONE 4071 MAIN.

THE TEXAS AND PACIFIC RAILWAY

Sole ligne faisant un service direct Dallas et Ft. Worth.

Bureau 907 Rue St-Charles