COMPAGNIE D'ASSURANCE DE NASHVILLE.

Capital $300,000 payé.

Surplus de 200,000 en réserve.

... WALKER, Secrétaire. JAMES A. PORTER, Président.

ASSURANCES contre l'Incendie, les risques de ... Rivières &c. faites au plus bas prix, ... réglées et payées avec promptitude. ... Agence, No. 33, rue du Camp. ... W. B. PARTEE agent.

... Jugé Fils. C. Fabry.

PAUL JUGE Fils & Co.

... de Vins, Eaux-de-vie, Huile d'olive, &c. Et Marchands Commissionnaires, 27, rue St Louis.

Chs. A. BARRIERE, *Magasin de Marchandises Françaises, Anglaises et Américaines,* No 20, rue de Chartres, NOUVELLE ORLEANS. Importeurs directs de marchandises françaises.

P. H. MONSSEAUX, MARBRIER, No 218, rue St Louis, et au Vieux Bassin, Nouvelle-Orléans. Monuments, Inscriptions funèbres, et Ou... en marbre, de toutes les descriptions, &c. ... manufacturé dans les carrières ... Girardeau (Missouri).

WILLIAM DAVIDSON & Co. ... et COMMISSIONNAIRES, 17 rue St Charles, ... Orléans.

J. ... Avocat et Conseiller, pour la Louisiane, Mobile, Alabama ... -1an.

J. ... & Co. MARCHANDS COMMISSIONNAIRES et Importeurs De Cigares de la Havane, Café et Sucre, No 17, ...

ERNEST L. MOUGIN, Pharmacien, Encoignure ... et Dauphine. ... Dr. J. L. LANDREAUX est dans ... 18 sept—1an

EN GROS ET EN DETAIL, aux prix de Paris. PARFUMERIE DE PARIS. L. HUSSY, Manufacturier de Parfumerie fine, et de Savon de Toilette, a sa manufacture et son magasin rue de Chartres, No. 124, entre Conti et St Louis.

DEPOTS DES VERITABLES FRICTION MATCHES DE Wm A. CLARK, No 200, Rue du Cirque, No 114, Vieille-Levée, entre les deux marchés. L. A. GUILLEMAIN, Agent.

THOMAS C. PAYAN & CO, Manufacturiers et Marchands en gros et en détail d'Habillements, ... Canal entre Chartres et Vieille-Levée. Bâtisse de Paulding. Manufacturiers: ... PAYAN & CO, No. 133, Market Street, Newark, New-Jersey.

CABINET DE LECTURE (READING-ROOM) *Passage de la Bourse St Louis, Entre St-Louis et Conti—Ouvert tous les jours depuis sept heures du matin jusqu'à dix heures du soir.* ... 10 CENTS—PAR ABONNEMENT, ... par mois, 5 piastres par semestre.

ENCLOTURE—Tous les journaux de la Nouvelle-Orléans ... principaux journaux des ... Europe. ... Le Moniteur ... Assemblée Nationale—La Presse de M. Emile Girardin—Le Siècle—Le National—La Réforme—La Démocratie Pacifique—La Revue ... Le Conseiller du Peuple par M. ... L'Emancipation de Bruxelles ... Gironde, de Nantes, de Marseille ... L'Illustration ... Gazette des Hôpitaux ... Charivari, etc. etc.

COMMISSION POUR TOUTE ESPECE DE LIBRAIRIE.

[illegible]

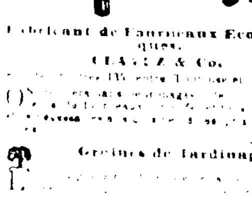

Fabricant de Fourneaux Economiques. CLAUZE & Co.

[illegible]

Graines de Jardinage.

[illegible]

Nouveau Système de Vidanges à la Pompe. AVEC DESINFECTION ET POSES DE FOSSES INODORES PORTATIVES. **Trimaille, Entrepreneur,** *Passage de la Bourse, No 2, entre St Louis et Conti. Etablissement rue Claiborne, entre St-Philippe et Ursulines.* 9 aout.

Vidanges Athmosphériques. MESSIEURS ETIENNE & DATICHY ont l'honneur de prévenir Messieurs les propriétaires ... [illegible] ... 30juin—1an

A LOUER—*La propriété connue sous le nom de Rafinerie à sucre Washington, située rue Casacalvo, Troisième Municipalité. Possession immédiate.* CETTE propriété a 126 pieds de face sur 171 pieds de profondeur. Les bâtisses sont en bon ... et peuvent servir de raffinerie ... en magasin d'entrepôt. Le prix ... S'adresser au No. 47, rue Bienville. 14 juin

MAISON A LOUER. Située rue Tréme, faisant face au canal Carondelet aussi à la rue St Pierre, avec un magasin, trois chambres, cuisine, cour, ... et toutes autres facilités, cette maison ... S'adresser à Tatout frères, 161, rue de Chartres. 21 juin

MAISON A LOUER—Le magasin ... situé rue Vieille Levée, No. 24, entre Toulouse et Jefferson. Possession ... Pour renseignement ... A. CARRIERE, 25 Vieille Levée.

A LOUER ... [illegible] ... PHILIP WILLMANN, No. 296, rue Ste Anne ...

A LOUER—La maison à trois étages, No. 23, rue Conti, entre Bourgogne et Remparts. Possession en sera donnée de suite. AUSSI Le magasin et la maison à deux étages, No 103, ... entre Conti et St Louis. ... S'adresser au No 28, rue ... Fco PUIG Y PUIG

A LOUER—Une maison en briques, rue Washington, Lafayette. S'adresser à LABORDE & XIQUES, 31 Commune.

A LOUER—La maison à trois étages, No ... entre Bourgogne et Remparts ... LABORDE & XIQUES, 31 rue de la Commune.

A LOUER—Le magasin à quatre étages, ... Front entre Canal et Crossman. Possession en sera donnée de suite. S'adresser à LABORDE & XIQUES, 31 rue de la Commune.

A LOUER—[illegible]

A LOUER—[illegible] ... ROBERT MURPHY, 67 Vieille Levée.

... 4 barriques ... 4 demi barriques vin blanc, ... do vinaigre blanc. A vendre par AUG. ROCHEREAU & CO., 30 juil 17 et 19, rue St-Louis

ASSURANCE MUTUELLE.

Seule Compagnie d'Assurance MARITIME ET CONTRE L'INCENDIE, fondée en cette ville sous le PRINCIPE MUTUEL.

LE CRESCENT ASSURANCE MUTUELLE De la Nouvelle-Orléans, Avec un capital souscrit et garanti de **300,000 piastres.**

Est maintenant prête à recevoir des applications et délivrer des polices d'assurances, à son bureau situé à l'encoignure Nord-Ouest des rues Camp et Gravier, sur L'Incendie et les Risques de Mer et des Fleuves, Aux primes du Tarif.

CETTE Compagnie, établie sur le principe d'assurance mutuelle, est une institution du pays. Ses bénéfices seront investis et employés ici, sous le contrôle immédiat des Administrateurs et non envoyés dans d'autres villes pour y être placés. Toute personne assurant avec cette compagnie devient intéressée à son succès, et les profits, au lieu d'être répartis entre un petit nombre d'actionnaires, appartiennent aux assurés. Les Administrateurs, convaincus de la nécessité d'avoir un fonds de réserve assez considérable pour faire face, en cas de perte, à toutes les calamités ordinaires, garantissent au public qu'ils ont maintenant un fonds capital de *Deux cent mille piastres* sujet à tous les accidents fortuits du capital et disponibles des pertes de la Compagnie. Les Administrateurs croyant que cette somme offre des sécurités suffisantes aux assurés, et que cette Compagnie présente des garanties peu ordinaires à un règlement prompt et libéral en cas de perte, les fonds étant déposés ici et l'institution étant purement une institution du Sud, ses actes ne peuvent être contrôlés par des directeurs étrangers, et seront conformes en tout point au mode d'affaires et aux coutumes du pays. Le portefeuille de la Compagnie est en tout temps ouvert pour l'inspection aux personnes qui désirent faire des assurances avec elle.

ADMINISTRATEURS:

Samuel Bell,	Thomas A. Adams,
J. A. Barelli,	Wm. P. Converse,
David Hadden,	John D. Bein,
Nathan Jarvis,	George Jonas,
J. F. C. Vles,	John M. Bell,
E. J. Walsh,	James Kirkman,
J. W. Zacharie,	John E. Hyde,
C. T. Buddecke,	Louis de Saulles,
C. A. Barrière,	O. L. Dabelsteen,
Z. Taylor,	Wm. Burgess,
J. Bullard,	C. R. Wright,
Moses Greenwood,	Glendy Burke,
J. W. Stanton,	R. Sumins,
H. M. Wright,	R. B. Sumner,
John O. Woodruff,	W. B. McCutcheon,
F. Puig y Puig,	D. L. Ranlett,
P. Y. Carlisle.	

SAMUEL BELL, Président. Thos. A. Adams, Vice-Président. Chas. J. Mansoni, Secrétaire. 25 juil—1an

La société de commerce existant en cette ville sous la raison de KAVELET & FESTE arrivée à son terme le premier d'août courant, est dissoute d'un commun accord—M. Victor Feste demeure chargé de la liquidation et se servira à cet effet seulement de la signature sociale. C. RAVELET, par son fondé de pouvoirs, LEOPOLD JEANNET. 23aout— VICTOR FESTE.

INSTITUTION G. BOYER,

148, RUE CONTI, ENTRE DAUPHINE ET BOURGOGNE.

M. G. BOYER, fondateur de cette institution, la plus ancienne de la Nouvelle-Orléans, fait un nouvel appel à la confiance des familles. L'institution, établie dans un quartier central, occupe un local vaste et aéré. Le cours d'études est, à la volonté des parens, aussi complet que possible. Le Manuel du Baccalauréat de France, peut, à quelques modifications près, en donner une idée sommaire. Ces modifications portent principalement sur l'enseignement de la langue anglaise. L'étude de l'Anglais tient la première ligne du programme, et se trouve, autant que possible, mêlée à toutes les autres études. Les cours élémentaires sont l'objet d'un soin tout spécial, vu l'influence décisive qu'ils exercent sur le reste de l'instruction. La discipline, qu'il ne faut pas séparer d'un travail fructueux, ni d'une bonne éducation, est dirigée avec sollicitude. Elle se fonde sur une exigence proportionnée à l'âge et au caractère des élèves; elle est destinée à leur donner une idée exacte de l'ordre et du devoir.

BRANCHES D'INSTRUCTION. Anglais, Français, Espagnol, Grec, Latin, Mathématiques, Histoire et Géographie, Elémens des Sciences Naturelles, Elémens des Sciences Philosophiques.

CONDITIONS.

Frais d'études,	$6, 8 10 par mois.
Demi pension,	15 "
Pension, payables d'avance et par trimestre,	25 "
Blanchissage et raccommodage,	4 "

Les pensionnaires sont tenus de se munir d'un trousseau suffisant. NOTA—En général, il n'est pas fait de déduction pour les absences; un mois commencé est dû en entier; les fournitures sont l'objet d'un compte à part. L'institution est ouverte pour les élèves, de 8 heures du matin à 3 heures de l'après midi, et de 4 à 6 heures. 17 juil—1an

AVIS. Cours d'Anglais. M. GOUBAULT a eu l'heureuse idée d'ouvrir dans son Institution, rue des Remparts, entre les rues St Pierre et Toulouse, un cours d'anglais, le soir de 7 à 9 heures. Les étrangers venus d'Europe qui sentent l'impérieux besoin de connaître la langue anglaise pourront l'apprendre moyennant 4 dollars par mois. 22mai

Sirop de Daphnine, de P. A. BERTRAND, Pharmacien, Encoignure Bienville et Royale. L'expérience et l'observation sont les uniques moyens de parvenir à la vérité aussi est-ce d'après de nombreuses expériences et une longue pratique que le sirop de Daphnine est recommandé comme spécifique dans la Diarrhée et la Dyssenterie. En peu de temps on voit ses bons effets se faire sentir et ces maladies s'arrêter dans leur marche aigüe ou chronique. 26 juin—

Vermifuge Canadien de J. Winer & Co. Dépot chez P. A. BERTRAND, *Encoignure Royale et Bienville.* [illegible]

CIGARES IMPORTES DE LA HAVANE—[illegible] J. M. CABALLERO, 22 Vieille Levée

CIGARES PRINCIPE ... J. M. CABALLERO, 22 Vieille Levée

Vins fins en barriques. 10 barriques vin rouge, Château Margaux, 10 do do Chateau Lafite, 10 do do Canonan St Estèphe, 25 do do Cantenac, 30 do do Haut Brion, 20 do do St-Emilion, 20 do do St Trelody Coiffard, 20 do do Chateau Bellevue, 50 do do St-Julien. A vendre par VICTOR MAIGNAN, 20 juillet 87, rue St-Louis.

VINS BLANCS en demi barriques: 50 demi barriques vin blanc Haut Sauterne, 20 do do Graves. A vendre par VICTOR MAIGNAN, 25 juillet 87, rue St-Louis.

Vins fins en caisses. 50 caisses vin rouge bouchées en verre, Cos Destournel 1836, 80 caisses vin rouge bouchées en verre, Cos Destournel 1838, 25 caisses vin rouge Cos St-Estèphe 1840, 20 do do Margaux 1841, 25 do do do 1844, 50 do do Leoville 1841, 10 do do Chateau Lafite, 100 do do St Julien vieux. A vendre par VICTOR MAIGNAN, 14 juillet 87, rue St-Louis.

EAUX-DE-VIE.—15 demi-pipes eau-de-vie 4me preuve. 20 quarts de pipes eau de vie 4me preuve, 5 do vieux cognac, 1819, 10 barils vieux cognac fine champagne, de la marque de J. Exshaw. A vendre par VICTOR MAIGNAN, 14 juillet 87, rue St-Louis.

FRUITS ET LIQUEURS—150 caisses prunes à l'eau de-vie; 50 do fruits assortis do, 50 do cerises à l'eau de-vie; 50 do absinthe, marque Sauvageol Bruneton & Co.; 10 do kirsch; 10 caisses vermouth; 20 paniers guignolet; 10 caisses curaçao superfin; 20 caisses marasquin superfin; 10 caisses Dantzick. A vendre par VICTOR MAIGNAN, 14 juillet 87, rue St-Louis.

LA grande ouverture du nouvel établissement du soussigné, rue du Canal, au coin de celle Bourbon, aura lieu vers le 1er septembre prochain. Désirant que son nouveau magasin ne renferme que la haute nouveauté de Paris, et se distingue par le bon goût et la fraîcheur de ses marchandises, le soussigné vendra son assortiment actuel, à des prix aussi bas que possible. Il possède un choix d'articles de saison, tels que —Barèges de toutes descriptions et de toutes couleurs, à bandes satin, uni, imprimé, à carreaux, à raies croisées; mousselines assorties, unies, blanches et en couleurs; toile du Nord; batiste de soie, unie et chinée; robes de mariées, brodées à volant, à une, deux et trois jupes, de $6 à 40—aussi la même brodée, de $30 à $50; écharpes; tulles brodés, de 3 yardes, à $5 et au dessus; pèlerines et berthes, très longues, en Bruxelles; malines et dentelles de fil, de $1 à 40; très grande quantité de cols brodés et mousselines garnies valenciennes; dito fil; dito Bruxelles; malines, de $5 50 la douzaine à $20 la pièce, un choix unique de mouchoirs batiste fil, unis, à bandes satin, brodés, festonnés, blancs et couleurs, aussi à vignettes, disposition nouvelle; aussi, brodés, garnis de valenciennes, de $3 à $60 la pièce; robes de baptême en batiste fil et mousselines brodées; bonnet dito pour enfant, garni valenciennes, soieries; moire noire, grande et petite largeur; taffetas d'Italie, d'une yarde et quart de large, gros de Naples; satin noir et blanc, florence, damas, diverses nuances; damas royal, blanc, pour robe de mariée, la robe $30; mousseline richement imprimée; organdis; jaconat français pour robe; mousseline soie, toute soie; écossaise pour robe; tulle illusion, Bruxelles, blanc et en couleur; tulle maline de 4/4, brodés, et une infinité d'autres articles; rubans, bas de fil unis et brodés; dito, en soie, noirs et blancs; jarretières, bretelles brodées et en soie blanches; sacs, ridicules, porte monnaies, peignes à tordre et à retaper, d'écaille unis et découpés, bourses, chemises d'hommes en toile de Paris, corsets, articles de choix, de 48 à 80 centimètres, châles et écharpes de toutes descriptions; très beaux articles en porcelaine et cristaux, boîte à ouvrage et à odeur, éventails à tout prix. Sur demande, recommandée en ville, le soussigné enverra à la Campagne des toilettes complètes de mariées, depuis la guirlande de fleurs jusqu'au soulier de satin blanc. A vendre en bloc ou séparément, l'installation du magasin. Possession en sera donnée, fin d'août. La balance des marchandises restant à cette époque sera vendue par le ministère d'un encanteur. 19juil— R. D. FANIS, 146, rue Royale.

Dr. DUPERRON DENTISTE

Bourbon 196. *Entre Orléans et St Pierre.*

LE DR. L. DUPERRON fait, à son cabinet, toutes sortes d'opérations dentaires, chirurgicales et mécaniques, d'après les procédés les plus nouveaux. Pendant sa longue pratique le Dr. Duperron a fait de sérieuses recherches sur les moyens de conserver les dents. ... [illegible] ... Le cabinet est ouvert de 8 heures du matin à 4 heures de l'après midi. Prix modérés. 13 juin—

FRUITS A L'EAU DE VIE—75 caisses, en magasin et à vendre par RAYMOND CAHUZAC, 26juil 34, Vieille Levée

INSTITUTION POUR LES PERSONNES DES DEUX SEXES,

Sous la surintendance de M. et Mme GOUBAULT.

CETTE Institution (dont on trouvera ... dans nos colonnes), a été fondée en ... et est recommandable par les soins ... [illegible]

INSTITUTION DE Mme DESRAYAUX. Pensionnat et Externat de Demoiselles.

(Ancienne Maison de Mme LEIRIS.) *Rue Bourgogne, entre Bienville et Douane.*

CET Etablissement, qui occupait, depuis quinze ans, l'ancien temple de l'église Evangélique française, et les bâtiments adjacents, (rue des Remparts, encoignure Bienville), a été transféré, en mars dernier, rue Bourgogne, entre Bienville et Douane. Le nouveau local, bâti sur un plan spécial pour un grand pensionnat, est vaste, commode et parfaitement aéré. Des cours, salles, deux grands jardins réunis en un seul, et s'étendant jusqu'aux Remparts, offrent, pour les récréations, un emplacement agréable et salubre. Ces améliorations, jointes aux soins consciencieux apportés à l'instruction et à l'éducation des Elèves, recommandent, plus que jamais, l'Institution de Mme DESRAYAUX à la confiance des familles. Les familles sont respectueusement invitées à visiter l'Etablissement le dimanche. 9jan—1an

Institution pour les deux Sexes. (*En Anglais et en Français.*) CETTE institution établie depuis cinq ans sur la rue des Remparts, par Mr. et Mme Garraud, vient d'être transférée dans un local plus vaste et plus commode, situé rue du Quartier, No. 190, entre Bourbon et Dauphine. A l'avenir Mr. et Mme Merrill seront chargés de la direction générale de l'établissement et des classes anglaises; et Mr. et Mme Garraud des classes françaises. Les directeurs de cette institution désirant donner plus d'extension à leurs classes, se sont pourvu de tous les objets nécessaires à cet effet—tels que: instruments de physique et de chimie, minéraux, mappemondes, cartes, &c, &c. Les pensionnaires vivront en famille avec les professeurs qui surveilleront leurs études, leurs récréations et leur éducation morale avec des soins tout paternels. La langue anglaise sera la langue particulière de la famille. Les classes de Latin, Grec, Espagnol, Italien, Dessin, Peinture, Musique, et les armes, seront faites par des professeurs du premier mérite. Les parents sont invités à venir visiter l'établissement. Les classes continuent toute l'année sans interruption. Conditions—Payable tous les mois, d'avance. Une ECOLE DU SOIR a été régulièrement organisée dans ce même établissement, afin d'offrir aux jeunes gens qui sont employés le jour, un moyen d'acquérir les connaissances nécessaires à une éducation solide. Le magnifique Télescope et autres instruments d'astronomie, dont le propriétaire fait usage, offriront des facilités pour les observations à ceux qui désireraient suivre un cours d'astronomie. 28déc—

CLOTURE DE LA SAISON. *Marchandises sèches de printemps et d'été au-dessous du prix coutant.* THOMAS BRADY, 21 rue de Chartres. A DATER de ce jour cette maison vendra au-dessous du prix coutant le stock entier de ses articles de fantaisies et marchandises sèches de printemps et d'été, afin de dégager le magasin pour les arrivages de l'hiver. Les personnes qui désireraient acheter des soiries, schals barèges, mousselines fil imprimées, ou quel que soit l'article de marchandises sèches dont elles pourraient avoir besoin, sont invitées à aller visiter ce magasin avant d'acheter ailleurs, elles trouveront l'occasion d'un bon marché. N. B.—Le 1er novembre prochain, Thomas Brady transportera son magasin au No. 22, rue de Chartres, où il fera l'ouverture d'un nouvel assortiment de marchandises sèches et nouveautés. 6 juil

LE Doct. Fçois. CANTON, *élève des hôpitaux de France et d'Italie,* Ex-Chirurgien-Major de la garde mobile sarde, Ex-Médecin Inspecteur des prisons et des eaux thermales de la province de Tarentaise, membre correspondant de la Société médicale, anatomique de Paris, &c, &c., Chirurgien Opérateur et Accoucheur, a fixé son domicile **Rue St Pierre, 175,** entre Bourgogne et Remparts, Nlle-Orléans. Spécialité pour tout ce qui concerne les maladies des femmes et des enfans. Poudre ANTHELMINTIQUE GENEVOISE, infaillible contre toute espèce de vers intestinaux. Sans odeur, agréable au goût, ses propriétés névrosténiques la rendent inoffensive et même utile dans les maladies inflammatoires. Traitement prompt, radical, sans mercure des maladies syphilitiques. CONSULTATIONS de 11 heures à 2 heures. 19 juin—1 an

F. V. RASPAIL. LES soussignés, seuls agents pour la vente des médicaments et ouvrages de monsieur Raspail préviennent le public en général, qu'ils sont largement pourvus des articles suivants, qu'ils vendront en gros et en détail avec diminution de prix: Eau sédative flacon litre, trois quarts et demi litre; Alcool camphré flacons diverses grandeurs; Pommade de do do do; Huile et vinaigre camphrés; Bains sédatifs; Goudron de Norvège et aloès succotrin; Ammoniaque liquide, alcool; Cérat camphré et assa fœtida; Iodure de potassium, calomelas cristallin; Camphotière hygiénique et pastilles bonne haleine; Cigarettes, boîtes de camphre en poudre, en grumeaux et granulé; Bougies camphrées, sparadrap camphré; Camphre en pain, raffiné, première qualité; Poudre de garance, do de chicorée et de fougère mâle; Semen Contra, Lichem d'Islande, mousse de Corse; Ecorce de racine de grenadier; Fleurs de houblon et roses de Provins; Sondes galvaniques; Piles et pessaires galvaniques; do pour cancer montées en fil de platine; Pharmacie portative pour voyage. Histoire naturelle de la santé et de la maladie. Manuel de la santé en français et en anglais. Abonnement à la Revue Elémentaire de médecine et pharmacie domestique paraissant les 15 de chaque mois. F. & J. LACOSTE. 2 juil 105 rue Royale

SANGSUES MECANIQUES. Approuvées par l'Académie de Médecine de Paris, ... [illegible] ... Des échantillons sont déposés à la librairie de LELIEVRE, 210 rue Royale, où des ordres seront reçus pour toute quantité. En vente à la même librairie Le Livre de St François de Sales, Conférences de Freyssinous, do de Lacordaire. Défense du Catholicisme par Freyssinous. Le pater médité. L'Imitation méditée. OFFICE DIVIN et un grand assortiment de livres de piété. Abonnement à l'Illustration, $6 par an; do au Journal des Demoiselles; do au Journal des Jeunes Filles; do à l'Echo des Feuilletons, &c. Commission pour Paris et la Belgique. 16 at

LIQUEURS DU PAYS—50 barils brandy de New York, 15 do genièvre de New York, vendre par O. VALETON & Co, 15aout 21, rue Tchoupitoulas

COGNAC—10 quarts pipes cognac très vieux; 20 huitièmes pipes cognac Larochelle, 4me preuve, à vendre par O. VALETON & Co. 15aout 21, rue Tchoupitoulas

CHAMPIGNONS, cèpes, &c—200 caisses champignons, 20 do cèpes, 400 do petits pois, 150 douzaines boîtes d'une livre homards, à vendre par O. VALETON & Co, 15aout 21, rue Tchoupitoulas

Dr. A. LION, M. D.—DENTISTE, Des Facultés de Paris et de la Nouvelle Orléans, n'a qu'un seul office en ville, 77, rue du Canal, entre Royale et Bourbon, côté de la 2de Municipalité. 29juil

AUX PARENTS—Ceux qui désirent que leurs enfants acquièrent une belle écriture pendant le temps des vacances, feront bien de les envoyer immédiatement à l'ACADEMIE D'ECRITURE DE DOLBEAR, 29 rue de Chartres. Les classes sont ouvertes tous les jours de neuf heures à midi, et de quatre heures à sept heures du soir. RUFUS DOLBEAR. 9 aout 29 rue de Chartres

Dr. P. BLANCHARD Chirurgien-dentiste, a l'honneur d'informer le public qu'il est de retour à la Nouvelle-Orléans et qu'il vient d'ouvrir son cabinet, Rue Royale, No 104, au premier, entre les rues Conti et St-Louis, vis-à-vis la Banque de l'Etat de la Louisiane. 28 juil—1a

E. CLAUDE, MIROITIER, ENCOIGNURE TOULOUSE ET CHARTRES, No. 172. REPOLIT les vieilles GLACES et les remet A NEUFS, étamage, encadrements, dorures en tous genres et entreprennent tout ce qui concerne sa partie. Entrepôt de glaces françaises et de Belgique au plus juste prix. On prendra à domicile. 10 janv—1an

CIGARES—Reçu de la Havane par la Salvadora et Silena, un grand assortiment de cigares des marques les plus renommées, telles que, Pureza, Sevillana, Figaro, Isla de Cuba, Free trade, Puntualidad, Granadina, Neptuno, Minerva, Fany Elsler, Constancia, Union, Diadema, José Artus & Co, Protegida et la Palma, en vente par Fco. PUIG Y PUIG, 25 juil 28 rue Commune

Cigares de la Havane. EN débarquement du brick Salvadora—60,000 assortis, des manufactures Cabanas, Sevillana, Figaros, Conti, &c. En magasin, un grand assortiment de Regalias, Congresos, Prensados, Canones, Panetelas, Millares, Damas, à vendre par J. N. RICULFI & Co, 17jul 17 rue Commune

ETOFFES EPAISSES DE LA VIRGINIE. NOUS sollicitons les habitants et les familles qui visitent la ville, à venir examiner notre stock d'étoffes en coton,—d'Osnaburgs de 7/8 et de 4/4, d'Osnaburgs de 36 pouces—coton à draps, à l'usage des familles; idem très épais—cotons écrus de Pittsfields et Bartlett, ainsi que beaucoup d'autres. ETOFFES EN FIL. Toile à draps 10/4 et 12/4, de Barnsley; toile à couvrir les traversins, gingas fil en couleur; Lupièces et demi-pièces, à l'usage des familles. Nappes et serviettes damassées et à œil de perdrix; toile de Hollande écrue et blanche; mouchoirs de batiste, fil à coudre, etc. etc. Le tout actuellement offert à des prix convenables à la saison. J. H. PALMER, 11 juil 58 rue Gravier

50 piastres de récompense. PARTI marron de la sucrerie de Charles Royer, paroisse St Charles, le 21 du courant le mulâtre FRANK, appartenant à M. ... Perret, âgé de vingt cinq à trente ans, taille de 5 pieds 10 à 11 pouces, fort et les jambes cambrées les cheveux crépus et très épais. Il a reçu un coup de bâton au-dessus de l'œil et à cette partie enflée. Il avait à son départ de la maison, un chapeau noir à larges bords, un habit noir et un pantalon gris ou noir. Il était à Carrollton à huit heures A. M. le 21 courant, et s'est rendu en ville par les chars. La récompense ci-dessus sera payée à quiconque le logera dans une des geôles de paroisse ou le livrera à MM. KELLOGG & CLARK, 64 Poydras. Les capitaines de steamboats sont invités à se tenir sur leur garde, afin que cet esclave ne quitte pas la ville à bord de leur bateau. 23 mars—

VINS EN CAISSE—10 caisses Margaux, 12 caisses Haut Sauterne, par 1/2 bouteilles, 6 caisses Leoville, 16 do Haut Barsac. 29 juillet Fs. BONIS, rue Conti.

INSTITUTION JEFFERSON.

53, rue Bourbon—*Dirigé par J. G. LORD.*

LE plan de cette institution comprend un système d'éducation général et très étendu. Les élèves y sont admis dès six ou sept ans et peuvent y rester jusqu'à ce que leur instruction soit complète ou qu'ils soient préparés pour une profession de leur choix. Ils sont répartis en classes, suivant leurs dispositions et le degré d'avancement qu'ils ont atteint. Le local est peut-être le plus convenable qu'il y ait en ville, avec de l'espace pour l'exercice et la récréation. On y trouve réunis tous les avantages que peut offrir un établissement formé sur une grande échelle. Les professeurs sont hommes d'un talent éprouvé. Le bon ordre règne et la plus grande surveillance est exercée sur la conduite et les progrès des élèves.

Pensionnaires,	$25 par mois.
Demi-pensionnaires,	16 do
Externes au-dessous de 8 ans,	6 do
do do de 12 ans,	8 do
do au dessus de 12 ans,	10 do

Ces conditions comprennent la pension et l'enseignement des langues anglaise et française, l'écriture, l'arithmétique, la géographie, l'histoire, les mathématiques, la tenue des livres, &c.

Sont payés à part:

Le Latin ou le Grec,	$3 par mois
L'Espagnol, l'Allemand ou le Dessin,	4 do
La musique,	10 do
La danse,	6 do
L'escrime et les exercices militaires,	— do

Les classes continuent toute l'année sans interruption. Heures d'étude, de 8 heures et demie jusqu'à 3, et de 4 heures et demie jusqu'à 6. 4sept—1an.

INSTITUT ST.-LOUIS.

PENSION ET EXTERNAT DE DEMOISELLES DIRIGÉ PAR Mme DERON. Nouvelle-Orléans, rue St-Louis, 115, entre Bourgogne et Dauphine.

Mr. et Mme DERON, au commencement de cette nouvelle année scolaire (1849—50) invitent respectueusement les parents des jeunes demoiselles à visiter leur institution.—Cette académie qui depuis dix ans a suivi un progrès constant, réunit tous les avantages et toutes les commodités que comporte un établissement de ce genre. Mme Deron s'est efforcée de répondre dignement et fidèlement à la confiance des familles en faisant en sorte de procurer à leurs enfants le plus possible de bien-être moral et physique. Le local de l'institut St-Louis est connu à la Nouvelle Orléans comme l'un des plus beaux, des plus vastes et des plus salubres de la ville. La maison, non atteinte par la dernière inondation, est dans les meilleures conditions pour la santé; elle comprend six classes séparées et parfaitement distribuées. Les dortoirs sont formés de grands et magnifiques appartements où l'air circule avec facilité par de nombreuses ouvertures aux quatre côtés. Il y a pour la récréation des élèves une large cour donnant sur plusieurs jardins, avec un préau très spacieux à l'abri du soleil et de la pluie. L'enseignement a lieu à la fois en Anglais et en Français: il comprend tous les degrés d'une éducation vraiment achevée pour les jeunes personnes. L'Institut St-Louis par l'habileté de ses professeurs et par les progrès de ses élèves, rivalise avec les meilleures institutions du Nord et de l'Europe. L'étude de la langue et de la littérature anglaise y est organisée d'une manière supérieure; trois excellentes institutrices, Américaines ou Anglaises, demeurant dans l'établissement, et un professeur distingué, M. Orton, sont chargés des leçons et des cours en anglais. Quant à l'enseignement en français, l'association formée par M. et Mme E. Deron, tous les deux décorés des premiers grades de l'Université de France avec leur frère et leur sœur, tous les deux aussi voués à l'instruction, donne à l'institut St-Louis des moyens puissants pour faire suivre aux élèves les études les plus complètes dans les diverses branches. M. l'abbé Tholomier continuera à préparer les élèves catholiques à la première communion dans la chapelle de l'institut. Mme Deron ne donne pas de vacances—les familles peuvent visiter tous les jours l'établissement. On trouve les prospectus à l'institut et aux librairies. 21aout—

CONSULAT DE FRANCE.

AVIS MENSUEL.—SEPTEMBRE 1849.

SONT invités à se présenter à ce consulat, pour affaires qui les intéressent, les personnes dont les noms suivent:

Abyveu, Téophile	Kerschbaum, Georges
Bureau, Anne	Le Comte, Vve
Biehler, Dominique	Liebert, Victor
Bosquet, Etienne	Le Corre, Guillaume Olivier
Beley, Frederick	Lemaire, Ambroise
Billet, Antoine	Lerin, Eugène
Castel, J B	Lambert, Alexandre
Cmeys, Charles	Léveillé, Eucle Désiré
Clanis, Jean	Lagorrenne, William
Chauchon,	Lalanne, Paul Xavier et Theophile
Chenevet, les époux	Marchand, François
Itaire, Mme	Martin, Pierre Antoine
Duboer,	Malaplate, Jean Victor
Dina, Pierre	Mansary, Petit Jean les époux
Dunay,	Noel, Louis Jacques
Dupont, Auguste	Olivieres, les frères
Descombes, Claude	Parent, Alexandre
Dermaire, M et Mme	Permuseux, Alexandre
Dubreuilh, J J et Lucien	Piffre, Mlle
Devillers, J B	Paquet, Alexandre
Elies, Charles	Reynier, Joseph
Fougue, Gustave	Roché, Marcel
Fauconnet, Claude et Henry	Ramond, Sylvain
Gasc, Léopold	Roch, François Jean
Grozille, Aimable	Raspaud, Felix
Gruk, (de Belfort)	Raymond, Charles
Garreton, Jean Baptiste	Rigal,
Guery, Henry	Souchet, Marie Georges
Giedelmann, Xavier	Sampier, Alphonse
Gangueux, Désirée	Senechal,
Honorine, Mlle	Sarrazin, Jean
Idut, Thomas	Vasque, Eugène Louis
Jarlon, Simon	Verdun, Jean
Jacob, Louis	Wolf, les époux
Jarry, les époux	
Jweg, Elouard, Dme	

La chancellerie du Consulat de France, située encoignure Remparts et St Pierre, est ouverte tous les jours, de dix heures du matin à trois heures de l'après-midi. 4 sept

REÇU par les derniers arrivages et à vendre en magasin, vins rouges et blancs. 25 barriques vin rouge St-Julien, 1846, 35 do do Pauillac Mc 1844, 30 do do St-Julien 1844, 60 barils vin blanc Haut Sauterne, 30 do do vieux do 1844. 200 caisses vin rouge St-Julien, 50 do do vieux St Estèphe 1844, 56 do do P... et Julien 1841, 50 do do Château Leoville 1841, 50 do do Palmer Margaux 1841, 24 do vin blanc Haut Sauterne de 12 btles, 20 do do do 24 do, 25 do do vieux do 1840, 8 do do du Rhin Rudesheimer. Par B. TALAMON, 4 sept 132 rue Royale

EAU DE VIE, liqueurs, ... 1/2 pipes J. J. Dupuy cognac 4me preuve. 18/4 pipes J. J. Dupuy cognac vieux 1re; 1842, 12/4 do H Sutton do do do 1re, 15/4 do do do do do do, 12/4 do Dinot do do do do, 12/4 do J. Ducasting & Co do do, 20 paniers anisette superfine Chauvel, 10 caisses ... Marie Brizard, 175 do absinthe de Sauvegeol Bruneton, 30 do do suisse de L. Jeanneraud, 125 do kirsch do do. En magasin à vendre par B. TALAMON, 4 sept 132 et 134 rue Royale

BOUCHONS longs ... jambons, olives, sardines, homards, saumon, vinaigre, champagne ... En magasin et à vendre par B. TALAMON, 4 sept 132 et 134 rue Royale

Avis de Société. LES soussignés ont formé en cette ville, à partir du premier du présent mois, une maison de commerce, sous la raison sociale de RICHARD & FESTE, pour l'importation de marchandises de fabriques françaises. Nlle Orléans, 23 aout 1849. L. H. RICHARD, VICTOR FESTE. 35, rue de Chartres, au 1er. Maison de Commission No 11, rue de Montyon, à Paris. 23 aout

AVIS.—La société existant entre les soussignés sous la raison commerciale de Follain & Bellocq étant expirée, a été dissoute d'un commun accord à partir du premier septembre dernier; les deux membres de la dite société demeurant liquidataires, et feront seuls usage de la signature sociale. ADOLPHE FOLLAIN, Jn Bte BELLOCQ. Nlle-Orléans, 18 aout 1849 20 aout—15t

DEPUIS la dissolution de la société FOLLAIN & BELLOCQ, je continue seul le même genre d'affaires de commission, et à partir de ce jour ma maison existera sous la raison J. B. Bellocq. Nouvelle Orléans, 18aout 1849. 20 aout—15 J. B. BELLOCQ.

M. LEOPOLD JEANNET est chargé de ma procuration générale pendant mon absence suivant acte passé devant M. L. T. Caire, notaire. Nlle Orléans, 18 aout 1849 20 aout—15 J. B. BELLOCQ.

Avis aux Planteurs Sucriers. CHAUDIERES à sucre de dimensions assorties de 32 à 36 pouces de diamètre en fonte et en fer battu. Un moulin vertical à sucre à animaux. Rouleaux 36 sur 22 et 36 sur 24 pouces pouvant recevoir une flèche en bois et des roues extras. Quatre moulins horizontaux à sucre à animaux, Rouleaux 48 sur 24 pouces, avec flèches en fer forgé. Deux moulins horizontaux à sucre, à animaux, Rouleaux 48 sur 24 pouces, avec flèche en fer forgé. Aussi un assortiment complet de barres, de grilles et bouches de fourneaux, de grandeurs assorties, toujours en mains et à vendre par JUAN Y DE EGANA, 27 juil 47, rue Bienville.

A VENDRE OU A LOUER, UNE jeune négresse de 17 à 18 ans, bonne garde d'enfants et bonne domestique de maison. Pour plus amples informations, s'adresser à H. BONNABEL, 13juil Enc. Natchez et Tchoupitoulas.

EN débarquement du navire Quatre Sœurs, de Marseille— 300 caisses eau fleur d'oranger, 240 do raisins assorties, 150 do absynthe et kirsch de Sauvajol Bruneton & Co. En débarquement du navire Sylphide, de Bordeaux— 5000 demi boîtes sardines nouvelle pêche. 160 caisses cerises à l'eau de vie, nouvelle récolte, à vendre par RAYMOND CAHUZAC, 28 aout 34, Vieille Levée.

EN déchargement du navire Sylphide venant de Bordeaux: 76 barriques vin Talence. 103 caisses vin St-Julien. 103 do do do Leroux. 50 do do chateau Berume. 50 do do cerises à l'eau de vie, fruits nouveau 35 barils vinaigre, à vendre par A. CARRIERE, 27 aout 25 Vieille Levée

EAU DE VIE—En débarquement du navire Sylphide, venant de Bordeaux: 15 Quart pipes eau de vie cognac, fine champagne 1841. 6 quarts pipes eau de vie cognac, celebrated brandy wine, à vendre par A. CARRIERE, 28aout 25 Vieille Levée

BOUCHONS—8 balles pointus supérieurs, à vendre par A. CARRIERE, 28 aout 25 Vieille Levée

TEREBENTHINE—20 barils en débarquement et à vendre par NATHAN JARVIS & Co, 29aout enc. Commune

CONFITURES de la Havane—6 barils en débarquement du brick Salvadora et à vendre par TROISGROS & LAMPRE, 29aout 26, Vieille Levée

SUCRE DE LA HAVANE—75 caisses sucre de la Havane en déchargement du brick Salvadora et à vendre par TROISGROS & LAMPRE, 29 aout 26, Vieille Levée.

CIGARETTES—10 caisses marque la Espanola en débarquement du brick Adams Gray, à vendre par B. VALLS, 29 aout 37, Commune

CIGARES de la Havane—60,000 cigares de la Havane, en déchargement du brick Salvadora, à vendre par J. M. CABALLERO, 29 aout 22 Vieille Levée

CIGARES PRINCIPE—Qualité véritable, de la marque du Steamboat, à vendre par J. M. CABALLERO, 29aout 22, Vieille Levée

CIGARES D'IMPORTATION—Un grand assortiment de cigares, toujours en mains, de toutes qualités, à vendre par J. M. CABALLERO, 29 aout 22, Vieille Levée.

Assurance Mutuelle contre l'Incendie et sur la Vie.

Fond permanent suivant l'acte d'incorporation. $600,000.

Bureau No 94, rue Gravier, entre Camp et St-Charles.

ADMINISTRATEURS.

John Hagan,	Joseph Walker,
John S. Alison,	Peter Conrey Jr.
Maunsel White,	Wm. F. Laverich,
Robert J. Ward,	Samuel Stewart,
Edward Sparrow,	Isaac Johnson,
Geo Strawbridge,	Henry S. Buckner

Peter Conrey, Jr., président de l'administration.

DIRECTEURS.

Joseph W. Stanton,	John Stroud Sr.
Preston W. Farrar,	John L. Lewis,
John Calhoun,	William H. White,
Wm. M. Goodrich,	Joshua Baldwin,
Warrick Martin,	John L. Haffarans,
A. D. Crossman,	John D. Bein,
Wm. C. Thompkins,	Mark Walton,
Joseph Lallande,	Cornelius Fellowes,
Edw. Jenner Coxe,	John B. Leefe,
	M. M. Cohen.

JOHN HAGAN, président de la compagnie. PRESTON W. FARRAR, vice-président. A. J. WEDDERBURN, THOMAS HUNT, Médecins. HARMON DOANE, secrétaire. RICHARD BEIN, M. D., médecin examinateur, No 271, rue des Magasins.

Heures du bureau pour les noirs, de 7 heures et demie à 8 heures et demie A. M. A son domicile. Il examinera les blancs au bureau de la compagnie, de midi et demi à 2 heures. Il n'examinera personne à domicile à moins d'un permis qu'on pourra obtenir en s'adressant au bureau de la compagnie. A. G. HEARTT agent.

Cette compagnie est prête à recevoir des applications d'assurances sur la vie, et donnera des polices pour les personnes blanches et les nègres, au taux fixé par l'administration, lequel est au dessous de celui chargé par les compagnies de Londres et de New-York et sans leur restriction de la résidence dans le Sud. Suivant la charte, les dividendes résultant des profits seront déclarés annuellement et les profits porteront intérêt, et les deux tiers pourront en être retirés lorsque la prime aura été payée en plein. Des permis pour la Californie seront délivrés aux assurés aux cours de Londres et de New York. Les prospectus, les règlements, les taux et toutes les informations relatives à l'assurance sur la vie, seront donnés aux bureau de la Compagnie de 9 heures à 5 heures. Les affaires de la Compagnie sont restreintes aux assurances sur la vie. Par résolution du Bureau aucune assurance ne sera donnée sur les incendies et sur les risques en rivière et en mer. Heures du Bureau—de 9 heures à 5 P. M. 1er juillet—1an

Liqueur de Junon ou Elixir procréatif du Dr. Larzetti. CE REMEDE est le seul qui ait été découvert contre l'impuissance, débilité générale, pertes et toutes les maladies occasionnées par certaines habitudes secrètes. Cette composition est devenue tellement populaire qu'un grand nombre de contrefaçons de ce remède ont été lancées sur la place. Les facultés médicales d'Europe et des Etats Unis le commandent généralement et uniquement l'Elixir de Junon et n'ont jamais donné leur sanction à d'autres. Les cures opérées par cette liqueur sont d'un caractère qui ne permet pas de livrer à la publicité les certificats qui ont été donnés aux propriétaires. S'il en était autrement, il serait facile de démontrer que cette préparation a dans tous les cas donné des résultats merveilleux. De toutes parts nous voyons d'heureux parents, possesseurs d'enfants pleins de force et de santé qui ne doivent cet heureux résultat qu'à l'usage de cette boisson, elle est également infaillible pour les cas de maladie pour lesquels elle est recommandée. Des objections relatives à la cherté de cet élixir ont eu lieu par comparaison avec d'autres qui sont vendus pour le même but, mais ces derniers sont des compositions sans valeur, préparés avec des plantes de rebuts et sans vertus, tandis que celles qui entrent dans la liqueur de Junon sont les plus rares et les plus chers du monde. Nous garantissons que ce remède guérit non seulement des maladies dont nous avons parlé, mais encore des suivantes. Faiblesse musculaire, lassitude et prostration, physiques, irritabilité et affections nerveuses, indigestions, ... [illegible] ... blanches et Fluor Albus, et toutes les maladies empêchant la procréation. Ce remède employé suivant la direction soulagera immédiatement et guérira presque infailliblement ... [illegible] ... ANTONIO LARZETTI ... [illegible] ... COMSTOCK & CO, 59, rue Poydras ... [illegible]

17, RUE CONTI ENTRE CHARTRES ET ROYALE, 17. Manufacture de pianos de M. Jules Faivre. LOCATION, REPARATION, ACCORDS. LE monde musical de la Louisiane apprendra avec plaisir que la manufacture de pianos de M. Jules Faivre, rue Conti 17, est toujours garnie ... [illegible]

MAGASIN DE CHAUDRONNERIE OUCRET & LANGLADE, *Rue St-Louis, No 14.* FABRIQUENT toutes sortes de ... [illegible] ... 20 oct—1an.

LE CONSERVATEUR. *Compagnie Anonyme d'Assurance Mutuelle sur la Vie.* PAR les soins du CONSERVATEUR, plusieurs personnes mettent en commun ... [illegible] ... Le bureau établi Passage de la Bourse, No 9 entre les rues Bienville et Douane, est ouvert tous les jours de neuf heures à trois heures. 3juin—6m

C. GODIN, Libraire-Relieur, Rue de Chartres No. 133. VIENT d'ajouter à son CABINET DE LECTURE bon nombre d'ouvrages et romans—les œuvres de Paul de Kock, édition entière, neuve, y compris Taquinet, le bossu, dernier ouvrage de l'auteur, le Fils du Diable, par Paul de Féval, &c. Conditions de l'abonnement—$1 par mois et $3 de dépôt, payables d'avance. 22mai

A. LANUSSE & Co. MARCHANDS DE CHARBONS. ONT constamment en mains un approvisionnement de charbon de English Canel, Pittsburgh et Anthracite. Les ordres laissés au bureau du passage de la Bourse, entre Conti et St Louis, ou au dépôt, rue des Ursulines, entre Royale et Bourbon, seront promptement remplis. 4 mai—1an

AUX HABITANTS SUCRIERS. LE soussigné, seul agent de MM. Stewart et Dick, propriétaires de la Fonderie Lafayette du Tennessee, est maintenant prêt à exécuter les ordres qui pourront lui être adressés pour les fontes de cette célèbre manufacture. Il tiendra constamment en main un assortiment complet de chaudières à sucre, grilles, bouches à feu, &c. J. U. LAVILLEBEUVRE, 2mars 66, rue St Charles, au 1er

Charronnage, Charrues et Quincaillerie. LES soussignés agents pour la vente de roues de Wheeling, Virginie, reçoivent constamment, et ont en magasin 136 paires de deux à cinq pouces, avec essieux en fer et brancards, et 30 paires de 2 à 3 pouces avec essieux en bois; ainsi que quelques charrettes à bagages complètes et deux diables; ils prennent aussi des ordres pour toute espèce de charronnage et les débarquent sur les habitations aux prix de manufacture. Ils sont aussi agents de Hall et de Ballenger, de Maysville, Kentucky, et ont constamment en magasin un grand assortiment de leurs célèbres charrues, en fonte et en fer battu, qu'ils offrent aux prix des manufactures. AUSSI—Un grand assortiment de quincaillerie pour habitation, savoir, chaînes, clous coupés et forgés, haches de Hunts, pelles à douille et friandaises, pioches de toutes qualités, couteaux à cannes, pentures à plaques et à gonds, meules, colliers ordinaires en cuir et écossais; corde de Manille et goudronnée; acier de long, pour moulins et passe-partouts, limes de toutes espèces; poulies en fer avec Roue de sept pouces, et un grand assortiment de fer anglais et américain; essieux en fer avec boîtes; huile à lampes et de lin; esprit de therébentine, mastic, vitres et peintures de toutes qualités. HOGAN & TUREAUD, 4 mai 29 Vieille Levée

LES soussignés offrent à vendre d'importations directes et récentes, les articles suivans: 18 barriques Larose 1841. 10 do Brannes Mouton 1844. 40 do St Estèphe 1846. 18 barils Haut Sauterne 1841, 100 do do 1846. 14 do St-Estèphe 1846. 100 caisses de 25 bouteilles, Larose 1841. 50 do de 50 demi do do do. 50 do do do Brannes Mouton. 100 do de 12 bouteilles St-Estèphe. 100 do de 25 demi bouteilles Haut Sauterne. 30 quarts Madère. 50 paniers guignolet. 10 caisses marasquino. 100 milliers bouchons surfins. *En Douane:* 200 demi, quarts et huitièmes de pipes de cognac des marques A. Moreau & Fils, et United Proprietors. THOMAS PINET & Co, 27jn 127 rue Royale

VIN DE CATALOGNE—100 barils de 30 gallons vin de Catalogne, 1re qualité, à vendre par P. CUSACHS, 5 sept au coin des rues St-Philippe et Condé.

VIN D'OPORTO—50 quarts vin d'Oporto véritable, à vendre par P. CUSACHS, 5 sept au coin des rues St-Philippe et Condé.

EAU DE VIE d'Espagne en dépôt—35 barriques de 18 gallons eau-de-vie d'Espagne, à vendre par P. CUSACHS, 5 sept au coin des rues St-Philippe et Condé.

200 paniers huile d'olive Plagniol, en dépôt, à vendre par P. CUSACHS, 5 sept au coin des rues St-Philippe et Condé.

QUININE—En débarquement de la barque Yarmouth, à vendre par E. J. HART & Co, 3 sep 25 rue Tchoupitoulas

MAQUEREAUX frais No. 3, en déchargement des navires Leodes et Albers à vendre par E. J. HART & Co, 3sept 25, Tchoupitoulas

RIZ FRAIS—En débarquement, à vendre par E. J. HART & CO, 3 sept 25, rue Tchoupitoulas.

BALANCES! BALANCES!!

BALANCES célèbres de FAIRBANKS, POUR PLATEFORME ET COMPTOIR. CES balances portatives ... [illegible] ... dans les Etats du Nord et de l'Est, comme les meilleures machines qu'on puisse employer avec sécurité pour constater les fortes pesées. ... [illegible] ... Ces balances ont obtenu le premier prix pendant huit années successives aux grands concours annuels de l'Institut américain, à New York; de l'Institut de Franklin, à Philadelphie, de Boston et du grand concours national, à Washington. Les manufacturiers, déterminés à rendre l'usage de ces balances général dans les Etats du Sud, les ont réduites aux mêmes prix que les balances ordinaires à un seul bras, donnant ainsi à chacun la faculté de se procurer une excellente machine à peser aussi bon marché que les articles ordinaires en usage dans ce pays. Un assortiment complet, en caisse et prêt à être expédié, à vendre par PRIESTLEY & BEIN, 3 fev Rue 91, rue du Camp.

DECOMBE & Cie, Fabrique d'eau de Seltz, Sedlitz, Vichy, Limonades Gazeuses, Salsepareille, etc. etc. *Rue St-Ferdinand, No. 30.* L'EXPERIENCE a prouvé que l'usage des eaux gazeuses saturées d'un gaz très pur sont ce qu'il y a de plus salutaire pour la santé et de plus agréable à boire. Aujourd'hui la plupart des familles en France consomment à leur repas de l'eau de Seltz, et dans les soirées des boissons gazeuses aromatisées. Aussi serait on certainement au dessous de la réalité en ne portant qu'à 10 millions de bouteilles par an la quantité d'eau de Seltz et limonades qui se consomment seulement à Paris—il ne s'en faisait pas une seule bouteille il y a vingt-cinq ans! C'est ainsi que le développement des sciences et de l'industrie apporte dans la société les moyens de donner de nouvelles jouissances à la vie et rend l'existence du plus humble citoyen plus aisée sous un grand nombre de rapports, que n'était celle de ces grands seigneurs qui dominaient nos pères. L'eau de seltz et les autres boissons gazeuses donnent du ton à l'estomac et par conséquent sont une excellente boisson en toute saison, mais surtout pendant les grandes chaleurs; elles excitent l'appétit et sont d'un grand soulagement pour les personnes dont la digestion se fait péniblement. L'établissement que nous recommandons est dirigé par M. Decombe et n'a aucun rapport avec celui qui existait il y a un an dans le même local. L'expérience que M. Decombe a acquise dans les principales fabriques d'eau de Seltz en France, est un sûr garant que tout ce qui sortira de cet établissement sera irréprochable, tant pour le rapport de la pureté des eaux que par l'exquis des arômes. Pour se maintenir le patronage des consommateurs MM. Decombe & Cie, ne livreront que ce qu'il y a de meilleur et à des prix très modérés. Pour les commandes on peut les faire au conducteur des voitures de l'établissement, au dépôt chez M. Jh. Girard, rue Royale, No 200. Chez M. Fr. Allard, rue Dumaine, No. 154. 1 mars—1 an

A. BARRAUD, COIFFEUR-PARFUMEUR ... VIENT de recevoir de France un beau choix d'éventails riches et ordinaires, monture en nacre, ivoire et os et autres articles trop longs à détailler. Partant sous peu de jours pour France, il offre en vente toutes ces marchandises aux prix coutant et pour du comptant. Il invite les personnes qui lui doivent de vouloir bien solder leur compte avant son départ. A vendre à Messieurs les COIFFEURS, cent livres de cheveux frisés à $5 la livre, et un grand assortiment de raies pour bandeaux, aux prix coûtant. 5 mai

MARCHANDISES SECHES A 25 pour cent au-dessous du prix coutant. LA société existant sous la raison de commerce GALLIOT & Cie, devant être incessamment dissoute, toutes les marchandises composant le grand assortiment du magasin encoignure des rues CANAL ET DAUPHINE, sont offertes en vente à 25 pour cent au dessous des prix de factures. 21avril—

LIQUIDATION *Positive et sans aucune réserve* Rue de Chartres, No. 34. **Mme MACE** AYANT cru remarquer quelques doutes parmi les dames sur la réalité de sa vente en liquidation à bon marché, vient de nouveau les engager à visiter son magasin avant d'acheter ailleurs, elles y trouveront réellement de très grands avantages. Le magasin étant très complet il est inutile de donner le détail des marchandises. Elles se composent de toutes articles en nouveauté à l'usage des dames, ainsi que ... Mme MACE quittant les affaires très prochainement serait reconnaissante aux personnes qui lui doivent de vouloir bien solder leur compte. 31 juil

Bottes, Brodequins, Souliers, Assortiment en débarquement du navire ... et en magasin, un assortiment général de bottes, brodequins, souliers pour hommes, femmes et enfants, à vendre par FROST & Co, 24 jul No 20 rue des Magasins

CHAMPAGNE—100 paniers en grandes et demi bouteilles vin de Champagne, de la marque Fleury. 160 paniers vin de Champagne, de la marque ... Flag. 100 paniers vin de Champagne, de la marque Heidsieck, Bea et Bea Irroy. 20 paniers vin de Champagne Mailly Brand, do, do, do, en magasin et à vendre par LEOPOLD JEANNET. 7 aout 37 rue St Louis

... de marbre ... plâtre de New ... 300 barils ciment de Nelson et Brown de New-York, à vendre par HAYMAN & HOLDEN, 9, rue des Magasins, et ... Magasins Rouges, 6 sept 3me Municipalité

CIMENT—[illegible] HAYMAN & HOLDEN ... 6 sept

PLATRE en déchargement du navire Lucas, ... HAYMAN & HOLDEN ...

1000 BARILS Ciment de Newark et Rosendale ... HAYMAN & HOLDEN ...

200 BARILS ... HAYMAN & HOLDEN ... 29 aout

CIGARES importés de la Havane. Impériales, Régalia, Cabaneros Damas, Panetelas, Canones, Congresos, Cazadores, Mulatas, Cilindrados, Veguero, Media et autres, des marques La Martena, Sol, Rio Hondo, Asturiana, Puntualidad, Nueva Empresa, Tres Gracias, Habanero, Monte Cristo, Diadema, Rueda, El Cruzado, Sevillana, Urbana, Palo Alto, Americana, Estrella, Président Polk, Garantizada, Nereida, Haydee, Jupiter, Gota de Agua, Flor, Dama, United States, Feria, Protegida, Sultana, Reforma, Buena Rionda, Habana ... Zack. Deux millions de cigares en dessus à vendre par LABORDE & XIQUES. 23 juil 31, rue Commune

EN débarquement du navire California, de Bordeaux, 18 barils vin blanc Haut Sauterne, 9 do do do Barsac, 10 barils eau de vie vieille de Cognac, 45 do do do do. *En Magasin:* 300 paniers anisette superfine, 300 do do surfine, 300 do do fine. 100 paniers guignolet d'Angers. 250 caisses absinthe Vernin & Lecoultre. 100 do liqueurs superfines, 100 do do surfines, 100 do do fines, 100 caisses curaçao différents modèles, 100 do marasquino do do, 75 paniers champagne do do. A vendre par F. ROUMIEU, 8aout rue St Louis

REÇU par les derniers arrivages et à vendre par le soussigné: 1500 demi-boîtes sardines à l'huile de la marque bien connue, B. Guillou. 500 paniers huile d'olive, grandes bouteilles, J. Plagniol. 200 paniers do demi do do. 75 do vin champagne, marque Sun & Eagle, 400 do guignolet d'Angers de 6 et 12 bouteilles. 50 do anisette suisse et superfine. 100 caisses absinthe de la marque Sauvajol, Bruneton & Co. 350 do vin rouge St Julien et St Estèphe. 125 do vin blanc Haut Sauterne, et Haut Barsac. 200 do vin Muscat de Frontignan. 125 do curaçao et marasquino. 80 do prunes, poires et pêches. 50 do eau de fleurs d'oranger. 60 do savon de Castille. 80 paniers bouteilles vides. 50 paniers vin rouge Haut Talence et Haut Brion. 50 demi do do do do do. 100 barils blanc Haut Sauterne et Barsac. 40 do Madère. 40 do Burgundy port. 25 do vinaigre de Bordeaux. 25 balles bouchons pointus et réguliers de 30,000 chaque. AUG. MOLIER, 28aout No. 90, rue St Louis

SAUCISSONS DE LYON—3 barils en débarquement du navire Ontario, venant du Havre et à vendre par NUMA LACOSTE, 7 aout 147, rue Royale

REÇU par les derniers arrivages du Havre 10 kilog. essence de Portugal. 2 do do de petits grains. 10 do do d'amandes amères. 1 do do bigarade. 25 do do lavande surfine. 30 do do romarin do. 10 do do serpolet. 6 do extraits tubéreuses. 6 do do jonquille. 6 do do éliotrope. 6 do do réséda. 1 do essence de limette. 4 do do de marasquino. 6 do teinture de civette, à vendre par P. CUSACHS, 23 juil au coin des rues St-Philippe et Condé

HOUBLON—10 balles d'houblon de la dernière récolte, à vendre en magasin par P. CUSACHS 25 juil au coin des rues St-Philippe et Condé

CIRE BLANCHE—800 livres cire blanche—30 barils miel, de 22 gallons, nouvellement reçu de la Havane et à vendre chez P. CUSACHS, 25 Juil au coin des rues St-Philippe et Condé

MOUSSELINES IMPRIMEES bons teints—Maintenant en vente à 10 CENTS la yarde chez THS. BRADY, 11 aout 21, rue de Chartres.

Marchandises fraîches d'Automne. LES soussignés viennent de recevoir un nouvel assortiment de marchandises d'automne, consistant en partie de: Damas coton, laine et coton, et laine et soie pour rideaux. Indiennes perses riches pour rideaux et courtepointes. Courtepointes piquées, roses, blanches et bleues, 10/4, 11/4 et 12/4. Flanelles blanches et rouges de toutes qualités et prix. Tapis de table et de piano de toutes couleurs. Indiennes anglaises bon teint, petits dessins, pour enfants. Indiennes Merrimack, petits dessins, pour enfants. 2 caisses indiennes françaises, dessins nouveaux, Cotonnades françaises, Draps noirs et bleus do, Draps et satins de laine pour pantalons, Mousselines brochées et brodées pour rideaux et moustiquaires, Brin fil extra fin, Soieries noires cuite 4/4, Moire noire riche, et fil, lanières de toutes couleurs. 27 aout—15t P. & F. REILLY, Encoig. Royale et Canal.

VINS de Mahon, en caisses de 2 douzaines, à vendre par 31 aout B. VALLS, 37, rue Commune

STRAHLE Fabricant de Billards.

Encoignure Moreau, No 1, et rue de la Paix, No 13.

A l'honneur de prévenir le Public qu'on trouvera chez lui des Billards en tout genre et tout ce qui concerne généralement la partie du billard. Il échange les vieux billards et se charge de toute espèce de réparation tant en ville qu'à la campagne, à un prix modéré. Ses ouvrages sont tous garantis. Les personnes qui voudront bien l'honorer de leur confiance peuvent être assurées qu'il fera tout ce qui dépendra de lui pour les satisfaire. 13jan—1an

WILLIAM PRICE, Plombier, No. 162, rue Poydras. A l'honneur d'informer le public qu'il entreprend toutes les affaires de ce genre et qu'il peut fournir des bains, douches chaudes et froides, bassins à lavabos, robinets à lieux d'aisances, fontaines, pompes de force, pompes à bière et autres, arrangées dans le meilleur goût; tuyaux en plomb et plomb en feuilles de toutes descriptions et employer de toute espèce de manière; poses et réparations de toute espèce d'ouvrages à bord des navires. Les prix sont modérés. Il sont en outre, AGENTS pour les GATCHEL'S PATENT HYDRAULIC RAM. 4janv—1an

Pompes.—Appareils pour les Bains et les Cuisines. JOHN McCARTY, plombier, No 134 rue du Camp, Nlle-Orléans, vient de recevoir un grand assortiment de robinets en cuivre de différentes grandeurs; pompes de force, pompes à bière, etc., etc.; ustensiles de cuisines, tuyaux à bains, installations de bains à douches. Réparations et posage de tuyaux de plomb, ainsi que toute autre espèce d'ouvrage dans sa ligne, réparations pour navires et bateaux à vapeur faites en peu de temps, tous les ordres seront remplis dans le plus bref délai à des prix modérés. 22mai

57 rue Franklin, entre Conti et Bienville. L. F. DELAMARE, ancien directeur des ateliers de la vieille montagne ... Zinc à Paris, a l'honneur de prévenir les habitants de cette ville, qu'il a en sa fabrique une grande quantité de fontaines à filtrer l'eau de fleuve et à la clarifier grâce à l'eau de source, et garnies du rafraîchir à glace, la construction d'un autre appareil s'adaptant dans un puit et évitant l'achat de la glace, une spécialité de couverture en zinc, garantie 20 ans sans réparation, ... et corniches de toutes formes, et évitant les fontes intérieures, chassis à tabatière et ventilateurs pour toiture, installations de garderobes inodores et effet d'eau, installations de salles de bain, pompes de toute usages et travaux d'ustensiles de ménage, bains de toute formes et baquets, travaux de fantaisie et d'ornement, le tout garanti et à un prix très doux. Références chez MM. Hark, Day & Stauffer 2 mars

COTONS DU PAYS. 25 balles 4/4 coton pour draps de lits Chicopee D. 25 do do do do Providence. 30 do do blanc do Imperiales. 20 do do fort pour nègres, Asland. 25 do 7/8 do do Nankin. 15 caisses 7/8 indiennes assorties fond clair, 20 do do do do sombre. 20 balles coutil à matelas. 50 caisses cotonnades, 20 caisses coton kerseys, à vendre par McDOWELL & PECK, 24juil 96, rue Gravier.

TOILES POUR LE MARCHE MEXICAIN—15 caisses 4/4 Platilles, 5 do 4/4 Britannia, 6 caisses 7/8 Mortais 5 do do toile à chemises (Union), à vendre par McDOWELL & PECK, 24juil 96 rue Gravier

LINONS imprimés et calicots pour le marché Mexicain. 6 balles 9/8 calicots; 10 caisses 9/8 linons. 6 caisses 9/8 organdis 4 do do balzorines laine. 5 do 7/8 ginghams à carreaux. 4 do do mouchoirs de Vérone. 6 do do britannias imprimés, à vendre par McDOWELL & PECK. 24juil 96, rue Gravier

Bazar Louisianais. No 54 rue Condé. MESSIEURS VIDAL & Co., tiennent constamment en mains un grand nombre d'articles de fantaisie et mercerie, qu'ils vendent à des prix très modérés. Ombrelles avec et sans frange. Eventails, un joli assortiment. Passementerie et franges. Gants et mitaines en filet, do fil d'Ecosse pour dames et messieurs, Fournitures pour bourses etc etc 14 avril

BAINS SULFUREUX ET DE VAPEUR. LE soussigné a l'honneur de prévenir le public qu'il continue à préparer et administrer ces Bains dans le local où se trouve sa fabrique de parfumerie, rue Saint Louis, No 253 entre les rues Villere et Robertson. L'efficacité de ces Bains est déjà connue dans un grand nombre d'affections chroniques de la peau, telles que la gale, le prurigo, les dartres, la teigne, &c. &c. On s'en est servi avec un succès remarquable contre d'autres maladies les plus souvent rebelles aux ressources de l'art, comme les rhumatismes anciens, la goutte atonique, la paralysie, les scrofules, les engorgements des glandes, du sein, ceux des ganglions lymphatiques et des articulations. Des médecins distingués en font les plus grands éloges et les prescrivent journellement dans les maladies invétérées ... [illegible] ... F. MAUBERRET.

LE soussigné offre à vendre à bas prix les articles suivants, reçus par le navire Seth Sprague, de Liverpool: 3 caisses prunelle noire assortie, de No. 16 à 30. 1 do alpaca noire très belle qualité. 1 do étamine noire. D. B. MACARTY, 31 mai 23, rue Bourbon

A VENDRE en débarquement du brick Louisa, de Bordeaux— 100 demi boîtes truffes au nature. 25 demi barils do do. 3,000 étiquettes pour vin rouge par NUMA LACOSTE 147 rue Royale

CIGARES de la Havane en débarquement du brick Selma—16,000 Regalias et Canones des meilleures manufactures Conquista, ... Esculapio, à vendre par J. N. RICULFI & Co 17 rue Commune

CIGARES Principe—... J. N. RICULFI & Co 17 rue Commune

VICTOR, RUE ST-CHARLES, 16. IMPORTEUR de Marchandises Françaises Anglaises et Américaines, vient de recevoir et offre à vendre en gros et en détail un grand assortiment d'ARTICLES DE FANTAISIE ... Cravates et écharpes brodées de tous genres. Gants de peau, caleçons et bretelles de tous genres. Un grand assortiment de GANTS JOUVIN et autres, gants de soie, cannes, parapluies de toutes genres. Foulards de poche et mouchoirs de toute pour hommes et dames. Brosses et peignes de toutes espèces, bretelles et porte monnaie ... Un assortiment complet de PARFUMERIE ... pour hommes et pour dames 12 de

Coton ecru. 150 BALLES coton lourd de trente six pouces, convenable pour le marché mexicain, à vendre par R. D. E. O'SMAN, 21aout 12 rue Conti

SULFATE DE QUININE—100 onces quinine de Paris, à vendre par NATHAN JARVIS & Co, 29aout enc. Magasins et Commune

COUPEROSE—75 barils couperose verte, à vendre par NATHAN JARVIS & Co, 29aout enc. Magasins et Commune

ALCOOL.—30 barils 92 pour cent, à vendre par NATHAN JARVIS & CO, 29aout Enc. Commune et Magasins

VERMIFUGE DE FAHNESTOCK—40 grosses véritables, à vendre par NATHAN JARVIS & CO, 29aout enc. Magasins et Commune

VITRES—250 caisses 8 sur 10 et 10 sur 12, à vendre par NATHAN JARVIS & CO, 29aout enc. Magasins et Commune

ALCOOL.—20 barils alcool, haute preuve, en débarquement du steamer Alhambra, à vendre par NATHAN JARVIS & CO, Agents du Laboratoire de l'Ohio, 29aout enc. Magasins et Commune

BLANC DE PLOMB—10 tonneaux blanc de plomb en débarquement du navire Memphis, à vendre par NATHAN JARVIS & Co, 29aout Encoignure Magasins et Commune

QUININE—1,500 onces sulfate de quinine, à vendre par NATHAN JARVIS & Co, 29aout Encoignure Magasins et Commune

ON a besoin dans une droguerie, d'un commis pharmacien capable de tenir les livres en anglais. S'adresser à H. BONNABEL, 29aout encoignure Natchez et Tchoupitoulas.

CIGARES de la Havane—58,800 en débarquement du brick Mary A. Jones, à vendre par Fco. PUIG Y PUIG, 29aout 28, rue de la Commune.

TOILE A VOILE DE COTON.—Pour tentes, prélats et voiles, numéros assortis, marque de John Colt, à vendre par LEOPOLD JEANNET, 29 aout 37 rue St Louis

COUVERTURES FRANCAISES—En débarquement du brick Carolina, de Marseille, 5 balles couvertures de 3 points, à vendre par PIERRE POUTZ, 20aout 93, rue de la Douane

LES soussignés reçoivent par les derniers arrivages de France et de New York, un assortiment complet de marchandises, consistant en: alépine noir, alpaca noir, barège et mousseline de laine noire, toile d'Irlande de $6 à $35 la pièce, toile à draps de 5/4, 10/4 et 12/4, ouvrées de tout genres, serviettes et nappes damassées, services de table à raies en couleurs, coton blanc et écru de toutes les qualités, damassé rouge, bleu, &c., pour rideaux, mousselines de tout genre, et un assortiment complet d'indiennes ainsi que tous les articles nécessaires aux habitans, tels que couvertures 3 points, de laine, cotonnade, &c., &c., et beaucoup d'autres articles trop longs à détailler, qu'ils invitent les personnes de la ville et de la campagne à venir examiner et qu'ils vendront au plus bas prix. GIQUEL & JAMISON, 13 aout 6, rue de Chartres.

A VENDRE. APPAREIL RILLIEUX, (*9 Boucauts par 24 heures*) FAUTE de forces et de cultures suffisantes sur l'habitation, sise à la paroisse St Charles, pour tirer tout l'avantage du dit appareil, les conditions seront avantageuses. Plus 60,000 liv. noir animal Nos. 3, 4 et 5. S'adresser chez le soussigné. 11mai J. LEVOIS, 47, rue Chartres, au 1er.

SALERATUS—30 barriques et 50 barils, en débarquement du navire Southerner, à vendre par H. A. NORCROSS & Co, 23jn 68, rue des Magasins.

POIVRE—300 sacs en débarquement et en magasin, à vendre par H. A. NORCROSS & Co, 23jn 68, rue des Magasins.

RIZ.—50 barriques venant d'être débarquées, à vendre par H. A. NORCROSS & Co, 23jn 68 rue des Magasins.

PIMENTO—200 sacs, à vendre par H. A. NORCROSS & Co, 23jn 68, rue des Magasins.

CAFE JAVA—150 sacs, à vendre par H. A. NORCROSS, & Co, 23jn 68, rue des Magasins.

SUCRE—200 caisses, demi caisses et barils, sucre raffiné en pains, en morceaux et en poudre, à vendre par H. A. NORCROSS & Co, 24jn 68, rue des Magasins.

THE.—300 colis assortis, différentes qualités, à vendre par H. A. NORCROSS & Co, 27jn 68, rue des Magasins.

MALAGA—75 barils vin Malaga sec, à vendre par H. A. NORCROSS & Co, 24jn 68, rue des Magasins

RHUM N. E.—60 barils en magasin et à vendre par J. F. BESCIRE & Co, 19juin 34, Vieille Levée.

VENTES DE CE JOUR.

PAR SYKES, HYDE & Co. *Café—Groceries—Provisions et Liqueurs.* AUJOURD'HUI samedi 8 courant, à 10 heures 1/2, il sera vendu à l'encan, au No 51, rue des Magasins, 60 sacs café Rio—17 sacs pistaches. 35 1/4 barriques vin de Porto—50 caisses savon No 1, 14 barriques épaules—50 caisses morue, 1 coffre ... whiskey, genièvre, vins, huile d'olive, &c. &c. 8sept

Mélasse! Mélasse! **PAR MORPHY & NEVIUS.** AUJOURD'HUI samedi, 8 septembre 1849, à 11 heures, il sera vendu à l'encan, au No 37, rue des Magasins, 35 barils mélasse. 8sept

Groceries, Provisions, Liqueurs, etc. **PAR MORPHY & NEVIUS.** AUJOURD'HUI samedi, 8 septembre 1849, à 11 heures, il sera vendu à l'encan, au No 37 rue des Magasins, Un assortiment complet de groceries, provisions, liqueurs, etc. 8 sept

Vente de linge fait. **PAR F. H. PETITPAIN.** AUJOURD'HUI 8 septembre, il sera vendu à 10 heures, au magasin de M. Deutsch, Nouveau Bazar, 2me Municipalité, Le contenu dudit magasin comprenant un assortiment général de linge fait. Conditions à la vente. 8 sept

Groceries, Provisions, Liqueurs. PAR BERNARD TURPIN, encanteur. SAMEDI, 8 septembre, à 10 heures, au No 33 rue de la Vieille Levée, il sera vendu à l'encan, tout le stock du dit magasin, consistant en Tabac à chiquer, huile, cigares, vermicelle et macaroni, eau de vie, genièvre, liqueurs, ail, moutarde, poivre, vins, &c, &c. Aussi toutes les installations. Conditions—comptant 7sept

Domestique de maison, Cuisinière et Blanchisseuse. **PAR N. VIGNIE, Encanteur.** SAMEDI, 8 septembre 1849, à midi, il sera vendu à la Bourse St Louis, MARTIN, mulâtre, âgé de 25 ans, domestique de maison, cuisinier et maître d'hôtel. HANNAH, sa femme, négresse âgée de 30 ans, domestique de maison, bonne cuisinière, et bonne blanchisseuse et repasseuse. Les dits esclaves sont pleinement garantis et bien recommandés. 5sept

Vente à crédit de belles terres à sucre et cyprières sur le Bayou Lafourche. **PAR BEARD, CALHOUN & CO.** J. A. BEARD, Encanteur. SAMEDI, 8 septembre 1849, à midi, il sera vendu à l'Arcade de Banks ... les terres ci-dessous désignées: 44 arpents ... [illegible] ... Actes de vente pardevant J. R. Beard, notaire public, aux frais des acquéreurs. 4sept

VENTES A L'ENCAN.

Meubles de choix et presque neufs pour cause de départ de la ville. **PAR MORPHY & NEVIUS.** LUNDI 10 septembre 1849, à 11 heures, il sera vendu à l'encan ... [illegible] ... AUSSI Un magnifique piano ... [illegible]

PAR SYKES, HYDE & CO. JEUDI 13 septembre ... [illegible]

500,000 Cigares des premières marques et des meilleures qualités de la Havane, garantis d'importation directe. PAR MORPHY & NEVIUS. [illegible]

Succession de Charles Carrel. *Pour opérer un partage entre les Héritiers.* **PAR N. VIGNIE, Encanteur.** SAMEDI ... à la Bourse St Louis ... [illegible] ... *TERMES ET CONDITIONS* ... [illegible]

Vente sans réserve, par catalogue, pour cause de liquidation et terme de société. **PAR J. B. BLACHE, Encanteur.** LES soussignés ... [illegible] ... TATOUT FRERES

COTON à coudre, propre au marché du Mexique, 8 caisses, à vendre par B. VALLS, 31 aout 37 rue Commune

SUCRE DE LA HAVANE—200 caisses blanc et jaune, à vendre par B. VALLS, 31 aout 37, rue Commune

CHARBON pulvérisé pour distillateur—6 boucaux à vendre par B. VALLS, 31 aout 37, rue Commune

AVANCES—Je ferai des avances libérales aux personnes qui voudront consigner des marchandises à mes amis de Marseille. P. LONGIS, 31 aout 116, rue Royale

ESSENCE d'anis et de peppermint, à vendre par B. VALLS, 31 aout 37, rue Commune.

PICADURA, à vendre par B. VALLS, 31 aout 37, rue Commune

TABAC de la Havane et de Cuba, 250 boîtes à vendre par B. VALLS, 31 aout 37, rue Commune.

CIGARES DE LA HAVANE et Principe—2,000,000 qualités assorties, à vendre par B. VALLS, 31 aout 37, Commune

VINS de Pajarete, Jerez et Moscatel, en barils de 1 et 2 arrobas, à vendre par B. VALLS, 31 aout 37, rue Commune

CACAO de Guayaquil et de Para—60 sacs à vendre par B. VALLS, 31 aout 37, rue Commune

VIN de Jerez—26 barils, à vendre à l'entrepôt par B. VALLS, 31 aout 37, rue Commune

GRAINES pour oiseaux—10 barils en déchargement du navire Oswego, à vendre par B. VALLS, 31 juillet 37, rue Commune

EN débarquement du steamer Marshal Ney, de St-Louis, et à vendre par les soussignés: 2000 boîtes petits pois. 1300 demi boîtes petits pois. 150 boîtes asperges. 200 do lait. 125 demi boîtes crème double. 1500 livres saucisson. FERBOS Frères. 10 aout Encoignure Royale et Dumaine

SAUCISSONS—6 jarres saucissons de Lyon, 1re qualité, en déchargement du navire Quatre Sœurs, de Marseille, à vendre par P. LONGIS, 28 aout 116, rue Royale.

FROMAGE DE GRUYERE—25 fromages de Gruyère, en déchargement du navire Quatre Sœurs, de Marseille, à vendre par P. LONGIS, 28aout 116 rue Royale

HUILE D'OLIVE superfine—150 paniers ... Qualité supérieure, marque Jn Rocca, en déchargement du navire les Quatre Sœurs, venant de Marseille, à vendre par P. LONGIS, 28 aout 116, Royale

MAISON BOYER FRERES, Rue de Chartres, 112. A VENDRE, en débarquement du navire le California, de Bordeaux, 236 barriques vin rouge, marques diverses. 60 barils vin blanc Haut Sauterne. 20 quarts pipe Cognac 4me preuve. En magasin, d'importation récente: 25 paniers demi bouteilles Champagne 1ere qualité, 25 do grandes bout. do do, 80 do huile demi bouteilles, Plagniol, 25 do grandes bouteilles, Marcelin Jne, 100 caisses ... 400 do ... rouge, diverses marques, 25 barils Oporto W., 1ère qualité, 15 do Madère, do, 25 quarts Cognac, première qualité, 25 barriques vin rouge 1840, St Emilion 1ère qualité, 15 barriques vin de Grousset, 4 balles bouchons demi-fins, 200 damejeannes de grandeurs assorties, &c. 28 juillet

POUR LES ATTAKAPAS.

Le bateau à vapeur ... D. R. Pa... part à tous les jeudis pour St Martinville, Pattersonville, Bayou Bœuf, Baie de Berwick et ports intermédiaires. Ce bateau, tirant peu d'eau et nouvellement réparé offre aux passagers de beaux emménagements. Le ... fera les voyages pendant toute la saison et surtout pendant que les eaux seront basses dans les bayous. Pour fret ou passage, s'adresser à bord ou à P. J. PAVY & CO. Sept—1m

MALLE DES ETATS-UNIS POUR COVINGTON. *Via Mandeville, Lewisburg, etc.* Le steamer LENOKA, capt. J. W. Dunnica, construit expressément pour ces voyages, partira du débarcadère du chemin de fer du lac Pontchartrain, tous les Lundi, Mardi, Mercredi, Jeudi et Vendredi à l'arrivée des chars d'onze heure A. M. Partira de Covington ... et Samedi, à 6 1/2 heures A. M. Partira le Samedi, à l'arrivée des chars de 4 heures P. M. pour Mandeville, Lewisburg et Madisonville. Le Dimanche, partira de la Nouvelle Orléans à l'arrivée des chars de 8 heures A. M. Repartira de Madisonville le même jour pour être de retour à la Nlle Orléans à 3 1/2 heures P. M. Passage, une piastre. Repas extra 50 cts. Pour de plus amples informations, s'adresser à MM. Payne & Harrison, 59, rue du Camp, Nlle-Orléans, De Merritt & Co., 7, Gravier, à Mandeville. CUTRER & DUNNICA, Covington, Lne. 21 aout

Paquebot steamer Creole entre la Nlle-Orléans et Pensacole. Le steamer à basse pression CREOLE, capitaine Broadwell, partira du Lac Pontchartrain pour Pensacola, touchant à la Baie St Louis, la Passe Christian, Pascagoula et à Mobile, tous les vendredis matin, à l'arrivée des chars de 9 1/2 heures.

RETOUR. Départ de Pensacole—Tous les lundis soir à 5 h.; Navy Yard, mardi matin à 6; Mobile, mardi soir à 6; Pascagoula, ...; Passe Christian, mercredi matin à 7; Baie St Louis, à 9. Et arrive au débarcadère du Lac Pontchartrain pour le train de 4 heures P. M. S'adresser à J. R. GEDDES, Agent, 11 aout— 10, Bank Place.

Paquebot régulier pour la Côte—Fort Jackson—Passe du Sud Ouest et Balise. Le beau steamer à passager MONDIANA, capt. A. Laroux, ayant été acheté expressément pour les voyages, partira pour les lieux ci-dessus et tous les lieux intermédiaires tous les samedis à 10 heures A. M. ... [illegible] ... S'adresser à bord ou à CHS A. DESLANC.

PAQUEBOT REGULIER. STEAMER BELLE ISLE Pour la côte, Donaldsonville, New-River, bayou Goula, Plaquemines, Baton Rouge, Port Hudson, Waterloo, Bayou Sara, Tunica, Williamsport, Fort Adams et les ports et habitations de la route. Le steamer neuf et solidement construit BELLE ISLE ... ayant été acheté expressément pour les voyages ci-dessus ... [illegible] ... S'adresser à bord ou à R. DUNBAR & Co, 95, rue Gravier. ROMAN & KERNION, 3, Front Levee. 17 jn GERARD & FERIER, 14, rue Conti

POUR LA CALIFORNIE VIA CHAGRES—Le magnifique steamer FALCON, de la malle des Etats-Unis, H. J. Hartstene, ... commandant, partira pour Chagres avec les malles de la Californie, le mercredi 12 septembre à dix heures du matin.

Prix du Passage

Pour Chagres à la chambre,	$100
do 2me do,	80
do entrepont, nourriture de ...,	45

Nul passage n'est considéré retenu qu'il n'est payé d'avance. Fret ... cubique. Pour fret ou passage s'adresser à PARADISE, LAWRASON & CO, 14 aout 67 rue Gravier

Steamship Fanny. A VENDRE, le steamship FANNY ... [illegible] ... WM. H. SIMMONS.

POUR NEW-YORK.—[illegible] ... J. W. STANTON & Co.

POUR NEW-YORK ... PALESTINE ... [illegible]

POUR MARSEILLE—[illegible]

POUR BORDEAUX—[illegible] ... A. CARRIERE, 25 Vieille Levée

A VENDRE—Le navire ... [illegible] ... JOHN O. WOODRUFF & Co. 31 juil 95 ... des Magasins

LIGNE D'OMNIBUS DE LAFAYETTE ET NOUVELLE-ORLEANS. HART THOMAS & Co. informent le public que les départs de leurs voitures auront lieu à dater de ce jour, comme suit: *De la rue Jackson, Lafayette:* Première voiture, à 6 heures A. M. Dernière do à ... P. M. *De la rue du Canal:* Première voiture à 6 1/2 heures A. M. Dernière do à ... heures P. M. *Départs du bas de la ville:* ... *De la rue du Canal:* Première voiture à 6 1/2 heures A. M. Dernière do à ... P. M. Il n'est pas permis de fumer dans les omnibus ... Billets à vendre au No 52, rue des Magasins. 2 mars—1an

Chemin de fer du golfe du Mexique. PRIX REDUITS. Encoignure Champs Elysées et ... A PROCTORVILLE.—Lac Borgne ... Enfants et esclaves ...

ARRANGEMENTS D'ETE.

Départs de la ville	Départs du Lac
A 7 heures A. M.	A 9 heures 1/2 A. M.
A 1 heure P. M.	A 6 heures P. M.

Les chars partiront du lac à 9 heures 1/2 du matin et de la ville à 1 heure de l'après-midi, et s'arrêteront pour prendre du fret et des passagers le long de la route. Les chars partiront de la ville à 7 heures du matin, et du lac à 6 heures de l'après-midi, et s'arrêteront aux endroits ... la rue Congrès à la Caserne, à Versailles, à l'habitation ..., au moulin à scie, à l'habitation Santiago et à celle ... Le dimanche il y aura un train spécial qui partira de la ville à 9 heures 1/2 A. M. et du lac à 5 heures 1/2 P. M. Ce train ne s'arrêtera pas. L'arrangement ci dessus a commencé mercredi 25 juillet. 26 juillet

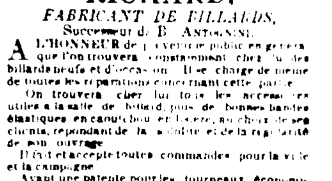

146—Conti—146. RICHARD, FABRICANT DE BILLARDS, Successeur de B. Antognini. A L'HONNEUR de prévenir le public en général que l'on trouvera constamment chez lui des billards neufs et d'occasion. Il se charge de même de toutes les réparations concernant cette partie. On trouvera chez lui tous les accessoires utiles à la salle de billard, tels que bonnes bandes élastiques en caoutchouc en liège, au choix des clients, répondant de la solidité et de la régularité de son ouvrage. Il fait et accepte toutes commandes pour la ville et la campagne. Ayant une patente pour les fourneaux économiques, on trouvera à son magasin au choix des clients et à différents prix de fourneaux de diverses grandeurs, ainsi que les accessoires nécessaires à la cuisine. 26 nov

HUILE D'OLIVE—65 paniers huile d'olive en grandes bouteilles; Et 25 paniers do en petites bouteilles, à vendre par PAUL JUGE FILS & Co, 25 juil—10 27, rue St Louis

BOUCHONS—Constamment en main un assortiment de bouchons de diverses qualités, à vendre par PAUL JUGE FILS & Co, 25 juil—10 27, rue St Louis

AMANDES—70 balles amandes à la Dame, du Languedoc, à vendre par PAUL JUGE FILS & Co, 25 juil—10 27, rue St Louis

CHAMPAGNE—50 paniers champagne "Comte Alleu" à vendre par PAUL JUGE FILS & Co, 25 juil—10 27, rue St Louis

COGNAC—10 demi pipes et 5 quarts de la marque Cazaux de La Rochelle, à vendre par PAUL JUGE FILS & Co, 25 juil—10 27, rue St-Louis

CHAMPAGNE—50 paniers qualité supérieure à vendre pour clore une consignation, 20 aout Fc BONIS, rue Conti

VIN ROUGE—50 barriques vin rouge, bonne qualité, en déchargement du navire les Quatre Sœurs, à vendre par P. LONGIS, ... aout 116, rue Royale

THOMAS PINET & Co, 127, rue Royale, ont reçu par le navire Victoria, de Bordeaux, 3/4 pipes cognac, Pinet, Castillon & Co, ... preuve, 1848 & 1846. A livrer par le navire ..., de Bordeaux ... [illegible] ... THOMAS PINET & Co, 127 rue Royale.