CONGRÈS.

M. JOEL GALLITZIN SEVER Est le candidat whig-anti-opposé pour représenter au Congrès le 1er District de la Louisiane se composant de la 1re et de la 3me Municipalité de la Nouvelle-Orléans, de la paroisse St-Bernard et de la paroisse Plaquemine. Il sera soutenu aux élections de novembre par les amis de l'Union, du Compromis et des Américains sincères.

UNIONISTES.

AUDITEUR DES COMPTES:

☞ Nous sommes autorisés à annoncer que M. LOUIS BORDELON est candidat pour la place d'Auditeur des comptes publics. L'élection aura lieu en novembre prochain.

POUR SHERIF.

☞ JAMES P. FRERET est candidat pour la [illegible] de shérif de la paroisse d'Orléans, à l'élection de novembre.

MANDEVILLE MARIGNY Est candidat à la place de Shérif de la paroisse d'Orléans, à l'élection de novembre prochain.

MM. les Editeurs de l'Abeille,

☞ Veuillez annoncer que JOHN L. LEWIS [illegible] est candidat pour une réélection [illegible].

ALFRED BAHI, CANDIDAT COMME CONSTABLE *De la Troisième Justice de Paix.* [illegible] 3 novembre 1851.

FRANCIS MOUNEY, [illegible] candidat pour la place de CONSTABLE de la 4me justice de paix de la paroisse d'Orléans. ☞ Election le 3 novembre 1851.

MIGUEL HERNANDEZ EST CANDIDAT POUR UNE RÉÉLECTION A LA PLACE DE CONSTABLE DE LA CINQUIÈME JUSTICE DE PAIX. ☞ Election [illegible] 3 novembre 1851.

P. A. CHARBONNET, CANDIDAT COMME CONSTABLE *De la Quatrième Justice de Paix.* [illegible] novembre 1851.

G. MAYNIER, CANDIDAT POUR CONSTABLE, [illegible] novembre 1851. 26 juin

AUDITEUR ASSESSEUR.

☞ FRANCIS TURNER, assesseur actuel du [illegible] se présente de nouveau [illegible] Nouvelle-Orléans [illegible].

J. A. BELLANGER, CANDIDAT POUR ASSESSEUR, [illegible] 1851.

J. M. GRASS, [illegible] ASSESSEUR

☞ Nous sommes autorisés à annoncer M. A. [illegible] comme candidat à la place d'assesseur [illegible] Nouvelle-Orléans, à l'élection du 3 nov. 8 juil.

ARMAND PELLERIN. [illegible] Nouvelle-Orléans, à l'élection du 3 novembre. 26 jn

LUCIEN DUBUC [illegible] assesseur de la Ville [illegible] 3 novembre 1851.

[illegible]

S. VIOSCA [illegible] Collecteur des taxes de [illegible] Première [illegible] 3 novembre 1851.

A. W. SCALES [illegible]

MARCELLIN ESNARD, [illegible] Collecteur des Taxes [illegible] Election 3 nov.

[illegible]

J. MAGNE, avocat, [illegible]

ROBERT J. KER, Avocat et notaire public, [illegible]

W. H. KOONTZ, avocat. [illegible]

SAMUEL BOYER DAVIS, HORATIO DAVIS, [illegible]

CHARLES CUVILLIER, AVOCAT ET NOTAIRE, [illegible]

MAGASIN DE CIGARES DE [illegible]

[illegible]

PAUL JUGE FILS & Co. [illegible]

DUNBAR & BUCHANAN, [illegible]

G. W. DUNBAR, *MARCHAND EN GROS DE BOITES ET SOULIERS,* [illegible] I. BUCHANAN

N. BRADNER SMITH, [illegible] Commissionnaire, [illegible] rue Gravier, [illegible] MAINE, NEW HAMPSHIRE, [illegible] RHODE ISLAND, CONNECTICUT, NEW YORK, NEW JERSEY, PENNSYLVANIA, [illegible] MICHIGAN, WISCONSIN, [illegible] MISSOURI, KENTUCKY, [illegible] SUD CAROLINE, [illegible] ALABAMA, MISSISSIPPI, FLORIDE [illegible] 24avril—1an

Ι Σ Φ

GOUTTES Grecques de NOCHER.

REMÈDE certain contre la [illegible] la fièvre [illegible] la jaunisse [illegible] [illegible] les maladies [illegible] Se vend à la Nouvelle-Orléans [illegible] Louisiane, [illegible] Mississippi, Arkansas, Texas, et Floride. 11 fév—1an

HUILE DE LIN—30 barils huile de lin, du Nord, qualité supérieure, à vendre par E. J. HART & Co, 26 aout 79 rue Tchoupitoulas

VEAUX CIRÉS—[illegible], à vendre par LOISON & SILVESTRE,

Ventes Judiciaires.

F. Lacroix vs J. Dufressis—No 10685.

EN vertu d'un writ de fi fa, à moi adressé par l'honorable A. Deibès, 6ème juge de paix pour la paroisse d'Orléans, j'exposerai en vente publique, le samedi 13 septembre 1851, à midi, en mon magasin de dépôt, situé rue Royale entre Dumaine et St Philippe:

Un lot de meubles, saisi dans l'affaire et dessus.

Conditions, comptant.

FRANCIS MOUNEY, Constable.

2 sept—3en10j

F. Roder vs E. Hullers.—No 6329.

EN vertu d'un ordre de saisie exécution à moi adressé par l'honorable P. Coudrain, Cinquième Justice de Paix pour la paroisse d'Orléans, j'exposerai en vente publique, en face de mon magasin de dépôt, rue de l'Esplanade No 97, lundi 8 septembre 1851, à midi:

Un bois de lit en noyer, saisi dans l'affaire ci-dessus.

Conditions.—Comptant.

MIGUEL HERNANDEZ, Jr., Constable.

28 aout—3en10j

E. H. Lameyer vs G. S. Knoura

VENTE du Constable de la 3me Cour de Juge de Paix—No 8,385—En vertu d'un writ de fi fa à moi adressé par l'honorable Paul Pecquet, juge de paix pour la paroisse de la Nouvelle-Orléans, j'exposerai en vente publique, le jeudi 4 septembre 1851, à mon magasin de dépôt, No 91, rue Bienville, à midi:

Un lot de meubles pour satisfaire le jugement dans l'affaire ci-dessus. Conditions—Comptant

E. N. STRINGER, Constable.

23 aout—3,en10j

Avis Judiciaires.

DEUXIÈME Cour de District de la Nouvelle-Orléans—Attendu que Bridget Hickey, femme de Edward Byrne, a présenté une pétition à la Cour à l'effet d'obtenir les lettres d'administration à la succession de feu Edward Byrne, décédé intestat—Avis est par le présent donné à tous ceux que cela peut concerner, d'avoir à déduire sous dix jours, les raisons pour lesquelles il ne serait pas fait droit à la dite pétition.

Par ordre de la Cour. A. J. VILLERE, Député greffier.

23a [illegible]

BUREAU DU TRÉSORIER DE LA MUNICIPALITÉ No UN.

AVIS est par le présent donné qu'il y a un transfert de cinq mille piastres ($15,000) dans la caisse d'amortissement créée pour le rachat des bons émis conformément à l'ordonnance approuvée le 28 décembre 1848, et payables en 1851; que cette somme devant être employée à cet effet, des propositions cachetées seront reçues par moi jusqu'au lundi 29 septembre 1851, à midi, heure à laquelle je procéderai à l'ouverture de ces propositions en présence du comité de finances, pour la vente de tout montant des dits bons, et que ceux qui seront offerts au plus fort escompte seront achetés jusqu'à concurrence de la somme ci-dessus.

Les propositions devront porter en suscription: "Propositions pour la vente des Bons de la Première Municipalité."

Nouvelle-Orléans, 30 juillet 1851.

30juil—2m J. A. DUREL, Trésorier

AUX HABITANS SUCRIERS.

LE soussigné offre à vendre un assortiment complet de chaudières à sucre, en fonte et fer battu, de 36, 42, 48, 49, 50, 52, 54, 58, 60, 64, 72, 78, 82 et 84 pouces, de la célèbre manufacture de E. Maw, dont la réputation pour la fabrication des articles de ce genre est établie depuis longtemps.

Les habitans qui ont employé ces chaudières, se sont unanimement prononcés en leur faveur. Elles sont de dimensions [illegible] et faites avec les meilleurs matériaux.

Grilles, barres et bouches de fourneaux, à vendre par JUAN Y DE EGANA,

17 juin 47, rue Bienville.

A louer, possession immédiate,

La propriété située dans la rue Casacalvo, Troisième Municipalité, connue sous le nom de Guinguette de Fink. Cette grande bâtisse en briques a des grandes cours et de belles dépendances, et est très convenable pour boulangerie, brasserie, ou tout autre établissement de ce genre.

Deux magasins situés à l'encoignure Bienville et Passage de la Bourse, dernièrement occupés par la [illegible].

Une belle maison située à l'encoignure des rues Bienville et Royale, au dessus du magasin de Mme Banister.

Un petit magasin situé sur le Front Levée, près de l'encoignure Conti.

Le haut de la maison No. 19, rue Toulouse, près de la Banque des Citoyens.

Ces propriétés seront louées à bas prix en s'adressant à JUAN Y. DE EGANA,

31 juil 47 rue Bienville

A LOUER.

A LOUER un beau magasin ou bureau sur la Levée, No 98, rue Gravier, s'adresser à McDOWELL & MILLS, 96 rue Gravier.

A LOUER—Une belle maison, à Biloxi, contenant 15 appartements. S'adresser à JOHN COLLEY, Biloxi, ou à PAUL JUGE FILS & CO, 47, rue St Louis

A LOUER, avec ou sans bail—Le café qui fait l'encoignure des rues Treme et Toulouse, avec la maison contiguë. Ensemble avec toutes les installations du dit café. S'adresser sur les lieux. 4 fev

A LOUER—La maison à trois étages, située à l'encoignure des rues St-Louis et Dauphine. Elle pourra être livrée le 15 de [illegible]. S'adresser à M. FATZ, à l'encoignure St-Louis et Passage de la Bourse ou 153, Vieille Levée. 26 mars

ON demande à louer pour une ou plusieurs années une maison propre et commode. Une maison basse de trois à cinq pièces avec une bonne cour et un jardin, située dans le voisinage de la rue de la Douane, pas au de là des Remparts, serait préférée. S'adresser, avec détail de conditions, etc., à LOISON & SILVESTRE,

26 aout 36 rue de Chartres

A LOUER.

UNE maison en briques à étage, située rue Dumaine, entre Conti et Royale.

Deux maisons avec magasins, situées rue Levée, face à port, entre Toulouse et Hôpital.

Une maison en briques à étage, située rue de la Commune, entre St Jean et St Pierre.

Une maison en briques avec magasins, situées rue Bagatelle, entre St-Jean Baptiste et St Avide.

S'adresser chez EUG ROCHEREAU & CO, 26 aout 17—19, rue St Louis

A LOUER—Une belle maison en briques à deux étages, située rue Edward, en face de l'Annonciation et Constance.

S'adresser chez EUG ROCHEREAU & Co, 26 aout 17—19, rue St Louis

A LOUER—Une maison en briques à étage, située rue Commune, entre St-Paul et St-Pierre—

Une maison de résidence, située rue Franklin entre St Louis et Toulouse.

Plusieurs maisons et magasins face à la Place Jackson (maisons Pontalba).

Possession sera donnée immédiatement.

S'adresser chez EUG ROCHEREAU & CO., 26aout 17 et 19 rue St Louis

A LOUER—Le beau magasin, situé rue de Chartres, No 25, parfaitement convenable à un commerce de marchandises sèches. Possession à prendre immédiatement. Pour les conditions qui seront avantageuses, s'adresser rue de la Vieille Levée, No 25, chez A. CARRIERE.

4 aout—6t

DAGUERREOTYPE SALOONS

No 25, rue du Camp, Encoignure Gravier

SONT constamment ouverts pour la reproduction des [illegible] sous toutes les formes [illegible] portraits. Ces salons ont été magnifiquement meublés, et [illegible] portraits dans ses [illegible] procédé [illegible] pour [illegible] enlever les [illegible] prix [illegible] aux prix de New York. E. JACOBS,

1fevr—6m 93, rue Camp, N. le Orleans

AU MAGASIN VERT,

Encoignure Chartres et Conti.

Les soussignés offrent aux prix les plus modérés, le nouvel assortiment d'articles de fantaisie et d'utilité, qu'ils ont reçu par les derniers arrivages du Havre et de New York.

Cet assortiment se compose de parfumerie assortie, rubans nouveaux, bretelles, fines et communes, brosses à dents, à cheveux, à habits, à la tête du [illegible], à ongles, des poudres, de la [illegible] à souliers, aiguilles et [illegible] de tous les Nos, agrafes, galons, lacets pour corsets, fil et coton en pièce, papier à lettre rayé, français et américain, enveloppes pour lettres, et assortiments [illegible] boutons en nacre et autres—Enfin un assortiment de mercerie et quincaillerie de toute sorte.

N. B.—50 doz. plumeaux des Nos 8 à 22; [illegible]

Dépôt de poudre de riz.

15fév CHASSANIOL & BOULENGER.

Victor,

RUE ST-CHARLES No 16,

A L'HONNEUR d'annoncer à ses nombreux clients et au public en général, qu'il continuera pour son propre compte le même genre d'affaire qu'auparavant, comme associé de MM Léon Le Bandener & Co.—[illegible] jusqu'à ce jour.

Il profite de cette circonstance pour remercier les habitués de sa maison du libéral patronage dont ils l'ont favorisé, et pour les prier de vouloir bien le lui accorder [illegible]. Ses efforts tendront toujours à le mériter.

Il vient de recevoir par les navires Beatrice, Charlemagne et Brunswick ses MARCHANDISES DE PRINTEMPS ET D'ÉTÉ, se composant en partie de gants soie, gants fil d'écosse, de couleur, cravates légères pour l'été, chaussettes de toutes qualités, chemises toile, de fil et coton, porte-monnaies, porte-cigares, cannes, poignards. Ces articles venant se joindre à son stock déjà considérable qu'il avait en mains, rendent son assortiment aussi complet qu'on puisse le désirer en articles de toilette pour hommes.

Il a de plus en ce moment quelques jolies voitures d'enfant qu'il offre à des prix très raisonnables.

Des ouvriers adroits et attentifs seront toujours à la tête de son salon de coiffure où, pour le lavage de tête il emploie un liquide dont l'effet est admirable dont le secret est sa propriété. 2 mars

Bois de construction! Bois de construction!

LES soussignés ont constamment en mains un grand assortiment de bois blanc, tels que planches, plafonds et voliges: aussi, des bois de construction, de toutes dimensions, qu'ils offrent à vendre à prix réguliers du marché, soit pour du comptant, soit pour des acceptations de la ville.

Tous les ordres qui leur seront laissés soit à leur bureau tête du Vieux Bassin, encoignure Toulouse, ou chez leurs agents, MM. Legendre et Ferrier, No 11, rue Bienville, seront remplis dans le plus bref délai. 12 mars DE POUILLY & GAGNET

ABSYNTHE—150 caisses absynthe des meilleures marques, en magasin et à vendre par H. NOEL & GUIRAUD, 27aout 103, rue Royale

VIN BLANC—10 barriques vin blanc Chateau Yquem, en magasin et à vendre par H. NOEL & GUIRAUD, 27aout 103, rue Royale.

VIN—50 barriques vin rouge qualité très supérieure, en magasin et à vendre par H. NOEL & GUIRAUD, 27aout 103, rue Royale

MADÈRE—100 barils P. Grousset, en magasin et à vendre par H. NOEL & GUIRAUD, 27aout 103, Royale

DAMEJEANNES—800 damejeannes de 1, 2, 3, 5 gallons, en magasin et à vendre par H. NOEL & GUIRAUD, 27aout 103, Royale

VIN ROUGE—4 barriques vin rouge Cote d'Estournelles, en magasin et à vendre par H. NOEL & GUIRAUD, 27aout 103, rue Royale.

VIN BLANC—6 barriques vin blanc Haut Sauterne, en magasin et à vendre par H. NOEL & GUIRAUD, 27aout 103, rue Royale

VIN ROUGE—60 barriques vin rouge bon ordinaire, en magasin et à vendre par H. NOEL & GUIRAUD, 27aout 103, rue Royale

VIN BLANC—100 barriques vin blanc en débarquement du navire Armide de Bordeaux et à vendre par H. NOEL & GUIRAUD, 27aout 103 rue Royale

FROMAGE—10 meules fromage d'Emmenthal, nouvellement reçu, en magasin et à vendre par H. NOEL & GUIRAUD, 27aout 103, rue Royale

---

Salsepareille de Bull.

EN quart de bouteille [illegible] force six fois supérieure à la plus pure salsepareille de Honduras, [illegible] quelque autre préparation semblable faite en Amérique.

Prix $1 la bouteille ou six bouteilles pour $5.

Il a été reconnu depuis plusieurs années que, la Salsepareille prise et préparée d'une manière convenable, était une panacée universelle pour toutes les maladies provenant des impuretés du sang, de l'usage du mercure, des boissons spiritueuses et des abus de la jeunesse. Nous affirmons avec confiance, que *l'extrait de Salsepareille de John Bull,* est aujourd'hui le seul remède de ce genre, d'une force régulière, et préparé d'après les principes stricts de la science. La Salsepareille, employée à la préparation de ce remède, est toujours soumise à l'épreuve des agens chimiques avant d'être concentrée, afin d'acquérir la certitude de sa valeur.

La Salsepareille de BULL contient également des extraits des plusieurs plantes médicinales, et de cette combinaison, résulte *l'agent curatif le plus actif qui ait encore été donné au monde.*

CETTE MÉDECINE EMPLOYÉE SELON LA FORMULE GUÉRIT INFAILLIBLEMENT LES MALADIES SUIVANTES, Scrofules, Cancers, Tumeurs, Eruptions sur la peau Erysipèles, Maladie chronique des yeux, Rhumatisme, Douleurs dans les os et jointures, Vieilles plaies et Ulcères, Gonflement des amygdales, Syphilis, Dypepsie, Maladies du foie, Maladies résultant de l'emploi du mercure, pertes d'appétit, douleurs de côtés et d'épaules, débilité générale, assoupissements, jaunisse, Constipation, Mal de gorge, Bronchites, Rhumes, maux d'estomac, affections des poumons, et toutes les autres maladies tendant à produire la Phtisie. Irrégularités chez les femmes, abattements d'esprit, migraines, transpiration, imprudences, maladies chroniques de la constitution &c. Ce remède est un tonique très agréable à boire, et un excellent purgatif, supérieur au *blue lick,* à la poudre de Seidlitz ou à l'eau de Seltz.

BONS TÉMOIGNAGES.

Le *Ohio State Journal* s'exprime ainsi sur la Salsepareille de Bull.

Elle n'a pas d'égale! Cette assertion n'est point exagérée. Les effets miraculeux dont nous avons été témoins, et la vente considérable qui a eu lieu depuis deux mois que cette Salsepareille a été introduite dans notre ville, sont une preuve évidente de ce que nous avançons. Toutes les personnes qui en ont fait usage, attestent que c'est un dépuratif du sang sans égal.

☞ Lisez encore et vous serez convaincu que la SALSEPAREILLE DE BULL EST LA MERVEILLE DU MONDE! et qu'elle vous guérira, quelque soit le temps que vous ayez été affligé de votre maladie.

Voici ce que pensent les Médecins et les Apothicaires de la SALSEPAREILLE DE BULL.

Louisville, 31 mai 1849.

Mr. John Bull. Monsieur,—J'ai long-temps souffert d'une forte douleur du foie, ainsi que de migraines. J'ai essayé sans succès toutes les Salsepareilles, heureusement la vôtre m'a été indiquée, et trois bouteilles seulement m'ont apporté plus de soulagement que toutes les autres réunies. Je recommande donc avec plaisir votre remède à toutes les personnes malades.

Agréez, &c. P. H. OWEN.

RHUMATISME.

Que toutes les personnes affligées de cette affreuse maladie, lisent ce qui suit: elles apprendront par là ce qu'elles ont encore à espérer.

M. J. Bull.—Monsieur,—J'ai été affligé pendant trois ans d'un rhumatisme des plus aigus. J'ai souffert tout ce que l'on peut souffrir. J'ai essayé tous les remèdes; enfin je désespérai de ma guérison lorsque l'on m'engagea à employer votre Salsepareille. Je le fis, et depuis ce moment, mon rhumatisme a disparu, et ma santé est complètement revenue. Voici plusieurs mois que je suis guéri et je prends plaisir à vous témoigner ma reconnaissance, en déclarant que votre remède est sans pareil pour le rhumatisme. ISHAM BRIGGS.

Union Town,—Union Co. Ky....12 Mai 1848.

Du Dr. Wm. T. Prentiss.

Mr. Bull.—J'ai employé votre Salsepareille avec le plus grand succès dans les affections cutanées et syphilitiques telles que la teigne, la lèpre, et dans toutes les maladies qui semblent nécessiter pour leur guérison une modification dans le fluide du corps. Je pense que cette composition est préférable à tout ce qui a été offert en vente jusqu'à ce jour, et je ne doute pas que les médecins ne reconnaissent sa valeur en apprenant quelles sont les substances qui la composent.

W. T. PRENTISS, M. D.

Lewisport, Ky. 4 déc. 1847.

Il serait peut-être inutile de produire de nouveaux témoignages en faveur de ce grand remède. Il suffit de l'essayer pour être convaincu de sa supériorité. Que tous ceux qui sont atteints de maladies chroniques, dérangement, débilité nerveuse, faiblesse, ou qui ont fait usage du mercure, en fassent la tentative, et se convaincront par eux-mêmes de sa valeur. Il y a des milliers de personnes qui souffrent. Ils peuvent être guéris.

AVIS AUX FEMMES.

La Salsepareille de J. Bull est un des meilleurs remèdes pour les femmes, qui puisse se rencontrer actuellement. Dans les nombreux cas où la constitution est affaiblie, où l'énergie nerveuse a disparu, lorsque les forces viennent à manquer au moindre effort, que le visage est pâle et incolore, que le corps s'affaisse énervé, que l'esprit est troublé et comme accablé, que la santé est détruite et qu'en définitive toute félicité est lointaine, alors la Salsepareille de Bull est le souverain remède. Elle rend à la nature dans l'accomplissement de toutes ses fonctions, embrasse tout le système organique, renouvelle constamment l'énergie vitale, rétablit la régularité des menstrues, et en arrête les excès, crée un sang pur et sain, et rend à la fois la santé et le bonheur. Que les dames fassent usage de ce remède, et elles verront cesser leurs souffrances, disparaître leurs maladies et leurs infortunes auxquelles, les roses de leur teint feront oublier leur précédente pâleur; et sur leurs visages le sourire remplacera la trace des pleurs et ainsi peut-être une longue vie de bonheur viendra succéder à une courte existence de maladie, qu'elles ont à peine passée. [illegible] et dans des souffrances continuelles. A cette époque critique qu'on appelle le déclin de la vie, époque si souvent dangereuse, la Salsepareille de Bull produit les plus merveilleux effets. Que toutes les dames qui approchent de ce moment se procurent de cette vérité et ce traitent par cet excellent remède.

Beauté et blancheur de la peau.

Avec quel plaisir nous admirons la beauté, la blancheur, la transparence, de la peau et la couleur rosée! que de moyens pour se procurer cet avantage envié: cosmétiques, lotions, peintures et mixtures colorées sont mises à contribution pour dissimuler la perte de cette beauté et les ravages faits par la maladie. A l'aide de tout cela prenez la Salsepareille de Bull. Blancheur et veritable du teint, vous ne quitterez [illegible] La Salsepareille agit sur la bile et le sang, chasse les particules morbides, active la circulation du sang et la dissémine partout et rend à la vigueur et la fraîcheur des jeunes années.

MEILLEURS TÉMOIGNAGES

Que ceux offerts pour tout autre remède.

M. J. Bull—Je certifie par la présente que je regarde votre Salsepareille comme le meilleur article qu'on ait jamais manufacturé pour la guérison des scrofules, syphilis, affections de la peau, maladies des glandes, et j'ai traité avec succès dans un grand nombre de ces maladies avec le plus grand succès.

Louisville, 26 décembre 1846

DR. JAS. M. MOORE.

M. J. Bull—J'ai employé votre Salsepareille dans plusieurs nouveaux cas de scrofules, avec le plus grand bonheur. Je suis maintenant convaincu que c'est le meilleur remède pour ces maladies.

Winchester, Ky. 1er février 1848

JAS. M. MOORE, D.

Ces témoignages et les suivants dispensent de tout commentaire sur l'efficacité de la Salsepareille de Bull.

J'ai examiné les ingrédients qui composent l'extrait de Salsepareille de J. Bull, et je n'hésite pas à déclarer qu'ils forment un composé salutaire et devant être employé dans les maladies chroniques, dans lesquelles il sera employé.

Louisville, 6 juin 1848. L. P. YANDELL, M. D. Professeur de Chimie au Collège Médical de Louisville.

J'ai examiné la prescription pour la préparation de la Salsepareille de Bull et je pense que cette combinaison est excellente et parfaitement calculée pour réparer les altérations du système. Je l'ai employé pour mon propre usage et je pense que c'est le meilleur extrait de Salsepareille en usage.

Louisville, 20 mars 1849.

M. PYLES, M. D. Médecin résident, Gardien à l'hôpital de la Marine.

Salsepareille de Bull.—Nous avons employé une bouteille de cette Salsepareille pour la détaillé gonorrhée et le lumbago et l'avons expérimenté avec succès en toute connaissance de cause. Dans le même temps, nous avons employé deux bouteilles de la Salsepareille de Townsend, que nous avons payées $4 50 et nous en avons éprouvé du mal au lieu du bien que nous en attendions.

Ce remède est d'un usage journalier dans l'Ouest, répare les santés affaiblies, et rend la vigueur et la jeunesse à tous ceux qui en font usage. Les attestations qui viennent de toutes parts, de personnes loyales et d'une grande moralité, déclarent, dans les termes les plus clairs, que c'est le meilleur de tous les remèdes offerts au public.

Il se vend en gros et en détail chez J. Bull, à son principal bureau, 81, Quatrième rue, à Louisville, Ky., et chez tous les pharmaciens de la ville et de la campagne.

J. WRIGHT & CO., 151, rue de Chartres

Principaux agents pour la vente de la Salsepareille de J. Bull, à la Nouvelle-Orléans, à leur magasin de remèdes patentés, 151, rue de Chartres—En Gros et en détail. 31 juil—1an

Tricophère ou Mixture

DU PROFESSEUR A. C. BARRY.

POUR renouveler, fortifier et lustrer la chevelure, la nettoyer complètement, guérir les maladies de la peau, des glandes et muscles et donner un soulagement instantané dans les cas de piqûres, brûlures, contusions, foulures, &c. L'expérience a démontré que le Tricophère du Professeur Barry guérit également les maladies de peau, les chevaux et tout le règne animal. Les témoignages suivants, démontreront la valeur de cette préparation, et les résultats obtenus par ceux qui l'ont employée.

NEW-YORK, 22 septembre 1850.

Professeur Barry.—Cher Monsieur.—Depuis seize ans j'étais affligé d'une éruption cutanée à la tête, d'un caractère très grave. J'avais suivi les conseils des médecins les plus éminents et essayé toutes les préparations connues pour les cheveux, et les maladies de peau, le tout sans succès. Un ami me conseilla alors d'employer votre Tricophère; en désespoir de cause, je tentai l'expérience et à ma grande joie, je me trouvai guéri, dans l'espace de deux mois. Ma maladie était tellement violente qu'à cette époque j'étais presque aveugle.

Je suis respectueusement,

G. V. M. RAPELYE, 140 Columbia street, Brooklyn

PROF. BARRY—Monsieur,—Il y a environ deux ans que je perdais tous mes cheveux, et que ma tête était couverte de peaux mortes. Un de mes amis m'engagea alors à faire usage de votre Tricophère; je suivis son conseil, et à mon grand étonnement mes cheveux se fortifièrent, toutes mes peaux mortes disparurent et ma tête est maintenant en parfait état.

Je suis avec respect, votre obéissant serviteur, J. S. TREADWELL, 683 Broadway

Si quelques personnes doutent de la véracité de ce qui précède, elles sont priées de passer au bureau du professeur Barry, No 137, Broadway, New-York ou où leur montrera les lettres originales.

(De l'Argus Militaire et Naval.)

Aucun remède pour la cure des maladies de cheveux et de peau n'a encore joui de la popularité qu'a obtenu le Tricophère ou composé médical du professeur Barry. On en fait un grand usage dans les hautes classes de notre communauté, et on l'emploie de préférence à tout autre remède de ce genre. Il dort ne de la vigueur à la racine des cheveux, les fait croître avec force et détruit les peaux mortes. L'efficacité de cette mixture est incontestable elles prix en sont des plus modérés.

A vendre au No 137, rue Broadway, New York et chez tous les pharmaciens des Etats Unis et du Canada, à 25 cents la grande bouteille 13juin—3mtfj

PROCLAMATION

Par Joseph Walker, Gouverneur de l'Etat de la Louisiane.

$ 300 DE RÉCOMPENSE.

ATTENDU que j'ai reçu des informations officielles, qu'un meurtre atroce avait été commis dans la ville de Lafayette, paroisse de Jefferson, dans la nuit du lundi 18 août 1851, par un certain Thomas Woodlidge, sur la personne de Jacob Seigle, et que le dit Woodlidge est maintenant un fugitif de la justice;

En conséquence j'ai jugé convenable de lancer ceci, ma proclamation, m'adressant au bon peuple de cet Etat, pour prêter aide et assistance, pour arrêter et traduire devant la justice, l'auteur de ce crime; et offrant de plus, au nom et en vertu de l'autorité de l'Etat, une récompense de trois cents piastres pour l'arrestation et la conviction du susdit Woodlidge.

Le dit Woodlidge est âgé de 18 ou 19 ans, taille d'environ 5 pieds 8 ou 9 pouces, teint roux, yeux bleus clair, marchant droit, les pieds tournés en dedans, et pesant environ 140 livres.

Donné sous ma main, et le sceau de l'Etat, en la ville de Bâton Rouge, ce 23ème jour d'août A. D. 1851, et de l'Indépendance des Etats-Unis, la soixante-seizième.

Par le Gouverneur: JOSEPH WALKER,

CHARLES GAYARRÉ, Secrétaire d'Etat. 26 aout

EAUX DE VIE des marques ci-après—Martel 1ère première et quatrième preuves, Barthélemy quatrième preuve, H. Daniel 1re preuve, J. J. Dupuy première preuve, T. B. Clerc, première preuve, fine champagne quatrième, By Buttes 1837 et 1808, première preuve, en magasin et à vendre par B. TALAMON,

24 juil 108 et 105, rue Royale

VICTOR HÉBERT

PROVISOIREMENT

114, rue de Chartres, entre St-Louis et Conti.

Il reste à [illegible], pour l'année courante, quelques abonnements aux publications suivantes:

L'Illustration, Journal Universel.

Modes Parisiennes.

Magasin Pittoresque.

L'Image (Revue Catholique.)

JOURNAUX DE MÉDECINE ET DE PHARMACIE.

Le Journal des Connaissances Médico-Chirurgicales.

Le Bulletin de Thérapeutique.

Le Journal de Chimie Médicale.

La Gazette Médicale. 10 juil

Victor Hebert,

Provisoirement 114, rue de Chartres, entre St. Louis et Conti.

REDUCTION REELLE DE 20 p. 0/0

FORCÉ pour cause de réparations, de quitter momentanément son magasin et voulant pour sa réinstallation renouveler ses marchandises, Vor. Hébert informe les marchands et le public en général, que, jusqu'à cette époque ses articles subiront une réduction réelle de 20 p. 0/0.

Librairie, papier peint, registres, fournitures de bureaux, livres élémentaires français et anglais, livres de Piété, cartes à jouer, &c, &c. 13juin—☞

DELCROIX,

MAGASIN DE PAPIER PEINT,

Rue de Chartres, No 106,

Entre St-Louis et Conti,

VIENT de recevoir par le navire Carrack, un grand assortiment de papiers peints, de toutes qualités et des dessus les plus nouveaux, qu'il vendra aux prix les plus réduits. Il invite MM. les entrepreneurs et les personnes qui ont des appartements à faire tapisser à visiter ces marchandises;—elles seront convaincues qu'il est impossible de trouver mieux et meilleur marché que chez lui. Il se charge de la pose du papier. DELCROIX,

26 juin 106 rue de Chartres

TH. MOREAU,

Rue Royale, encoignure Toulouse, et rue St-Charles, No 36.

Parfumeries fines et articles de Paris.

REÇU par le navire Carrack, du Havre, un assortiment se composant de 200 douzaines de chemises toile fine, du premier chemisier de Paris; chemises devant toile, chemises coton, chemises toile mécanique, chemises Monte Christo couleur, chemises couleurs, d'enfants de 8 à 14 ans;

150 douzaines chaussettes blanches et écrues de puis $1 la douzaine;

25 douzaines gilets et camisoles coton blanc et écru pour l'été;

Pantalons toile fine assortis de tailles,

Gants fil d'Ecosse, satin, peau (coupe Jouvin) pour hommes et pour dames;

Grand choix d'éventails riches et ordinaires;

Forte partie de rubans unis et façonnés, au dessous du cours;

Un assortiment de bonnets taffetas gommé pour bains;

Velours noirs et couleurs pour bracelets;

Assortiment de mercerie, tapisserie, tabletterie et brosserie fine; articles de Paris.

NOTA—Th Moreau prévient les dames qu'il a toujours en magasin un assortiment complet de cheveux, bandeaux, nattes, frisettes, &c, &c. Une spécialité de parfumerie fine;

Eau de Cologne double à $1 le gallon;

Gazogènes pour eau de seltz et soda à $5 l'appareil. 25 juin☞

Chaudières à sucre du Tennessee

FREDERICK STACKER ci-devant STEWART & DICK.

LE soussigné, seul agent de ce vaste établissement, tient constamment en main un assortiment complet de chaudières, gueules de fourneaux et grilles, des modèles les plus approuvés.

La préférence marquée accordée à ces chaudières par les habitants sucriers de la Louisiane et du Texas depuis près de vingt cinq ans, et qu'ils continuent toujours, est la meilleure preuve de leur supériorité au-dessus de tout autre article du même genre offert dans ce marché, à vendre par

J. U. LAVILLEBEUVRE, seul agent, 157 rue Carondelet

jn

CHARLES BYRNE,

MANUFACTURIER D'OBJETS

en cuivre, tole, et ferblanc,

ET MARCHAND DE

POELES, GRATES, BARRES DE GRATES, &c,

No. 16, rue Tchoupitoulas,

A constamment en main un assortiment complet de FERBLANTERIE ET D'ARTICLES EN CUIVRE, POELES, TUYAUX DE POELES, ETC.

Et en exécute sous le plus bref délai, à des prix raisonnables.

☞ Le plus grand soin sera donné aux ordres qui lui parviendront de la ville ou de la campagne.

4 juin☞

100 Barriques vin Montferrand, à vendre par A DUBUCH, 77, rue St-Louis, 18 juil entre Royale et Bourbon

80 Barriques vin vieux St Julien Médoc, à vendre par A DUBUCH, 77, rue St Louis, 18 juil entre Royale et Bourbon

100 Barriques vin blanc Haut Sauterne, à vendre par A DUBUCH, 77, rue St-Louis, 18 juil entre Royale et Bourbon

24 Fromages de Gruyère, 25 demi barriques vin blanc Haut Barsac, à vendre par A DUBUCH, 77, rue St Louis, 18 juil entre Royale et Bourbon

REÇU par le navire Lemuel Dyer du Havre, à vendre par le soussigné, Boîtes à poudre, avec houppes, divers genres,

Poudre superfine, purgée à l'esprit de vin. Poudre ferrugineuse de Quesneville,

Pastilles fumantes anglaises, pour purifier l'air des appartements et chasser les moustiques,

Vinaigre berzolque pour rafraichir la peau, prévenir les éruptions cutanées et détruire celles qui pourraient déjà exister,

Huile de foie de morue, pure, préparée par Ch. Arnaud, pharmacien à Paris.

Alcoolature d'aconit, de la pharmacie Héral,

Pruits de Leroy [illegible] à la médecine,

Un assortiment de parfumeries fines, de Lerchet,

En débarquement du navire Sam Houston, de N Y, Encre indélébile, à marquer le linge, de Tarrant,

Poudre de Seidlitz, et de soda,

Magnésie anglaise de Henry, véritable,

Essence de moutarde, de Whitehead, pharmacien à Londres.

Brosses à dents anglaises, extra fines,

Seringues en cristal, toutes dimensions,

Lancettes d'Evans, scarificateurs et verres à ventouses;

En magasin

50 barriques limonades frais, venant de débarquer,

10 livres vanille, première choix.

Toujours en main:

Sirops [illegible],

Eau de Seltz, en grandes et demi bouteilles,

Limonade purgative, au citrate de magnésie,

Etc., etc., etc.

E. E. VOUGIN, pharmacien

17 juin Encoignure Dauphine et Dumaine.

Louis Castel,

PHARMACIEN, a l'honneur d'annoncer au public qu'il a succédé à Mr [illegible] dans la pharmacie encoignure Royale et Ste Anne. Les clients de l'ancienne maison y trouveront toujours [illegible] les soins [illegible] [illegible]. Lol IS CASTEL.

14 mai—6

J. DUCLOT, Pharmacien,

Rue de la Levée No 7, Troisième Municipalité, vis à vis le marché du port.

TIENT constamment en main un choix de médicaments frais et bien préparés.

Tous les articles médecines patentées telles que:

Pilules indiennes de Wright.

Pilules de Brandreth.

do de Lee

do de Santé

do de Le Roy.

Liniment contre les hémorroïdes.

Opiat Balsamique, guérissant promptement les maladies secrètes.

Poudre anti-cholérique employée avec beaucoup de succès dans les cas de diarrhées cholériques.

Mixture infaillible contre les fièvres quelles que soient leurs caractères. 14mai

ALEXIS & FABRE, Pharmaciens,

successeurs de P. A. BERTRAND, encoignure Royale et Bienville, font savoir aux consommateurs qu'ils ont repris la fabrication des eaux minérales artificielles.

Ils ont constamment dans la pharmacie, par bouteilles et demi bouteilles, les eaux de seltz, sedlitz vichy, etc, etc.

La limonade purgative au citrate de magnésie, sera toujours préparée avec la plus grande attention afin de ne pas manquer le double but que l'on est en droit d'attendre de ce médicament, utilité et agrément.

Les commandes pour la ville et la campagne seront exécutées avec soin et promptitude. 15jv

Education Classique et Générale

PAROISSE ST. CHARLES.

John Cluff, principal, (autrefois professeur de langues classiques et de littérature anglaise au Collège Jefferson.)

LE but de cette institution est de porter l'éducation à un niveau plus élevé et de faire cesser la nécessité où se trouvaient les parents d'envoyer leurs enfants chercher une instruction solide hors de la Louisiane.

Située à 12 milles au dessus de Carrollton, sur les bords du Mississipi, et accessible de tous les points de l'Etat, l'institution se recommande par sa position même et la pureté de l'air. Rien n'a été négligé pour assurer aux élèves, avec une éducation soignée, une excellente santé et tous les agréments de la vie matérielle.

Le cours d'études comprend toutes les branches d'une éducation complète et dirigée dans un but utile. Ce sont les langues latine, grecque, française, espagnole, et les mathématiques, en outre de tout ce qui constitue une bonne éducation anglaise.

Prix, $100 par an.

S'adresser à MM. Félix Grima, S. C. Bell, Bouligny et Ganucheau, F. J. Durant, à la Nlle-Orléans; MM. Ed. Fortier, paroisse Jefferson, J. F. Pierce, Dr. Logan, A. Labranche, St-Charles; A. B. Roman, Valcour Aime, St. Jacques, et Chs. Gayarre, secrétaire d'Etat, à Bâton-Rouge.

N. B. MM. Bouligny et Ganucheau, No. 22 Vieille Levée, Nlle-Orléans, se chargent de toutes communications pour M. J. Cluff. 6nov—☞

PENSIONNAT ET EXTERNAT

POUR LES DEUX SEXES.

Rue St. Claude,

entre les rues des Ursulines et du Bayou, (vis-à-vis de St-Augustin,)

Dirigé par Mr. et Mme LEFOULLON.

MR. et Mme LEFOULLON ont l'honneur d'inviter les pères et les mères de famille à venir visiter leur établissement, à venir s'assurer que rien de ce qui facilite l'enseignement, de ce qui contribue à la conservation de la santé des enfants, n'a été omis, pas même négligé, dans la construction comme dans la distribution du spacieux local qu'ils ont approprié aux besoins de leur institution.

Reconnaissants du patronage qui leur a été accordé, Mr. et Mme Lefoullon donnent de nouveau l'assurance aux familles, que plus que jamais, des soins particuliers sont donnés à l'enseignement des langues anglaise et française, à celui de la géographie et de l'histoire des Etats Unis et des Antilles, à celui de la géométrie, de la tenue des livres, et à des sciences; et, que l'enseignement du dessin du plan, du paysage et de l'ornement, ainsi que celui de tous les genres de travaux d'aiguille, est l'objet de leçons journalières, bien que ces leçons ne se payent pas à part.

Mr. et Mme Lefoullon s'efforcent surtout, de resserrer entre elles toutes les branches de l'éducation par la morale et par la religion. 9janv—a

LE soussigné offre à vendre en magasin—1000 carreaux et ardoises;

10 caisses acier de Milan;

500 paniers huile Cemata 24 onces;

300 do Bacigalupi de 24 onces;

600 do véritable huile Piagiol;

90 do do en demi bouteilles do;

1000 dâmejeannes assorties;

450 caisses macaroni d'Italie;

400 caisses vermicelle d'Italie frais,

24 pipes vin Catalan;

4 boucauts de ficelle française;

125 quarts cognac marque C. B. Martin;

175 boîtes de différentes marques;

34 meules Gruyère;

200 caisses vin haut Sauterne;

300 caisses vin ordinaire;

200 livres soie à coudre d'Italie;

150 onces essence de Rose de Constantinople;

A vendre par DOMINIQUE LANATA,

23 aout 9—12, rue Jefferson

COUVERTURES EN LAINE—30 balles reçues par les derniers arrivages, à vendre par LOISON & SILVESTRE,

6 aout 36, rue de Chartres

MULTIPLIÉES [illegible] Les [illegible] des hommes [illegible] à ce [illegible] Dr. LAMARTINE [illegible] toutes les irrégularités de la nature [illegible] rien qu'il ne puisse tenir. C'est [illegible] des natures débiles et d'un remède certain pour les personnes mariées et sans progéniture. Il guérit également les émissions séminales, les débilités, les faiblesses des organes génitaux, les affections nerveuses, Leucorrhée, etc. C'est un remède sans pareil pour les maladies de poitrine, indigestions, faiblesses musculaires, souffrances physiques. Il est d'un goût agréable et d'une valeur inqualifiable pour les personnes sans enfans.

☞ ATTENTION—Toute bouteille qui ne porte pas la signature de Judson & Co, New-York, (seul agent américain) est contrefaite.

ATTENTION, LISEZ ET RAPPELEZ-VOUS.

Une contrefaçon du célèbre élixir de Judson est depuis quelque temps en vente avec le nom de Levi Judson sur l'enveloppe. Le dit Levi Judson est employé dans le magasin de Lucius S. Comstock, que l'on croit être l'instigateur et le vendeur réel de la dite contrefaçon du JUDO CORDIAL.

Rappelez-vous que la contrefaçon porte le nom de LEVI JUDSON sur l'enveloppe et que la véritable est celle de JUDSON & Co,

No 9, John street, New York,

Seul agent pour l'Amérique, établi en 1844

☞ A vendre à la Nouvelle Orléans par J. WRIGHT & Co, 151 rue Chartres; à la Mobile par le Dr. J. TUCKER et au Natches par MITCHEL.

10 mai—6m

Etamines!

Etamines pour grand deuil.

QUELQUES caisses de cet article viennent d'être reçues par les soussignés, ils les vendront à bas prix. U. LAROUSSINI & Co, au coin des rues Royale et Hôpital, Maison Rouge, sur la Levée, et encoignure Baronne et Poydras, près le marché.

P. S. A partir de ce jour, nous vendrons toutes nos marchandises à 25 0/0 de rabais. On s'en apperçe via facilement en venant marchander, lesquelque ce soit de nos articles. 13a

1500 Demie boîtes sardines à l'huile;

900 quarts do do do;

500 boîtes do do do;

100 demi boîtes cèpes à l'huile;

100 caisses absinthe;

3 pipes jus de citron;

30 barriques ochre jaune, à vendre par TH BAILLY BLANCHARD & Co,

7 aout—1m 28, rue de la Douane

CHAMPAGNE—25 paniers marqués Nectar

25 do do Fleur de Sillery;

25 do do Crème de Bouzy;

En bouteilles et demi bouteilles, à vendre par TH BAILLY BLANCHARD & Co,

7 aout—1m 28, rue de la Douane

Charrues, Charronnage et Quincaillerie.

LES soussignés étant les seuls agents, pour la vente des Charrues de Maysville, Kentucky des célèbres manufactures de Hall et de Ballenger, ont en magasin un grand assortiment en fonte et en fer battu, qu'ils offrent aux prix des manufactures.

Savoir:

125 Charrues de Hall en fer battu, sans coutre,			No 1, $5 50
103 "	"	avec "	7 50
67 "	"	"	9 50
28 "	"	"	3 12 00
8 "	" Flukes	"	No. 1 12 00
			No. 2 15 00
10 "	" Sub soil		No 1 7 00
75 "	" Ballenger en fer battu sans coutre,		No 1 5 50
150 "	"	avec coutre,	No 1 7 00
98 "	"	avec coutre,	No 2 9 50
32 "	"	avec coutre,	No 3 11 00
15 "	" Flukes		No 1 12 00
11 "	"		No 2 15 00
10 "	" Ballenger (Yankee extended Bar.)		No 1 3 25
98 "	"	Extended bar	No 2 4 7
81 "	"	Extended bar	No 3 4 75

Avec un grand assortiment de Quincaillerie pour habitations, savoir: Chaines, Clous coupés et forgés, Haches de Hunts, Pelles à douille et Irlandaises, Pioches de toutes qualités, Couteaux à cannes, Pentures à plaques et à gonds, Meules pour moulins, Colliers ordinaires en cuir et écossais, Cordes de Manille et goudronnées, Scies de long pour moulins, et Passe-partouts, Limes de toutes espèces, Poulies en fer avec roues de 7 pouces, et un grand assortiment de fer anglais et américain, Essieux en fer avec boîtes; Huile à lampes et à lin, Esprit de Thérébentine, Mastic, Vitres, et peintures de toutes qualités.

HOGAN & TUREAUD.

7 jan Encoignure Douane et Levée

LES soussignés viennent de recevoir les marchandises suivantes qu'ils offrent à des prix excessivement bas:

Barèges laine unis et imprimés, de soie chiné, grenadine jaspée à carreaux de soie, soieries noires de toutes les qualités, jaconat français haute nouveauté, do anglais, organdie, brillanté, batiste d'Ecosse, toiles du Nord unie, à carreaux et à raies, dessinées mille raies, do à carreaux, chambraie, mousseline suisse et anglaise belle qualité, mousseline brodée pour mantelets, do à raies satinées pour robes, do à petits carreaux, à raies, do mouchoirs, nansou, coton batiste, percale, mull mull, mousquetaires brodés, mousseline brodée pour baptiste en pièce, rideaux brodés, mousseline à carreaux, à jours, brochée, damassée et à guipure bordures, bas de soie, do écru, manches brodées, cols mousseline brodés, manchettes brodées et festonnées, do unis pour hommes, femmes et enfants, voilettes noires et blanches, voiles de barège, de gaze, de toutes les couleurs, toiles à draps 10/4, 12/4, 13/4, toiles de Paris, linge de table, damassé et autres, bas de soie, de filoselle et fil d'Ecosse, cas et chaussettes qualités assorties, bretelles pour hommes et enfants.

Un assortiment complet de parfumerie, etc. etc.

KILLIEUX & REGGIO,

30 mars 138, Bourbon.

BOTTES, SOULIERS ET BRODEQUINS—251 caisses en débarquement du steamship Cherokee, de la barque John Murray et des navires Vicksburg, Forest State et Southerner, à vendre par ISAAC HOBBS & Co, Successeurs de E G HOBBS,

14aout 12, rue de la Douane

BOTTES, SOULIERS, BRODEQUINS—En débarquement du navire Stanton [illegible], et en magasin, un assortiment général de [illegible] à vendre par FROST & CO,

16 juin 10, rue des Magasins

BOTTES, Souliers et Brodequins en gros—En débarquement et en magasin, un grand assortiment de bottes, souliers, brodequins, chapeaux, casquettes, &c. Les habitans trouveront au plus bas prix des brodequins de Russet, ainsi que des chapeaux de paille et de laine. FROST & Co,

14 jui 10, rue des Magasins

CHAPEAUX, Casquettes, &c.—160 caisses de chapeaux, consistant en une grande variété, en moir, feutre, Castor mexicain, laine, chapeaux de paille, Livourne, &c, à vendre par FROST & Co,

14 aout 10, rue des Magasins

A VENDRE—Cinq malles véritables mouchoirs des Indes,

Quatre malles véritables mouchoirs de Madras, [illegible] G. M. LUCAS, 30 Bienville

A VENDRE par le soussigné—30 douzaines rangées, pour hommes,

10 do Paniers ronds pour enfants, [illegible] G. M. LUCAS, 30 Bienville

HUILE D'OLIVE—70 paniers huile d'olive, à vendre par PAUL JUGE FILS & CO, 12 aout 27, rue St-Louis

CIGARETTES—4 caisses marque Figaro, nouvellement reçues, à vendre par D BORNIO Jr, 34 Gravier

PICADURA—4 barils [illegible] reçus, à vendre par D BORNIO Jr, 34 rue Gravier

SAVON—60 caisses des marques de Boston et Cincinnati, à vendre par QUEYROUZE & LANGSDORFF, 14 aout 13 et 15 rue St-Louis

VIN DE ROUSSILLON—50 barriques, en magasin et à vendre par QUEYROUZE & LANGSDORFF, 12 aout 13 et 15, rue St-Louis

SARDINES A L'HUILE—240 quarts de boîtes de la marque Guillouz, à vendre par QUEYROUZE & LANGSDORFF, 12 aout 13 et 15, rue St Louis

GRAISSE—200 barils et 50 barils graisse, à vendre par QUEYROUZE & LANGSDORFF, 12 aout 13 et 15, rue et Louis

CHANDELLES de L'ETOILE—600 caisses de 4, 5 et 6 à la liv, différentes marques, à vendre par QUEYROUZE & LANGSDORFF, 12 aout 13 et 15, rue St-Louis

HUILE D'OLIVE—300 caisses dans les clés de la douane et ayant droit au drawback; 200 do, en magasin et à vendre par QUEYROUZE & LANGSDORFF, 12 aout 13 et 15, rue St-Louis

FRUITS A L'EAU DE VIE—60 caisses prunes et abricots, à vendre par QUEYROUZE & LANGSDORFF, 12 aout 13 et 15, rue 14-Louis

BOUCHONS—400,000 pour bouteilles et dame-jeannes, à vendre par QUEYROUZE & LANGSDORFF, 12 aout 13 et 15 rue St Louis

TABAC A CHIQUER—110 caques contenant des morceaux de 1, 5 et 8 livres, à vendre par QUEYROUZE & LANGSDORFF, 12 aout 13 et 15 St-Louis

VIN DE CHAMPAGNE—100 paniers en bouteilles et demi bouteilles, de la marque Lroy, en magasin et à vendre par LEOPOLD JEANNET & Co, 20 aout 22, rue St Louis

ABSYNTHE SUISSE ET KIRSCH — 25 caisses absynthe suisse et 10 caisses kirsch de la marque Verain & Lecoultre, en magasin et à vendre par LEOPOLD JEANNET & CO, 20 aout 22, rue St-Louis.

SERRURES FRANÇAISES—En magasin et à vendre par les soussignés, 22 caisses serrures françaises numéros bien assortis. LEOPOLD JEANNET & Co, 20 aout 22, rue St Louis

EAU DE VIE DE COGNAC—15 quarts eau de vie de la marque E. R. Martin & Co, années 1844, 1844 et 1848, en magasin et à vendre par LEOPOLD JEANNET & Co, 20 aout 22 rue St-Louis

VINS ROUGES ET BLANCS EN CAISSES—60 caisses de vins des marques Chateau Lafitte, Haut Sauterne et chateau Equem, à vendre par LEOPOLD JEANNET & Co, 20 aout 22 rue St Louis

BRIQUES A FEU de Pensacola et de Pittsburg—25,000 de Pittsburg et 30,000 de Pensacola, à vendre par THOS. BLOIS, 4 juillet 91, rue des Magasins

CIMENT—650 barils ciment romain, ciment Rosendale hydraulique des meilleures marques, en débarquement et en magasin, à vendre par THOS. BLOIS, 4 juillet 91, rue des Magasins

CHAUX—500 barils chaux de Ste-Geneviève, à vendre par THS. BLOIS, 4 juillet 91, rue des Magasins

CHAUX DE THOMASTON—700 barils chaux de pierre, à vendre par THS. BLOIS, 4 juillet 91, rue des Magasins

BRIQUES anglaises—50,000 briques anglaises, à vendre par THS. BLOIS, 4 juillet 91, rue des Magasins

ABSINTHE suisse, véritable—100 caisses absinthe, des marques Versin et Lecoultre, Ed Pernod, Berthoud fils, C F Berger, en magasin et à vendre par J N CURIEN, 11 aout 32, Dumaine

IODURE DE POTASSIUM—1 caisse renfermant 50 flacons, à vendre par LOISON & SILVESTRE, 5 aout 36, rue Chartres

EAU DE VIE—A Seignette et autres marques de Cognac et Charente, à vendre par LOISON & SILVESTRE, 5 aout 36, rue de Chartres

HUILE DE PALMACHRISTI—60 barils, Adams No 1, en magasin et à vendre par E J HART & Co, 26 aout 79, rue Tchoupitoulas

CLOUX—1500 barillets, grandeurs assorties, en magasin et à vendre par E J HART & Co, 26 aout 79 rue Tchoupitoulas

MELASSES—15 barils reculées et 25 barils sirop d'or, en magasin et à vendre par E J HART & Co, 26 aout 79 rue Tchoupitoulas

PAPIER—1500 rames double crown et small straw, en débarquement de la barque Isnard, et un grand assortiment de papier à lettres, cab et à quincaillerie, à vendre par E J HART & Co, 26 aout 79 rue Tchoupitoulas

CIGARES de la Havane—[illegible] des meilleures qualités et constamment en main, un grand assortiment des meilleures marques principales, véritables [illegible] J M CABALLERO, 281, 21 Vieille-Levée, entre Bienville et Douane

---

NE CONTENANT POINT D'ALCOOL.

LA meilleure Médecine, et en même temps, celle qui a obtenu la plus de certificats dans le monde, pour la guérison de la DYSPEPSIE sous toutes ses formes, telles que maux de tête, aigreurs, constipation habituelle, aridité de l'estomac, perte d'appétit, asthme, hémorroïdes, commencement de consomption, débilité provenant de fièvres prolongées, frissons, maux provenant d'avoir été exposé à la chaleur ou au froid, maladies de vieillesse, et toutes celles provenant d'un dérangement dans l'organe digestif ou dans l'estomac. C'est également un excellent remède qu'il n'a pas de supérieur, pour les maladies de l'utérus et des mères.

Parmi ces certificats de personnes de la plus haute respectabilité que nous ayons obtenus, nous nous appuyons de ceux ci-après désignés:

Prof. A. A HAYES, M D, Essayeur de l'Etat.

FITZHENRY HOMER, Esq., Boston.

JAS. C DUNN, Esq., Trésorier de la ville à Boston.

Hon. MYRON LAWRENCE, Ex-Président du Sénat du Massachusetts.

Hon. L H ARNOLD, ci-devant Gouverneur du Rhode Island, actuellement Membre du Congrès.

Hon. WM. WOODBRIDGE, ci-devant Gouverneur du Michigan, actuellement Sénateur des Etats-Unis.

Hon. J T MOREHEAD, ci-devant Gouverneur du Kentucky, actuellement Sénateur des E. U.

Hon. J F SIMMONS, Sénateur du Rhode-Island au Congrès des Etats-Unis.

Hon. SAMUEL S PHELPS, Sénateur du Vermont au Sénat des Etats Unis.

Hon. WM. UPHAM, " "

Hon SOLOMON FOOTE, Membre au Congrès, pour l'Etat du Vermont.

Hon. H D FOSTER, Membre au Congrès pour la Pennsylvanie.

Hon M L MARTIN, Délégué du Wisconsin au Congrès

Gén A C DODGE, Délégué de l'Iowa au Congrès

R P STOWE, Esq., Greffier de la Chambre des Représentans

C C TROWBRIDGE, Esq., Détroit, Michigan.

GEO. W JONES, Esq., Surveyor général, Dubuque, Iowa.

JOSEPH HOXIE, Esq., No 76, Wall street, New York.

On peut se référer à plusieurs autres personnes haut placées dans l'estime publique, lesquels confirmeront tout ce qui a été dit en faveur de cette inappréciable médecine.

Dr. GEO. B GREEN, Propriétaire, Windsor (Vermont).

J. Wright et Co

151, RUE CHARTRES

☞ ATTENTION—Chaque bouteille du VÉRITABLE BITTER OXIGÈNE est couverte d'une enveloppe imprimée en anglais, français et espagnol, avec la signature du propriétaire Geo. B. Green, sur trois côtés et une étiquette gravée sur le haut de la bouteille, avec la signature de *Reed, Bates et Austin* seuls agents généraux. 2 sept—12

Sirop Vermifuge

DU DR. EDOUARD MARTIN,

SANS ODEUR ET SAVEUR DÉSAGRÉABLES.

LE *Melia Azedarach,* (Fabia Hispanatis, Linnée, Classe X. Decandrie Monogynie—Jussieu, Classe XIII ordre II. Meliacées — Tournefort, Classe XXI, Arbres Rosacés,) un des plus beaux ornements des forêts de la Louisiane, dont la racine avait, depuis quelque temps, chez un très petit nombre de personnes, la juste réputation d'être le meilleur Vermifuge connu, nous fournit le principe actif du composé dont le nom se trouve en tête de cette feuille. Ayant recherché avec le plus grand soin, dans l'écorce de la racine de cet arbre, le principal agent qui produit de si beaux résultats dans ce maladie exterminateur des [illegible] nous sommes parvenus à l'extraire dans toute sa pureté, et l'ayant combiné avec d'autres plantes toniques qui nous sont presque toutes fournies également par la Louisiane, nous sommes arrivés à composer un Sirop VERMIFUGE, dont l'efficacité est aujourd'hui hors de doute.

Ce Sirop, d'une saveur presque agréable, peut être administré aux enfants le plus délicats sans le moindre danger. Son usage continué pendant trois jours, à des doses d'autant plus rapprochées que l'enfant est plus âgé et plus robuste, expulsera infailliblement les vers intestinaux, qui sont la source de tant de maladies graves et souvent fatales aux enfans.

Beaucoup de mères de familles, effrayées des conséquences qu'ont précédé celui-ci, ne font administrer qu'à des doses très, minimes à leurs enfans. Il n'est résulté un effet peu satisfaisant, qui aurait pu peut-être compromettre l'avenir du *Sirop Vermifuge,* si plusieurs de nos médecins les plus expérimentés, n'avaient, par de nombreuses prescriptions, reglé les doses définitives adoptées aux différens âges des enfans.

Afin de ne pas affaiblir les petits malades par une diète trop prolongée nous avons codifié les doses primitives de la manière suivante:

Pour un enfant de 2 à 5 ans, trois cuillerées à café par jour, à une ou deux heures d'intervalle. Au dessus de 5 ans, une cuillerée à bouche aux mêmes intervalles. Ne laisser rien prendre entre la première et la troisième dose. On pourra donner à manger après la troisième.

[illegible] concentré d'extraits végétaux le Sirop Vermifuge ne produit aucun des accidens graves qui, plusieurs fois se sont déclarés après l'administration des Vermifuges jusqu'ici en usage.

☞ Préparé et à vendre par E. E. MOUGIN, Pharmacien,

15av—1an Encoignure Dauphine et Douane.

INSTITUTION G. BOYER.

113, RUE CONTI, ENTRE DAUPHINE ET BOURBON.

M. G. BOYER, fondateur de cette institution, la plus ancienne de la Nouvelle-Orléans, ne fait un nouvel appel à la confiance des familles. L'institution, établie dans un quartier central, occupe un local vaste et aéré. Le cours d'études est, à la fois, un tout aussi complet que possible. Le Manuel du Baccalauréat de France, sert, à quelques modifications près, en donner une idée. Ces modifications portent principalement sur l'enseignement de la langue anglaise. L'étude de l'anglais tient la première ligne du programme, et se trouve autant que possible mêlée à toutes les autres études. Les cours élémentaires sont faits d'un bout à l'autre, [illegible] rapidement [illegible] de l'instruction. Les élèves [illegible] qu'un maître ne peut pas séparer d'un travail [illegible] d'une bonne éducation, est dirigé avec sollicitude. Elle se fonde sur l'enseignement de la morale [illegible] caractère des élèves, etc. [illegible] donner dans le cours de l'ordre établi.

BRANCHES D'INSTRUCTION.

Anglais, français, espagnol, grec, latin, mathématiques, histoire et géographie, tenue des livres, sciences naturelles, éléments des sciences philosophiques.

CONDITIONS:

Frais d'études	$6, 8, 10 par mois.
Demi pension,	15
Pension,	25 payable d'avance et par trimestre
Blanchissage et raccommodage,	4

Les pensionnaires sont tenus de se munir d'un trousseau suffisant.

Nota—En général il n'est pas fait de déduction pour les absences; les mois commencés et les fournitures sont l'objet d'un compte à part.

L'institution est ouverte pour les élèves, de 8 heures du matin à 3 heures de l'après-midi, et de 4 à 6 heures. 21 aout—1an

ORLEANS HIGH SCHOOL,

RUE DE L'ESPLANADE.

ERASTUS EVERETT, A. M.,

Directeur et Propriétaire.

LES diverses parties d'un enseignement complet sont dirigées par M. EVERETT lui-même, qui s'est adjoint, pour l'aider dans ses fonctions, trois professeurs d'une grande expérience et d'un profond savoir.

Le cours complet d'études, faites au High School, est basé sur les programmes des meilleurs collèges du Nord et d'Europe et comprend les langues modernes, grec et latin, les langues vivantes, anglais, français et espagnol, la grammaire, la littérature, l'histoire, la philosophie, la rhétorique, la versification, la philosophie, l'économie politique, la tenue des livres, l'arithmétique, l'algèbre, la géométrie, la trigonométrie, l'histoire naturelle, la physique et la chimie.

Aucun soin n'est épargné pour donner aux élèves qui suivent tous les cours et toutes les classes du High School, les connaissances solides et variées qui pourront les rendre plus tard capables de remplir honorablement et avec les distinctions, les devoirs auxquels ils seront appelés dans le monde.

Les langues modernes (l'anglais et le français en particulier), ainsi que les mathématiques, sont le fondement de l'instruction donnée au High School, qui offre des avantages réels et inappréciables aux jeunes gens et aux enfants que l'on destine aux professions industrielles et commerciales.

P. S. Les parents qui désireraient avoir plus de détails trouveront le prospectus du High School chez M. Steel, libraire, 14, rue du Camp;—chez M. Lelièvre, rue Royale;—et au siège du collège, rue de l'Esplanade, 57 et 58. 10jan

Institution de Mme A. CLARK.

PENSIONNAT ET EXTERNAT DE DEMOISELLES (Ancienne Maison de Mme D'Halla.)

Encoignure St.-Pierre et Remparts, No. 172.

MADAME A. CLARK a l'honneur d'informer les familles qu'à dater du 1er septembre, elle a succédé à Mme D'Halla, dans la direction de son établissement. Cette maison d'éducation déjà si favorablement connue pour la bonne tenue des classes, recevra toutes les améliorations qui pourront ajouter au bien-être moral et physique des enfants. Le dortoir des pensionnaires est vaste et aéré. Mme Clark, qui dirige elle-même les classes de français et d'anglais, sera aidée par un habile professeur d'anglais, l'excellent professeur de français qui est depuis longtemps attaché à l'établissement continuera à y donner ses soins. Afin de ne pas interrompre le cours des études, les classes seront tenues durant toute la semaine. La plus grande surveillance est exercée sur la conduite et les progrès des élèves.

L'éducation religieuse et morale des enfants est l'objet des soins les plus assidus. Un ecclésiastique approuvé par Monseigneur l'Evêque viendra deux fois par semaine pour instruire les enfans que Mme Clark préparera elle-même à leur première communion.

Les parents sont respectueusement invités à visiter l'établissement. 21aout—

LIQUIDATION

POUR CAUSE DE DÉPART.

Vente comptant à 50 pour cent au-dessous du cours actuel.

M. A. Barraud,

COIFFEUR ROYALE ET ORLEANS,

PARTANT pour France, prévient le public qu'à partir du lundi 24 mars, il commencera la liquidation de son beau magasin se composant de: parfumerie, brosserie, peignes écaille, gants, chemises, bretelles, cravattes, chaussettes, et articles de fantaisie, jouets d'enfants, porcelaines et cristaux, &c., &c.

Une forte quantité d'éponges fines et ordinaires.

Un lot d'essences, qualité supérieure.

Eau de fleur d'oranger en estagnons et par douzaines.

Pommade à la livre 1ère qualité.

Il prévient également les dames et messieurs les coiffeurs qu'ils trouveront chez lui un grand assortiment de cheveux, tels que nattes et bandeaux, frisettes à 50 cens la paire.

Les marchands et particuliers peuvent visiter cet établissement et s'assurer du bas prix de toutes ces marchandises.

Les personnes qui ont des comptes dans la maison sont invitées à les faire régler. 24 avril

LELIEVRE

210, RUE ROYALE, 210,

AGENT du Moniteur Américain et de l'Illustration Réunis, reçoit des abonnements à ces deux publications aux prix suivans, PAYABLE D'AVANCE:

L'Illustration et le Moniteur Réunis $18 par an, $6 pour 6 mois.

Le Moniteur Américain seul, $8, 50 par an $4 50 pour 6 mois.

L'Illustration seule $[illegible] par an, $5 pour 6 mois.

L'Illustration arrive régulièrement à New-York chaque semaine par les paquebots de la ligne Collins et de là expédiée avec le Moniteur Américain aux frais des abonnés.

On peut se procurer les volumes publiés de l'Illustration en s'adressant à l'agent.

On peut [illegible] les numéros [illegible]

[illegible]

200 Caisses vin rouge Château Margaux;

100	do	do	Latour;
100	do	do	Lafitte;
50	do	do	Margaux en 1/2 bout.
50	do	do	blanc Haut Sauterne
50	do	do	en demi bouteilles.

Cognac des marques J Castillon, La Rochelle &c., en demi pipes, quarts de pipe et huitièmes, vieux cognac pour provisions de familles par galons, bouchons fins et surfins, anisette, kirsch absinthe suisse, huile des marques Plagniol et Fould, bouteilles vides et demi bouteilles, à vendre par

A. DUBUCH, 77, rue St-Louis,

19 juil entre Royale et Bourbon

VENTES A L'ENCAN.

Vente par catalogue de marchandises sèches.

PAR F. H. PETITPAIN.

JEUDI le 4 septembre, il sera vendu à 10 heures A. M., en son magasin d'encan No 8, rue du Canal:

150 colis et lots de marchandises de saison, consistant en indiennes fantaisies Cocheco, indiennes bleues, noires, &c, &c; casimirs noirs et couleurs, satinet bleu, noir et pour cadets, calico rouge, flanelle bleue, rouge et blanche, couvertures laine françaises, ouvrées, serviettes, soieries noires et de couleurs, dentelles soie et fil, cravates soie, foulards soie, moletons, toiles de coton écrues fortes et fines de 3/4, 7/8 et 4/4, toiles de coton blanchies; une variété de marques, denims, bas de laine, cotons croisés blancs et écrus, carderoy, étoffes pour matelas, bas de femmes, d'hommes et d'enfants.

Conditions libérales à la vente.

Les catalogues pourront être obtenus et les marchandises examinées le matin de la vente.

2 sept

Succession de Charles F. Morel.

PAR S. GUINAULT, Encanteur.

SAMEDI 13 septembre 1851, à midi, en vertu d'un ordre de la Cinquième Cour de District de la Nouvelle-Orléans, daté le 8 août 1851, il sera vendu, au White Hall, rue St-Louis, entre Chartres et Royale, la propriété ci-après décrite appartenant à la succession du dit C. F. Morel.

Un terrain au faubourg Guéno, désigné par le No 10, de l'ilet 19, sur un plan fait par Burg, déposé en l'étude de Seghers, mesurant 32 pieds 1 pouce 7/8 face à la rue Dupré, entre Lapeyrouse et Onzaga, sur 134 pieds 8 pouces 3/8 de profondeur, avec les bâtisses.

Conditions—Moitié comptant, le reste à 6 et 12 mois pour billets endossés et hypothèque.

Actes de vente par devant A. Doriocourt, notaire public, aux frais des acquéreurs.

13 aout—13,30—2,13sept

A. D. Grieff et Co,

Marchands de Comestibles en gros et Commissionnaires,

MARCHANDS DE BEURRE ET DE FROMAGE *ET AGENTS*

Pour la vente de bière d'Albany, de Taylor, de Porter et de Cidre de Newark,

Nos 38, 40 et 44, rue de la Vieille Levée, et No 10 rue Front Levée, *Nouvelle-Orléans.*

A. D. GRIEFF. S. A. KINGSLAND. W. M. GREENWOOD

10nov—a

CONSULAT DE FRANCE.

AVIS MENSUEL—AOUT 1851.

SONT invitées à se présenter à ce consulat, pour affaires qui les intéressent, les personnes dont les noms suivent:

Artigues, Bertrand,	Camion,
Allen, Jean,	Grisot François,
Arnaud, Jacques,	Heart Aimable,
Biennes, Henry,	Jayet, Gaspard,
Barthez, serrurier,	Léger, Pierre,
Bejaret, Antoine,	Lefebvre, Hyacinthe,
Ballon, J. F. B.,	Léguelion, Michel,
Boisson,	Lebesque, Pierre,
Croix, Pierre Simon	Le Thiel, François,
Maurice,	Houllet, Mme Vve,
Chasson, Albert Pierre,	Mathiot, Charles,
Corne, (Mme) née Zélie	Majoureau Geo. Aleu,
Fournier,	Ragnier, Constant Magloire,
Chaffanel,	Sénat, Jean Marie,
Charton,	Samat, peintre et vitrier,
Duclère, Généreux,	Sens,
Dupleix, Ives Louis et Léon,	Torchy, Hector,
Dupré, Cothenet,	Tiguerre, armurier,
Dieuet, Edmond Etienne	Verdalle, Emma Mlle,
Engelle, Philippe,	Weiss, Aloys,
Fleur, Xavier,	Zelnsmeister, Hubert,
Grisel ou Griset Philippe	

La Chancellerie du Consulat de France, située rue Royale, No 102, entre St Louis et Conti, est ouverte tous les jours de 10 heures du matin à 3 heures de l'après midi. 15 aout

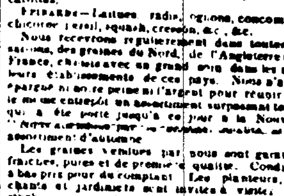

OUI PLANTS D'ORANGERS GRAGES.—Vu les grandes réussites de ces plantes pour les entourages, nous en avons fait venir et sommes à même de les vendre à la moitié du prix que nous demandions ci-devant. Nous pouvons les mettre par petits paquets et les envoyer n'importe à quel endroit.

Les ordres seront reçus et remplis par COMSTOCK & CO, Grainetiers, No 11, rue Commune.

Nous avons reçu par le Cherokee le premier envoi de graines potagères pour la saison, ainsi que de l'avoine égyptienne et du blé nouveau. [illegible]

Graines fraiches de Jardinage.

Nouveau Magasin de Graines de Hamilton & Co.

No. 20, rue Canal, nouvelles bâtisses de la Levée.

NOUS venons de recevoir par les derniers steamers de New-York, un approvisionnement de graines de jardinage convenables pour la plantation d'automne.

CHOUX—Gros créole, gros Jardif, plat de Hollande, gros d'York, de Hollande tardif, Choufleurs, pois, haricots.

NAVATS—De boules de neige, plat de Hollande, plat blanc.

TRÉS ROUGE, ruta baga, choux navet, betteraves, carottes.

EPINARDS—Laitues, radis, ognons, concombres, chicorée, persil, squash, cresson, &c., &c.

Nous recevrons régulièrement dans toutes les saisons, des graines du Nord, de l'Angleterre et de France, choisis avec un grand soin dans les meilleurs établissements de ces pays. Nous n'avons épargné ni soins ni peines pour réunir dans le même entrepôt un assortiment surpassant tout ce qui a été porté jusqu'à ce jour à la Nouvelle-Orléans [illegible] assortiment d'automne.

Les graines vendues par nous sont garanties fraiches, pures et de première qualité. Conditions à bas prix pour du comptant. Les planteurs, marchands et jardiniers sont invités à visiter notre stock.

4aout—a HAMILTON & CO.

J. Menard,

181, VIEILLE LEVÉE, ENTRE HOPITAL ET QUARTIER

VIENT de recevoir 15 sacs pois à [illegible], 1 un grand assortiment de graines de [illegible] [illegible]

Toutes ces graines sont garanties et de première [illegible]

Graines garanties de Mampay.

Récolte de 1851.

LE soussigné a reçu par le steamer Cherokee, un nouvel envoi de graines de la récolte de cette année. L'assortiment se compose comme suit:

Chou gros tête,	Navet plat blanc
do d'York,	do blanc rond,
do Paul,	do tête rouge,
do plat Hollandais,	do de [illegible],
do St Denis,	do ruta baga,
Ognon rouge,	Carotte orange,
do blanc,	do à corne, hâtif,
do jaune,	do rouge,
Grande betterave,	Céleri blanc,
Navet hâtif,	do rouge,
Navet rond rouge,	Panais assorti,
do demi long,	Epinard do,
do écarlate long,	Pois do,
do espagnol noir,	Salsifis do,

Les habitans, jardiniers, détaillans, etc. de la ville et de la campagne, etc. pourront se procurer des graines de toutes qualités à des prix modérés.

D MAUPAY, grainetier,

14 aout 67 Gravier, près la rue du Camp

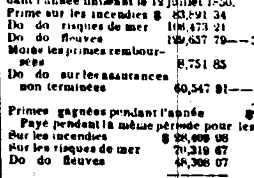

SANGSUES—SANGSUES.

L. Provost,

RUE ST PIERRE, No. 121,

SUCCESSEUR DE M. RUNCO,

28000 SANGSUES HONGROISES et SUÉDOISES, récemment arrivées et à vendre en gros et en détail au grand dépôt central de la RUE ST PIERRE, 121. [illegible]

ASSURANCE MUTUELLE DU CRESCENT.

CONFORMÉMENT à sa charte la Compagnie présente l'état suivant:

Montant des primes sur les polices émises pendant l'année finissant le 12 juillet 1850.

Prime sur les incendies	$ 83,691 34	
Do do risques de mer	108,473 21	
Do do fleuves	199,657 79	390,922 34
Moins les primes remboursées	8,751 85	
Do do sur les assurances non terminées	60,547 91	69,299 76
Primes gagnées pendant l'année		$359,742 58
Payé pendant la même période pour les pertes:		
Sur les incendies	$ 28,809 98	
Sur les risques de mer	70,319 67	
Do do fleuves	48,306 07	
	$147,636 82	
Montant des contre assurances et dépenses, moins les intérêts et escomptes, &c	19,982 32	167,619 14
Profits à partager		$63,703 44

La Compagnie rapporte en outre, qu'elle avait le 12 juillet, fin de l'année fiscale, l'actif suivant:

En bons et hypothèques sur des biens-fonds libres, dans les paroisses d'Orléans et Jefferson valant le double des sommes prêtées dessus	$ 36,800 00
Billets à recevoir	260,129 31
Dus sur primes et en recouvrement	7,723 46
En caisse	58,950 61
Actif	$359,604 96

Les directeurs ont déclaré ce jour un dividende *de trente-trois et un tiers* pour cent sur les primes nettes de l'année dernière, payable en *scrip* à dater du second lundi d'août prochain.

La Compagnie informe également qu'elle a commencé à prendre des ASSURANCES SUR LA VIE et qu'elle continuera à assurer,

LA VIE, L'INCENDIE, ET LES RISQUES DE MER ET DES FLEUVES.

Elle offre à la communauté tous les avantages d'une institution appartenant à la Nouvelle-Orléans; les bénéfices sont investis dans son sein et les garanties sont représentées par un capital de TROIS CENT SOIXANTE MILLE PIASTRES.

THOMAS A. ADAMS, Président.

MOSES GREENWOOD, Vice-Président.

CHARLES J. MANSONI, Secrétaire.

Samuel Bell,	H. M. Wright,
Glendy Burke,	J. W. Zacharie,
Moses Greenwood,	Cornelius Fellowes,
J. A. Barelli,	C. T. Buddecke,
Wm P. Converse,	W. B. McCutchon,
David Hadden,	Louis Dufauleu,
John D. Bein,	C. A. Ferrière,
J. W. Stanton,	O. L. Dabelsteen,
Nathan Jarvis,	F. Puig y Puig,
George Jonas,	Z. Taylor,
P. Simms,	Wm Burgess,
J. F. C. Vies,	D. C. Randlett,
John M. Bell,	J. Rifford,
E. J. Walsh,	O. R. Wright,
G. S. Hawkins,	John O. Woodruff,
R. S. Bunner,	F. T. Carlisle.

VENTES DE CE JOUR.

Meubles! Meubles!

PAR N. VIGNIE, Encanteur.

MARDI, 2 septembre 1851, à 10 heures A. M., il sera vendu à l'encoignure des rues Conti et Passage de la Bourse:

Un lot de MEUBLES consistant en Armoires, Lits, Chaises, Sofas, Tables, Sideboards, Garde-manger, Pendule, Porcelaine, Verrerie, Ustensiles de cuisine, &c. &c.

Conditions, comptant. 2 sept

Eau de Vie!

PAR BERNARD TURPIN.

G. LEAUMONT, encanteur.

LE mardi 2 sept 1851, à 3 heures, il sera vendu sur la levée, vis à vis l'hôtel de la Monnaie—

12 quarts eau de vie vieux Armagnac.

20 octaves do do

En débarquement du navire Mary Parker, venant de Bordeaux.

Conditions à la vente. 29 aout

Proclamation.

Bureau du Secrétaire d'Etat.

Attendu que l'article 140 de la Constitution de cet Etat impose au Secrétaire d'Etat le devoir de faire publier, trois mois avant la prochaine élection générale, dans au moins un journal de chacune des paroisses de l'Etat, où s'imprime un journal, tous les amendements proposés à ladite Constitution, qui ont été adoptés par les trois-cinquièmes des membres élus à chacune desdites Chambres, et approuvés par le Gouverneur;

Moi, Charles Gayarré, Secrétaire d'Etat, fais connaître par les présentes, et fais publier, ainsi qu'il est prescrit ci-dessus, les articles suivans qui ont été adoptés par les Chambres comme amendements proposés à la Constitution de l'Etat, et approuvés par le Gouverneur le 20 mars 1850.

Amendements à la Constitution.

ARTICLE 1. Le Juge-président et les Juges-associés de la Cour Suprême seront élus par les électeurs ayant qualité pour voter pour les Représentants à l'Assemblée Générale, soit par élection générale, soit par District, ainsi qu'il sera déterminé par la loi.

ART. 2. Le Juge-président et les Juges-associés de la Cour Suprême seront élus pour quatre ans, et, à la première séance de la Cour Suprême qui aura lieu après l'adoption de cet amendement à la Constitution, les Juges-associés seront divisés au sort en deux classes, le siège de deux juges-associés sera vacant à l'expiration de deux années, et le siège du Juge président et du troisième Juge associé sera vacant à l'expiration de quatre années, de manière qu'il y ait ainsi rotation perpétuelle.

ART. 3. Les Juges des Cours de District seront élus par les Districts respectifs par les électeurs desdits Districts ayant qualité pour voter pour les Représentants à l'Assemblée Générale.

ART. 4. Les Juges des Cours de District seront élus pour un terme de quatre années.

ART. 5. Les Avocats de District seront élus dans leurs Districts respectifs pour un terme de deux années, par les électeurs desdits Districts, ayant qualité pour voter pour Représentants à l'Assemblée Générale.

ART. 6. Un Avocat-général sera élu pour un terme de deux années, par les électeurs ayant qualité pour voter pour les Représentants à l'Assemblée Générale, dans tout l'Etat.

ART. 7. Un Secrétaire d'Etat sera élu pour un terme de deux années par les électeurs ayant qualité pour voter pour les Représentants à l'Assemblée Générale, dans tout l'Etat.

ART. 8. Un Trésorier de l'Etat sera élu pour un terme de deux années par les électeurs ayant qualité pour voter pour les Représentants à l'Assemblée Générale, dans tout l'Etat.

ART. 9. Un Surintendant-général de l'éducation publique sera élu pour un terme de deux années, par les électeurs ayant qualité pour voter pour les Représentants à l'Assemblée Générale, dans tout l'Etat.

ART. 10. [illegible], à l'élection des Juge-associé des Juges-associés de la Cour Suprême, des Juges des Cours de District, de l'Avocat-général, des Avocats de District, du Secrétaire d'Etat, du Trésorier de l'Etat, et du Surintendant général de l'éducation publique, deux, ou plus de deux candidats obtiennent en un nombre égal une majorité relative des votes donnés pour une des places sus mentionnées, le Gouverneur devra le mentionner dans sa proclamation, et choisir immédiatement l'un des candidats qui aurait obtenu le plus grand nombre de votes donnés, lui accordera une commission pour remplir la place pour laquelle il aurait été choisi.

ART. 11. Le Juge-président et les Juges-associés de la Cour Suprême, et les Juges des Cours de District recevront chacun un salaire qui sera fixé par la loi, et qui ne pourra être diminué ni augmenté pendant le terme pour lequel ils auront été élus.

ART. 12. Dans toutes les élections par le peuple, Tout individu mâle, libre et blanc, qui sera depuis un an citoyen des Etats-Unis, aura atteint l'âge de 21 ans, et aura résidé dans l'Etat pendant toute l'année qui aura précédé l'élection, et pendant les derniers six mois dans la paroisse où il se présentera pour voter, exercera les droits d'électeur.

ART. 13. L'Assemblée Générale aura le droit de créer un système d'échange entre les Juges de District seulement pour jugement des procès dans lesquels un Juge se sera récusé ou aura été récusé.

Donné à Bâton Rouge, sous ma signature et le sceau de l'Etat, le premier jour du mois de juillet, de l'année de N. S. mil huit cent cinquante [illegible] de l'Indépendance [illegible]

CHARLES GAYARRÉ.

HOTEL DU CHÊNE VERT A BILOXI.

TENU PAR Mme PRADAT.

LE public est informé que cet établissement, si avantageusement connu [illegible] [illegible] est maintenant ouvert aux visiteurs.

Les propriétaires [illegible] [illegible]

La table sera servie avec une recherche toute particulière [illegible] et les liqueurs seront des meilleures qualités.

Mme Pradat a engagé un orchestre composé de bons musiciens [illegible] [illegible]

L'hôtel a engagé une compagnie de pêcheurs qui fourniront constamment la table d'huîtres et de poissons frais de toute espèce, tels que poissons rouges, truites, grognards, pompanos, maquereaux espagnols et chevrettes.

L'établissement possède aussi un magnifique café salle de billard, bains et promenades, et des maisons de bains pour les dames et les messieurs. On peut également se procurer des voitures et des chevaux de selle.

Mme Pradat informe le public que rien n'a été épargné pour rendre l'hôtel ci-dessus égal, sinon supérieur, aux plus beaux établissements de ce genre établis dans le Sud.

Les personnes qui désirent s'arrêter à l'hôtel du Chêne Vert sont invitées à en informer le capitaine du steamboat, afin d'être débarquées au wharf de l'hôtel.

Les prix sont modérés. 19 mai—4 m

Agence à la Nouvelle-Orléans de la Compagnie d'Assurance de Nashville, Maritime, Incendie, Assurance sur la vie et dépôt.

CAPITAL	$300,000	tout payé
SURPLUS	$20,000	fonds de réserve
TOTAL	$320,000	valeur réelle

Directeurs des lieux:

H R W Hill,	Isaac W Moon!
S. H. Nelson,	K S Fritz,
A W Walker,	Logan Hunton

Les assurances Maritimes, d'incendies et sur la Vie sont faites aux taux les plus bas, et les pertes sont promptement réglées et payées au bureau de l'Agence, 33, rue Camp.

W B PARTEE, Agent

Aux magasins d'Albert et Tricou

37, rue de Chartres, et encoignure Royale et St-Louis.

REÇU et en débarquement, un nouvel assortiment de chapeaux, savoir:

POUR HOMMES—Chapeaux de soie, castor et casimir.

POUR DAMES—Capottes et amazones, castor gris et noir.

POUR ENFANS—Un joli choix de casquettes et chapeaux. Le tout confectionné à Paris sous la surveillance d'un des associés, M. T. J. Albert.

Qu'on oublie pas que nous avons aussi une manufacture de chapeaux parfaitement installée encoignure Royale et St Louis, ou chacun peut avoir un chapeau fait exprès à sa convenance, aussi bien que dans les meilleures manufactures de Paris et New-York.

Aux marchands de la ville et de la campagne.

Nous venons de recevoir un large assortiment de chapeaux de Campêche.

do de Panama,

do d'Italie, Suisse et Montagne.

AUSSI—Peutre gris et noirs.

Matelots, Tyroliens, Flambards, Union, etc.

ALBERT & TRICOU,

37 rue de Chartres et encoig. Royale et St-Louis

VINS rouges et blancs—50 barriques vin rouge, de Bordeaux,

50 barils vin blanc Haut Sauterne,

20 caisses et 10 barils vin vieux, do,

50 caisses vin blanc, de Bordeaux, Ht-Sauterne.

A vendre par PAUL JUGE FILS & CO.,

14 aout 27, rue St Louis

COGNAC ET ABSYNTHE—50 quarts Cognac quatrième preuve, 10 huitièmes do

90 caisses absynthe, à vendre par PAUL JUGE FILS & Co,

12 aout 27 rue St Louis

A VENDRE, à livrer par le navire Claiborne, de Marseille:

200 caisses olives Verdales,

50 do capres;

50 do cornichons; à vendre par DOMINIQUE LANATA,

23 aout 9—10, rue Jefferson

Magasin de grande Variété de marchandises d'importation directe, en liquidation.

P. LEVERRIER,

76, RUE DE CHARTRES, ENTRE BIENVILLE ET CONTI.

OFFRE à vendre à très bas prix, un très grand assortiment de chapeaux de paille d'Italie pour hommes, cadets et enfans, gants fil d'Ecosse divers couleurs pour hommes et femmes, un très bel assortiment de bretelles, spécialement bretelles riches, bourses, dorures, blanches coton, coton et soie, soie pure; une grande quantité mouchoirs batiste à raies garantis pure fil, couverts en métal, boucles, agrafes, boîtes rondes et sur carton; cafetières françaises à filtrer le café, lampes modérateur et carcells, toutes sortes de jeux pour les familles, articles de satin d'armes, articles de billard et articles de pêche, &c, &c. 19 juil

DEPOT D'EAUX DE COLOGNE, supérieures à toutes celles connues sur la place.

P. LEVERRIER,

76, RUE DE CHARTRES, ENTRE BIENVILLE ET CONTI.

OFFRE à vendre au-dessous des prix de Paris, de l'Eau de Cologne, qualité très supérieure, aujourd'hui parfaitement appréciée et estimée du plus grand nombre de consommateurs, en bouteilles, ainsi qu'en litre, 1/2 litre, 1/4 litre et 1/16 litre.

Très bonne qualité de	32 degrés à	$1	50	le	[illegible]
Supérieure qualité de	30	do	à	2	50
Extra supérieur	de 30	do	à	3	00

Nos diverses qualités ne contenant absolument que des essences pures et au premier choix, les [illegible] [illegible] [illegible] 19 juin

[illegible]

LIGNE DE STEAMERS ENTRE LA NIIe-ORLEANS ET NEW-YORK.

Les magnifiques steamers neufs à double machine, UNION, [illegible] tonneaux, capitaine Budd, et le WINFIELD SCOTT, capitaine Kearney [illegible], partant de New York et de la Nouvelle-Orléans, à trois heures de l'après-midi de New-York, et à neuf heures du matin de la Nouvelle-Orléans. Pour l'accomodation du public les propriétaires de ces steamers ont décidé que les départs auraient lieu comme suit pendant la balance de l'année. Partant de New York le 11 et de la Nouvelle-Orléans le 12 de chaque mois.

Départ de New-York		De la Nouvelle Orléans	
Union,	septembre 6	W Scott,	septembre 5
W Scott,	septembre 17	Union,	septembre 18
Union,	septembre 29	W Scott,	septembre 14
W Scott,	octobre 10	Union,	octobre
Union,	octobre 22	W Scott,	octobre 2
W Scott,	novembre 3	Union,	novembre 3
Union,	novembre 14	W Scott,	novembre 15
W Scott,	novembre 26	Union,	novembre 27
Union,	décembre 8	W Scott,	décembre 9
W Scott,	décembre 19	Union,	décembre 19
Union,	décembre 29	W Scott,	décembre 31

Partant de la Nouvelle-Orléans, à neuf heures du matin.

Le fret par ces steamers a été réduit à trente cents le pied.

Ces navires ont été construits à grande frais et avec le plus grand soin, et rien n'a été négligé pour leur assurer la force, la vitesse et le confort, et sont sous tous les rapports des steamers de 1re classe

Pour fret ou passage, s'adresser comme suit:

Pour le steamer UNION à SPOFFORD, TILESTON & Co, 48 South st

Pour le steamer WINFIELD SCOTT, à DAVIS BROOKS & Co, 6t, Broad st.

A la Nlle Orléans, à BABCOCK & FENNELL,

13aout 80, Commune

STEAMERS DE LA MALLE DES E.-U.

Pour New-York, directement par la Havane

(prix réduits)—La superbe navire à vapeur de marcheur, CHEROKEE, commandé par le capitaine Windle, partira de son wharf en face de la PLACE JACKSON, avec les malles du gouvernement, samedi 13 sept., à 8 heures A M précises.

Prix du Passage:

NEW-YORK.		HAVANE	
1re Cabine,	$50	1re Cabine et ce,	$40
Seconde Cabine,	40	Seconde Cabine.	30
Entrepont et nourri,	25	Entrepont et nourri,	20

Les passagers allant à la Havane doivent obtenir leurs passeports du consul espagnol. Chaque steamer a à son bord un chirurgien. Les espèces seulement sont prises comme fret pour la Havane. Aucun connaissement ne sera signé après le départ du steamer. Pour fret ou passage, s'adresser au bureau de la Compagnie, 15, rue des Magasins, à

30 aout JAMES R. JENNINGS, Agent.

STEAMERS DU PACIFIQUE—POUR PORTER LA MALLE.

La seule ligne directe.

Pour la Californie et l'Orégon, —(Par la voie de la Havane et de Chagres) — Prix réduits—Le beau steamer CHEROKEE sous le commandement du capitaine Windle. Ce navire à une double machine, et partira samedi 13 sept à huit heures du matin—il se reliera aux steamers du Pacifique partant de Panama vers le 1er octobre

Prix du Passage:

Nouvelle Orléans à Chagres—Salon $70, seconde chambre $55, entrepont $35.

Panama à San Francisco—Salon $250, second chambre $225, entrepont $125.

Pour passage ou fret, s'adresser à ARMSTRONG, HARRIS & Co, Agents,

2 sept 105, rue des Magasins

Deux voyages par semaine.

Pour la Balise, Passe du Sud-Ouest, Forts et ports intermédiaires, le vapeur G. T. DOSWELL, Capitaine A. Lapeyre, partira tous les samedis à 10 heures du matin et sera de retour en ville les lundi soir.

Pour le Canal Rappelet.—Le Doswell partira tous les mercredis, à 10 heures du matin et sera de retour en ville le jeudi soir.

Le Doswell ayant été acheté à cet effet, continuera cette navigation pendant toute la saison. S'adresser à bord, au pied de la rue St Louis, ou à MINISTER & ANDERSON, 21, Poydras, BRAND, ADAMS & Co., 53, Vieille Levée

4nov

Pour Tampico.—La goélette fine [illegible], de première classe MARY ELLEN, doublée et chevillée en cuivre, capitaine E. Woo... [illegible], partira sous peu. Pour fret ou passage, ayant de beaux emménagements, s'adresser à bord au Picayune Tier, ou à DELVAILLE & MORENO,

1er sept 34, Vieille Levée.

POUR NEW YORK—Partant jeudi 4 de courant—Le navire de voilier et paquebot régulier OSWEGO, capt Cornell, ayant la majeure partie de son chargement engagé et ayant à bord partira comme il est dit ci-dessus. Pour balance de fret du tonnage de 100 boucauts de tabac, ou passage, ayant de magnifiques aménagements, s'adresser à bord au poteau No 3, Deuxième Municipalité.

2 sept J W STANTON & Co, encoignure Magasins et Lafayette

POUR LE HAVRE—Le paquebot régulier et fin voilier, BEATRICE, capt. Rodgers, est maintenant en chargement pour le port ci-dessus, et partira dans le plus bref délai. Pour le fret s'adresser à, H. V. BAXTER, 79, Commune

La Béatrice a de magnifiques emménagements. Pour passage, s'adresser au capitaine, à bord, au poteau No 1, de municipalité. 29aout

Pour Liverpool—Le navire fin voilier JAMES PENNELL, capitaine Fuller, est maintenant en charge pour le port ci-dessus et partira dans le plus bref délai. Pour fret de 300 balles de coton ou passage, ayant de beaux emménagements, s'adresser à H J BAXTER, 79 Commune ou à J R WHITNEY & Co,

23 juil 61 Camp

POUR NEW-YORK,

Ligne Stanton.

PAQUEBOTS POUR LA NLLE ORLEANS ET NEW YORK.

Huron,	"	J. G. White,	
Cohota,	"	J. Ingersoll,	
John G. Coster,	"	J. G. Tucker,	
Columbo,	"	C. H. Gurnin,	
Bay State,	"	L. V. Simmons	

Ces paquebots sont tous de première classe [illegible] [illegible] confortable [illegible] dans cette navigation. Rien ne sera négligé pour l'accommodation des chargeurs ainsi que pour le bien-être et le confort des passagers.

Pour fret ou passage, s'adresser à J. W. STANTON & Co, Encoignure Lafayette et Magasins, ou à T. P. STANTON,

10 ma 35, South Rue New York.

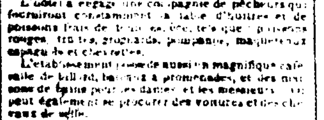

NOUVELLE ORLEANS, MILNEBURG ET LAC PONTCHARTRAIN.

Compagnie du Chemin de fer Pontchartrain.

Arrangement durant l'Eté pour les départs des chars

Les chars partent

Du Lac.	De la Nlle-Orléans
A 5 h A M	A 5 h et demi A M
A 6 A M	A 6 h et demi A M
A 8 h —	A 8 h —
A 10 h —	A 10 h —
A 11 h —	A 12 h —
A 1 h P. M	A 2 h P. M
A 3 h —	A 4 h —
A 4 h —	A 5 h —
A 6 h —	A 5 h —
A 7 h —	A 7 h —
A 8 h —	A 8 h —
	A 9 h —

Un char à cheval partira de la ville tous les matins à 4 heures—et du lac tous les soirs à 10 heures.

Les chars partiront d'heure en heure le dimanche

☞ Prix pour aller et revenir, 25 cents

Un omnibus part toutes les quarts d'heures des rues du Canal et Chartres pour le dépôt

26 mars J W SMITH, Surintendant.

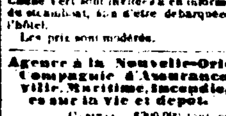

Rail-Road de Carrollton et de la Nouvelle Orléans.—Nouvel arrangement.—Heures des départs—Ouverture des Avenues, chemins de fer de Louisiana et Napoléon et réduction des prix à dater du 4 février 1850.

Billet pour toute distance au dessus de l'Avenue Louisiana,	15 cents.
Billet d'enfans de 5 à 12 ans do	10 do
do jusqu'à l'avenue; les enfans moitié prix,	10 do
50 billets pour aller au-delà de l'avenue de Carrollton,	$6 00
50 billets jusqu'à l'avenue,	4 00
Abonnement personnels par mois, quelque soit la distance,	5 00

Les chars partent du dépôt de la rue Baronne commençant

Chars par chevaux 6 1/2h. A. M. 9 1/4 et 11 1/2 P. M. do à vapeur toutes les heures de 6 h. A. M. à 8 heures P. M.

DE CARROLLTON.

Chars par chevaux—5 h. A. M. 8 h. et 10 h. P. M. do à vapeur, toutes les h. de 7 h. A. M. à 7 heures P. M.

LIGNE DE LAFAYETTE.

Quelque soit la distance (enfans moitié prix)	10 cts
50 billets,	$4 00
Billets personnels par mois,	5 0

Heures de départ.

De Lafayette, en été, 6, 7 et 7 1/2 A. M.

De la rue du Canal de 6 1/2, 7 1/2 et 8 A. M.

Do Lafayette en hyver 7, 7 1/2 A. M.

De la rue du Canal 7 1/2 et 8 A. M.

Après ce moment les départs se succèderont toutes les 15 minutes jusqu'à 8 heures du soir, moment où les départs deviennent fixes à 8 1/2, 9 1/2 et 11 heures P. M. de la rue du Canal et 8 1/2, 9 1/2 et 10 1/2 de Lafayette. JOHN HAMPSON,

4 fev Ingénieur

CALLIGRAPHIE ET TENUE DES LIVRES.

56, RUE DU CANAL, 56.

DES arrangements accommodants seront faits avec les familles pour des leçons, durant l'été, à l'Académie de DOLBEAR. Les leçons se donnent de 7 heures du matin à 9 heures du soir. Ceux qui désirent avoir une bonne place dans un bureau, l'automne prochain, feraient bien de commencer de suite à prendre des leçons.

Les classes des dames comme d'habitudes.

On peut apprendre aux enfants en peu de frais et dans très peu de temps.

RUFUS DOLBEAR,

12 aout—1m 56, rue du Canal.

COGNAC PELLEVOISIN—65 1/2, 25 1/4, 100 1/8 pipes 4me preuve pale et foncée, 15 1/4 pipes 3me preuve pale de 1835, 1840, 1845, 4/4 de pipe 3me preuve pale de 1825, de l'importation directe de La Rochelle et sous les clés de la Douane, à vendre par TH BAILLY BLANCHARD & Co,

7 aout—1m 28, rue de la Douane

GENIÈVRE de Hollande—30 pipes genièvre de la marque de l'Aigle Impérial, sous les clés de la Douane, à vendre par TH BAILLY BLANCHARD & Co,

7 aout—1m 28, rue de la Douane

EN GROS ET EN DETAIL, aux prix de Paris.

PARFUMERIE DE PARIS.

L. BUSSY,

Manufacturier de Parfumerie fine, et de Savon de Toilette, a sa manufacture et son magasin rue de Chartres, No. 122, entre Conti

EN débarquement du navire Prince Adalbert, venant de Bordeaux:

40 barriques vin rouge, St Julien Médoc,

40 do do Bouillac

50 barils vin blanc Haut Sauterne, à vendre par X. LAMBERT 61, Magasins

VINS—80 barriques vin Bergasse,

100 paniers [illegible] vins,

50 barriques vin rouge pour familles,

25 barils vin blanc bon crû,

8 1/4 Cognac vin calmant,

50 barils Porto vins,

50 caisses vin rouge vrai Chateau Léoville 1845

100 do do ordinaire;

[illegible] demi fins,

5 1/4 bon Madère,

[illegible] estagnons eau d'oranger triple;

A vendre par L. MAJESTE,

[illegible] Vieille Levée

BLANC DE BALEINE—[illegible] de New Bedford, à vendre par CONVERSE & Co,

[illegible] Tchoupitoulas