BULLETIN COMMERCIAL.

NOUVELLE-ORLEANS.

Lundi soir, 17 janvier.

La demande de cotons a été modérée aujourd'hui. Les transactions comprennent environ 9,000 balles à des prix très pleins sans hausse [illegible]. Nous reproduisons notre tableau :

LOUISIANE ET MISSISSIPPI.

Inférieur	[illegible]
Ordinaire	[illegible]
Bon ordinaire	10¾ @ 10¾
Low Middling	10¾ @ 11
Middling	11¼ @ 11¾
Good Middling	11¾
Middling Fair	12¼ @ 12¾
Fair	— @ —

TABAC.—9 et 66 bo [illegible] des cond [illegible].

SUCRE—Marché encore plus ferme. Environ 2,500 boucauts à 5¾ @ 6 @ 6¾ le fair @ fully fair.

MELASSE—2,500 barils à 30 @ 30½ lots la fermentée et 30 @ 31 cts le prime et le choix. 300 demi barils à 32 @ 33 cts et 33¼ cts; 50 barils de la raffinerie Excelsior à 31 cts et 200 demi barils à 34 cts le gallon.

FARINE—Demande animée. 6000 barils dont 300 sans marque à $4 5, 660 de superfine à $5 25; 2336 dans des chaînes aux mêmes prix; 200 de fancy et taine à $5 37½, 600 d'extra $— et 90c à $6 le baril.

MAIS—Quelques petits lots à $1 15 le boisseau.

AVOINE—116 sacs à 90 cts le boisseau.

SAINDOUX—590 sacs ont rapporté $1 les 100 livres.

PORC—40 barils de mess à $16 50 et 203 à $18, 50 le mess, $16 le M. O. et $18 le baril de reins.

BACON—Détail seulement.

GRAISSE—426 tierçons No 1 à 10½ @ 10¾; 142 barils à 11¼ et 1897 barils et tierçons à 11¼ cts la livre.

WHISKY—190 barils de rectifié à 27 cts et 150 de raw à 28 cts le gallon.

TOILE D'EMBALLAGE—100 balles de l'Inde à 13¾ cts la yarde, comptant.

SACS EN FIBRE—50 balles à 10 cts et 11¼ c.

CAFE—Marché animé. 5,000 sacs dont 12 50 @ 10¼; 2150 à 11¼ 5:0 à 11¾; 900 à 11¾ et 250 à 11¾ cts.

CHANGES—Londres—Nous cotons : Sterlings, 10¾ @ 10¾; France, 5 fr 25½ @5 fr 23¾. Traites sur New-York à 60 jours, 1¾ @ 2¾ pour cent d'escompte. Traites à vue sur New-York ¾ @ ¼ pour cent d'escompte.

FRET—Deux navires pour Liverpool à ¾ d le coton, un navire anglais à 15/32 d; deux pour Bremen à ¾ cts et un port de l'Europe à des conditions particulières.

LISTE MARITIME.

Port de la Nouvelle-Orléans.

Expédiés hier.

Navire Excelsior, Fricke, Brême
Frederic, Stapleton, Trieste
E F Gabas, Voubagas, Brême
Bremen, Dannemann, Brême
Barque Joseph Hale, Stevens, New York
Dennis Kelly, Corson, Philadelphie
Brik Elizabeth Watts, Thompson, Baltimore
Goëlette Mary Magdeline, Reynarde, Mobile
Ruelian, Elen, Balize
[illegible], Meyers, Mobile

Arrivés hier.

Steamship Suwannee, Denneon, Indianola
Gen Rusk, Smith, Brazos Santiago via Indianola
Navire Iroquois, Curtis, Boston
St Louis, Hoyt, New York
Timor, Sexley, Boston
Columbia, Sturges, New York
Ballinor, Bogman, New York
Huntress, Caldwell, Liverpool
Goëlette Central America, Skeridge, Baltimore
J P Day, Sparrow, Port Lavaca

Pour les steamboats voir la [illegible] anglaise

Montant le Fleuve

Navire England, Cochran, Liverpool
Agnes Leeds, Watts, New York
Delft Haven, Frase, Philadelphie
Navire Marathon, Van Dyke, ——
Seth Sprague, ——, Demerara
Barque Elizabeth ——
J U Brookman, Boston
Caroline Elime, Kline, Philadelphie
Goëlette Eclipse, Cook, New York

Passagers.

Par le steamship General Rusk de Brazos Santiago et Indianola—4 passagers de chambre.

Par le navire St Louis, de New York, 2 passagers de chambre et 12 d'entrepont.

Importations.

HAVRE—Par le navire Rockaway—4 caisses marchandises P Poura, 10 do J H Parish, 1 do A Jacquet, 2 do J Frederick, 20 do Lunchlass & frères, 1 do Larpe et Prevost, 2 do T T Burbston, 1 do Gieuppen & Co, 1 do M Morsoor, 1 do Roman & Barbour, 1 do O Gaillaud, 1 do H Meling, 4 do Schnider & Wee, 3 do C Brusenger, 2 do Pricor, 1 do Thomassom, 3 do L Baucke, 1 do A Lemore, 1 do J Garnodie, 3 do Sherwing & Pierpor, 2 do B Naure, T F Genos—63 caisses de vin P E Bruslatour, 31 do T & E Magnan, 200 paniers do B Wolfe, 23 barils do E Gerard, 12 caisses, 12 do pamiers L F Blanchard, 14 caisses et 4 caisses do C T Bocdeck & Co, 8 do do A Carroll, 100 do do A Tamboury, 50 paniers do J Thomas, 4 barils genièvre, 64 fromages, 3 caisses fromages J Gesco Ir, 126 do do Lanata frères, 300 demi-jeannes B Talamon, —2 caisses marchandises J B Pigasolo & Co, 4 do Marburg & Fosier, 4 do Delonbe, 20 V Deynoodt, 12 do T Prout, 1 do Jacquet, 1 do Schelberger & Callac, 1 do E Depasseur, 2 do P Bajiard, 3 do Henderson & Gaines, 3 do North Doitell & Co, 1 do M Gordon Jr, 1 do Waite & Dyrer, 2 do Levasseur, 4 do E V Martin, 2 do J J Albert, 1 do C Arnold, 15 do Gabaurche, 1 do F Verret, 1 do J K Fuber, 15 do D H Holmes, 1 do B D Forey, 1 do A Flannary, 1 do G Beuligny, 1 do P Pine, 1 do J H Demandes, 2 do F Tricou, 10 do Talamon & Bussonnace, 2 do F Rimailbo, 1 do Elie & Chassaigne, 1 do E Guillotte, 3 do L'on & Pinsard, 10 do Clostermann & Touard, 1 do F Weaber, 2 do M Puyro, 2 do P & F Reilly & Co, 4 do A Voisin, 11 do W H Lachford & Co, 14 do M Aldige & Co, 1 do N Kock, 9 do H Redowald, 11 do T Lavois, 1 do C Bolsar, 7 do Marie & Previllo, 1 do Thiele Bros & Co, 1 do C A Barrière & Co, 2 do Haggerty frères & Co, 100 colis de vin et articles divers à ordre.

POUR VERA CRUZ.

Jour de départ, MARDI, 1er février, à 8 heures du matin.

POUR VERA CRUZ—Ligne de la malle des Etats-Unis—L'excellent steamship TENNESSEE, doublé et chevillé en cuivre, commandant Thos Forbes, partira pour Véra-Cruz, ainsi qu'il est plus haut, à heure fixe, avec la malle des Etats-Unis. Pour fret ou passage, (jolis emménagements, chambres et entreponts), s'adresser à
C. B. PAYNE, 57, rue du Camp

Le TENNESSEE partira de la Nouvelle-Orléans, régulièrement, le 1er et le 15 pour Véra-Cruz, et partira de ce dernier port le 8 et le 22. 17janv

POUR NEW-YORK, VIA LA HAVANE.

Jour de départ, JEUDI 20 janvier, à 8 heures précises du matin.

Compagnie des steamships de la malle des Etats-Unis—POUR NEW YORK via la Havane—Le magnifique steamship EMPIRE CITY, Su marcheur, commandé J P Griffin, partira de son wharf, en face de la rue St-Joseph, à heure précise, avec la malle des Etats-Unis et les passagers.

Pour fret ou passage, s'adresser au bureau de la Compagnie, No 74, rue des Magasins.
S. L. VISSER & Co, agents
12 jan

POUR LA CALIFORNIE, VIA ASPINWALL, NAVY BAY ET PANAMA.

Jour de départ, JEUDI 20 janvier, à 8 heures précises du matin.

Compagnie de steamships de la malle des Etats-Unis—Le magnifique steamship EMPIRE CITY, Su marcheur, commandé, J.P. Griffin, partira de son wharf, en face de la rue St-Joseph, à heure précise, pour Navy Bay. Il se relèvera à la Havane, avec le steamship GRANADA de la malle des E. U. et, à Panama, avec le GOLDEN GATE, nouveau steamship de la Compagnie de la malle du Pacifique.

Pour des billets pour tout le voyage, s'adresser au No 43, rue Natchez.
ARMSTRONG, HARRIS & Co
12 jan

BRAZOS SANTIAGO.

Jour de départ, VENDREDI, 21 janvier, à 8 heures A. M.

Compagnie de steamships du Sud—Ligne de la Malle des Etats-Unis—Pour Brazos Santiago via Indianola—L'excellent steamship GENERAL RUSK, doublé en fer, capt. Robert Smith partira ainsi qu'il est dit plus haut, avec les malles des Etats-Unis. Pour fret ou passage, jolis emménagements, s'adresser à bord, ou à
C. B. PAYNE, No 57, rue du Camp

Le fret ou les marchandises sèches, non compris le drawback, sera dorénavant de vingt cents par pied. 7jv

POUR LES ATTAKAPAS—Via PLAQUEMINE.

Jour de départ, tous les MARDIS à midi.

Le bateau à vapeur CERES, capitaine J. J. Labarthe, bien connu aux Attakapas, est actuellement prêt à recevoir du fret pour St-Martinville, New Iberia, Jeanerette, Charenton, Franklin, Centreville, Pattersonville, et tous les ports intermédiaires. Tout ce qui lui sera confié sera traité avec soin et ponctualité. Le soussigné profite de l'occasion pour remercier cordialement le public et ses amis de la confiance qu'ils lui ont témoigné jusqu'à ce jour, et pense, en redoublant de soins, d'en mériter la continuation.
J. J. LABARTHE. 5 janv—J

POUR LE HAVRE—Le navire paquebot LEMUEL DYER, 1ère classe, capt. Ward, partira sous peu. Pour reste du fret, s'adresser à
12 jan BAXTER, LOVELL & Co.

POUR GENES—La barque américaine GENERAL COBB, 1re classe, capt. Haskill, partira sous peu. Pour fret de 450 balles de coton, ou 150 boucauts de tabac, s'adresser à
5 janv BAXTER, LOVELL & Co.

POUR LE HAVRE—Le navire américain HARVEST QUEEN, 1re classe, capt. S. P. Mausses, partira sous peu. Pour reste du fret, s'adresser à BAXTER, LOVELL & CO. 15déc

POUR GENES—Le navire américain F. W. BAILEY, 1re classe, capt. Kapeman, partira incessamment. Pour reste de fret, s'adresser à
16 déc BAXTER, LOVELL & Co

ST PETERSBOURG — Le nouveau navire américain GREENWOOD, 1re classe, capt. Vason, prenant son chargement pour le susdit port. Pour fret de 1000 balles de coton, s'adresser à
BAXTER, LOVELL & Co.

Pour passage, excellents emménagements, s'adresser à bord, poteau 47, de district. 8 jan

GENES—Le navire américain GEN. COBB, 1re classe, capt Haskett, partira sous peu. Pour fret de 450 balles de coton, ou 150 boucauts de tabac, s'adresser à BAXTER, LOVELL & Co

LIVERPOOL—Le navire américain E. C. WINTHROP, 1re classe, capt Redville, partira bientôt. Pour fret de 400 balles de coton, s'adresser à BAXTER, LOVELL & Co

BREME—Le navire brêmois UHLAND, 1re classe, capt Lahusen, partira sous peu. Pour fret de coton, etc. etc., s'adresser à
5 janv BAXTER, LOVELL & Co

A PARTIR de ce jour, et d'un commun accord, nous changeons notre raison sociale de "PAUL JUGE FILS & Co," établie en cette ville depuis le 1er février 1849, en celle de PAUL JUGE, FASSY & Co.

PAUL JUGE FILS,
CESAIRE FASSY.

Nlle-Orléans, 1er janvier 1859. —

Dès aujourd'hui nous continuerons comme par le passé et sous notre nouvelle raison sociale, le même genre d'affaires.
PAUL JUGE, FASSY & CO.,
1erjanv—6mo 27, rue St Louis

KIRSCH—50 caisses kirsch, Concentré Leuenberger en magasin et à vendre par
GRATIAA, COMMAGERE & CO.,
20déc 29 rue de la Douane

FROMAGE—60 caisses fromage Western Reserve à vendre par GALLOGO & PASCAL
30déc 57 et 56, Vieille Levée

HUILE—1500 paniers huile d'olive, en débarquement de la barque Alabama, de l'Anse, à vendre par PIAGGIO & VIOSCA Jr.
11janv 9 rue Conti

MIEL—10 tierçons du meilleur miel de Cuba, venant d'être reçus par le brick A A Chapman; arrivé de la Havane, en magasin et à vendre par
LABORDE & XIQUES,
No 3, Nlle Levée
29 déc [illegible]

EN magasin et à vendre par le soussigné—80 barriques vin vieux pour famille, de 1856; 30 quarts Cognac Vve Lassus 1855; 10 do do Lussac père et fils, 1838; 4 pipes genièvre de Hollande; 150 gallons genièvre de Hollande en demijeannes de 5 gallons chaque. PAUL LACROIX,
29 déc 12 rue Toulouse

HUILE D'OLIVE, Vermicelli—1000 paniers huile d'olive Ressiguié, 25 boucauts; 100 caisses vermicelli d'Italie; 100 de [illegible] reçus récemment et à vendre par LANATA FRERES,
16 janv 9 et 11, rue Jefferson

MORUE—[illegible] caisses 20q1 boucauts, 20q4 barils, à vendre par GALLOGO & PASCAL
30déc 56 & 58 Vieille Levée

POMMES de terre—[illegible] barils pommes de terre du Nord, yeux rouges, convenables pour plants, à vendre par GALLOGO & PASCAL
30déc 57 et 58, rue Vieille Levée

DE MEURTHE—BEURRE—12 caisses du 12 bouteilles [illegible] de cet excellent beurre, à vendre par QUEYROUZE & LANGSDORFF,
8janv 13 et 15 rue St Louis

AMUSEMENTS.

Théâtre d'Orléans.

MARDI, 18 janvier 1859.

Il Trovatore, grand opéra de Verdi.

JEUDI—Seconde représentation, Les Dragons de Villars, opéra en 3 actes, de Maillard.

On commencera à 7 heures.

Théâtre des Variétés

MARDI soir, 18 janvier 1859.

Pour Gentlemen, comédie....Par de deux espagnol, par Mlle Gale et Jackson....The people's Lawyer.

Prix d'entrée—1ères et 2 des, et parquets, 75 cents; loges (aux troisièmes, seulement pour les personnes de couleur) 50 cents; galeries, 25 cents; loges particulières, $5.

Le contrôle est ouvert, tous les jours, de 10 à 4 heures.

AVIS.—Les portes s'ouvrent à 6 heures et demie. Le spectacle commence à sept heures.

Théâtre St Charles

MARDI soir, 18 janvier 1859.

Macbeth, tragédie de Shakespeare—M. E. Booth et Mlle Fanny Morant rempliront les principaux rôles....Le spectacle se terminera par Jenny Lind, vaudeville.

AMPHITHEATRE ET MUSEE DE SPALDING & ROGERS.

Coin St-Charles et Commercial Place.

CIRQUE DE LA Nlle-ORLEANS.

EQUITATION, ACROBATES et GYMNASE—Spectacle amusant tous les soirs et le SAMEDI A MIDI.

ALEX MONTARG, le squelette vivant, est au Musée. Mlle LOYALE, de Paris, débutera samedi à midi.

Entrées—A l'amphithéâtre	50 cents
Au muséum	25 "

LES CAMPBELL.

Sont maintenant au MASONIC HALL, rue St Charles.

TOUS LES SOIRS.

Ils joueront tous les soirs jusqu'à nouvel ordre. Troisième semaine des célèbres ORIGINAL CAMPBELL MINSTRELS de RUMSEY ET NEWCOMB. INSTRUMENTS EN CUIVRE et TROUPE DOUBLE.

Dix-huit artistes sans rivaux—Chansons et danses nouvelles tous les soirs.

La troupe la plus nombreuse du monde.

Les portes s'ouvrent à 7 heures.—Le spectacle commence à 7 heures et demie.

PRIX d'entrée, 50 cents.
10janv P. A. CLARK, agent.

Musée de Vannuchi,

Rue St-Charles, No 167.

OUVERT DE 10 HEURES A. M. A 10 HEURES P. M.

Arrivée des Mozart Minstrels—Dix artistes distingués.

Le Signor Vannuchi a l'honneur d'annoncer au public qu'il a engagé les célèbres MOZART MINSTRELS qui débuteront ce soir, JEUDI, 9 du courant, sous la direction de M. E. Bowne.

Outre cette nouveauté et la magnifique collection de FIGURES DE CIRE mues par la machine, il a engagé, pour quelques temps, le colonel SLYMAKER qui exhibera au Musée les Trois merveilleuses Curiosités, Mlle LIZZIE HARRIS, âgée de 24 ans, de taille de 3 pieds 3 pouces, pesant 650 livres, son bras ne mesure 2 pieds de circonférence et sa taille 6 1/2 pieds de tour.

Sa sœur Mlle LAURA HARRIS, de 16 ans, sa taille est que de 32 pouces. Cette enfant est remarquablement faite et très intelligente.

LE GEN. TOM LITTLEFINGER, a 18 ans; sa taille est de 30 pouces, et il pèse 24 livres.

Prix d'entrée, 50 cents. Pour les enfants, moitié prix. Le Musée est ouvert tous les jours, de 10 heures. A. M à 10 heures P. M.—Il y a spectacle les samedis et les jours de fête, à midi.—Programme nouveau tous les soirs—Voir les petites affiches.
9 déc

Bal des Odd Fellows.

Bals de Société, parés et masqués, donnés par les jeunes gens.

Une série de QUATRE BALS aura lieu les soirs suivants :

Premier de la série,	vendredi,	21 janvier 1859
Deuxième do	vendredi,	4 février 1859
Troisième do	vendredi,	18 février 1859
Quatrième do	mardi (mardi gras)	8 mars.

Les messieurs qui désirent souscrire à ces bals doivent s'adresser au secrétaire, au bureau de la salle de bal. Entrée dans la rue du Camp.

Les demandes de billets d'invitation pour dames doivent être adressées au secrétaire, avec les noms et résidences.

Les Directeurs se réuniront tous les jeudis soir, à 7 heures, au bureau de la salle de bal.

Aucune Dame ne sera admise sans un billet d'invitation approuvé par les Directeurs.

Toutes les personnes masquées seront priées de se démasquer avant d'entrer dans la salle de bal.

Il ne sera émis aucun billet d'invitation pour Dames après la dernière assemblée des Directeurs, laquelle aura lieu le soir qui précédera chaque bal.

Il ne sera livré aucun billet d'invitation pour les messieurs qui ne payeront pas leurs billets ou aux souscripteurs le soir des bals. 10j—anbm

Premier Bal d'Enfants.

DONNÉ PAR LE Prof. J. VEGAS

A L'ODD FELLOWS' HALL.

Le Prof. VEGAS annonce respectueusement à ses amis et au public en général, que son premier BAL D'ENFANTS sera donné

MARDI, 18 JANVIER 1859,

A L'ODD FELLOWS' HALL.

Le Bal commencera à 7 heures et demie et continuera jusqu'à 11 heures; après quoi le Bal des adultes commencera.

Prix d'entrée:

Dames et demoiselles qui ne sont pas élèves,	Gratis.
Messieurs	$1 00
Jeunes gens de 12 ans ou plus	50
Demoiselles et garçons (élèves)	Gratis.

Les dames et les demoiselles désirant obtenir des invitations, sont priées de faire connaître leurs noms et leurs résidences au secrétaire, au bureau de la salle de bal, ou au Prof. J. Vegas, à l'Odd Fellows' Hall.

Positivement, aucune invitation de dame ne pourra être obtenue le jour du bal.

On peut se procurer des billets de messieurs dans la salle, dans les magasins de musique et au contrôle le soir du bal.

Personne ne sera admis s'il ne présente son billet à la porte. 7janv—18 jan

Découverte d'une nouvelle science.

MAGNETISME MEDICAL.

TRANSMISSION DU FLUIDE HYDRO-MAGNETIQUE.

Guérison certaine des maladies chroniques, dites incurables, Paralysie, Epylepsie, Rhumatismes, Affections du cerebellum, et en général toutes les Affections nerveuses, sanguines et musculaires.

Mlle Robardet,

Rue Toulouse, 89, entre Royale et Bourbon,

Transmettra le fluide odique aux dames, sous la direction spéciale d'un professeur franco-américain. Les messieurs seront sous les soins directs du Dr J. BOUDRY.

Opérations de 9 heures du matin à 5 heures du soir, à l'office, rue Toulouse, ou chez les personnes qui le désireront.

Lectures avec démonstrations, tous les soirs de 5 à 8 heures—Admission 50 cts.

Mlle Robardet continuera, comme par le passé, ses consultations comme somnambule, sur les recherches et les maladies.

N. B.—C'est la théorie du célèbre Dr Hale mise en pratique. 21 dec—1m

Académie de danse de M. J. VEGAS, Au Odd Fellows Hall.

LE Prof. J. VEGAS annonce respectueusement à ses amis et au public en général que son ACADEMIE DE DANSE sera ouverte, pour la saison, au Odd Fellows Hall, le 16 novembre. Il espère obtenir un patronage aussi libéral que par le passé.

Jours de leçons pour les enfants: les mardis, jeudis et samedis, de 4 à 6 heures P. M.

Classe pour les Messieurs: les lundis, les mercredis et les samedis, de 7 à 10 heures P. M.

Classe pour les Dames: les mardis, les jeudis et les samedis, de 10 heures à midi.

Exercices tous les mercredis pour les Dames et les Messieurs.

M. Vegas enseigne à ses élèves le célèbre *Quadrille de l'Empire*, arrangé par le Congrès de Professeurs de Danse, à Vienne.

Les BALS TRAVESTIS D'ENFANTS auront lieu une fois par mois, comme auparavant.

Pour les conditions, s'adresser au Prof. VEGAS, au Odd Fellows Hall, ou au magasin de musique de M. L. GARCI, No 94, rue du Canal. 16nov—4m

ACADEMIE DE DANSE,

198............RUE CARONDELET............198

M. et Mme ANGELINA, de retour à la Nouvelle-Orléans, ont r'ouvert leur Académie de Danse au No 98, rue Carondelet. Les classes d'enfants auront lieu les mardi, jeudi et samedi, de 4 heures à 6 heures du soir. M. Macarty tiendra le piano.

M. et Mme Angelina enseigneront à leurs élèves les danses qui ont aujourd'hui le plus de vogue à Paris, à Londres et dans les autres capitales de l'Europe. 16 nov—

DEMANDE D'AGENTS.

ON demande de bons agents dans chaque ville et comté des Etats du Sud, pour vendre la patente d'une invention récente qui porte le nom de "Thief-Detector, or Burglar Alarm. (Pour découvrir les voleurs.) Les personnes qui désirent avoir l'agence, doivent pour obtenir le droit de cinquante à cinq cents piastres. En recevant $6 00, le soussigné enverra aussitôt par la malle un specimen du "Thief Detector," et donnera des détails complets relativement à l'agence et à l'usage de l'article. C'est une chose simple et durable qui devrait être dans toutes les maisons. On demande aussi des agents pour vendre un précieux livre de "publications récentes." On y trouve une infinité de renseignements utiles qui valent dix fois plus que le prix d'achat. L'ouvrage est intitulé "Jackson's Commercial Cyclopedia of Useful and Profitable Knowledge." Chaque exemplaire coûte deux piastres, et on le fait parvenir à l'acheteur par la malle dans n'importe quelle partie du pays.

A vendre plusieurs patentes de date récente, pour tonnerres en cuivre, etc. On demande des agents. S'adresser (et mettre dans la lettre le timbre pour la réponse) à H. W. R. JACKSON, au bureau de poste, boîte J, 26, Nouvelle-Orléans, Louisiane.

P. S. Chaque maître de poste recevra un exemplaire du susdit livre, moyennant une piastre et cinq timbres de trois cents. Les livres sont fournis aux agents et aux maîtres de poste à raison d'une piastre et quinze cents l'exemplaire, en gros.
3 nov—3m 1re p

COSTUMES DE BAL.

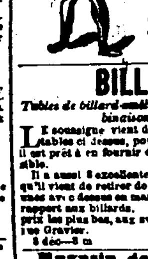

Mme GROUX, 112, Conti, entre Dauphine et Bourbon, informe ses clients et le public qu'ayant augmenté son assortiment, elle peut fournir les costumes les plus élégants, dominos, masques, &c. Elle a reçu choisi ellemême à Paris. Elle a des costumes dans tous les genres et tous les styles, et ses prix sont modérés. Les costumes pour dames, velours et satin brodés, sont fort riches.

Mme Groux a un cabinet de toilette pour les dames. Elle travaille aussi sur commande.
Mme GROUX
1jan—3m 112, rue Conti

BILLARDS.

Tables de billard améliorées et coussins de combinaison de Phelan.

LE soussigné vient de placer dans ses salles les tables ci-dessus, pour lesquelles il est agent, et il est prêt à en fournir dans le plus bref délai possible.

Il a aussi 2 excellentes tables de seconde main, qu'il vient de retirer de ses salles, dont quelques-unes avec dessus en marbre, ainsi que tout ce qui a rapport aux billards. Ces objets sont en vente aux prix les plus bas, aux salles de billards du Sud, 105 rue Gravier.
3 déc—3 m M. M. MILLER

Magasin de Cigares Ne Plus Ultra.

Encoignure St-Charles et Gravier,

TENU PAR E. RODRIGUEZ.

CONSTAMMENT en magasin, les marques de premier choix de la Havane, telles que Cabañas, Carbajal y Carbajal, Partagas, Figaro, Intimidad, Regalidad, Meridiana, Sol, Washington, Know Something, El Valor de la Ramos, Cervantes, Escoces, Tovama, Louisa Miller, &c. &c.

Egalement—Tabac à fumer et à chiquer, à vendre en gros et en détail. 3 nov—1an

C. & E. ROLLING,

SUCCESSEURS DE P. ROY,

Marchands de groceries en gros et en détail, Marchands de vins, liqueurs étrangères et du pays, No 40 RUE DE LA VIEILLE-LEVÉE, Entre Bienville et Conti,

Nouvelle-Orléans. 2 nov—1an v et e

C. & E. ROLLING,

SUCCESSEURS DE P. ROY,

Marchands de groceries en gros et en détail Marchands de vins, Liqueurs étrangères et du pays, No 40, rue de la Vieille Levée, Entre Bienville et Conti.

Nouvelle-Orléans. 2 nov—eamp

BOBBE & BRIHAN,

AGENCE DE RECOUVREMENTS

Pour les Comtés OPELOUSAS ET ATTAKAPAS.

Références—*Nouvelle-Orléans*.

HELLOCO, BOBLON & Co,
A. ROCHEBY & Co,
LOUIS CHAUBET.

Résidence—à Opelousas.

CHANDELLES—[illegible] caisses [illegible], à vendre par
TH BAILLY BLANCHARD & Co.

Agence de manufacturé de la Virginie.

Nous avons en magasin et nous continuons à recevoir directement des manufactures de la Virginie, une grande variété des célèbres marques de tabac manufacturé, que nous offrons au commerce à des conditions avantageuses.

Notre stock aussi complet que varié comprend en livres, demi-livres, 5 s, 10 s, et 12 s, de toute qualité et de tout prix, avec diverses qualités fantaisie dorées et enveloppées de feuilles de plomb.

Seuls agents pour le tabac à priser breveté de Roome—fort assortiment en magasin.

Aussi—Seuls agents pour le célèbre tabac à chiquer et à fumer de Bogg.

Nous invitons les acheteurs à visiter notre stock avant de s'adresser à ailleurs.
MILLER, BURTHE & Co,
3janv—6mo 68 rue de la Commune

LAIT ANTEPHELIQUE

Le vrai dont les effets soient incontestables. Plus de rides, plus de taches de rousseur, régénération de la peau et du teint, par le seul et véritable LAIT ANTEPHELIQUE de chez Henriques.

AVIS.

On a annoncé sur l'Abeille une soi-disant préparation soi-disant connue depuis longtemps... L'analyse de cette composition m'a prouvé que les substances qu'elle contient n'ont aucun rapport avec le composé de mon LAIT ANTEPHELIQUE, et je préviens les dames et le public en général, qui ont depuis un grand nombre d'années apprécié les heureux résultats obtenus par ma préparation, de ne pas se laisser tromper. [illegible]

Le véritable se vend toujours chez F. F. HENRIQUEZ, Encoignure St Louis et Remparts.
ED. GUILLOT, 148 rue Royale.
J. WRIGHT & Co. 21 et 151, rue Chartres

AUX FAMILLES. SIROP BALSAMIQUE ET PECTORAL

Le Sirop Balsamique et Pectoral qu'obtient le sirop Balsamique et Pectoral, nous portent à le recommander à toutes les personnes affectées de maladies de poitrine, catarrhes et irritations de la gorge et de la poitrine, rhumes, enrouements, esquinancie, coqueluche, phthisie, pleurésie, crachements de sang, etc. Il est souverain aussi pour les affections de la peau, [illegible]

Son goût agréable, joint à ses propriétés incontestables le font préférer à tous les autres sirops employés dans les mêmes cas.

Le Lait Antéphélique, la Poudre Végétale, le Sirop d'Huile de Palma-Christi, dont les effets sont vraiment sûrs et déjà connus, se trouvent dans la pharmacie de Enc. Remparts et St Louis
6 oct

Compagnie d'Assurance du Star.

No 22, rue St. Charles.

A UNE assemblée de la Direction tenue le 3 juin 1858, il a été résolu, avec l'autorisation des actionnaires, qu'à partir du 1er juin courant le net produit provenant des primes acquises sera également partagé entre les actionnaires, et ceux qui assureront dans cette compagnie après déduction faite de 10 pour cent pour le crédit des actionnaires et 10 pour cent comme le requiert l'Art. 5 de la Charte pour la formation d'un fonds de réserve.

Il a été également résolu qu'un retour de 10 pour cent sur les primes sera fait comme par le passé aux assurés.

Tous dividendes déclarés seront payés au comptant, la compagnie n'émettant pas de scrips.

Par ordre de la Direction.
PLACIDE FORSTALL, président.
E. DE BUYS, secrétaire.

Directeurs :

Placide Forstall,	P. A. Giraud,
Wm C. C. Claiborne,	E. Bigeel
A. F. Elliot,	J. K. Beylle,
J. Pleasan,	G. H. Chapiste.
W. Logan.	4 juin...1an

OLYMPE & Co.,

No 32, rue de Chartres, encoignure Douane.

Madame OLYMPE a l'honneur d'annoncer aux dames qu'elle vient d'arriver de Paris avec un joli choix de marchandises toutes nouvelles, provenant des meilleures maisons de Paris; elle fait aussi savoir que les personnes, les plus nouveaux patrons de robes, bournous, de manteaux et de basques en tricot, venant dans sa maison.
OLYMPE & Co,
15 déc— 34, rue de Chartres

Mlle Eudoxie Gaillopé

151, rue Bourbon, entre St Pierre et Orléans,

VIENT de recevoir, pour les fêtes, outre ses chapeaux, broderies valenciennes; lingerie confectionnée, pour dames et enfants: robes de baptême; grand assortiment de coiffures, montures, fleurs, Berthes, pèlerines pour toilettes de bal.

Une demoiselle est spécialement chargée des fleurs, ce qui permet de prendre toutes commandes et arrangements à très bas prix. Les dames sont invitées à se convaincre par elles-mêmes que leurs ordres seront exécutés dans le plus bref délai et à des prix très modérés.
22 déc—1m

Mlle AGLAE LEMAITRE

Rue Royale, 201, entre Ste-Anne et Dumaine

VIENT de recevoir un grand assortiment de modes et nouveautés, choisies avec soin dans les premières maisons de Paris.

—Ces marchandises se recommandent par leur fraîcheur et la modicité des prix auxquels elles sont livrées. On trouvera aussi au No 301 rue Royale

DES PARURES de Bal et de mariée et des chapeaux pour dames.

—Mlle Aglaé Lemaître remplit aussi, dans le plus bref délai possible les commandes de la campagne.
23 déc—30

Madame P. ALBERT

De retour à la Nouvelle-Orléans, a l'honneur d'informer les dames de la ville et de la campagne qu'elle vient de recevoir par les derniers arrivages de France, un grand choix de MARCHANDISES DE HAUTE NOUVEAUTE.
Encoignure Royale et Bienville. 13nov—3m

AUX DAMES DE LA NOUVELLE ORLEANS.

AVIS ESSENTIEL.

LE confiseur de la rue Conti, 105 et 107, prévient les Dames qu'il débite un grand assortiment de bonbons, pour les fêtes, un choix beaucoup plus choisi, qu'il vient de recevoir de Paris. Tous ces bonbons, figurés et fabriqués avec un soin tout particulier, se recommandent par la qualité de leur parfum et leur bon travail.

Ils ne diffèrent pas de prix et se vendent toujours à 40 cts. P. MANRY,
28oct—4 Rue Conti 105 & 107

BIJOUTERIE.

LOUIS MUH

AYANT rafraîchi son assortiment déjà considérable pour donner une bonne occasion à sa nombreuse clientèle et au public de trouver un ASSORTIMENT COMPLET au MEME ESCOMPTE de 10 pour cent sur les diamants et l'argenterie, 15 pour cent sur la bijouterie et 20 pour cent sur le plaqué, jusqu'au 1er mai prochain, époque à laquelle il a l'intention de VENDRE TOUT SON FOND à UN GRAND SACRIFICE pour se retirer des affaires.

Il est inutile d'énumérer les articles, car son établissement est bien connu comme ne renfermant que des articles de première qualité de 14, 16 et 18 karats—Les personnes qui désirent acheter de la Bijouterie commune n'ont pas besoin de venir à son magasin où ils ne trouveront que des bijoux de première qualité et à des prix extraordinairement BAS au No 41, rue de Chartres.
27 nov—3m LOUIS MUH.

Vente de nègres

Le soussigné a à vendre environ 300 nègres de la Virginie et du Maryland qui viennent d'arriver—nègres de champ, ouvriers, domestiques de toutes sortes, etc. Il renouvellera son personnel par tous les arrivages de la saison. Son établissement est situé rue Baronne, 54, 2e rue à l'ouest de l'hôtel St-Charles, entre Gravier et Commune.
2 déc—au 30 juin WALTER L. CAMPBELL.

Toiles pour le commerce de la ville.

REÇU par les derniers arrivages de Liverpool, un approvisionnement général de toiles et de cotons, comprenant toiles d'Irlande, gingas fil, mouchoirs batiste, toiles imprimées, toiles à draps, damas, nappes, serviettes, toile pour taies d'oreiller, coutils devants de chemises de fantaisie, long lawns, d'après, ducks, toiles de Hollande, toiles écrues et de Blaze, toiles Planteurs, chemises, toile écrues et blanche pour moustiquaires, mousselines suisses, gingas Union et coton, burlaps, ginghams, robes de mousseline imprimée, cotonnades, couvertures, &c.
O. B. GRAHAM,
A vendre par No 96, rue Gravier
12 janv

Marchandises en Douane, pour le marché du Mexique.

COMPRENANT Platillas, Britannias, Creas, Estopillas, Silesias, Cambrais, Russie pour draps, Checks de fantaisie, Satins, Victorias, Lastings, Dionnes, Mousselines imprimées, Mousselines suisses, Imperiales, Madapolams, Mouchoirs imprimés, Mouchoirs de Vérone, Bay, lins, Fil en pelottes, fil en bobines, Cotonnades, Listadoes, &c.
O. B. GRAHAM,
A vendre par No 96, rue Gravier
12 janv

EAU-DE-VIE—235 futailles eau-de-vie en demi, quarts et huitièmes, des marques suivantes :

J H Godard,	Pn Godard & Co,
M Castillon,	A Lagrange & Co,
A Boucolot & Co,	Raynal & Alusse,
P Ribart,	Ch Rivière,
S Dumeries,	Serraneed fils,
Hivert Pellevoisin,	J J Dupuy,
Coutée & Martin,	Lafontaine,

A vendre, sous les clefs de la douane, par
EUG ROCHEREAU & Co,
15 jan—8 17 & 19 rue St-Louis

SARDINES à l'huile—75 caisses sardines demi et quart de boîtes, des marques A Camp et Coutée & Martin, à vendre par EUG ROCHEREAU & Co,
14janv 17 & 19 St Louis

VIN rouge en caisses—750 caisses vin rouge St-Julien et A Souffron, 12 bouteilles, à vendre par EUG ROCHEREAU & Co,
15 jan—8 17 et 19 rue St Louis

PORTO ET SHERRY—15 barils Portwine Royal Company
30 barils Sherry, A vendre par
EUG. ROCHEREAU & Co,
15 janv—8 17 et 19, rue St-Louis

WHISKY—100 barils whisky Wilshire, à vendre par VOORHIES, GRIGGS & Co.,
28 déc 15 rue Tchoupitoulas

IMPORTATION directe—Café Java jaune et vert—En débarquement du navire Nederland, de Rotterdam;
75 sacs café jaune,
75 do vert, à vendre par
QUEYROUZE & LANGSDORFF,
18 déc 13 et 15 rue St-Louis

POMMES de terre—300 barils pour plans, ex navire Jas Montgomery, à vendre par
A CHOPARD & Co,
13 jan 14 rue Poydras

POMMES—50 barriques de choix en bon ordre pour expédier.
A vendre par A CHOPARD & CO,
13 jan 14 rue Poydras

ALFENIDE.........ALFENIDE.

LES soussignés informent leurs amis et le public en général qu'ils viennent de recevoir par le Golden Eagle, un très grand assortiment de couverts de table en alfénide. G. COPPENS & Co,
8janv 20 rue Chartres.

A LETTRE par le navire Louisa, chocolat de Marseille: 300 caisses savon de Castille.
C CAVAROC & Co,
3 jan—8 146 rue Royale

FROMAGE—300 caisses fromage de Hollande à vendre par VOORHIES, GRIGGS & Co,
15 rue Tchoupitoulas

Avis aux Dames.

280, Rue Royale, entre Dumaine et St Philippe.

CORSETS DE L'IMPERATRICE

Le seul corset qui a reçu la médaille d'or à la dernière exposition universelle de Paris. Mme [illegible], de Paris, [illegible] les théâtres de la ville [illegible] et bon goût [illegible] CORSETS, [illegible], dont la réputation est si grande à [illegible] MADAME BANDEAU [illegible] pour dames, enceintes et pour nourrices, corsets pour relevés de couches, brassières, épaulettes, grâce pour enfans, bas lacés pour varices, ceintures [illegible] de messieurs et médecins.

Tous les objets portent le cachet de la maison afin d'éviter la contrefaçon. 14 déc

FABRICANT DE BILLARDS, DE TOUS GENRES.

H. ANTOGNINIS,

Rue Conti, 12 et 14,

Entre Chartres et Vieille-Levée, Nlle-Orléans

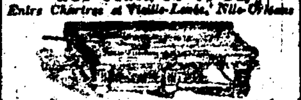

BILLARDS ronds et ovales, billards carrés de toutes grandeurs avec dessus en marbre et en bois; bandes à billard, le seul emploi pour jouer indistinctement, sur le même billard, la Poule et la Partie,—Assortiment complet de tous les articles qui concernent le billard—Fabrique la gomme élastique pour bandes de billards, aussi les Pianos noirs, Bagatelle, Raquettes, Billes et Quilles pour ten-pin-alley, jeu de loto, etc., etc.

Fourneaux économiques portatifs et bâtis sur place, avec dessus en fonte ou en faïence.

Bois de noyer à vendre. 20déc

RICHARD & Co., Fabricants de billards

RUE CONTI, No. 46,

Entre Chartres et Passage de la Bourse,

ONT l'honneur de prévenir leurs amis, les marchands commissionnaires, et le public en général, qu'ils viennent d'acheter le fonds de billard, d'Auguste Jobard, et ont transféré le magasin à l'ancien établissement de billards au No 46, rue Conti, entre Chartres et Passage de la Bourse, et qu'ils peuvent, dès à présent, remplir avec la plus grande exactitude, les ordres qui leur seront adressés, et n'épargneront rien pour se rendre dignes de la haute réputation que cette ancienne fabrique s'était acquise parmi ses clients. Etant en rapport avec plusieurs maisons d'Europe, ils seront à même de fournir un assortiment complet d'articles de billards, tels que :

Tapis d'Elbœuf, bandes en caoutchouc de la dernière perfection, billes, queues, procédés, poches, paniers et billes de poules, &c., &c. Aussi boules de Gaïlias pour le ten pin alley, quilles, lotos et cartons, le tout aux prix les plus modérés.

Les personnes de la campagne qui voudront bien les honorer de leur confiance, n'auront qu'à leur adresser leurs demandes qui seront promptement exécutées.
RICHARD & Co.
7déc No 46, Conti.

J. MENARD.

181 Vieille Levée, entre Hôpital et Quartier.

Graines fraîches de jardinage de la nouvelle récolte.

PRIX FIXE.

Reçu par le navire Bamberg, du Havre—Choux pommé, 10 variétés; laitue pommée, 7 variétés; navets 4 variétés; radis, 4 variétés; choux-fleur; choux de Bruxelles; choux raves; choux rouge; ch aux avet Routabaga; bettera ve courte rouge; betterave longue rouge; bette blanche ou carde; betterave champêtre; carotte demi longue; carotte courte hâtive; persil; cerfeuil; requette; mâche ou doucette; céleri plein, panais; salsifis; oignon; cresson large feuille; scorsonère; moutarde brune; moutarde blanche; pois wanbington; gourganes ou fève de marais.

Un assortiment de graines et oignons, et griffes de fleurs.—Attendu prochainement par le navire Odessa, un autre envoi.

Une grande quantité de très beaux néfliers du Japon, un bel assortiment d'arbres fruitiers greffés sur sujets du pays, une grande variété de plantes et d'arbustes de serre et de pleine terre, près de 200 variétés de rosiers de premier choix. Le tout à vendre à son établissement d'horticulture, Chemin de Gentilly, quatre îlets après la rue St Jean, à des prix très modérés. Les ordres laissés à son magasin de graines seront remplis avec soin et promptitude.

P. S.—Quelques personnes font courir le bruit que j'ai l'intention de quitter le commerce des graines; cela est faux. Les graines que je reçois sont comme par le passé faites exclusivement pour mon magasin, m'a facturées pour la récolte de 1859 sont rendues en France pour les cultivateurs puissent choisir leurs porte-graines qui ont besoin d'être préservés du froid pendant l'hiver.

B. DOUR,

MARCHAND DE GRAINES,

22, rue Conti, Nlle-Orléans,

VIENT de recevoir par les steamers Black Warrior et Cahawba, du Nord, et par le navire Johannisberg, du Havre, un assortiment complet de graines de jardinage, fourragères, etc., telles que:

Artichaut	Laitue blonde pommée
Asperge,	do brune de Hollande
Betterave ronde rouge	Romaine blonde maraîchère
do longue	
do grosse rouge à salade	Moutarde
do blanche sucrée	Navet plat blanc d'Allemagne
do à collet vert	
do grosse disette	do couronne rose
Chouffeur, les choix	do long blanc des vertus
Chou gros cabus	
do hâtif pour le printemps	do grosse rave ou Rutabaga
Carotte courte rouge	Rutabaga ou chou navet
do demi-longue	Choux navet endosse à terre
do longue orange	do de Suède
do blanche à collet vert	Ognon rouge et de Bellevilde
Céleri plein blanc	Oseille large de Belleville
do à côte large	Panais rond
do tendre gros	Persil simple et frisé
do hâtif blanchissant	Poireau gros court de Rouen
do rave ou céleri navet	Poirée à carde blanche
Cerfeuil commun	Pois royal nain
do frisé	do de Washington et plusieurs autres qualités
Chicorée frisée fine d'Italie	
do fine de Meaux	Radis rond, demi-long
do Scarole large feuille	do long noir, blanc et jaune
Cresson de fontaine	
do alénois large feuille	Roquette, salsifis
do frisé	Scorsonère
Epinard de Flandre, large feuille	Trèfle blanc et rouge
	Graines pour les oiseaux
Laitue grosse impériale	constamment en main.
do do Versailles	30 oct

A. BERNARD,

HORTICULTEUR,

126 rue de Chartres, près l'Hôtel St-Louis

Un assortiment complet de graines potagères et de fleurs; Dahlias, &c.

OUTILS D'HORTICULTURE:

Sécateurs, greffoirs, serpettes, cisailles, fleurs, plantoirs et déplantoirs, truelle, scie pour la taille des arbres, cisailles, pompes en cuivre pour serre, chatissures de jardin pour dames et pour hommes, seringues de jardin pour dames et pour hommes, pic et en poterie fine, enveloppes de bouquets en papier très élégantes, pour bouquets de mariées et autres. Terre à l'eau de Lauriers, etc.

1200 Camellias, Azalées de l'Inde, Murayas, Primevères de la Chine, 9 espèces Magnolias; une collection de Rosiers du premier choix.

A. BERNARD informe les amateurs à venir visiter ses serres contenant 1800 vases fleurs et plantes exotiques recherchées et les plus rares, ainsi que ses pépinières de poiriers, pommiers, abricotiers, Rhin et autres, cepes, pêches, framboisiers de 4 saisons, 20 espèces de vignes recommandées les meilleures pour le climat de la Louisiane. Ces serres et pépinières sont situées sur le Chemin du Bayou St Jean, près l'établissement des Ursulines.

Insecticide vient,

Sans odeur, ne renfermant aucun principe vénéneux et pouvant être pris à l'intérieur, sans aucun danger, par l'homme, le chien, le chat, les volailles, etc.—L'Insecticide vient détruit les poux, les poux, les punaises, les moustiques, les chenilles, les cancrelats, les blattes ou ravets, les mouches, les mites, les fourmis, etc., etc.

Dépôt rue de Chartres, No 126, maison A. Bernard.

BOUQUETS de soirées et de mariées commandés quelques heures à l'avance, composés de fleurs les plus rares. 11 m

LUXIMON ROY, M. D.

Médecin et Chirurgien.

TRAITE TOUTES LES MALADIES DE L'ŒIL ET DE L'OREILLE.

GUERISON RADICALE

DE LA CECITÉ ET DE LA SURDITÉ

Dans tous les cas où l'organe n'est pas irrémédiablement détruit.

LE DOCTEUR ROY

Ex-membre des Sociétés Médicales de Paris, de Londres et de Calcutta.

Son expérience comme médecin et chirurgien, dans le traitement des maladies qui sévissent dans la vallée du Mississipi, jointe à une longue pratique dans les hôpitaux d'Europe, aussi bien qu'en Orient et dans l'Inde, le recommande pour le traitement de toutes les maladies qui affligent le corps humain.

Honoraires modérés et raisonnables: consultations gratis.

Bureau, No 103 (nouveau No) rue du Canal,

Dans les appartements de M. Mott, professeur de phrénologie. 31 déc—

La meilleure lumière au plus bas prix.

Lumière provenant de la graisse de cuisine ou de lard commune.

LA LAMPE FRANKLIN justement célèbre, PORTATIVE et ne FAISANT PAS DE FUMÉE, manufacturée à la Nouvelle-Orléans. Cette Lampe donne, avec l'emploi de l'huile ou de la graisse de la même belle qualité autant de lumière que la LAMPE SOLAIRE moyenne, à un quart meilleur marché, car elle contient moins d'une demi-bouteille et éclairera pendant dix heures ou davantage. Elle produit une jolie lumière, agréable même aux yeux faibles; il n'est pas nécessaire de la nettoyer souvent et il ne faut que des mèches de gros flanelle coton. Prix, $1 50 pièce. Il sera fait un escompte libéral à ceux qui achèteront par douzaine.
ARTEMON HILL, seul agent,
No 28 rue du Camp,
30 déc—3m Nouvelle-Orléans

CHALES! CHALES! CHALES!

LAZARE & LEVASSEUR.

Ont d'abord reçu le châle-burnous ou châle à double jupe pour toilette, soirée et sortie de bal et théâtre, l'article le plus nouveau et le plus élégant qui existe.

Aucun autre magasin en ville n'a cet article.

LAZARE ET LEVASSEUR,

Ont aussi reçu un assortiment de châles rondes—châles manteaux—châles noir, frangé en laine et en soie, qui ayant été achetés à la fin de la saison, sont meilleur marché qu'on aurait pu les vendre s'ils avaient été reçus plus tôt.

LAZARE ET LEVASSEUR

Prennent également la liberté d'appeler l'attention des dames sur leur choix de

Broderies

Telles que:

Mouchoirs brodés riches
Parures en Valenciennes
Cols et manches, dernier genre
Chemisettes jaconat et mousseline
Entredeux mousseline et jaconat

Tous ces articles sont vendus sans aucune époque d'égard pour le prix coûtant.
LAZARE ET LEVASSEUR,
4jv 8 et 10 rue de Chartres.

CHANDELLES patentées de Judd—En débarquement du navire Liberty, de New-York:
25 caisses assorties, blanches, rouges et vertes,
A vendre par QUEYROUZE & LANGSDORFF,
18 déc 13 et 15 rue St-Louis

Ancienne maison Vincent

Encoignure Royale et St-Pierre,

MM. DESBOIS & ROSSIGNAC ont l'honneur d'informer le public qu'ils ont acheté de J. Lefevre l'ancienne MAISON VINCENT qu'ils se proposent de remettre sur le bon pied du fondateur qui lui a valu à juste titre cette bonne réputation.—Pour cela, ils ont eu à faire de grandes acquisitions, et se sont assuré le concours d'un cuisinier des plus habiles qui sauront satisfaire toutes les personnes qui leur seront adressés, avec soin et exactitude.

Ces messieurs informent le public qu'ils ont UN LUNCH ouvert tous les jours.

Pièces froides en détail,	Banquets,
Punch au champagne,	Noces,
Repas de corps,	Bals et soirées.
	Chocolat et Café.

On demande deux apprentis. 4 nov—3m

Magasin d'habillements confectionnés.

No 1, Maison Pontalba, rue de la Vieille Levée, Surface de la Cathédrale

H. CHAMPAGNE,

MARCHAND-TAILLEUR,

A toujours en main un assortiment complet à la plus haute nouveauté d'après les dernières modes de Paris et de New-York.

Confectionne toutes commandes par les meilleurs ouvriers. 18 sept—1ab

Assortiment d'habillements de BOTTES, SOULIERS et CHAUSSURES

PROST & Co,

Magasin de gros de chaussures et d'habillements, No. 29, rue des Magasins, (entre les rues du Canal et Commune)

NOUVELLE-ORLEANS.

Les acheteurs de la campagne sont invités à examiner notre stock. 16 s—3m

JEAN AUGÉ

No 68, RUE DE CHARTRES, ENC. BIENVILLE.

MADAME AUGÉ, récemment de retour de France, a l'honneur d'annoncer à sa nombreuse clientèle et au public en général, qu'elle a choisi elle-même et avec le plus grand soin, dans les meilleures fabriques et magasins de Paris, les articles suivants qui seront vendus aux prix les plus modérés :

Parures complètes en jais;

Fleurs nouvelles confectionnées pour spectacles, bals et soirées;

Gants véritables Jouvin pour dames;

Peignes d'écailles fondées nouveauté;

Bracelets riches et demi-riches;

Un assortiment complet de Bobéchés françaises, anglaises et américaines;

Caves à liqueurs en palissandre incrustées et garnies en cristal;

Nécessaires garnis et sacs de voyage, de dames et messieurs;

Parfumeries supérieures, des premières maisons; Piquant, Violet, Gellée frères, &c. &c. &c. ...;

Véritable eau de Cologne de Jean Marie Farina;

Eau de Paris et d'Afrique, Elixir du Dr Pierre;

Le Régénérateur de Gellée Frères, crème de lys pour la peau, crème de concombre fraîche, &c., &c.

Il recommande sa nouvelle composition pour prévenir la chute des cheveux, les faire croître et embellir. Son blanc de perle et avantageusement connu.

Toujours en mains, un choix considérable de perruques, bandeaux, toupets, nattes, frisettes d'un genre nouveau fabriqués chez lui, ainsi qu'un grand assortiment d'ouvrages et bijouterie en cheveux, tels que bracelets, colliers, épingles, boucles d'oreilles de formes nouvelles et variées.

Deux salons de coiffure pour dames et messieurs. Leçons de coiffure. 7janv

Magasin de Tapis.

No 19, RUE DE CHARTRES,

LES soussignés viennent de recevoir d'Angleterre et du Nord un très-grand et riche assortiment de

TAPIS MEDAILLON, VELOURS, WILTON, BRUXELLES, TAPIS A TROIS PLIS,

Ingrains, tapis de Hollande,

Tapis chanvre.

TOILE CIREE, minces, moyennes et épaisses, à fleurs marbre et chêne.

Droguet, dessus de table de toutes les variétés,

Abat jour, paillassons de cacao et de Chine—à des prix bien au-dessous de ceux de l'année dernière.
18oct—6 A. BROUSSEAU & Co.

SCHIEDAM Schnapps etc.—100 caisses schnapps aromatisés de Wolfe de Schiedam

50 do de do do en 1/2 bouteilles

50 caisses genièvre Old Tom de Londres, de Gosland; 16 caisses vieux cognac

25 do Calhoun whisky de Sharpe & Co de Baltimore; 5 do Royal Windsor Bitters

25 do de marasquin

50 dame-jeannes de 5 gallons cognac supérieur.

A vendre par TH BAILLY BLANCHARD & Co,
12 jan—16f 30 Vieille Levée

EAUX-DE-VIE Cognac et Rochelle—175 futs en 1/4, 1/8 et 1/8 pipes, des marques de Louis Lebreton 1805; Risboret 1825; Julien Laferrière; Pellevoisin; G V Renard & Co; Arma Seignette, à l'entrepot et à vendre par
TH BAILLY BLANCHARD & Co,
12 jan—16f 30 Vieille Levée

SARDINES—200 caisses en 1/2 et 1/4 boîtes, des marques de Nantes et La Rochelle, à vendre par TH BAILLY BLANCHARD & Co,
12 jan—16f 29 Vieille Levée

CHAMPAGNE—50 paniers—bouteilles—Heidsick Piper, 50 do—1/2 do—do do
50 do—bouteilles—marque de l'Ancre de B & E Perrier, 50 do 1/2 do do do
10 do qualité supérieure, à vendre par
TH BAILLY BLANCHARD & Co,
12 jan—16f 30 Vieille Levée

BALS, SOIREES ET MARIAGES.

GIQUEL & JAMISON.

No 16 et 18, rue de Chartres,

VIENNENT de recevoir par le navire "Golden Eagle", du Havre, un magnifique assortiment d'articles convenables pour bals, soirées et mariages.

Robes organdie et mousseline 2 jupes 2 volants
Robes barège et tarlatane do do
Robes grenadine et mousseline soie do do
Mousseline suisse et tarlatane
Coiffures pour bals et pour mariées
Rubans et ceintures
Voiles dentelles et tulles pour mariées
Bas de soie et fil d'Ecosse brodés
Mouchoirs brodés
Evantails et garnitures pour gants
Foulards unis et imprimés pour robes
Cravates blanches et couleurs
Dentelles noires et valenciennes
Bandes mousseline suisse et festons
Chemises brodées et fil pour dames
Soieries unies toutes couleurs
Châles unis

AUSSI! AUSSI!

Un grand assortiment d'articles de nouveautés, de ménages et pour habitations. Ils invitent les personnes qui ont besoin de ces articles à venir examiner leur stock avant d'aller ailleurs.
GIQUEL & JAMISON.
11jv 16 et 18, rue Chartres

AVIS.

W. BODENHAMER, M. D., de New-York étant arrivé à la Nlle Orléans, se consacrera entièrement, comme par le passé, au traitement des maladies chroniques, particulièrement celles du boyau inférieur—les hémorroïdes, la constipation, les fistules, les fissures, la descente du boyau, l'ulcération du boyau, etc. Il fait également les opérations chirurgicales—Son bureau est au 127, rue du Canal, (Crescent City Bank Building) au troisième, entrée dans la rue Carondelet. On peut le consulter tous les jours, de 9 heures A. M. à 4 heures P. M. à l'Hôtel St-Charles—Le Dr B. fera des visites dans tous les quartiers de la ville, et les malades de la campagne peuvent, s'adresser aux bureaux de l'Abeille. 8janv—6m

Vins, eaux-de-vie, kirsch, absinthe et genièvre.

1000 caisses St.-Julien—100 caisses Margaux
200 caisses Haut Sauterne, 1851
15 do Léoville, 1847
45 do absinthe Pernod
15 do kirsch
10 barriques Bergasse
10 quarts Porto supérieur
20q4, 1q4 a Lassus
70q4 Alexandre Seignette
20q4, 1q8 John Durand & Co, La Rochelle
40 do Godard, Dupuy & Co
16 do C. Jobit & Co
15 pipes genièvre Vve
11 do do Anchor
15 do do Schnapps
Les vins clos de la douane, et à vendre par
J & J TARDOS
16 sept 31, Vieille Levée

Fusils... Carabines.

LES soussignés ont en ce moment, pour clore des consignations, un grand assortiment de Fusils Doubles, Carabines et Pistolets Monte Christo, capsules, etc., provenant d'une des premières manufactures d'Europe.
A. STURZENEGGER & STERNOD,
6 nov 47, rue de Chartres

Soieries! Rubans!

NOUS sommes maintenant à même de pouvoir satisfaire à toutes demandes pour les soieries en général, ayant reçu par les derniers arrivages de Havre le complément de notre stock de gros de Rhin et autres soies noires, gros de Nice et de Milan (haute nouveauté).

Poult de soie, satin de Chine, marcelines florentines, rubans taffetas noirs et couleurs, rubans gros de Naples uni et fantaisie, rubans velours noirs et écossais.

Nous n'avons pas besoin d'assurer les acheteurs que nous vendrons aux plus bas prix comme de coutume, sur la plus basse échelle.
A. STURZENEGGER & STERNOD,
No 47, rue de Chartres, entre les rues Bienville et Douane.
6nov

Draps... Casimirs.

A l'approche de l'hiver nous ne voulons pas manquer d'appeler l'attention spéciale des acheteurs sur notre grand assortiment de Draps noirs et couleurs, satin de laine noirs et couleurs fantaisie, veloutés, etc., etc.

Nous vendons bon marché et à des conditions libérales. A. STURZENEGGER & STERNOD,
47 rue de Chartres,
6nov entre les rues Bienville et Douane

A. STURZENEGGER & STERNOD,

No 47, rue de Chartres entre Bienville et Douane.

OFFRENT en vente aux plus bas prix du marché, 250 caisses vin du Rhin Rudesheimer Berg.

250	do	do	Clane Johannisberg;
15 barils eau de cerises de première qualité;			
20 mille cigares allemands La Minerva;			
30	do	do	de Operas;
40	do	do	de Washington,
30	do	do	Regalia;
50	do	do	de Flor de Oubanas.

Conditions libérales. 6nov

PATENT KEROSENE MILLION LAMPS,

A bon marché.

CES petites Lampes à huile de charbon construites sur un principe parfait, donnent une lumière stable et brillante et telle qu'aucune lampe à coudre ou à lire ne peut donner. La rapidité avec laquelle nous les avons introduites jusqu'ici est, du reste, une preuve de leur bonté.

Quant à leur bon marché nos prix sont juste 50 pour cent au-dessous du prix d'une lampe construite sur le même principe que l'on vend en ce moment en ville. Avis à ceux qui n'ont pas encore fait leurs emplettes.

Nos prix:

Lampes basses, tout verre, complètes avec abat-jour	$1 50
Lampes hautes, tout verre, complètes avec abat-jour	1 75
Lampes à pied cuivre, base marbre, complètes avec abat-jour	2 50
Lampes tout cuivre doré, complètes avec abat-jour	3 00
Cheminées pour ces lampes, la douzaine	1 50
Mèches	15

B. NAUTRÉ & Co,
Agents des huiles de Kerosene
28 aout 26, rue Condé

MAISON MAGNON & MARCIACQ,

Encoignure Orléans et Royale,

OFFRE en vente les articles suivants, reçus par les derniers arrivages:

12 boîtes alkaligues
6 kil. glands d'Espagne
200 gra. Tapioca "Louit"
6 kil. sagou de l'Inde
6 kil. crême de Tapioca
6 kil. gluten granulé de Verron
6 kil. arrow root de la Jamaïque
6 kil. fécule de pommes de terre,
4 caisses dragées de Paris
6 caisses gelées de fruits "Malinouz"
2 caisses de 25 paniers anisette Marie Brisard,
50 caisses biscuits Hygiophiles
8 caisses crème Cacao vanille.
1er janv

MAILLOT & SON,

154, rue des Magasins,

Importateurs de Vins, Eaux-de-Vie, &c et fabricants de liqueurs du pays
29 déc

Donnelly, Bezzina & Co,

Marchands de produits du Nord et de l'Ouest, Nos 68 et 70, rue Tchoupitoulas, Près Poydras, Nlle-Orléans.

Pommes de terre, ognons, fèves, beurre, fromage, fruits secs, pois de la Caroline, riz, farine, etc.

POIS fendus—30 demi barils jaune ex navire Bullion, à vendre par A CHOPARD & Co,
12 jan 14 rue Poydras

GRAINES des Canaries—15 sacs graines nouvelles, venant d'être débarquées, à vendre par
P. CUSACHS BRO & CO,
16jan—10 Rue Royale, encoignure St-Philippe

VIN—25 barriques Norbonne, 20 pipes de Catalogne, 50q4 dito dite, extra épais et foncés, à vendre par P CUSACHS BRO & CO,
16janv—10 Rue Royale, encoignure St-Philippe

VIN D'OPORTO—100q4 pipes Oporto vieux d'Espagne, doux.
Tout do do do do sec.
A vendre par P CUSACHS BRO & CO,
16janv—10 Rue Royale, encoignure St Philippe

AMANDES—150 caisses amandes à coque tendre, venant d'être reçus, en magasin et à vendre par
P CUSACHS BRO. & CO,
19 janv—10 Rue Royale, encoignure St-Philippe

BURGUNDY PORT—50q4 véritable Burgundy Port, vieux et supérieur, à vendre par
P. CUSACHS, BRO. & CO,
16janv—10 Rue Royale, encoignure St-Philippe

BOUCHONS—150 balles bouchons poinçons, longs flacons, fins pour vins, eaux minérales, fioles, etc., un bel assortiment, à vendre par
P CUSACHS BRO & CO,
16janv—10 Rue Royale, encoignure St-Philippe

KIRSCH—50 caisses vieux kirsch unique supérieur, en magasin et à vendre par
P CUSACHS BRO & CO,
16janv—10 Rue Royale, encoignure St-Philippe

ABSINTHE—50 caisses absinthe suisse sup., en magasin et à vendre par
P CUSACHS BRO & CO,
16janv—10 Rue Royale, encoignure St-Philippe

AVIS AUX FAMILLES. CHOCOLAT!

5000 livres de ce délicieux chocolat à la crème de la célèbre fabrique Saboca, de Paris, à vendre par livre chez G. LAVIE,
29 novembre 21, rue St Ch

La fièvre en frisson

dont l'humanité souffre sur une grande partie du globe est le résultat d'un système lésé par les miasmes, empoisonné des végétaux. L'exhalaison est produite par l'action de la chaleur solaire sur le sol humide, et agit aussi un chantier sur les points qui bordent l'horizon, pour. Lorsque le soleil se retire de la surface de la terre, cette vapeur s'arrête près de la surface. Les poisons, dans le virus entre avec l'air et le corps. L'aliment sur les viscères internes. Le foie devient engourdi et cesse de recevoir non seulement ce virus, mais encore la bile. Le sang et la bile s'accumulent dans la circulation et les viscères ne fonctionnent pas dans la constitution. La rate, les rognons et l'estomac sympathisent avec le foie et l'appétit qui les diminue. Enfin, l'instinct de notre organisme, comprenant que l'on essayait de chasser cette influence nuisible, se montre tout le long du corps, dans les excrétoires afin de les forcer pour ces et à l'expulser. Le sang quitte la surface et se porte sur les organes du centre avec une violence congestive. C'est ce qui s'appelle le FRISSON. Mais l'effort ne réussit pas. La FIEVRE vient alors; le sang abandonne les organes du centre et se porte à la surface, et semble tenté de chasser le poison irritant par cet autre grand excrétoire—la peau. Là encore la tentative est vaine, le système épuisé ne fait plus d'efforts et attend les forces pour recommencer un autre jour. Ce sont les paroxysmes de la FIEVRE EN FRISSON, et tout cela mine la santé et on ne la fait pas disparaître.

Nous avons cherché et trouvé un antidote.

L'Ague Cure de Ayer.

(Pour la guérison du frisson.)

qui neutralise l'effet de ce poison et fait que le foie le chasse du corps. Le remède d'Ayer est un remède souverain pour le frisson; bien plus (et c'est en quoi il est encore plus utile à ceux qui sont exposés à ce mal) il s'expulse du système et protège ceux qui le prennent. Donc c'est une guérison en même temps qu'une protection contre la grande variété de maladies dues à cette influence, telles que la fièvre rémittente, la fièvre en frisson, le mal de tête périodique ou bilieux, les fièvres bilieuses, la névralgie; les rhumatismes, la goutte la cécité, le mal de dent, le mal d'oreille, le catarrhe, l'asthme, les palpitations, les affections de la rate, les coliques, la paralysie, les maux d'estomac et les douleurs d'entrailles, qui, lorsque la cause en est la même, assument plus ou moins le caractère intermittent. L'AGUE CURE fait disparaître la cause de ces désordres et triomphe de la maladie.

L'Ague Cure produit l'effet que nous venons de décrire, en donnant aux excrétoires la force de chasser le virus du système; et ces organes s'habituent à le faire ensuite eux-mêmes. De là vient ce que nous nommons "l'acclimatation". Le temps pourrait accomplir le même chose, mais souvent la vie n'est pas assez longue ou on la sacrifierait auparavant, tandis que l'Ague Cure guérit infailliblement et tout de suite. Nous avons de bonnes raisons de croire que c'est le plus sûr des rapports un meilleur remède pour les maladies occasionnées par les marais, et il offre au public un avantage important en ce que le bon marché est égale la bonne qualité.

Préparé par

Le Dr J. C. AYER & Co., LOWELL (Mass.)

Prix............ $1 LA BOUTEILLE.

LE CHERRY PECTORAL D'AYER

Jouit d'une si grande réputation pour la guérison des maux de gorge et des affections pulmonaires, qu'il est tout-à-fait inutile pour nous de donner des preuves de son efficacité. Comme on y a constamment recours dans cette partie du pays, nous nous contentons de dire au peuple que nous nous conservons toute sa qualité, et qu'il est aussi efficace qu'il l'a jamais été.

Les Pilules d'Ayer

POUR LE CATARRHE COMME PURGATIF.

Pour la Constipation, la Dyspepsie, la Jaunisse, l'Indigestion, les maux de tête; pour la Dissenterie, pour les Nausées, les Erysipèles, les Hémorroïdes, les Scrofules, les Rhumatismes, les Maladies de la Peau; pour la Maladie de Foie, l'Hydropisie, les Tumeurs, les Vers, la Goutte, la Névralgie et l'impureté du Sang.

Les Pilules sont recouvertes de sucre, de sorte que les personnes du goût le plus difficile peuvent les prendre, et comme elles sont purement végétales, on n'a rien à craindre en les employant, quelle que soit la quantité.

Prix, 25 cents la boîte; cinq boîtes pour $1.

Un grand nombre de ministres de l'Eglise, de médecins et d'hommes d'Etat ont témoigné de l'incomparable utilité de ces remèdes, mais l'espace ne nous permet pas de publier ici leurs noms. Les agents mentionnés plus bas fourniront gratis l'ALMANAC AMERICAIN qui renferme ces noms et donne en outre la description des susdites maladies, le traitement qu'il faut suivre.

Ne vous laissez pas tromper par les préparations de marchands sans principes. Demandez les remèdes d'AYER et n'en prenez pas d'autres. Les malades ont besoin de ce qu'il y a de mieux et ils l'auront.

Tous nos remèdes sont en vente, à la Nouvelle-Orléans, par J. WRIGHT & Co.
Nos 21 et 151 rue de Chartres
Et par Pharmaciens, partout. 21 dec—4m

INSTITUTIONS.

Académie Ste-Marie.

POUR LES JEUNES DEMOISELLES, Dirigée par Mlle Victor.

BAYOU ROUGE, LNE.

LA prochaine session de cet établissement commencera le 25 octobre. Incorporée par la législature de 1855, cette institution a le pouvoir de conférer les grades littéraires et académiques. Elle est placée sous le patronage de Mgr. l'Archevêque de la Nlle-Orléans.

Le plan d'éducation embrasse la lecture, l'écriture, l'histoire, la géographie, l'arithmétique, la tenue des livres, l'anglais, le français, le latin la rhétorique, la géométrie, l'algèbre, les hautes branches des mathématiques, la physique, la philosophie, l'astronomie et la chimie.

Pension et enseignement pour toute la session, $200.

La musique et le dessin, la danse, se paient à part. Les brillants succès qui ont couronné les sessions précédentes proclament hautement l'expérience et l'habileté des maîtresses.

Les bâtiments de l'Académie sont spacieux, aérés et commodes. De vastes cours offrent toute facilité aux élèves pour les récréations.

Les parents peuvent compter sur les attentions les plus vigilantes pour tout ce qui concerne la nourriture et le bien-être de leurs enfants. Depuis quatre ans que l'établissement existe, il n'a point été nécessaire de recourir aux services des médecins.

Les élèves catholiques sont préparées avec le plus grand soin à la première communion. Un ecclésiastique fait lui-même chaque jour un cours régulier d'instruction religieuse.

Pour plus amples informations s'adresser à Mgr l'Archevêque de la Nouvelle-Orléans, au RR. PP. Jésuites de la rue Baronne, M. O. ou à Mlle Victor, à son établissement. 10 oct—3m

ACADEMIE KENNER.

POUR LES JEUNES GENS,

Sous la direction de Victor Schellina.

LE Principal de cet établissement reçoit un nombre limité de jeunes gens auxquels il donne une éducation solide et supérieure dans les branches suivantes—

Les classiques, l'anglais, le français, l'espagnol, l'allemand, l'histoire et la littérature, la géographie, l'histoire universelle, la géographie, les mathématiques, la chimie, la physique, l'astronomie populaire, la botanique, la calligraphie, la gymnase.

L'arithmétique et la tenue des livres commerciale, sont également enseignées aux élèves qui demandent une éducation spéciale pour le négoce.

M. VICTOR SCHELIHA est secondé d'un maître de français et d'anglais qui demeure dans l'institution, et des Professeurs les plus compétents dans les différentes branches d'éducation.

Un cours régulier est formé pour chaque élève et on le suit strictement. Rien n'est épargné pour procurer aux élèves le confort d'une famille, et il a été établi, dans un but de développement physique, un gymnase, complet dans le cours du Collège. L'emplacement de l'institution (dans la ville de Kenner) offre beaucoup d'autres avantages. Cette ville n'est qu'à une demi-heure de la Nouvelle-Orléans, et on y vient par le Grand Chemin de fer de la Nouvelle-Orléans, de Jackson et du Nord; elle jouit aux avantages de la campagne par les rapports qu'elle a avec la Nouvelle-Orléans et le sud, médiatement. Tous les parents peuvent venir tous de ville en cas de nécessité, et les parents peuvent en tout temps venir voir leurs enfants.

La construction d'une église dans le voisinage étant projetée, les parents qui désirent que leurs enfants s'y rendent n'auront qu'à le faire savoir au Principal.

Le Dr D. C. Holliday, bien connu dans la paroisse de Jefferson, aura soin des élèves du Collège.

—Références—

Le Dr F. M. BONZANO, à la succursale de l'Hôtel des Monnaies, à la Nouvelle-Orléans; M. MINOR KENNER, à Kenner, paroisse de Jefferson, Lne; le Dr W. WETZEL, rue du Canal, No 153, Nouvelle-Orléans.

Pour plus de détails, s'adresser au Principal, au Bureau de Poste de Kenner, paroisse de Jefferson, Lne. 18 nov—m,j,s—a 1er ja

PAYAN & CARHART

Fabricants et marchands en gros et en détail d'habillements de mode,

No 72, RUE DU CANAL,

PREMIER DISTRICT.

ONT reçu et recevront, à chaque arrivée de steamship, les marchandises suivantes d'automne et d'hiver, manufacturées expressément pour ce marché et qu'ils offrent à des prix extrêmement bas, aux conditions les plus libérales.

MARCHANDISES POUR HABITATIONS.

Vêtements de kersey, bleus, fauves et de fantaisie; couvertures, drap pilote et castor; drap Petersham, lionskin et flushing sealskin; satinet noir, gris bleu et fantaisie, en paletots, sacs, pardessus, burnous, gilets et pantalons; chemises et caleçons de flanelle bleue, rouge et grise; gingas fil et coton; hickory, mosillons, écrus et blancs; chemises et caleçons écrus et blancs, croisés et unis, etc. etc.

POUR LE COMMERCE DE LA VILLE ET DE LA CAMPAGNE.—Genres d'habits, Raglans, Président Impérial, Talmas, Burnous, sacs, pardessus, habits de bureau, manteaux de théâtre, redingotes, etc.; de drap et casimir français, anglais, allemands et américains; drap et casimir noirs, bleus et de fantaisie; drap seal-skin; drap pilote et castor; pluche soie fine, brune et noire; drap castor; tweed uni et de fantaisie, de tous genres.

PANTALONS.

Unis et à bandes, en casimir fin noir et de fantaisie; satin laine, gris, vert, blanc et noir; à côte et unis et toutes couleurs.

GILETS DE DESSOUS.

Castimir et drap noirs, bleus, blanc, noir et de fantaisie; dito imitation; velours; grenadine soie française unie et de fantaisie; satin noir, fantaisie et blanc; velours soie et pluche, noirs et de fantaisie; piqué Valence blanc et brillants brodés de Paris pour soirées; satinet noir et de fantaisie, de tous genres et de tous prix.

LINGERIE.

Chemises toile, coton et devants de toile, de $7 à $27 la douzaine; chemises de peau, en mérinos, laine, soie, coton blanc et écru; chaussons fantaisie et blanc, mérinos et coton; cravates noires et en couleur, de toutes grandeurs; stocks fantaisie, satin unie et soie; bretelles; caleçons; caleçons toile; gants castor, peau de chevreau et casimir; mouchoirs de poche, soie et batiste fil; 400 jeux malles d'emballage; 200 colis malles et valises de cuir, pour voyages, unis et de fantaisie.

Les planteurs et les marchands de la campagne trouveront leur intérêt à venir examiner ces marchandises avant de faire leurs achats ailleurs.
23 nov PAYAN & CARHART.

GANTS JOUVIN.

Grande diminution dans les prix des Gants Jouvin.

GANTS! GANTS!! GANTS!!!

500 douzaines de gants Jouvin, garantis véritables Jouvin, médaille d'or.

Pour Messieurs, à $1 25 la paire.	
Pour Dames, à $1 00 do.	

En vente chez LION & PINSARD,
13 janv 66 et 68, rue Bienville, enc. Royale

Mercerie... Mercerie.

LION & PINSARD,

64 et 66, anciens 66 et 68, rue Royale, encoignure Bienville,

VIENNENT de recevoir un grand assortiment de garnitures, passementerie, galons, rubans, effilés, ceintures, boutons, haute nouveauté parisienne. —Vente à des prix réduits. 13 janv

Parfumerie.... Parfumerie.

UN assortiment complet de parfumerie fine, des meilleures fabriques de Paris, telles que:

Lubin, Guerlain, Société Hygiénique, Violet, Piver, Pinaud, etc.

Eau de Cologne de Jean Marie Farina;

Eaux dentifrices du Dr Pierre, Philippe, Pelletier;

Poudre dentifrice du Dr Pierre, Vve Derome, Société Hygiénique;

Savons au suc de laitue, de Violet et Pinaud, en vente chez LION & PINSARD,
13 janv 66 et 68, rue Royale

Cheveux.........Cheveux........Cheveux

Avis à MM. les Coiffeurs et Parruquiers.

REÇU et en vente chez LION & PINSARD, 66 et 68, rue Royale, encoignure Bienville,

Un grand assortiment de cheveux à nattes, de toutes longueurs et couleurs;

Cheveux frisés do do do;

Fers, tresses, crochets, épingles, rubans et tulle, crochets métalliques, élastiques, cardes, peignes, etc. 13 janv

Fourrures..... Fourrures.

REÇU et en vente chez les soussignés, un grand choix de fourrures, manchettes, palatines, berthes, etc., etc.

Prix excessivement modérés.
LION & PINSARD,
64 et 66, anciens 66 et 68, rue Royale,
13 janv encoignure Bienville

A. Carrière.... E. Bordelais

A. CARRIERE & Co

IMPORTATEURS

No 26, rue de la Vieille Levée,

ONT constamment en mains un grand assortiment de Vins, Liqueurs, Eaux-de-vie et Conserves.
[illegible]

MARBRES—50 barils marrons frais, qualité supérieure, à vendre par PIAGGIO & VIOSCA Jr,
11janv 29 rue Conti

VENTES JUDICIAIRES.

Succession de Samuel et d'Abraham Kohn.

DEUXIEME Cour de District de la Nouvelle-Orléans—No 14,160—En vertu d'un ordre de vente rendu le 8 décembre 1858, à moi adressé par l'honorable Deuxième Cour de District de la Nouvelle-Orléans, dans l'affaire ci-dessus, je procéderai, le mardi 18 de janvier 1859, à midi, à l'Hôtel de la Cité, rue de la Commune, entre les rues du Camp et des Magasins, pour le compte de la dite succession, à la vente publique et adjudication de:

Les comptes et réclamations appartenant à cette succession, suivant inventaire enregistré.

Conditions—comptant en monnaie des Etats-Unis.
E. T. PARKER,
Shérif de la paroisse d'Orléans
1janv—10 13 15 18

Goldsmith Haber & Co vs Aaron Levy.

QUATRIEME COUR de District de la Nouvelle-Orléans—No 12,755—En vertu d'un writ de fieri facias à moi adressé par l'Honorable Quatrième Cour de District de la Nouvelle-Orléans, dans l'affaire ci-dessus, je procéderai le mardi 18 janvier 1859, à 10 1/2 heures A. M., en mon magasin de dépôt, situé rue Jefferson, No 26, dans le 2me District de cette ville, à la vente publique et adjudication de:

La balance invendue d'un lot de vêtements, &c., suivant inventaire déposé en mon bureau pour recours.

Saisis dans l'affaire ci-dessus.

Conditions—Cette criée étant la seconde et dernière, le dit lot de vêtement sera définitivement adjugé au plus offrant et dernier enchérisseur, pour le prix qui en sera offert, à douze mois de crédit, l'acquéreur fournissant son bon ou obligation, avec caution bonne et solvable, portant intérêt au taux de huit pour cent l'an, de la date jusqu'à parfait paiement.
E. T. PARKER,
Shérif de la Paroisse d'Orléans.
7 janv—10, 13, 15, 18

Théophile Fagouet vs ses créanciers.

DEUXIEME COUR de District de la Nouvelle-Orléans—No 14,555—En vertu d'un ordre de vente rendu le 27 décembre 1858, et à moi adressé par l'honorable Deuxième Cour de District de la Nouvelle-Orléans, dans l'affaire ci-dessus, je procéderai, le lundi, 24 de janvier 1859, à 10 1/2 heures A. M., sur les lieux et après désignés, pour le compte des créanciers de l'insolvable, à la vente publique et adjudication de :

L'installation, étagères, installation du gaz d'une grocerie, située à l'angle des rues Royale et de Quartier, dans le Deuxième District de cette ville.

La balance du bail des lieux, expirant le 19 de juin 1860, à raison de $15 par mois.

Le tout abandonné par l'insolvable à ses créanciers.

Conditions—Cette criée étant la seconde et dernière, lesdites installations, étagères et balance de bail seront définitivement adjugées au plus offrant et dernier enchérisseur, pour le prix qui en sera offert à 12 mois de crédit, l'acquéreur fournissant son bond ou obligation avec caution bonne et solvable, conformément à la loi. L'acquéreur du bail paiera le loyer à son échéance, et le surplus en un bond à 12 mois, ainsi qu'il est dit plus haut
E T. PARKER,
Shérif de la paroisse d'Orléans
12 janv—12 15 18 21 24

EN magasin et à vendre par les soussignés—100 barriques vin rouge St-Julien, ordinaire;

50	b. vin rouge Montferrand, bon vin de famille		
33	do	do	St Emilion
46	do	do	St Julien Médoc
22	do	do	Château Margaux
35	do	do	Château Léoville et Lafitte
36	do	do	très vieux Léoville et Lafitte
26	de vin blanc Haut Sauterne		
21	do	do	Haut Barsac
200	c. vin rouge bon ordinaire St Julien Médoc		
125	do	do	Latrac, en grande et ½ bouteille
100	do	do	Haut Brion do do
150	do	do	Château Margaux do do
214	do	do	Gruau Larose do do
310	do	do	Château Léoville do do
116	do	do	Château Lafitte do do
35	do	do	Haut Talence do do
71	do	do	Grand vin Château Lafitte
340	do vin blanc Haut Sauterne, grande et ½ b.		
172	do	do	Haut Barsac do do
20	do Bourgogne Nuits		
14	do	do	Chambertin
20	do	do	Clos de Vougeot
25	do eau de fleur d'oranger		
300	p. huile d'olives James Plagniol; 24 caisses		
150	do	do	do do 12 do
175	c. vin Muscat de Frontignan		
25	do do de supérieur		
115	do cornichons au vinaigre		
16	do olives farcies		
96	do cerises à l'eau de vie de Teyssonneau		
60	do fruits à l'eau de vie de Teyssonneau		
60	do fruits au jus de Teyssonneau		
24	do de à l'eau de vie Chauvet fils		
50	do absinthe Neilly Prat & Co		
24	do do suisse Sauvajol Brunston		
24	do do Z Pernod		
48	do do J Lecoultre		
200	do vermouth Picard & Cie		
16	do curaçao de Hollande		
10	do marasquin de Zara		
45	do liqueurs extra superfine de Chauvet fils		
12	do de 2s paniers anisette extra de do		
12	do de 26 de do do de Champion		
12	do de 12 bouteilles eau de noix		
25	do Cassis de Mont d'Or		
15	do punch au rum		
5	do de 10 1/2 boîtes champignons		
10	do de 100 1/2 do petits pois		
20	do de 200 1/4 do sardines Guilleux		
5	do de 100 1/4 do pâtés truffés de Rodel		
13	quarts Cognac Ja Durand & Co		
15	do	do	Otard Dupuy
15	do	do	C Jobit & Co
20	do	do	Gibre
20	do	do	Jean Luc
15	do	do	Fine Champagne F Gouaty
10	do	do	P I Godau & Co
4	pipes gin de Hollande		
4	do rum de la Jamaïque		
1	Loggers Arrack		
3	quarts Madère, Sercial		
12	barils vieux whiskey		
15	do Sherry Wine		
5	quarts vieux Madère (Old Reserved)		
2406	demi-jeannes de 1, 2, 3, 4, 5 gallons		
6	caisses mastic rouge, jaune et vert		
25	barils vinaigre de vin		

NUMA LACOSTE & Co,
6janv 147 rue Royale

EN débarquement du navire Westminster de Bordeaux—100 paniers huile d'olive, à vendre par NUMA LACOSTE & Co.
6janv 147 rue Royale

EN débarquement du navire Glad Tidings, de New-York—25 paniers champagne extra La Perle, 26 do 24 1/2 do do
25 do do
A vendre par NUMA LACOSTE & Co,
6janv 147 rue Royale

EN débarquement du steamboat Iowa—
50 caisses de 144 bouteilles à Madère
25 caisses de 144 bouteilles à Schnapps
A vendre par NUMA LACOSTE & Co,
6janv 147 rue Royale

Médicaments. — Médicaments.

EN ANGLETERRE, EN FRANCE ET EN AMERIQUE.

LE GRAND REMEDE ANGLAIS

La solution spécifique est célèbre.

LE célèbre médecin, SIR ASTLEY COOPER, en reconnaît l'efficacité. On lui doit des milliers de guérisons, et la Faculté de Médecine l'approuve. La gonorrhée, les douleurs de dos, la faiblesse et toutes les affections urinaires sont guéries promptement par ce remède. Le système se fortifie, et l'esprit découragé retrouve son énergie. Seul agent :

11 jt—1an J J 26, rue du Camp, Nlle-Orléans

E. ALEIX,

Pharmacien-Chimiste,

SUCCESSEUR DE M. R. H. CHINN,

A l'honneur d'informer MM. les docteurs et le public en général, qu'il vient de rouvrir une Pharmacie au No 69 rue Royale, où il continuera les affaires de son prédécesseur.

Les prescriptions des médecins recevront, jour et nuit, mes soins personnels.

La pureté des médicaments est pleinement garantie. Il sortent des meilleures fabriques du Nord et de l'Europe, où je me suis assuré le concours d'agents experts, d'une probité reconnue.

Attendu par les navires Newsboy et Melbourne, du Havre, et de Philadelphie et de New-York, un grand assortiment de produits chimiques et de parfumerie.
23 nov

Wood Miltenberger & Co,

Ornements en fer.—Fabrique du Sud, 57, rue du Camp, Nlle-Orléans.

GRILLAGES dans tous les genres pour cimetières, galeries, balcons, bureaux, verandahs, etc., depuis les dessins les plus légers et les plus élégants jusqu'aux plus lourds et aux plus compliqués; fontaines, vases, statues, lions, chiens, dragons en fer—Chaises, tables, bancs, poteaux de lampes, portes de voiture, anges pour chevaux, mangeoires etc., en fer—Escaliers en fer, droits et en spirale—Mansolées en fer fondu, d'un admirable dessin—Colonnes et chapiteaux corynthiens, etc.

Les avantages que nous possédons pour exécuter toutes les commandes d'ouvrages en fer ne seraient être dépassés, et nous appelons l'attention du public à nos dessins, dont nous avons plus de 500, persuadés que chacun en trouvera qui satisfera son goût.

Entrepôt, 57 rue du Camp. Fonderie et ateliers, 247, Tchoupitoulas.

Wood & Perrot,	WOOD, MILTENBERGER & Co,
Philadelphie.	Nlle-Orléans. 9oct—8m

Mississippi Military Institute

Dirigé par A. GREEN, propriétaire,

A Pass-Christian, Mississippi.

CETTE institution, dont le succès a toujours été croissant depuis son établissement en 1852, est située sur le bord du Golfe, dans un endroit parfaitement adapté; elle ne laisse rien à désirer pour les soins physiques et intellectuels ainsi que pour la salubrité, n'y ayant eu jusqu'à ce jour aucun cas de fièvre jaune ni d'aucune autre espèce, même pendant les épidémies de 1853 et de cette année.

L'institution n'admet que 60 élèves; les plus jeunes (et les autres en cas de besoin) reçoivent des soins tout maternels de l'épouse et dans la famille du directeur. Les enfants sont admis à l'âge de 9 à 16 ans, ils sont soumis à une bonne et bien entendue discipline militaire, et ils peuvent rester à l'établissement jusqu'à ce que leur éducation soit complète ou qu'ils soient préparés pour une profession.

Le plan de l'école, quoique militaire de forme, comprend un système d'éducation général et très étendu. Les progrès et la bonne tenue des élèves sont l'objet de la constante sollicitude du directeur qui s'occupe particulièrement à l'enseignement de la langue anglaise et à donner une bonne prononciation aux élèves; les autres professeurs sont hommes d'un talent éprouvé. Un soin tout spécial sera apporté à compléter l'éducation commerciale des élèves. La tenue des livres et toutes les branches de la comptabilité commerciale seront enseignées par un professeur expérimenté en anglais et en français par un ancien élève de l'école supérieure du commerce de Paris.

Les classes continuent sans interruption toute l'année. Quelques élèves pourront être reçus en ce moment, les parents qui voudraient y envoyer leurs enfants, peuvent s'adresser pour plus amples informations aux personnes suivantes qui ont des fils ou parents faisant leur éducation à l'école : MM. J B Planché Jr., P Marsoudet, Chs E Forstall, Jas Urquhart et A Foster Elliot, à la Nlle-Orléans, ou par lettre à A Green, surintendant.
19oct—6m Pass-Christian, (Miss)

Avis aux dames.

NOUVEAU DEBALLAGE CHEZ

O LELIEVRE & Cie

NOUS prévenons respectueusement les dames que nous venons de faire l'ouverture de plusieurs caisses de fleurs pour coiffures de BALS, fleurs et d'ornements pour chapeaux. Nous leur recommandons particulièrement nos montures de fleurs et de fruits, dont le bon goût égale la fraîcheur, sortant des mains des plus habiles ouvrières de Paris, ET NOUS LES ANNONÇONS AU PRIX COUTANT POUR CAUSE DE LIQUIDATION.

Les dames de la Nlle-Orléans savent depuis longtemps, que la maison Lelièvre ne promet rien qu'elle ne sache tenir; elle les invite donc respectueusement à venir s'assurer du bon marché qu'elle annonce.
10janv Vve O. LELIEVRE & Cie

PAR le navire Aramèdeg Snow, attendu incessamment de Bordeaux :
20 caisses moutarde bouchage perfectionné,
140 do fruits à l'eau-de-vie
50 caisses fruits au jus, de Teyssonneau
20 do do de Lafaurie
150 caisses olives, capres, cornichons, variantes et olives farcies,
15 quarts pipes Eau-de-vie Hy Sutton, 1808,
A vendre par B TALAMON,
26 nov 181, rue Royale

HOGSHEADS—Un lot de choix en magasin, à vendre par A CHOPARD & Co,
12 jan 14 rue Poydras

FRUITS au jus—50 caisses de 12 bocaux chacune de la marque Teyssonneau;
25 caisses de 24 demi-bocaux de la même marque.
A vendre par QUEYROUZE & LANGSDORFF,
8janv 13 et 15 rue St-Louis

VINS BLANCS—15 barils vin blanc supérieur de Genève
30 barils vin blanc Haut Sauterne
10 barriques do do, en magasin et à vendre par HENRY VALETON,
14 jan 20 et 22 Bienville

SARDINES RIG—15 caisses de 500 quarts de boîtes, sardines R Guilleux
25 caisses de 100 demi boîtes sardines R Guilleux
10 do do 100 do do J Penaud
10 do do 100 do do Banet
1 caisse de 100 demi pâtés truffés assortis
1 do do 100 demi boîtes galantines truffées
10 do do 100 do do champignons
10 do do 100 do do petits pois
En magasin et à vendre par
14 jan HENRY VALETON, 20 et 22 Bienville

VIN ROUGE—300 caisses vin rouge ordinaire, en débarquement du navire Saint Amérique, arrivé de Bordeaux, à vendre par
FRERET & COUTURIÉ,
20déc 59 et 61, rue Gravier

POIS—25 sacs pois secs, en débarquement, à vendre par A CHOPARD & Co,
12 jan 14 rue Poydras

VENTES A L'ENCAN.

Marchandises sèches.

PAR BLACHE & LEAUMONT.

MERCREDI, 19 courant, à 10 heures du matin, il sera vendu à leur magasin d'encan, rue de Chartres, No 77, pour compte de qui il appartiendra:

15 robes Parcel, deux et trois volants, assortis,
12 pièces organdis et Pompadours.

Le tout importé et avarié à bord du navire Golden Eagle, capitaine Stone, venant du Havre.

Conditions—comptant. 18 janv

Vente à crédit.

Jaconats, Toiles, Brins blancs et écrus, Marchandises sèches, etc.

PAR BLACHE & LEAUMONT.

MERCREDI, 19 courant, à 10 heures du matin, il sera vendu à leur magasin d'encan, rue de Chartres No 77

200 lots de marchandises sèches, telles que : Jaconats, toiles blanches, nappes, serviettes et services de table, toiles à caleçons, brins blancs et écrus, flanelles blanches et bleues, flanelles coton, blanches et écrues, indiennes, mouchoirs madras, mouchoirs en batiste $1, toiles $1 et coton, rubans, etc.

Conditions à la vente. 17 jv

Excellente maison bâtie sur la rue Bienville.

PAR N. VIGNIE, Encanteur.

SAMEDI, 22 janvier 1859, à midi, il sera vendu à la Bourse St Louis,

Un lot de terre situé dans l'îlet borné par les rues Bienville, Conti, Villeré et Robertson, mesurant 31 pieds 11 pouces de face à la rue Bienville, sur une profondeur de 127 pieds 10 pouces et 8 lignes. Ensemble une maison couverte en ardoise, Nos 267 et 269, contenant quatre chambres à feu, galerie, attique avec deux chambres, etc; cuisine à deux étages, couverte en ardoise, contenant quatre pièces, latrines, cuves, hydrants, etc, deux corridors; le tout divisé en deux locations.

Termes et conditions—$1500 comptant et la balance à un crédit de 6, 12 et 18 mois en billets endossés à satisfaction, garantis par hypothèque sur la dite propriété, et portant 6 0/0 d'intérêt par an jusqu'à leur échéance. Les constructions seront assurées contre le feu et les polices transférées au vendeur. 17 jan—6

Esclaves de choix à l'encan. Vente sans limite, au City Hotel.

PAR C. E. GIRARDEY & Co.

Bureau, No 6, Arcade de Banks

IL sera vendu mardi, 18 du courant, à midi, au City Hotel, les esclaves suivants :

1o—FRANCIS, négresse âgée d'environ 14 ans, très joli sujet et intelligente, parlant le français et l'anglais, sujet de confiance et fidèle, bonne servante et gardienne d'enfants, pleinement garantie.

2o—CELESTE, négresse âgée d'environ 15 ans, joli sujet et intelligente, parlant le français et l'anglais, élevée dans la paroisse St Jacques, bonne servante, pleinement garantie. Elle peut coudre, faire la cuisine, blanchir et repasser

3o—CHARITY, négresse, âgée d'environ 30 ans, excellente cuisinière, blanchisseuse et repasseuse; son fils Luke, âgé de 8 ans, pleinement garanti.

4o—PATSY, négresse, âgée de 24 ans, excellente cuisinière, blanchisseuse et repasseuse, pleinement garantie.

5o—BELLA, négresse, âgée de 29 ans, bonne cuisinière, blanchisseuse, repasseuse et couturière; ses deux enfants: Kate, âgée de 7 ans; et Philippe, âgé de 4 ans—pleinement garantis.

6o—CLARISSA, négresse, âgée de 19 ans très joli sujet, bonne gardienne d'enfants et domestique; assez bonne cuisinière, blanchisseuse et repasseuse—pleinement garantie.

7o—MARY, négresse, âgée de 25 ans, excellente cuisinière, blanchisseuse et repasseuse, très robuste et joli sujet—pleinement garantie.

8o—RACHEL, âgée de 26 ans, excellente négresse de champ; assez bonne cuisinière, blanchisseuse et repasseuse.

9o—ALFRED, nègre, âge de 12 ans, très joli sujet, ramasseur de coton et cocher. Il est orphelin.

10o—BROWN, nègre, âgé d'environ 7 ans, orphelin. Ces deux esclaves sont pleinement garantis

11o—GEORGE, nègre, âge de 11 ans, très joli sujet pour une maison ou un médecin. C'est un orphelin: il est pleinement garanti.

12o—WILLIAM, mulâtre, âgé de 25 ans, bon cocher et palfrenier, cuisinier et travailleur, créole de cette ville, pleinement garanti.

13o—GRIFFIN, nègre, âgé de 38 ans, excellent domestique et cocher, beau nègre, pleinement garanti.

14o—HILLERY, mulâtre, excellent charpentier, joli sujet, pleinement garanti

15o—ALBERT, nègre âgé de 17 ans, excellent nègre de champ de coton, pleinement garanti.

Egalement—plusieurs autres esclaves d'habitation.

Détails complets dans le catalogue, à la vente.

Conditions—Comptant ou 12 mois de crédit, en billets acceptés en ville et approuvés, portant 8 pour cent d'intérêt.

Les actes de ventes aux frais des acquéreurs, pardevant les notaires désignés par les vendeurs.
17janv—

GRANDE VENTE DE TERRAINS, PROPRES A BATIR, SITUÉS DANS LE PREMIER ET SECOND DISTRICTS, A 1, 2, 3 et 4 ANS DE CRÉDIT.

PAR P. & H. DEVERGES.

H. DEVERGES, encanteur,

Bureau No 96, Passage de la Bourse, au 1er.

IL sera vendu à l'encan, le samedi, 29 courant, à midi, à la Bourse St-Louis, les terrains ci-après décrits, savoir :

10 LOTS DE TERRE situés dans l'îlet borné par les rues Bienville, Conti, Tonti et Télémaque, étant les numéros de 1 à 10 inclusivement.

22 LOTS DE TERRE dans l'îlet borné par les rues Orléans, St Pierre, Broad et Dorgenois, désignés par les numéros de 1 à 7 et de 11 à 14, faisant face sur les rues Orléans et St Pierre.

27 LOTS DE TERRE formant l'îlet entier compris entre les rues Toulouse, St-Pierre, Broad et Sixième, désignés par les numéros de 1 à 27 inclusivement.

25 LOTS DE TERRE formant l'îlet entier compris entre les rues Ste Anne, Dumaine, Quatrième et Cinquième, désignés par les numéros de 1 à 25 inclusivement.

10 LOTS DE TERRE dans l'îlet borné par les rues Jackson, Salcedo, Lopez et Canal, numérotés de 4 à 10 inclusivement.

23 LOTS DE TERRE bornés par les rues Dumaine, Ste Anne, Première et Pecobde.

9 LOTS DE TERRE dans l'îlet borné par les rues St-Philippe, Dumaine, Broad et Dorgenois, formant l'encoignure des rues St-Philippe et Dorgenois étant les numéros 16, 17 et 18.

10 LOTS DE TERRE compris entre les rues St Pierre, Canal Carondelet, Roberteleur et Tonti, tous faisant face à la rue St-Pierre et numérotés de 1 à 4 et de 11 à 16.

15 LOTS DE TERRE dans l'îlet borné par les rues Promenade Carondelet, St-Pierre, Miro et Tonti.

14 LOTS DE TERRE renfermés par les rues Promenade Carondelet, Toulouse Quatrième et Van Buren, désignés par les numéros de 12 à 13

2 LOTS DE TERRE compris entre les rues Première, Seconde, St Philippe et St John, désignés par les numéros 21 et 22.

6 LOTS DE TERRE dans l'îlet borné par les rues St Pierre, Toulouse, Quatrième et Cinquième, étant les numéros 5 et 6, faisant face à la rue Toulouse et 17 à 20, faisant l'encoignure des rues St Pierre et Cinquième.

1 TERRAIN formant l'encoignure des rues Dumaine et Cinquième, désigné par le numéro 23.

26 LOTS DE TERRE formant l'îlet entier borné par les rues St Jaune, St-John, Toulouse et St-Louis, désignés de 1 à 26 inclusivement.

4 LOTS DE TERRE désignés par les numéros 11, 12, 13 et 14 formant l'encoignure de la Promenade Carondelet et de la rue Van Buren.

14 LOTS DE TERRE désignés par les numéros 13 à 24 inclusivement et 27 et 28 de l'îlet borné par les rues Conti, Bienville, Bernadotte et St Patrick, et formant la moitié de cet îlet.

15 LOTS DE TERRE dans l'îlet borné par les rues Palmyra, Banks, Olympia et St Patrick, désignés par les numéros de 1 à 15 inclusivement.

Tous ces terrains ci-dessus désignés seront vendus d'après des plans qui seront exposés à la Bourse quelques jours avant la vente. Ces terrains sont parfaitement bien situés pour y bâtir des établissements agréables. Parmi eux se trouvent des emplacements excellents pour établir des jardins potagers ou des vacheries.

Conditions—Un quart comptant et la balance à 1, 2, 3 et 4 ans de crédit, en billets portant intérêt à raison de 6 pour cent et hypothèque spéciale sur la propriété vendue. En cas de non paiement à leur échéance, les billets porteront intérêt à 8 pour cent par an jusqu'à parfait paiement.

Actes de vente pardevant P. C. Cuvellier, notaire public, aux frais des acquéreurs. 6 jan

ELIXIR ANTI-GOUTTEUX DE HIPPI. BRIEUGNE,

Inventeur du BAUME TROPICAL ANTI-RHUMATISMAL.

Jusqu'à présent, la médecine est restée impuissante contre la GOUTTE, cette terrible affection qui fait tant de victimes sur l'un et l'autre hémisphère, et chaque jour arrache tant de personnes à leurs travaux pour les livrer aux plus vives souffrances. Il est inutile de rappeler les symptômes de cette maladie, symptômes bien connus de tous ceux qui les ont éprouvés; il suffira d'invoquer le souvenir pour faire apprécier tout le prix d'un remède efficace contre leur retour. Ce remède existe; c'est l'ELIXIR ANTI-GOUTTEUX, résultant des persévérantes recherches de M. Hippolyte Brieugne, déjà connu par la découverte du BAUME TROPICAL anti-rhumatismal, qui compte aujourd'hui de si nombreux succès. L'ELIXIR ANTI-GOUTTEUX, destiné particulièrement à combattre les accès de goutte, possède une puissance non moins grande, garantie par une longue expérience de l'auteur sur lui-même et par des essais réitérés sur diverses personnes.

L'ELIXIR ANTI-GOUTTEUX est d'un usage facile, son goût n'offrant rien de désagréable. On peut le prendre pur ou le mêler à deux ou trois cuillerées de thé ou de café. Ses effets se font sentir au bout de quelques heures. Quelle que soit l'intensité de l'accès, on obtient bientôt au moins la douleur disparaît et les symptômes s'effacent.

A vendre, au dépôt général; à la Nouvelle Orléans, chez J. WRIGHT & Co.
21 & 151, rue de Chartres
et dans les principales pharmacies des Etats Unis
13 mai—1an

C. M. Rutherford.	O. B. Chapin

RUTHERFORD & CHAPIN,

Agents-Commissionnaires pour l'achat et la vente d'esclaves.

Bureau et Dépôt,—68, rue Baronne.
24nov—3m Nlle-Orléans, Lne.

J.T. BELKNAP.	GEO. E. SEARS

BELKNAP & SEARS,

Courtiers de produits,

No100, rue Gravier.—NOUVELLE ORLEANS
19 oct—1an

F. LEFÈVRE,

Successeur de

J. VINCENT,

A l'honneur d'informer le public qu'ayant vendu son magasin situé au coin des rues Royale et St-Pierre, ses soins ne seront dorénavant portés qu'au magasin situé

A l'encoignure des rues Canal et Carondelet.

Ce magasin portera, comme par le passé, le nom de Vincent, si avantageusement connu.

M. LEFEVRE sollicite respectueusement la continuation du bienveillant patronage qui lui a été accordé jusqu'à ce jour, et espère le mériter par les grands soins et une attention toute particulière qu'il apportera aux ordres qui lui seront confiés.

Toutes commandes pour

Bals, Soirées, Diners, Soupers, Noces, Baptêmes, &c.,

qui lui seront données, seront exécutées avec le plus grand soin et la plus grande exactitude.

M. LEFEVRE annonce au public et aux dames principalement, que MARDI 2 NOVEMBRE, il commencera le LUNCH.

F. LEFEVRE,
Successeur de J. VINCENT,
Encoignure Canal et Carondelet.

P. S.—Tout ordre pour la campagne sera rempli avec soin et exactitude. 1 nov

Cigares et produits de la Havane.

LES acheteurs trouveront constamment en magasin un bon assortiment des célèbres marques Perfeccion, Nicotiana, Valor de la Rama, Cervantes, Oiseau de l'Océan, Mar Pacifico, Escocesa, Figaro, Washington, Ingenuidad, El Sol, El Monumento, Prensa et Londres, etc., etc.

—Egalement—

400 balles tabac en feuilles, venant d'être reçues par la goélette Major Barbour.

15 pipes rhum de la Havane; 6 pipes de do, Reçues par le Peter Howell et à vendre par
P. GUMA,
11 janv Encoig. Canal et Tchoupitoulas, N O

DAWSON & Co.

Chartres 53 ...., Chartres 53

Anciennement No. 59 Chartres

CHAPELIERS,

GRAND ASSORTIMENT DE CHAPEAUX à des prix modérés.

Les marchands de la campagne sont particulièrement invités à venir visiter notre stock avant de faire leurs emplettes. Nous avons déjà en magasin les chapeaux de Campêche et toutes sortes de chapeaux de paille fraîchement reçus par les derniers arrivages, pour le printemps et pour l'été.
1 jan—1 an

PIANOS—RUE ROYALE, No 310, entre St Philippe et Ursulines.

ADOLPHE PLANDRAIN

AYANT travaillé dans les premières manufactures de Paris, se charge de la réparation et accord des pianos de Erard, Pleyel et autres.

Contre-maître pendant plusieurs années chez A. Debain, de Paris, seul inventeur du PIANO MECANIQUE, et de l'HARMONICORDE, et de l'HARMONIUM, et connu, ce de l'HARMONIUM, et ce d'instruments, pleinement initié à la fabrication de ces instruments, il se charge de les mettre en parfait état. Garantie du travail et prix modérés.

Vente et achat de pianos d'occasion.
13 nov—3m

VINS ROUGES—25 barriques vin rouge Iras Côtes 25 barriques vin rouge ordinaire
25 do do Montferrand
10 do do St-Julien supérieur
10 do do Chât. Brycène do
10 do do Médoc do
15 do do vin de Roussillon, très coré, en magasin et à vendre par
14 jan HENRY VALETON, 20 et 22 Bienville

VENTES A L'ENCAN.

Citrons, oranges, amandes, huile d'olive en paniers.

PAR R. SYKES.

AUJOURD'HUI, à 11 heure, il sera vendu sur la Levée, entre les marchés, Deuxième District, en débarquement de la barque Cassie, arrivée de Palerme :

225 caisses limons [illegible], tendres,
200 caisses prunes, 400 caisses limons,
30 q4 barriques vin,
25 barils huile d'olive,
50 caisses amandes sans coque,
300 boîtes oranges,
150 do do do
100 sacs noix d'Angleterre.

Conditions comptant. 18 janv

Limons Mansiones!....Limons Mansiones!

PAR R. B. SYKES.

AUJOURD'HUI, à 1 heure et demie, sur la Levée, en face de la rue des Ursulines, Deuxième District :

650 caisses limons Mansiones, de première qualité, en débarquement de la barque Alabama.

Conditions comptant. 18 janv

Eau-de-vie françaises, vins, liqueurs, etc.

PAR BERNARD TURPIN, encanteur.

MARDI, le 18 janvier 1859, à 10 heures A. M., il sera vendu à l'encan, au magasin de l'importateur M. S. Plassan, No 30, rue de la Vieille Levée,

300 futailles eau-de-vie françaises de 1/2, 1/4 et 1/8 de pipes, des marques suivantes: Ritberet, Gibos, Rasteau, Morris, Pellerin, Jas & Cie, Vor Bilts, etc, etc.—Sous les clefs de la Douane.

150 caisses absynthe suisse.

500 paniers Champagne diverses marques.

200 fût vin rouge de Bordeaux.

Vins en barriques, cerises à l'eau-de-vie, etc.

Conditions libérales. Les catalogues seront prêts deux jours avant la vente. 7janv

Coton! Coton!

PAR D. E. MORPHY, encanteur.

MERCREDI 19 du courant, à 4 heures et demie P. M., il sera vendu, pour le compte de qui il appartiendra, au "Shippers' Press":

10 balles coton avarié sur le bateau à vapeur Planet.

—Immédiatement après—

15 balles de coton plus ou moins avarié.

Conditions—Comptant. 18jan

Sardines, Raisins, Amandes, Rum de Ste Croix et de la Jamaïque, Whisky d'Ecosse, etc.

Par BERNARD TURPIN, encanteur.

MERCREDI, 19 janvier 1859, à 10 1/2 heures A. M., il sera vendu à l'encan au magasin No 56 rue Vieille Levée—

10 1/2 caisses sardines à l'huile 100 1/2 chaque, Coutée et Martin

67 caisses sardines à l'huile 100 1/2 chaque, Guillouz, Nantes

152 caisses de raisins en couches

27 balles d'amandes du Languedoc

20 barils Malaga doux

2 pipes rum de la Jamaïque en douane

3 do do de Ste Croix do

3 do do whisky d'Ecosse do

40 caisses de vin muscat

Vin, eau-de-vie, genièvre, etc.

Conditions—libérales à la vente. 18 jan

Meubles! Meubles!

PAR CHS. E. FORSTALL, Encanteur

IL sera vendu jeudi, 20 janvier 1859 à 11 heures du matin, rue Craps, entre Mandeville et Espagne.

Un lot de meubles meublant, consistant en armoires, sofas, tables, bois de lits, chaises, glaces, lavabos, tapis, etc.

Conditions—Comptant. 18 jan

Porcelaine et Verrerie fine.

PAR M. BARNETT Jr, encanteur.

IL sera vendu, jeudi prochain, 20 du courant, à 10 heures du matin, à son magasin d'encan, encoignure des rues Chartres et St-Louis :

Un assortiment général de porcelaine et de verrerie, comprenant porte-montres en porcelaine dorée, bouteilles à eau de Cologne, pots à crème, porte-cigares, tête-à-tête, figures, corbeilles à odeurs, encriers, chandeliers, etc.

Conditions—comptant

La vente est positive et sans réserve. 15jan

Vente pour le compte des premiers acquéreurs.

PAR D. E. MORPHY, encanteur.

JEUDI, 20 du courant, à 11 heures et demie du matin, il sera vendu, au No 49, rue des Magasins, pour le compte et aux risques de MM Twitty et Wingfield, qui n'ont pas rempli les conditions de la vente à l'encan faite le 9 décembre 1858.

74 et demi colis de tabac manufacturé de la Virginie, diverses marques. 18janv

Succession de feue Catiche Villars.

PAR CHS. E. FORSTALL, Encanteur.

IL sera vendu samedi 19 février 1859, à midi, à la Bourse St Louis, rue St Louis, en vertu d'un ordre de l'honorable Deuxième Cour de District de la Nouvelle-Orléans, en date du 12 janvier 1859, la propriété ci-après décrite appartenant à la susdite succession, savoir :

Un lot de terre situé dans le Troisième District de cette ville dans l'îlet renfermé par les rues St Bernard, Annette, Girod et Urquhart, mesurant 35 pieds 6 pouces et 4 lignes de face à la rue St Bernard, et une profondeur irrégulière de 160 pieds; ensemble une maison en bois, briquetée entre poteaux, couverte en ardoises, contenant cabinet, et autres dépendances,—cuisine, bas de gallerie, cabinet, au-dessus au dessous, cuisine, puits, citerne, latrines, etc. Voir plan à la Bourse.

Conditions—comptant.

Acte de vente pardevant C. V. Foulon, notaire public. 18 janv

Groceries..........Groceries.

PAR CHS E FORSTALL, Encanteur.

IL sera vendu mercredi 19 janvier à 11 heures du matin, rue de la Levée No 95, entre Montegut et Clouet.

Le fonds d'un magasin de groceries bien assorti, et très bien achalandé.

Conditions comptant

Les personnes qui désireraient acheter le susdit établissement avant le jour de la vente, sont invitées à s'adresser sur les Lieux. 13 janv

1,221,000 Cigares de la Havane

PAR D. E. MORPHY, encanteur.

MERCREDI 26 janvier 1859 à 10 heures et demie du matin, il sera vendu, au magasin des importateurs, MM. Romagosa & Mag, No 30, rue Poydras—

1,221,000 cigares importés directement de la Havane, tous pleinement garantis sous tous les rapports par la susdite maison.

Pour les conditions, qui seront très libérales, voir les catalogues. 11 jan

Terrain propre à bâtir sur la rue Claiborne, et à un très long crédit.

PAR P. & H. DEVERGES,

P. H. DEVERGES, encanteur.

Bureau No 95, Passage de la Bourse, au 1er.

IL sera vendu à l'encan, jeudi 20 courant, à midi, à la Bourse St Louis.

Un terrain situé dans l'îlet borné par les rues Claiborne, Ursulines, Robertson et St-Philippe, et formant encoignure des rues Claiborne et Ursulines, ayant (mesure américaine) 30 pieds 10 pouces et 2 lignes de face à la rue Ursulines, 96 pieds 6 lignes de face à la rue Claiborne, et 96 pieds 1 pouce et 5 lignes sur la ligne opposée à la rue Ursulines et 96 pieds de face à la rue Claiborne, conformément au plan de Louis H. Pilié, voyer de la ville, en date du 21 mai 1858, et dépose au bureau de M. E. Bouny, notaire public.

Conditions—L'acquéreur assumera le paiement de quatre billets hypothécaires de la somme de $125 chacun, représentant un billet payable à la Cie des Ecus, du 19 mai 1858 et payables respectivement les 11/14 mai 1859, 1860, 1861 et 1862, portant intérêt à 6 pour cent par an de leur date, et en cas de non paiement à maturité, ils porteront intérêt à raison de 8 pour cent par an jusqu'à parfait paiement, et la balance de l'adjudication, comptant.

L'acte de vente pardevant Nelvil Soulé, notaire public, aux frais de l'acquéreur. 14 janv

Vente sans réserve et à long crédit de beaux terrains situés dans le faubourg Tremé.

PAR P. & P H DEVERGES,

P. H. DEVERGES, encanteur

Bureau No 96, Passage de la Bourse, au 1er.

IL sera vendu à l'encan jeudi 20 janvier 1859, à midi, dans la rotonde de la Bourse St Louis, les terrains ci-après décrits :

QUATRE LOTS DE TERRE situés dans l'îlet borné par les rues Rochebleve, Promenade Carondelet, St Pierre et Dorgenois faisant face à la rue Rochebleve; ces terrains sont très élevés et n'ont pas besoin de remblai.

Cinq lots de terre situés rue Dumaine entre Broad et Sixième, contigus à la station des omnibus et mesurant chacun 30 pieds de face à la rue Dumaine sur une profondeur de 100 pieds.

Le tout d'après des plans qui seront exposés à la vente.

Conditions—Un quart comptant et la balance à 1, 2, et 3 ans de crédit, en billets portant 6 pour cent d'intérêt du jour de la vente et hypothèque spéciale jusqu'à parfait paiement.

Actes de vente pardevant P. C. Cuvellier, notaire public, aux frais des acquéreurs. 28 dec

Succession de Charles Caisseller.

Magnifique et superbe lot d'instruments d'horloger et de bijoutier, Vin rouge, Meubles, etc.

PAR PLACIDE J. SPEAR, Encanteur,

Bureau, No 83, rue de Chartres.

MARDI 25 janvier 1859, à 4 heures P. M., il sera vendu dans la rue Conde, entre les rues Dumaine et St Philippe, en vertu et conformément à un ordre de l'honorable P. H. Morgan, juge de la Deuxième Cour de District de la Nouvelle-Orléans, portant la date du 15 janvier 1859, pour le compte de ladite succession :

Une superbe collection d'outils d'horloger et de bijoutier, de grande valeur;

7 barriques de vin rouge supérieur;

14 douzaines bouteilles vieux vin;

25 do dame-jeannes vides, meubles, etc.

Conditions—comptant au moment de la vente.

11 janv—14,18,22,25

R. R. R.

PLUS DE DOULEURS,

PLUS DE MALADIES,

PLUS DE RHUMATISMES,

Ou de raideurs des jointures, lumbago, maux de tête; plus de maux de dents ou d'autres infirmités.

L'efficacité rapide et complète du READY RELIEF DE RADWAY

Qui fait disparaître instantanément les plus affreuses douleurs, les brûlures, les coupures, les blessures, les foulures, etc., démontre la nécessité, pour les familles, d'en avoir toujours chez elles.

Cette préparation vous met constamment à l'abri des maladies subites. Des millions de personnes atteintes, dans la nuit, de spasmes, de vomissements, de fièvre jaune, de choléra, et d'autres maladies, lui doivent d'être encore parmi les vivants, parce qu'elles y ont eu recours à temps.

LE READY RELIEF DE RADWAY

GUÉRIT

Des rhumatismes	en quatre heures
De la névralgie	en une heure
Des crampes	en dix minutes
De la diarrhée	en un quart d'heure
Des maux de dents	en une minute
Des spasmes	en cinq minutes
De la migraine	en dix minutes
De la fièvre en frisson	en un quart d'heure
Des engelures	en un quart d'heure
De l'influenza	en dix minutes
Du mal de gorge	en dix minutes
Des brûlures	en vingt minutes
De la paralysie	
Erésipèle	

ET DANS TOUS LES CAS DE Meurtrissures, Blessures, et Foulures.

La douleur s'évanouit à la première application. Méfiez-vous des imitations. N'achetez que le Ready Relief de Radway. Prix 25 et 50 cts et $1 la bouteille.

Une nouvelle contribution à la science

REGULATING PILLS DE RADWAY.

[Pilules de Radway.]

Les mères qui nourrissent leurs enfants devraient prendre une ou deux de ces pilules, une ou deux fois par semaine. Elles nettoient le corps et protègent les enfants contre les crampes et les maux d'estomac.

LES REGULATING PILLS de RADWAY

GUERISSENT DE

La Constipation	L'indigestion
La bile	La dyspepsie
L'hydropisie	Le mal de tête
Les palpitations de cœur	La congestion
&c. &c.	&c.

Le prix en est de 25 cts. Demandez les Regulators ou les Regulating Pills de Radway.

LE GRAND REMEDE

LE RENOVATING RESOLVENT DE RADWAY

—Triomphe—

Des scrofules	Des crises
Des syphilis	Des écoulements d'oreille
Des boutons de fièvre	Des tumeurs
Des ulcères	Des affections cancéreuses
Des maux d'yeux	Des nœuds
Des maux de jambes	Des rachites
Des maux de bouche	Des enflures de glandes
Des bronchites	Des transpirations de nuit
Des maux de la matrice	De la consomption
Du prolapsus uteri	Des humeurs
Des maladies de peau	Des rhumatismes chroniques.
De la dyspepsie	
Des chancres	

Et de toutes les maladies qui datent de plusieurs années.

UNE PIASTRE LA BOUTEILLE.

A vendre chez tous les pharmaciens
2 nov au14 mai

SARDINES à l'huile—35 caisses sardines à l'huile sans arêtes, à vendre par DUNTZE & Co
14 janv encoignure Royale et Conti

CHANDELLES blanc de baleine—300 caisses, à vendre par E J HART & Co,
14 janv 77 et 79 rue Tchoupitoulas

TABAC—1500 caisses tabac manufacturé de la Virginie, diverses qualités, 5, 7, 10, 12
A vendre par E J HART & Co
14 janv 77 et 79, Tchoupitoulas

THE—125 boîtes Oolong supérieur et thé anglais pour déjeuner
100 1/2 boîtes Impérial, Gunpowder et Young Hyson
500 dito 6 et 12 livres, 300 1/2 boîtes Pouchong
A vendre par E J HART & Co
14 JANV 77 et 79, rue Tchoupitoulas

VENTES A L'ENCAN

Rubans pour chapeaux, Chapeaux pour dames, &c.

PAR E. ROGER & Co

MARDI, 18 janvier, sera vendu à 10 heures à leur magasin d'encan, No 28, rue de la Vieille Levée:

300 cartons rubans soie, façonnés et unis pour chapeaux.

ET

Une grande facture chapeaux pour dames, genres nouveaux, en velours, soie, paille, chapeaux et marquises nouvelles, fleurs fines, et une variété de nouveautés. [illegible]
17 janv

Vente à terme.

Marchandises sèches françaises et américaines.

PAR E. ROGER & Co.

MARDI, 18 janvier, il sera vendu à 10 heures, à leur magasin d'encan No 28 rue de la Vieille Levée—

174 colis et lots marchandises sèches de saison, consistant en :

Marchandises françaises.

Jupons brodés riches, robes organdie à volants, robes de bal, mousselines à pois et unies, percale brochée, courtepointes piquées 13.4, 12.4, 11.4; mousselines petits pois et damassés, velours à la pièce, piqué à gilet, piqué à gilet, madapolam, jupons cordés, couvertures à laine, barèges, etc.

Marchandises américaines :

Indiennes des meilleures marques, darims, stripe, coutil, jeans Kentucky, satinet, kerseys, carreaux, ginga, cotons croisés blanc et écru, cotonnades fantaisie, flanelle rouge et blanche, devants de chemises, couvertures de toile, gants filet, mouchoirs batiste, etc. etc.

Conditions libérales à la vente. 17 jan

Grande vente sans réserve.

Broderies françaises.

Quatre mois de crédit.

PAR E. ROGER & Co.

JEUDI, 20 janvier, il sera vendu à 10 heures, à leur magasin d'encan No 28 rue de la Vieille Levée.—

200 lots comprenant un assortiment considérable de broderies françaises, consistant en :

1000 Bandes doubles jaconas, broderies françaises petits dessins, coûtant de 25 cents à $10 chaque.

2000 jupons brodés de divers genres et qualités

2000 cols brodés riches et au dernier goût

—ET—

Une grande variété d'articles de broderies.

Tous les articles sont garantis réguliers et de parfait état.

Les articles sont tous du dernier genre, viennent d'être reçus et seront vendus sans réserve.

Les 200 lots seront exhibés et les acheteurs sont invités à les examiner avant la vente.

L'attention particulière des acheteurs est appelée à cette vente, qui leur offre une occasion de faire des achats avantageux et de choisir des assortiments rarement offerts en vente à l'encan.

Conditions—Au cours de $200, 4 mois de crédit.
14 janv

Deux excellents magasins en briques à quatre étages, sur la rue de la Levée ou le Chemin public.

PAR N. VIGNIE, Encanteur.

SAMEDI, 29 janvier 1859, à midi, il sera vendu à la Bourse St-Louis.—

Deux terrains bien situés dans l'îlet borné par les rues Bienville, Conti, de la Levée et le Chemin Public, désignés par les Nos 25 et 24

Le No 24 mesure 21 pieds et plus de face au Chemin Public, sur une profondeur de 40 pieds et plus d'un côté et de 40 pieds et plus de l'autre côté. Ensemble un magasin en briques à quatre étages.

Le No 25 mesure 21 pieds et plus de face au Chemin Public, sur une profondeur de 43 pieds, et plus d'un côté et 37 pieds et plus de l'autre côté. Ensemble un magasin en briques à quatre étages.

Le tout d'après les plans qui seront exposés à la Bourse. Lesdits magasins sont loués au taux de $400 par an.

Conditions—La moitié comptant et la balance à un crédit de 6 et 12 mois en billets endossés à satisfaction et garantis par hypothèque sur lesdits magasins.

Les actes de vente par devant T Guyol, notaire public.

Les acquéreurs transfèreront de nouveau au vendeur les polices d'assurances et leurs remboursements de la prime sur le temps que lesdites polices ont à courir. 18 janv

Succession de Félix Ducrot.

PAR CHS. E. FORSTALL, encanteur.

IL sera vendu SAMEDI 19 février 1859 à midi à la Bourse St-Louis, rue St Louis en vertu d'un ordre de l'honorable Deuxième Cour de District de la Nouvelle Orléans, en date du 14 janvier 1859 la propriété ci-après décrite appartenant à la susdite succession, savoir :

Un lot de terre situé au faubourg Marigny mesurant, au pied américain, environ 30 pieds de face à la rue Marigny, entre Clappe et Grands Hommes et 60 pieds de profondeur. Le tout d'après un plan qui sera exhibé à la Bourse le jour de la vente

Conditions—Comptant

Acte de vente pardevant C V Foulon, not. pub.
18 janv—1 27—4 12 et 19 fev

Vente positive d'un magasin en briques, façade en granit.

PAR CHS. E. FORSTALL, encanteur.

IL sera vendu SAMEDI 22 janvier 1859 à midi, à la Bourse St-Louis, rue St Louis.

Un lot de terre situé dans le Troisième District de cette ville dans l'îlet faisant face au chemin public ou de la Levée et la rue St-Ferdinand et la Presse à coton à Lévy, mesurant 25 pieds 5 pouces et 2 lignes de face au chemin public, sur 190 pieds de profondeur, et 112 pieds 2 lignes sur la ligne du côté d'en bas, face à la rue Ferdinand, et 8 pieds 8 pouces de face à la rue Ferdinand. Ensemble un magasin en briques, façade en granit, à trois étages, couvert en ardoise, une cuisine et toutes les dépendances, le tout d'après un plan exposé à la Bourse St Louis.

Conditions—Un tiers comptant et la balance à 12 et 18 mois de crédit en billets endossés à satisfaction et portant un intérêt de huit pour cent après échéance.

Le magasin ci-dessus est assuré jusqu'au 9 mars 1859, pour $2000. La police devra être transférée au vendeur comme sûreté. 17 janv—6

Résidence sur la rue Ste Anne—Vente à long crédit et sans réserve.

PAR P. & P. H. DEVERGES,

P. H. DEVERGES, ENCANTEUR,

Bureau 95, Passage de la Bourse, au 1er

IL sera vendu à la Bourse, rue St Louis, jeudi 20 courant, à midi, sans réserve aucune

Un certain lot de terre situé dans le faubourg Tremé, dans l'îlet borné par les rues Ste Anne, Orléans, Prieur et Johnson, mesurant 32 pieds de face à la rue Ste Anne, 95 pieds sur la ligne du côté d'en haut, et 94 pieds de profondeur à la ligne du côté d'en bas. Ensemble une maison dessus bâtie et autres améliorations qui s'y trouvent, consistant en une maison basse en bois, divisée en appartements et dépendances.

Les banquettes sont faites en briques; cette propriété est divisée en deux locations et louée $15 par mois. Le plan sera exposé à la Bourse le jour de la vente.

Conditions—Un tiers comptant et la balance à un crédit de 1 et 2 ans en billets portant intérêt à raison de 7 pour cent par an du jour de la vente à parfait paiement.

L'acte de vente pardevant Nelvil Soulé, notaire public, aux frais de l'acquéreur. 17 janv—4

Vente pour opérer un partage.

PAR Chs. E. FORSTALL, encanteur.

IL sera vendu, samedi, 22 janvier 1859, à midi, à la Bourse de la rue St Louis.

Un lot de terre formant l'encoignure des rues Casacalvo et Union, mesurant 68 pieds 2 pouces et 4 lignes de face à la rue Casacalvo, sur 89 pieds 10 pouces et 4 lignes de profondeur sur la rue Union. Ensemble une maison briquetée entre poteaux, divisée en quatre chambres, galeries et deux cabinets, cuisine ayant deux chambres, écurie, hangars, bassin, puits, citerne et parterre &c.—Voir le plan à la Bourse.

Conditions—Un tiers comptant et la balance à un crédit d'un an en billets par coupons à la convenance des héritiers, sans intérêt, endossés à satisfaction et hypothèque.

Acte de vente pardevant O. de Armas, notaire public. 17 janv—6

Grande vente à crédit de Porcelaine, Faïence et Verrerie, Objets de Fantaisie, etc.

PAR FRANCIS FERNANDEZ.

JEUDI prochain, 20 du courant, à 10 heures du matin, et les jours suivants jusqu'à ce que tout le stock soit vendu, au No 46, rue de Chartres, entre les rues Bienville et Douane, le magasin occupé dernièrement par MM Sonnekalf Bros. un riche assortiment de porcelaine, faïence et verrerie,—vases de porcelaine riches par paires et seuls, horloge, bohémienne, bouteilles à tabac, boîtes à poudre, pots en porcelaine et bronze, portefeuilles et pots tessons en papier maché, encriers en porcelaine, cabarets à liqueurs en bois de rose, chandeliers en plaqué, services de café en porcelaine dorée, services de toilette, porte-gâteaux et chandeliers en cristal, table à manger en porcelaine dorée, services de toilette, porte-gâteaux et vases et pots tessons pour services et autrement, glaces à cadres dorés, etc.

Termes et conditions—Pour toutes les sommes au-dessous de cent piastres, comptant; au-dessus de cent piastres, trois mois de crédit, en billets de ville, approuvés. 17 jan

Vente pour cause de liquidation — Vins fins très vieux, du Haut Médoc, vins de dessert et autres en barriques et en caisses.

PAR BERNARD TURPIN.

JEUDI, 20 janvier 1859, à 10 1/2 heures A. M., il sera vendu à l'encan, au magasin No 21 rue Conti, par ordre de M. Joseph Lacouture, importateur—

3 barriques vin de dessert—Ht Médoc 1848
12 do do do do 1849
22 do do do do 1850 et 1851
134 caisses vin de dessert cru Fellonas, près château Giscours, 1852
111 caisses vin de dessert cru Fellonas, près château Giscours 1852
88 caisses vin du cru Fell nau
16 barils eau-de-vie de cognac, champagne, vin blanc, &c.

N. B.—M. Lacouture garantit ces vins pour la provenance et la qualité, et comme étant exempts de tous mélanges, les ayant choisi lui même dans les chais de son cru Fellonau ou chez les propriétaires limitrophes du château Giscours, ses voisins.

On vendra au détail par lots à la convenance des acheteurs.

Conditions—Libérales. 11 janv

Propriétés de valeur à l'amiable.

PAR C. C. WORD & Co, encanteurs.

Bureau coin Bank Place et Natchez

Belle maison à 3 étages, grande cour, dans un quartier recherché du 2nd District.

Très belle maison à 2 étages, avec jardin, dans un bon quartier du 2e district.

Quatre grands terrains avec améliorations, rues Dauphine et Dumaine.

Belle maison à 2 étages, en très bon état, rue du Camp, au-dessus de Calliope.

Bonne maison à 2 étages, No 422, Magasins, avec 2 terrains.

Petite maison, rue Hercules, entre Clio et Erato, Cottage, rue Euterpe, entre Apollon et Bacchus;

Beau bien de campagne, près de la ville, avec 250 arpents de terre.

Deux maisons à étages, rue Dryades, en Poydras et Hevia 6 pieds de face sur 170 de profondeur.

Maison en briques à 2 étages rue Carondelet, près du coin Julia,

Plusieurs terrains vagues à Jefferson City et à Carrollton.

Les propriétés ci dessus seront vendues à des conditions avantageuses. 26 dec—1m

Magnétisme.

MADAME ALLUARD, SOMNAMBULE FRANCAISE

RUE BOURBON, 331,

Entre les rues Ursulines et Hôpital.

TRES LUCIDE pour le traitement de toutes sortes de maladies chroniques, réputées incurables par la médecine ordinaire, et spécialement pour les cas désespérés de maladies nerveuses, l'épilepsie comprise.

Les cures obtenues depuis cinq années dans les maladies nerveuses par l'application directe du magnétisme dirigé par Mr Alluard, aidé des indications de Mme Alluard, sont prodigieuses; elle a dans ce genre opéré de véritables résurrections.

Parmi les malades qui se sont présentés, il s'en est rencontré fréquemment dont l'affection datait de fort loin, chez lesquels le mal avait pris des racines profondes; abandonnés par tous les médecins ils se sont vus complètement guéris, après avoir suivi le traitement de Mme Alluard.

Mme Alluard se rend au domicile des personnes souffrantes, et consulte tous les jours. 7nov—3m

AVIS.

PAR suite du décès de Monsieur Louis Commagère, la maison de commerce de Gratiaa, Commagère & Co. est dissoute de ce jour.

Les associés survivants Pierre Longis, de Bordeaux, et S. D. Gratiaa, de la Nlle Orléans, continueront le même genre d'affaires sous la raison sociale de S. D. Gratiaa & Co, à la Nlle Orléans, et celle de P. Longis & Co, à Bordeaux.

Monsieur Jean Jacob Herr est chargé de la procuration générale de la maison
Nlle-Orléans, 1er janvier 1859.
PIERRE LONGIS,
S. D. GRATIAA.
1janv—

FROMAGES tête de maure—40 caisses fromages tête de maure, en magasin et à vendre par
14 janv DUNTZE & Co, enc. Royale et Conti

FRAISES au jus—150 caisses fraises au jus, à vendre par DUNTZE & Co
14 janv enc. Royale et Conti

FRUITS au jus—100 caisses fruits au jus assortis, à vendre par DUNTZE & Co
14 janv enc. Royale et Conti

FRUITS à l'eau-de-vie—50 caisses cerises à l'eau-de-vie,
50 caisses abricots à l'eau-de-vie
50 do fruits assortis à l'eau-de-vie
A vendre par DUNTZE & Co
14 janv encoignure Royale et Conti

RIZ—50 tierçons riz prime de la Caroline, en magasin et à vendre en lots au gré des acheteurs, par DONNELLY, BEZZINA & CO,
18déc 68 et 70, Tchoupitoulas