BULLETIN COMMERCIAL.

NOUVELLE-ORLÉANS.

Mercredi soir, 15 août.

[illegible] temps et l'absence des acheteurs ont [illegible] affaires. Il ne s'est traité que 160 balles de [illegible]. Nous avons reçu 154 balles dont 10 de la nouvelle récolte.

LOUISIANE ET MISSISSIPPI.

TABAC—Rien.

SUCRE ET MÉLASSE—Calme plat.

FARINE, MAIS, AVOINE, &c.—Rien digne d'être mentionné.

SEL—On a vendu 91 07½ d'un chargement de sel de Liverpool [illegible].

CAFÉ—Rien d'important.

WHISKEY—Meilleure demande. On a refusé 28 c. de marques extra-favorites de rectifié.

CHANGE—Nominal. France (très peu recherché) 5 13¾ @ 5 18¾.

FRET—Coton: 4500 [illegible] pour [illegible] le boisseau.

LISTE MARITIME.

Port de la Nouvelle-Orléans.

Expédiés hier.

[illegible] d'expédiés hier.

Arrivés hier.

[illegible] d'arrivage de la mer.

Pour les mouvements voir la partie anglaise.

Montant le Fleuve.

[illegible] G. H. Montague, Butler, Havane.

Liste des bateaux à vapeur partant aujourd'hui.

[illegible] Jago	Shallina, Rudolpho	8 AM
[illegible] Springs	Creole, Nelson	8 AM
Madisonville	W G Young, [illegible]	3
Louisville	Fanny Bullitt, Dunham	5 [illegible]
St Louis	L. M. Kennett, Bollinger	5 [illegible]

STEAMERS TRANSATLANTIQUES.

Départs des États-Unis.

ASIA, de New York pour Liverpool.......20 aout
KANGAROO, de Philadelphie pour Liverpool...21 aout
ARAGO, de New York pour le Havre.......25 aout
CANADA, de Boston pour Liverpool.......27 aout
BALTIC, de New York pour Liverpool.......30 aout
AFRICA, de New York pour Liverpool.......6 sept
[illegible], de New York pour le Havre.......3 sept
CITY OF MANCHESTER, de Philadelphie pour Liverpool.......4 sept
HERMANN, de New York pour Brême.......6 sept
NIAGARA, de Boston pour Liverpool.......6 sept
ERICSSON, de New York pour Liverpool.......10 sept
EDINBURGH, de New York pour Glascow.......13 sept
PERSIA, de New York pour Liverpool.......12 sept
CITY OF BALTIMORE, de Philadelphie pour Liverpool.......18 sept
FULTON, de New York pour le Havre.......20 sept
ARABIA, de Boston pour Liverpool.......24 sept
ATLANTIC, de New York pour Liverpool.......27 sept

Départs d'Europe.

KANGAROO, de Liverpool pour Philadelphie. 30 juillet
ARAGO, du Havre pour New York.......30 juillet
CANADA, de Liverpool pour Boston.......4 aout
BALTIC, de Liverpool pour New York.......6 aout
AFRICA, de Liverpool pour New York.......9 aout
HERMANN, de Brême pour New York.......9 aout
CITY OF MANCHESTER, de Liverpool pour Philadelphie.......15 aout
NIAGARA, de Liverpool pour Boston.......16 aout
ERICSSON, de Liverpool pour New York.......20 aout
PERSIA, de Liverpool pour New York.......23 aout
CITY OF BALTIMORE, de Liverpool pour Philadelphie.......27 aout
FULTON, du Havre pour New York.......27 aout
ARABIA, de Liverpool pour Boston.......30 aout

Pour Mandeville, Lewisburg et Madisonville.

Le beau paquebot ARROW, neuf, élégant, basse pression, capitaine Chamberlain, partira régulièrement TOUS LES JOURS, (excepté les jeudis) pour les stations ci-dessus. Le Arrow quittera le wharf, à l'extrémité du chemin de fer Pontchartrain, à l'arrivée des chars de 4 heures de l'après-midi et sera de retour à temps pour les chars de neuf heures du matin. Le bateau fera une excursion le dimanche, partira à 7 [illegible] et demie le matin et sera de retour à temps pour les chars de sept heures et demie du soir.

Pour Madisonville.......$1
Pour l'excursion le dimanche, aller et revenir 1

Le Arrow prend du fret au taux ordinaire. Les propriétaires ne négligeront rien pour plaire à leur [illegible].

S'adresser au capitaine, à bord. 14jt—1an

Passages de steamers pour New-York. $25 00.

LIGNE DE LA MALLE DES ÉTATS-UNIS

Deux fois par semaine.

Les nouveaux et magnifiques steamers

KNOXVILLE, 1500 tonneaux, capitaine C. D. Ludlow,
AUGUSTA, 1500 do do [illegible] Lyon,
FLORIDA, 1300 do do M. S. Woodhull,
ALABAMA, 1300 do do G. R. Schenck

PARTIRONT DE SAVANNAH

Tous les mercredis et samedis.—

Ce sont les quatre plus grands steamers de la côte et [illegible] qui les surpasse sous le rapport de la [illegible], de la sécurité et du confort. Ils font le voyage en cinquante à soixante heures et sont commandés par des officiers expérimentés, prudents et polis. [illegible] sont belles et offrent tous les avantages possibles pour un voyage à New-York.

Passages de chambre pour New York $25
do d'entrepont do 8

AGENTS:

PADELFORD, FAY & co., à Savannah.
SAMUEL MITCHILL, 13, Broadway, N.Y.

Ligne de steamships de la malle des États-Unis.

POUR NEW YORK, par la voie de la Havane.—Le magnifique vapeur PHILADELPHIA, commandé par le capitaine McGowan, partira du wharf au pied de la rue ST-JOSEPH pour New-York, via de la Havane, SAMEDI, 16 aout, à [illegible] précises du matin, avec la malle et les passagers. Pour fret ou passage, s'adresser au bureau de la compagnie, No. 72, rue des Magasins.

[illegible] JENNINGS, LAUGHLAND & Co. Agents

Pour le Havre.—Le navire paquebot régulier MULHOUSE, fin voilier et de première classe, capitaine Stilphen, prend en ce moment un chargement et partira sous peu. Pour fret ou passage, s'adresser à

BAXTER, LOVELL & Co.

POUR GÊNES.—Le navire sarde TRE FRATELLI, supérieur et très fin voilier, capitaine [illegible], ayant la plus grande partie de son chargement engagé, partira sous peu. Pour compléter le fret, s'adresser à

BAXTER, LOVELL & Co.

POUR LIVERPOOL.—Le navire américain LEXINGTON, fin voilier et de première classe, capitaine [illegible], est en déchargement et [illegible].

[illegible] tonneaux ou de coton, s'adresser à

BAXTER, LOVELL & Co

POUR LE HAVRE.—Le navire paquebot régulier WURTEMBERG, fin voilier et de première classe, capitaine Wilner, ayant une partie de son chargement engagé, partira incessamment. Pour [illegible] s'adresser à

BAXTER, LOVELL & Co.

Pour passage, ayant d'excellents aménagements (chambre et entrepont) s'adresser au capitaine, à bord, ou aux Magasins Rouges, 2me District.

A VENDRE

Pour cause de départ, les propriétés ci-après:

[illegible] propriété rue Bassin, entre Canal et [illegible], construit en une belle maison [illegible].

[illegible] rue Douane, entre Franklin et [illegible].

[illegible] rue Remparts, encoignure [illegible].

[illegible] rue Remparts, encoignure St [illegible].

[illegible] rue Bourgogne entre St-Philippe [illegible].

[illegible] rue Bayou, encoignure Claiborne, [illegible].

[illegible] rue Esplanade, encoignure Remparts, [illegible] au milieu des Remparts.

[illegible] rue Esplanade entre Remparts [illegible] mesurant [illegible] pieds de face sur 140 [illegible].

[illegible] conditions, qui seront libérales, s'adresser

F. CASTAING,

[illegible] à midi à la Bourse St-Louis.

A louer à la Baie St Louis.

Deux résidences très agréables, avec toutes les dépendances nécessaires et assez de meubles pour une famille, dans chaque maison. Pour les conditions, s'adresser à E. J. HART & Co

[illegible] nos 77 et 79, rue Tchoupitoulas

GARANTIE AVEC SÉCURITÉ.

C. ROUYER,

153, *RUE DE CHARTRES,*

Entre Toulouse et St-Louis.

Plaqueur, Galvaniseur d'or et d'argent

MANUFACTURE de plaques et couverts, service de table et de cuisine, tels que: cuillères, fourchettes, plats, corbeilles, chandeliers, candélabres et toute espèce d'ornements d'églises, appartements, steamboats, etc. Réparations de vieille argenterie comme neuve, ainsi que montres, pendules, bijoux, etc. [illegible] pour soirées, de couverts, plateaux, etc.

Il vient de recevoir aussi, un bel assortiment de

[illegible] montres, régulateurs, pendules, [illegible], fournitures d'horlogeries, etc. [illegible] à vendre en gros et en détail aux prix de [illegible].

[illegible] Chaque article garanti sortant de mon magasin est poinçonné ainsi:—C. Rouyer—avec l'année de l'acquisition.

[illegible] achat d'or et d'argent. 6mar

LOPEZ & Cie.,

[illegible] de Chartres, encoignure Conti,

ONT commencé la vente de leur délicieux Sirop. Le public est prévenu que c'est la seule maison qui emploie des tuyaux de composition, [illegible] le mauvais goût au soda que donnent [illegible] les tuyaux de plomb employés dans [illegible] établissements. Ils recommandent également [illegible] sirops de nectar et de [illegible] dont [illegible] seuls possesseurs. Plusieurs maisons en [illegible] le nom de Sirop de Nectar à une composition dont le public doit se méfier. [illegible] de bon chocolat sont priés de se rappeler que la maison Lopez & Co. fabrique fraîche [illegible] jours, toute espèce de chocolat. [illegible] familles quittant la ville pendant l'été feront [illegible] faire leur provision avant leur départ.

VINAIGRE.—En débarquement, 50 barils de vinaigre français, à vendre par

DUNTZE & IKEN,

enc. Royale et Conti

MOUTARDE.—Par le navire Victorine, de Bordeaux, 25 caisses de moutarde française de la marque de Lebec jeune, à vendre par

DUNTZE & IKEN,

enc. Royale et Conti

PRUNES [illegible]—20 caisses à 2 douzaines, [illegible] et à vendre par

DUNTZE & IKEN,

enc. Royale et Conti

CIGARES—30,000 cigares marques de choix, à vendre par BERNARD TURPIN,

47, rue des Magasins

VIN—15 barriques vin de Malaga à vendre par

BERNARD TURPIN,

47, rue des Magasins

WHISKEY—16 bris vieux Magnolia Whiskey,
15 do Bourbon,
10 do Rum, en magasin et à vendre par BERNARD TURPIN,
47, rue des Magasins

INDIGO—4 boites indigo de Madras,
1 do de Manille,
1 do de Guatemala. A vendre par BERNARD TURPIN,
47, rue des Magasins

CACAO—[illegible] sacs cacao de Guayaquil, à l'entrepôt, à vendre par BERNARD TURPIN,
47, rue des Magasins

CHAMPAGNE—[illegible] paniers champagne [illegible]
50 do do Jenny Lind,
[illegible] do Moet & Chandon Sillery mousseux [illegible]
[illegible] do Louis de St-Marc, à vendre par BERNARD TURPIN,
47, rue des Magasins

AMANDES—2 [illegible] amandes [illegible], à vendre par BERNARD TURPIN,
47, rue des Magasins

EN magasin—204 barriques vin rouge [illegible] Bordeaux;
36 barriques vin rouge pour familles;
[illegible] do vin St Julien rouge;
[illegible] do vin blanc [illegible] Sauterne.
A vendre par X. LAMBERT,
63, rue des Magasins

Marchandises nouvelles.

NOUS venons de recevoir par le Calhoun un bel assortiment de [illegible] [illegible] et jeunes gens, confectionnés sur les dernières [illegible]. A vendre à très bon marché par

[illegible] LAGAY & LEGARO, 23 rue de Chartres

EN débarquement, du navire Gorgon, de Bordeaux,
20 barriques vin rouge St-Julien;
[illegible] do do St-Estèphe;
[illegible] do do St-Julien;
[illegible] caisses de 12 bouteilles vin Pape-Clément;
[illegible] do [illegible] do vin de Léoville;
[illegible] pruneaux secs;
[illegible] champagne au naturel;
[illegible] mastic.
A vendre par FERBOS FRÈRES,
Enc. Royale et Dumaine

[illegible] LA MAISON L. FRÈRE [illegible] chargée, par eux, de [illegible] tant en France qu'à l'étranger [illegible] Pharmaciens, Droguistes [illegible] font donc des imitations et des contrefaçons, souvent nuisibles à la santé, en s'adressant directement à la maison L. Frère, et les Consommateurs aux dépositaires indiqués au bas de cette annonce.

[illegible] GARANTIE D'ORIGINE, CHAQUE ARTICLE PORTE TOUJOURS LE CACHET ET LA SIGNATURE DE SON INVENTEUR

POUDRE purgative DE ROGÉ. [illegible] Limonade, [illegible] magnésie. Approbation de l'Académie impériale de Médecine. Médaille à l'Exposition universelle de 1855. Cette limonade est un purgatif doux, sûr et agréable. A bord des navires elle rend de grands services aux passagers.

HUILE DE FOIE de MORUE BRUNE DE BERTHÉ. [illegible] Académie impériale de Médecine. Médaille à l'Exposition universelle de 1855. L'Académie a constaté officiellement la valeur des procédés particuliers au moyen desquels M. Berthé obtient une huile [illegible]; d'après M. le professeur Trousseau, l'huile brune est la seule efficace dans le traitement des affections tuberculeuses, rachitiques et scrofuleuses.

SEMOULE MOURIÈS [illegible] Médaille à l'Exposition universelle de 1855. Ce nouvel aliment facilite la dentition et prévient certaines maladies qui atteignent les enfants pendant leur croissance, particulièrement les diarrhées. Cette nourriture [illegible] convient aussi aux nourrices et aux convalescents.

PILULES DE VALLET Approbation de l'Académie impériale de Médecine. Ces pilules au carbonate ferreux inaltérable jouissent d'une grande vogue pour la guérison des pâles couleurs, des pertes blanches, et pour fortifier les tempéraments faibles ou lymphatiques.

POUDRE et PASTILLES du Dr BELLOC Approbation de l'Académie impériale de Médecine. Ces préparations de charbon végétal [illegible] guérissent les maladies nerveuses de l'estomac et des intestins, les migraines, les aigreurs d'estomac provenant de mauvaises digestions. Elles rétablissent l'appétit, et rétablissent la liberté du ventre en détruisant la constipation.

PERLES D'ÉTHER du Dr CLERTAN Approbation de l'Académie impériale de Médecine. Mention honorable à l'Exposition universelle de 1855. Elles sont très-efficaces contre les migraines, les crampes d'estomac, le mal de mer, les palpitations et toutes les douleurs provenant d'une surexcitation nerveuse.

LIQUEUR DE LABARRAQUE Grand Prix Montyon à l'Institut. [illegible] Prix de la Société d'Encouragement. Elle s'emploie pour le traitement des brûlures, des ulcères, de la gangrène, de la pustule maligne, du charbon, des dartres, de la teigne, et comme moyen d'assainissement des lieux où l'air est vicié ou corrompu.

PÂTE pectorale de REGNAULD AÎNÉ. [illegible] dans toute l'Europe. Son efficacité pour la guérison des rhumes, enrouements, catarrhes et irritation de poitrine, est prouvée par 37 années de succès. Un rapport officiel en date du 31 janvier 1844 constate qu'il n'entre pas d'opium dans sa composition.

[illegible] de J. [illegible]. [illegible] Ces dentifrices sont destinés, par leur agréable saveur, à blanchir les dents sans les altérer et [illegible] le principe acide qui est la cause de la carie dentaire, et à fortifier les gencives; enfin ils portent le double cachet de la science et de l'utilité.

MAISON L. FRÈRE.

Les produits spéciaux de la maison L. FRÈRE, No 19, rue Jacob, à Paris, se trouvent en vente à New York, chez MM. FOUGERA, [illegible] 30 North William street, et chez M. LEROY, pharmacien, 771 Broadway. A [illegible] chez MM. [illegible] & Cie, droguistes et chez M. E. GUILLOT—AVIS: Les demandes de produits [illegible] directement à M. H. GAILLARDET, commissaire et fondateur des annonces du Courrier des États-Unis, 11 rue Trévise, à Paris. Elles devront être accompagnées de traites sur Paris ou la Province à 30 ou 60 jours de vue. (Voir la grande annonce.)

ANNONCES PARISIENNES.—Notre unique agent à Paris est M. Henri Gaillardet, No 11, rue de Trévise, qui a affermé nos colonnes d'annonces parisiennes, et qui a seul, par conséquent, la disposition. Les négociants parisiens qui voudront s'assurer l'insertion de leurs annonces dans le journal devront se traiter avec M. H. Gaillardet.

Exigez le cachet [illegible] PHILIPPE. Le flacon 3 fr. avec l'instruction. **EAU PHILIPPE** PHARMACIEN, rue St-Martin, 125, Paris.

Préserve des [illegible] les LEBLANCHIT, les conserve, fortifie les GENCIVES, détruit le [illegible] de l'HALEINE, enlève l'odeur du tabac. PARFUM DÉLICIEUX.

AVIS AU COMMERCE ET AUX CONSOMMATEURS.

L'EAU PHILIPPE, conseillée par les médecins, est un PRODUIT HYGIÉNIQUE d'une supériorité incontestable sur tous les autres [illegible] jusqu'à ce jour. Dépôt chez Ed. Guillot, rue Royale, 148, Nouvelle-Orléans.

PHARMACIE SEGUIN 378, Rue St-Honoré, A PARIS. En face l'Assomption.) **VIN SEGUIN** APPROUVÉ PAR L'ACADÉMIE IMPÉRIALE DE MÉDECINE.

CE FÉBRIFUGE dont la RÉPUTATION est EUROPÉENNE est toujours employé avec un succès durable pour la guérison des FIÈVRES de toute nature. Les premiers médecins de Paris le considèrent comme le TONIQUE par EXCELLENCE, et l'ordonnent journellement aux VIEILLARDS et aux CONVALESCENTS, contre les AFFECTIONS de POITRINE et d'ESTOMAC, les DIARRHÉES chroniques, etc. Il est un PRÉSERVATIF certain contre le CHOLÉRA et la FIÈVRE JAUNE.—Pour éviter la contrefaçon exigez la [illegible] et les cachets [illegible] sur la bouteille.—DÉPOSITAIRES: A NEW-YORK, MM. FOUGERA, LEROY, J. MILHAU et DELLUC et CIE, pharmaciens. A la Nouvelle-Orléans [illegible] GUILLOT, 148, rue Royale.

SIROP DE RAIFORT IODÉ

PRÉPARÉ A FROID, APPROUVÉ PAR LA SOCIÉTÉ DE PHARMACIE DE PARIS,

de DORVAULT, pharmacien.

LAURÉAT DE L'ÉCOLE et HONORÉ DE MÉDAILLES D'OR ET D'ARGENT

Cette nouvelle préparation, qui depuis quelques années fixe l'attention médicale de la France, est journellement ordonnée par les célébrités de Paris. Les membres de la Faculté, MM. Andral, Bouchut, Cazenave, Chomel, [illegible] Trousseau, ainsi que les docteurs [illegible], Legendre, Roche, médecins des principaux hospices, les prescrivent avec le plus grand succès.

C'est le DÉPURATIF le plus puissant, le plus sûr qu'on ait connu, c'est un réparateur par excellence. Les diverses affections dartreuses et des poumons, la phthisie, les scrofules, [illegible], les affections syphilitiques, la faiblesse des divers organes, etc. etc., sont promptement guéries par son usage.

Il [illegible] avantageusement l'huile de foie de morue [illegible] et sujets à l'engorgement des glandes. Nous devons ajouter que le plus grand nombre [illegible] Dépôt à Paris, à la [illegible], 7, rue de la Feuillade, vis-à-vis la Banque de France. A la Nouvelle-Orléans, chez E. Guillot, 148, rue Royale.

SAX: ADOLPHE SAX GRANDE MÉDAILLE D'HONNEUR à l'exposition universelle de Paris (1855). Grande médaille (council medal) à l'exposition universelle de 1851 (Londres). Décoration de la Légion d'honneur à l'exposition française de 1849. Grande médaille du mérite de Prusse (1846). Décoration de la couronne de Hollande (1845), etc., etc.

FACTEUR D'INSTRUMENS De MUSIQUE A VENT, DE LA MAISON MILITAIRE DE L'EMPEREUR.

RUE SAINT-GEORGES No. 50, à Paris.

RHUMES, IRRITATIONS, INFLAMMATIONS, SIROP ANTI-PHLOGISTIQUE DE BRIANT.

PHARMACIE BRIANT, RUE SAINT-DENIS, 137, A PARIS.

Ce SIROP tout SPÉCIAL pour la GUÉRISON prompte des maladies ci-dessus énoncées, est prescrit depuis plus de 30 ans, avec un succès qui ne se dément pas, par les plus célèbres médecins, membres de l'académie de médecine et professeurs de la Faculté de Paris, notamment par MM. FOUQUIER, DUBOIS, GUERSANT et autres. L'illustre VAUQUELIN l'honorait de son suffrage.

[illegible] MM. Thénard, Dumont, Gay-Lussac et Arago, membres de l'Institut de France. L'académie royale de médecine de Paris lui reconnaît toutes les propriétés des sirops [illegible] MM. [illegible] Henry et Lecanu, célèbres chimistes [illegible] ANTI-PHLOGISTIQUE DE BRIANT [illegible].

[illegible] maladies qui dérivent de toutes les inflammations [illegible].

DÉPOTS A NEW-YORK, chez MM. FOUGERA, pharmaciens, 30, North William street, et chez M. LEROY, pharmacien, 771, Broadway. A la NOUVELLE-ORLÉANS, dans toutes les pharmacies [illegible], 148, rue Royale, et chez M. D[illegible], droguiste, 39, rue de Chartres. A [illegible] 20, chez MM. E. MAILLEFERT et Cie., droguistes.

GOUTTE ET RHUMATISMES.

GUÉRISON opérée par la LIQUEUR et les PILULES du Docteur LAVILLE de PARIS.

Cette médication reconnue infaillible par les premiers médecins, se distingue entre toutes par son efficacité incontestable et incontestée. Non seulement les accès disparaissent comme par enchantement, mais la constitution elle même se trouve si heureusement purifiée, qu'après un certain temps le retour des crises n'est plus à craindre. Les articulations s'assouplissent, de plus en plus, le [illegible] cœur et des autres organes devient de plus en plus régulier, et ce résultat s'obtient sans médicament [illegible]. Pour plus de détails, voir la brochure qui se délivre gratuitement chez MM. les dépositaires. A Paris, pharmacie [illegible], rue de la Paix.—Dépôt à New-York, chez Fougera [illegible], 30, North [illegible], chez M. Leroy, ph., 771, Broadway, et chez MM. Delluc & Co., pharmaciens. A la Nouvelle-Orléans, chez M. Ed. Guillot, 148, rue Royale, [illegible] Mexico, chez MM. E. Maillefert & Co. droguistes.

PILULES STOMACHIQUES DE LA PHARMACIE COLBERT.

ELLES sont recommandées par tous les médecins [illegible] France et en Europe dans les maladies [illegible] le sang et les glaires [illegible] purgent sûrement et sans coliques; elles rétablissent l'appétit et les fonctions digestives: débarrassent toutes les humeurs qui tendent à se porter à la tête ou à la poitrine, et entretiennent le corps dans un grand état de fraîcheur et de santé. Les personnes disposées à l'apoplexie et à la paralysie en font usage avec le plus grand succès. Prix de la boîte, 3 fr, avec l'instruction. A la Nouvelle-Orléans, chez M. E. Guillot, 148, rue Royale.

ESSENCE DE SALSEPAREILLE DE LA PHARMACIE COLBERT A PARIS.

[illegible] affections [illegible], dartres, maladies de la peau, sont guéries radicalement par cette essence. C'est le seul dépuratif véritablement végétal qui existe. Rien [illegible] dans sa composition ni iode, ni mercure, et par conséquent rien qui puisse altérer la santé du malade. Les grands soins apportés à sa préparation [illegible] cause de la grande réputation [illegible] dans [illegible]. Prix du flacon, 6 fr., avec l'instruction en 4 langues. Dépôts du [illegible] et des [illegible] à la Nouvelle-Orléans, chez M. Edouard Guillot, rue Royale, 148. 14 aout

MALADIES SECRÈTES Guéries par le VIN DE SALSEPAREILLE ET LES BOLS D'ARMÉNIE DU Dr CH. ALBERT.

[illegible] de la faculté de Paris, ex-pharmacien des hôpitaux de Paris, professeur de médecine et de botanique, honoré de médailles et récompenses nationales, etc. rue Montorgueil, No. 19 à Paris.

Les guérisons nombreuses et authentiques obtenues à l'aide de ce traitement sur un nombre de malades abandonnés comme incurables, sont des preuves non équivoques de sa supériorité sur tous les moyens employés jusqu'à ce jour.

[illegible] Dr Albert est peu dispendieux, facile à suivre en secret ou en voyage, dans toutes les saisons et dans tous les climats.

Consultations à Paris et par correspondance.

Dépôt du Vin de Salsepareille et des Bols d'Arménie: New-York, chez E. Fougera, pharmacien, 30 North William street, et chez M. Leroy, ph., 771 Broadway; à la Nouvelle-Orléans, chez M. [illegible] 148, rue Royale: à la Havane, chez [illegible], calle del Obispo; [illegible] Mexico, chez M. E. Maillefert & Co.

Admis à l'exposition universelle de 1855.

POMMADE de Mme LEGENT,

pour ARRÊTER et la CHUTE RADICALE des CHEVEUX, ne poussant ni blancs ni rouges. L'on ne paie qu'après la cure. Rue du Chapon, [illegible], 26, à Paris.

GRAINES EN HAVRE.

[illegible] Star of the [illegible] navet rose, [illegible] blanc, [illegible], navet gris Norfolk.
A vendre par D. MAUPAY, rue Gravier No. 61
8 aout

Graines Spéciales de [illegible] [illegible]

Sous par le navire [illegible] du Havre, [illegible] navires et steamers d'Europe et d'Amérique, [illegible] de Hollande [illegible]

GRAINES DE JARDINAGE NOUVELLE RÉCOLTE DE 1856

Reçu par les steamers Cahawba, Black Warrior, Crescent City, [illegible] de New-York, et par le navire [illegible] du Havre, un assortiment de graines fraîches et de qualité supérieure, telles que: Choufleur, 2 qualités, Chou [illegible] ou [illegible] bourg, Do large Bergen, Do gros York, Do petit York, Do [illegible], Do d'Allemagne, Do cœur de bœuf, Do de Milan frisé, Do rouge pommé, Do [illegible], Do cavalier, Choux navets blancs, Choux rave do, Chicorée frisée, Do [illegible], Concombre à quatre, Betterave, [illegible], Cerfeuil commun, De frisé, Céleri plein blanc, De gros court, Do plein Turc, Navet plat blanc, Do Collet rose, Do [illegible], Radis de toute espèce, [illegible].

[illegible] E. DOIN, No. 88, rue Camp [illegible] Entre Gravier et Poydras [illegible] Levée.

T. [illegible] Nos. 88 et 90 rue des [illegible]. Nouveau [illegible] Marchés de Maïs.

REÇU par le steamer [illegible] et [illegible] Grains du Nord. Navets divers, [illegible] Persil; carotte; chou; laitue; [illegible] Haricot; potiron; [illegible].

Graines de Jardinage.

[illegible]

20 barils vin blanc de Cette, à vendre par P. CUSACHS BRO. & CO.

TRAINS DU CHEMIN DE FER. Nouveaux arrangements pour le frêt.

[illegible] La compagnie [illegible]

Le frêt venant de la Nouvelle-Orléans doit toujours être payé. [illegible]

Pour plus de détails, s'adresser au bureau de la compagnie. A. D. [illegible], Vice Président. Nouvelle-Orléans, 3 avril 1856.

Grand chemin de fer de la Nouvelle-Orléans, des Opelousas et de l'Ouest.

ARRANGEMENTS POUR L'ÉTÉ

[illegible] à dater du 7 de juin prochain LES TRAINS DES PASSAGERS partiront comme suit:

Partant d'Algiers, à Alger, tous les jours, à 7 heures du matin. Partant de Gretna tous les jours, à 7 h. 40 m. du m. Arrivant à Bayou Bœuf tous les jours, à 11 h. 30 m. RETOUR. Partant de Bayou Bœuf à midi 15 minutes de l'après-midi. Arrivant à Gretna à 4 heures. à Alger à 4 heures 15 minutes.

Des tickets d'excursion pour se rendre aux stations régulières et en revenir seront [illegible] à Boutté, [illegible]; Bayou des Allemands, [illegible]; à Raceland, [illegible]; Thibodaux, [illegible]; Terreboune [illegible]; Tigerville, [illegible]; Bayou Bœuf [illegible].

Un ferry boat [illegible].

Préparée par le Dr J. C. AYER, chimiste, Lowell, Mass. et à vendre par toutes les pharmacies des États-Unis.

A vendre en gros par JOHN WRIGHT & Co.

[illegible] les villes en gros, 151 à 161, rue de Chartres

[illegible] Cabinet et résidence au No 8 rue Baronne, près de la rue de Canal et le dépôt des chars de Lafitte [illegible].

A VENDRE.

UN jeune âgé de 21 ans, bon cocher, très bon domestique de maison, [illegible]. Sa maîtresse le [illegible] S'adresser rue de la Douane No 86, [illegible] DESERT, courtier. Bourbon.

A louer à prix réduits pour l'été.

Une maison pour famille, No 107 rue [illegible].

Une maison pour famille No 209 rue Casacalvo.

Une maison double à étage, coin [illegible] Bourbon.

Une demi maison rue Triané, entre Royale et Chartres.

Une maison rue St James, près St Jean Baptiste. S'adresser à EUG. ROCHEREAU & Co, 17 et 19 rue St-Louis. 19 juin

OCCASION.

Maison à louer et mobilier à vendre.

LE haut de la maison No. 31, rue Conti, [illegible] d'une pension [illegible]. S'adresser rue [illegible] ROCHEREAU & Co, 17 et 17, rue St-Louis. 7 juin

A LOUER.

La belle et agréable maison No 136, rue Chartres, entre Quartier et Hôpital. Les clés seront délivrées immédiatement. S'adresser à JUAN Y DE SOANA, No 67, rue Bienville.

A LOUER.

Une grande maison à étage, en briques, rue Josephine No 38, récemment réparée et peinte, pouvant convenir pour boarding house ou [illegible]. S'adresser à EUG. ROCHEREAU & Co, 17 et 19, rue St-Louis.

A louer à la Baie St. Louis.

DEUX résidences très agréables, avec toutes les dépendances nécessaires, etc., [illegible] S'adresser à E J HART & Co, 77 et 79 rue Tchoupitoulas. 11 juin

A LOUER, pour l'été, la maison de la [illegible], située rue de Chartres entre Jefferson et [illegible]. S'adresser à EUG. ROCHEREAU & Co, 17 et 19 rue St Louis. 16 juin

Salon Héliographique. Portraits exécutés en quelques secondes.

142, rue Canal entre Bourbon et Dauphine.

MM. GIROUX & BIRNIE, artistes héliographes, informent le public que leurs salons et ateliers d'héliographie sont maintenant ouverts au No 142, rue de Canal, où ils recevront avec plaisir les visiteurs.

Ils profitent de cette occasion pour appeler l'attention des amateurs [illegible] portraits obtenus à l'aide de l'héliographie et de la peinture [illegible].

Chambres anglaises à coucher.

EN débarquement des navires Cornwall et Western Chief, venant de Liverpool, un assortiment de chandelières à vendre de la manufacture de Edwin [illegible], Liverpool, et des dimensions suivantes:

Chandelières en fer battu.

[illegible]

A vendre par JUAN Y DE SOANA, 67 Bienville

Vins, liqueurs, fruits, [illegible], etc.

E. F. LAVIN, [illegible], 33, rue Orléans

AMANDES; AMANDES [illegible]

A vendre par LANATA FRÈRES, 9 et 11, rue Jefferson. 11 aout

DIVERS—15 barriques de vin [illegible]

100 do do vin blanc [illegible]

A vendre par LANATA FRÈRES, 9 et 11 rue Jefferson

EN débarquement du navire Pauline, venant de Bordeaux: [illegible] Cognac [illegible]

A vendre par [illegible] 11 aout

ARRIVÉE par le navire Manilla, venant de Bordeaux, [illegible] Cognac [illegible]

A vendre par LANATA FRÈRES, 9 et 11 rue Jefferson.

11 aout

SAVON, SAVON—[illegible] A vendre par J Y DE SOANA, 67 rue Bienville. 7 juil

---

ASSURANCES D'AVIS.

[illegible]

H. J. GARDNER, Gouverneur du Massachusetts,
HENRY WASHBURN, ex-Gouverneur du Massachusetts,
SIMON BROWN, ex-Lieut. Gouverneur du Massachusetts,
E. M. WRIGHT, Secrétaire d'État du Massachusetts,
JOHN B. FITZPATRICK, Évêque catholique de Boston.
PROF. JOHN TORREY, du collège de médecine et de chirurgie de la ville de New York.
Dr D. C. T. JACKSON, Géologiste des [illegible].

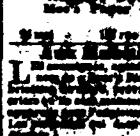

Parmi les maladies que ces pilules ont guéries [illegible]

Préparées par le Dr J. C. AYER, chimiste, Lowell, Mass. et à vendre par toutes les pharmacies des États-Unis.

JOHN WRIGHT & Co., 151 à 161, rue de Chartres

Changement de domicile. Atelier Typographique à l'encoignure de Chartres et [illegible], No 127.

L. MOLLIÈRE

19 rue du Canal. [illegible]

AVIS AUX MARINS

[illegible]

[illegible] V & E MAIGNAN, 20 rue St-Louis

[illegible] 12 do de [illegible]; V & E MAIGNAN, 20 rue St-Louis

SARDINES—BOUCHONS—[illegible] V & E MAIGNAN, 20 rue St Louis. 6 aout

CHAMPAGNE—50 paniers champagne [illegible] Fleur de Sillery, Crème de Sillery et Royal Hunter, en magasin et à vendre par V & E MAIGNAN, 20 rue St-Louis

VINS—[illegible] 12 bouteilles vin blanc [illegible] V & E MAIGNAN, 20 rue St-Louis

CIGARES DE [illegible], de différentes grandeurs, en caisses de 10 et 25 milliers, [illegible] En magasin et à vendre par V & E MAIGNAN

200 demi-pipes [illegible] LEON FERRY & Co.

Pianos.

DE toutes les grandeurs pour [illegible], à vendre par LEON FERRY & Co.

PLUMEAUX de toutes les grandeurs, à vendre par LEON FERRY & Co.

RAISINS [illegible] LEON FERRY & Co.

CHAPELIERS et fournitures [illegible] LEON FERRY & Co.

[illegible]

AVIS.

LE soussigné a [illegible] aujourd'hui, à ses affaires, M. GASPARD [illegible]. La raison sociale sera [illegible] C. W. DUNBAR & Co. Nouvelle-Orléans, 1er juin 1856. C. W. DUNBAR.

C. W. Dunbar & Co.

No. 8, coin des Magasins.

[illegible]

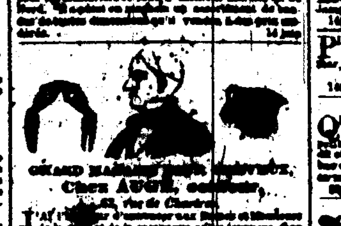

GRAND MAGASIN DE [illegible], Chez AUGUSTE, [illegible], 52, rue de Chartres.

J'AI l'honneur d'informer mes [illegible] et le public que je viens de recevoir [illegible] sortiment de [illegible]. Ayant toujours un grand assortiment d'ornements [illegible], tels que [illegible].

Il y a un salon particulier pour les Dames.

AVIS AUX DAMES.

A LA COQUETTE.

[illegible] Royale, entre [illegible]

Mme FLAMBEAU [illegible]

[illegible]

[illegible] 8 aout. [illegible] 12 do de [illegible].

P. PROVOST [illegible]

[illegible]

CANNES.

[illegible] 135, rue [illegible] entre St Philippe et Dumaine.

OUTILS de charpentier, de menuisier, [illegible], etc. Scies, haches, etc. Ferronnerie, quincaillerie, serrures, verrous, etc.

[illegible] 28 août—1an M. GARCIA & Co.

AVIS JUDICIAIRES.

[illegible] vente d'effets [illegible] par le shérif [illegible]

13 aout et 14 Constable

A. Bachet vs Dr Beeman, No 16,088.

QUATRIÈME JUSTICE DE PAIX.—[illegible] En vertu d'un writ de fieri facias à moi adressé par l'honorable [illegible], juge de [illegible], le jeudi, 14 août 1856, à midi, [illegible] au dépôt situé rue St-Claude entre les rues de Claude et Bienville:

Un lot de meubles, saisis dans l'affaire ci-dessus.

Conditions—comptant. [illegible] RAPURU,

Constable

[illegible] 9 aout—13,16,19 F. E. [illegible], Constable.

[illegible]

AVIS JUDICIAIRES.

LE soussigné, Louis Bruesser, [illegible] la présente, [illegible] MARTHA, âgée d'environ 35 ans [illegible] LOUIS BRUESSER, agent. Nouvelle-Orléans, 29 juillet 1856. 31 juil—31, 5, 7, 14, 21

AVIS.

LA soussignée, habitant la paroisse d'Orléans, donne avis qu'elle s'adressera [illegible] à la Cinquième Cour de District de la Nouvelle-Orléans [illegible]

L. BRETON.

Vin de Bordeaux.

1000 barriques vin de Bordeaux [illegible] A vendre par [illegible]

5 juin E. HAGUES & Co, 35 rue Conti

TAPIOCA—20 balles [illegible] A vendre par BROUSSEAU & Co, 16 Bienville

SARDINES—[illegible] BROUSSEAU & Co, 16 rue Bienville

POMMES de J. & E. [illegible] JUAN Y DE SOANA, 67, Bienville

DIVERS—[illegible]

40 [illegible] eau de roses et eau fleurs d'oranger; 100 caisses absinthe et kirsch, (dont une partie en douane):

4 caisses [illegible];
20 boites bouchons.

A vendre par PAUL JUGE FILS & Co, 27, rue St Louis. 17ju

VIN DE CATALOGNE—En pipes et demi-pipes, [illegible] A vendre par PAUL JUGE FILS & Co, 27, rue St-Louis. 11ju

CIGARES de la Havane—[illegible] ANTONIO COSTA, 25, rue Douane. 3 juil

CAFÉ de la Jamaïque—100 sacs café de première qualité, en débarquement [illegible] Kingston, Jamaïque, à vendre par [illegible] & Co, No 74, rue des Magasins. 14mai

RHUM—30 pipes rhum de la Jamaïque, en débarquement de la goëlette [illegible] venant de Kingston, Jamaïque, à vendre par [illegible] & Co, No 74, rue des Magasins. 14mai

PIMENT—400 sacs et 5 barils piment de première qualité, en débarquement de la goëlette [illegible], venant de Kingston, Jamaïque, à vendre par [illegible] & Co, No 74, rue des Magasins. 14mai

Vieux vin [illegible]

QUELQUES boites de [illegible] de Vuelta Abajo [illegible] ANTONIO COSTA, No 25, rue de la Douane.

Importation directe.

200,000 CIGARES importés directement de la Havane, comprenant [illegible] Londres, [illegible], Trabucos, [illegible] ANTONIO COSTA, No 25, rue de la Douane.

CAFÉ—100 sacs café vert de la Havane, première qualité, en magasin et à vendre par ANTONIO COSTA, No 25, rue de la Douane.

Aux fabricants de cigares.

REÇU—[illegible] de papier satiné blanc de la plus grande dimension. En magasin quelques caisses de papier de différentes grandeurs. A vendre par ANTONIO COSTA, No 25, rue de la Douane.

SUCRE—[illegible] caisses [illegible] de la Havane [illegible]

RHUM [illegible] F F VIREMOUSSE & Co, 75 rue Tchoupitoulas

CAFÉ JAVA—[illegible] Java de première qualité, en magasin et à vendre par F F VIREMOUSSE & Co, 75 rue Tchoupitoulas

HUILE de foie de [illegible] d'Angleterre, de première qualité, à vendre par F F VIREMOUSSE & Co, 75 rue Tchoupitoulas

VIN ROUGE—250 barriques de [illegible] F F VIREMOUSSE & Co, 75 rue Tchoupitoulas

HUILE D'OLIVE—[illegible] F F VIREMOUSSE & Co, 75 rue Tchoupitoulas

[illegible]

VIENNENT de recevoir par les [illegible] un assortiment de [illegible]

[illegible]

C. GAVARRET & Co. [illegible] rue Royale

[illegible]

VIN d'Oporto—50 quarts pipes, à vendre par E. J. HART & Co, 77 et 79, rue Tchoupitoulas

---

VENTES A L'ENCAN.

Vente de [illegible] de marchandises sèches [illegible]

PAR H. [illegible] & Co.

[illegible] encanteur.

[illegible] au magasin de M. P. A. Boisard, No 118 rue du [illegible], le propriétaire [illegible] les acheteurs de marchandises sèches [illegible] de la confection d'habillements.

Le stock se compose de plus de [illegible] colis [illegible] convenables aux acheteurs de la ville et de la campagne, et dont le détail sera donné dans les catalogues qui seront distribués aux acheteurs [illegible] avant la vente.

Conditions libérales à la vente.

Les marchandises pourront être examinées la veille du jour de la vente. 11 aout

Surdité.

Guérison complète et immédiate de la surdité et autres maladies de l'ouïe.

MR LOUIS MEARS, rue du Faubourg-Poissonnière, No 100, [illegible]

Heures de consultation, de 9 heures du matin à 5 heures du soir.

Parmi les nombreuses personnes guéries par lui, il se réfère à celles dont les noms suivent:

Armand Puel, 136 rue des Français.
Jean Baudin, [illegible] Moralès et St Bernard
Armand Fallié, 139 rue des Français.
J. Ostola, encoignure Columbus et Roman.
[illegible], 21 rue Conti, bureau du Gratis.
Mme Paris, rue Levée, rue Josue, près Remparts.
Jean Henry, 35 rue Urquhart.
F. D. Houpy, Dauphine, entre St-Philippe et Ursulines, etc. etc. etc. 18 juin—6m

Eaux d'Abita.

L'EAU de ces célèbres sources d'Abita [illegible] par M. James Wall, au [illegible] Hôtel. On peut obtenir l'eau [illegible] à la Pharmacie de M. James Syme, encoignure des rues Canal et Carondelet, à la Nouvelle-Orléans, où l'on vend l'eau d'Abita en baril ou en dame-jeanne, aux prix que demande le propriétaire. J. B. [illegible]. Sources d'Abita, Covington, Lou.

SOURCES DE BLADON, DANS L'ALABAMA.

MM. CONNOR & NOOKER, propriétaires de ces délicieuses eaux minérales, situées [illegible] à 4 milles de la rivière Tombigbee [illegible]

Les propriétaires savent qu'il leur est inutile de s'étendre longuement sur la vertu de ces eaux. Le [illegible] la Source de Vichy [illegible]

L'agent des propriétaires à la Nouvelle-Orléans est M. T. R. [illegible], No 15, rue de la Nouvelle-Levée. 7 juin—6m

Pistolets et Carabines de salon, armes de [illegible]

REÇU par la voie du Nord et en vente chez LION & PINARD, 64, et 66, rue Royale, encoignure Bienville. Un assortiment de pistolets et carabines de salon, armés de FLOBERT, INVENTEUR. [illegible] Revolver à 5 coups, également de Flobert, [illegible] Il ne reste plus que 3 carabines et quelques pistolets. 5 aout

ARTICLES DE PÊCHE.

REÇU par le steamer Granada, de New York un assortiment considérable d'articles pour la pêche à la ligne. Entre autres: 100,000 hameçons de Limerick, de tous les Nos et de tous les genres. [illegible] Un grand choix de lignes en soie et lin; Un grand choix de lignes chanvre. Un grand choix de lignes soie, coton, etc. [illegible] LION & PINARD, 64 et 66 rue Royale, encoig. Bienville. 5 juil

ATTENDU par les navires Manilla, Victorine, H. A. Miller et Morning Glory, venant de Bordeaux et à vendre par les soussignés: Prunes—50 caisses prunes en bocaux, J Pan. Vin rouge—80 barriques vin rouge St Julien, [illegible] Vin blanc—25 caisses vin blanc Haut Sauterne, 1848. Sardines de la nouvelle pêche—1,200 demi boites sardines, Rondelles & Co. Nantes. [illegible] GRATIAA, COMMAGERE & Co, 20 rue de la Douane. 1 aout—1m

VIN rouge et vin blanc en magasin et à vendre par les soussignés: [illegible] GRATIAA, COMMAGERE & Co, 20 rue de la Douane. 1 aout—1m

OLIVES d'Espagne, en magasin et à vendre par GRATIAA, COMMAGERE & Co, 20 rue de la Douane. 1 aout—1m

EAUX-DE-VIE—Sous les clés de la douane et à vendre par les soussignés: [illegible] GRATIAA, COMMAGERE & Co, 20 rue de la Douane. 1 aout—1m

EMBAUMEMENT DES CORPS.

P. CAZENAVE, entrepreneur, No 57, rue Bienville [illegible] la ville de New-York, le droit d'embaumer les corps, [illegible]

Librairie classique et religieuse.

209, RUE ROYALE, NOUVELLE-ORLÉANS, & HACHOUGUE [illegible] PARIS.

MESSIEURS [illegible] et [illegible] ont [illegible] un joli assortiment de livres de piété [illegible] Génie du Christianisme par Chateaubriand; [illegible]

A vendre à des prix très modérés. 1mai

[illegible] ADOLPHE BLANC, 6[illegible], rue Royale. 15 juin

EAUX POUR LA TOILETTE. [illegible] SAVONS. [illegible] POUR LE MOUCHOIR. Extraits de la Société Hygiénique, Extraits de Lubin, Pagliari, Guerlain, etc.

VENTES A L'ENCAN.

Épaules, jambons, plats côtes PAR R. B. SYKES.

JEUDI 14 courant, à 11 heures et demie, il sera vendu pour le compte de qui il appartiendra à l'entrepôt de F. M. Tourne, No 157, rue Tchoupitoulas, près l'encoignure Notre Dame:

50 boucauts épaules de bacon,
9 do jambons naturels,
8 do plats côtes et épaules

Conditions—comptant. 13 aout

Thomas C. Payan &Co.,

Fabricants et marchands en gros et en détail de Vêtemens du dernier genre et de lingerie,

No. 74, rue du Canal,

Entre Chartres et Vieille-Levée,

Magasin, ROUTE et 129, Fulton street, à New-York.

Manufacture, Nos. 209 et 211, Broad str., Newark, New-Jersey.

ANNONCENT respectueusement à leur clientèle et au public en général qu'ayant complété leur stock d'été, ils offrent maintenant à très bas prix, pour du comptant, des marchandises d'été de choix.

[illegible] THOMAS C. PAYAN & Co. 14 juil—3f par s [illegible]

VIN BLANC—50 barriques vin blanc Sauterne, 15 barils do do. A vendre par ANT. GIRAUD, 46, Vieille Levée. 16 mars

SAVON.—100 caisses Winchester No 1, 50 do Aigle do, 30 do Livournais, à vendre par A. TITUS, No. 75, rue de la Vieille Levée. 12juin

EN débarquement du navire Dudley venant de Bordeaux,
A caisses 100 [illegible] boites Cèpes à l'huile,
1 do 50 [illegible] do do do
1 do 200 do Champignons au naturel,
2 do 100 do de Pâté truffés, foie, bécasses et perdrix. A vendre par FREAU & COUTURIE, 31 et 33 rue Gravier. 24juin

VINS DE XÉRÈS—Les soussignés seuls importateurs de vins de Xérès en caisses, de la maison Lacoste & Echecopar de Cadix, offrent à vendre à leurs amis de la ville et de la campagne 250 caisses Xérès amontillado. A vendre par FAURÈS & NORMAN, 33 et 35 rue Royale. 29juil

VINS ROUGES—30 barriques vin rouge pour familles;
15 do do St Estèphe do
42 do do St-Emilion vieux;
20 do do Margaux Médoc vieux;
2 do do Château St-Julien véritable 1847.
A vendre par FAURÈS & NORMAN, 33 et 35, rue Royale. 29juil

SARDINES—15 caisses sardines de St [illegible] 12 do [illegible] A vendre par FAURÈS & NORMAN, 33 et 35, rue Royale. 29juil

CONSERVES ALIMENTAIRES, de Maître Maillet & [illegible] de Bordeaux, 500 boites truffes du Périgord; [illegible] cèpes à l'huile; [illegible] champignons au naturel; [illegible] pâtés truffés de foie gras de gibiers, [illegible] 2 caisses petits pois; 150 boites et demi [illegible] [illegible] A vendre par FAURÈS & NORMAN, 33 et 35, rue Royale.

EN VENTE—[illegible] BLANCARD & GRIMA, [illegible] Royale et Dumaine. [illegible]

Les ordres sont exécutés avec la plus grande promptitude. 13 dec

Chandeliers anglaises à coucher.

REÇU tout récemment de Liverpool, par le navire [illegible], un assortiment de chandeliers à coucher des dimensions suivantes: [illegible] JUAN Y DE SOANA, 67, rue Bienville

Chocolat à la crème de LAFITE.

Rue de Chartres, No 34,

VIENT de recevoir [illegible] à la crème d'une supériorité [illegible] par, boites de toute [illegible] 10dec

[illegible]

[illegible] QUEYROUZE & LANGSDORFF, 11, 13 et 15 rue St-Louis

[illegible]

GRATIAA, COMMAGERE & Co., 20 rue de la Douane

P. DUREL & Co.

[illegible] rue de Chartres

VIENNENT de recevoir [illegible]

[illegible] P. DUREL & Co, 37 rue de Chartres. 5 fev