L'Abeille de la Nouvelle-Orleans.

NOUVELLE-ORLEANS, JEUDI MATIN, 26 JANVIER 1854.

Imprimé et publié par G. F. WEISSE & Comp. Editeurs-Propriétaires : G. F. WEISSE. N. DUFOUR. E. DUVERGER. S. MARBY.

No 83, RUE DE CHARTRES.

NOUVELLE-ORLEANS : JEUDI MATIN, 26 JANVIER.

BOURDONNEMENTS.

J'ai à avertir les femmes d'une fausse élégance et les hommes d'une fausse politesse.

Il y a quelques années, les femmes étaient fort encombrées; il était de mode d'avoir, au bal, les mains chargées du mobilier que voici :

Un éventail, un bouquet, un mouchoir, un flacon, un carnet pour inscrire les contredanses promises, et une bourse pour celles qui se mettent au jeu après avoir dansé quelques contredanses.

De ce bagage, on a supprimé le carnet, qui n'a jamais, du reste, été réputé de très bon goût.

Les femmes ainsi érigées en étagères et en petits dunkerques ne laissent pas que de s'en trouver parfois assez gênées, embarrassées, et quelques-unes même maladroites.—Notons en passant que quelques femmes ont la maladresse si gracieuse que les plus adroites n'auraient pas tout à fait tort de la leur envier.

Les formes amples et à grands plis des vêtements féminins, rendraient aux femmes bien plus facile qu'aux hommes de porter des poches qui seraient complètement invisibles. On pourrait mettre dans une poche la bourse, le flacon et le carnet pour celles qui l'ont conservé. Resteraient l'éventail, le bouquet et le mouchoir.—C'est précisément du mouchoir que je veux parler,—après avoir dit que les trop gros bouquets ne sont ni de très bon goût ni de très bonne compagnie.

Le luxe des mouchoirs est arrivé à un degré singulier. Un mouchoir pour porter à la main consiste en un petit carré ou un petit rond en batiste, pas plus grand que la paume de la main, entouré de dentelles, de broderies, etc., garni de telle façon que la partie mate ne pourrait presque jamais embrasser un nez tout entier; ces mouchoirs atteignent un prix fabuleux; j'ai entendu une femme demander deux cents francs à son mari sous ce prétexte : «Il faut bien avoir un mouchoir.» Dans un procès récent il a été parlé d'un trousseau dans lequel se trouvaient quatre mouchoirs de cinq cents francs chaque.

Or, à quoi servent ces mouchoirs?—Les a-t-on pour se moucher ou pour montrer un objet riche et cher,—pour montrer des pièces de 20 francs sous une forme particulière et convenue? Je pense que c'est la seconde hypothèse qui est la vraie; mais qu'on porte un mouchoir pour s'en servir ou pour le montrer, il n'en est pas moins incontestable...... Ah! diable, me voici un peu arrêté,—il faut que l'on permette parfois au donneur de conseils, à l'avertisseur, une certaine crédité de paroles comme au médecin : il faut lui montrer la vérité nue, quand on ne peut la voir sans la déguiser—Je continue.—Le mouchoir, quelque soit son usage, qu'on le porte pour son nez à soi ou pour les yeux des autres, rappelle toujours un de ces besoins qu'on est très également convenu de se dissimuler les uns aux autres.—Le mouchoir doit être tenu caché, et manifesté seulement lorsqu'il est nécessaire, et autant que possible de manière à ne pas attirer l'attention.—Quelque orné que fut une cuvette, il serait peu décent de la montrer aux yeux,—fût-elle en or massif et entourée de pierreries, on ne serait guère approuvé en apportant une chaise percée dans un salon.

Cependant, si le mouchoir est destiné à l'usage que son nom indique, il se trouve précisément dans la catégorie des objets qu'il convient de cacher ou tout au moins de ne pas afficher, pour ne point rappeler sans cesse une des infirmités humaines.

Si ce mouchoir n'est destiné qu'à faire paraître riche ou élégante la femme qui le porte, il est plus que maladroit d'avoir choisi un objet qui, en son nom, sa forme, son usage habituel, font une loi de reculer les yeux. Pourquoi, si le mouchoir ne doit pas servir, ne pas tenir négligemment de préférence entre ses doigts un billet de 500 ou de 1,000 francs?

Appliquez le luxe à des objets qui n'emportent pas nécessairement avec eux une impression de dégoût augmentée encore par la transparence du tissu et les jours de la broderie et de la dentelle. Un mouchoir se met dans la poche, et on ne doit le montrer qu'à la dérobée.

A. KARR.

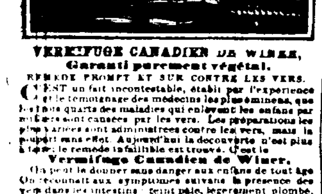

VERMIFUGE CANADIEN DE WINER, Garanti purement végétal.

REMEDE PROMPT ET SUR CONTRE LES VERS.

C'EST un fait incontestable, établi par l'expérience et le témoignage des médecins les plus éminens, que les trois quarts des maladies qui enlèvent les enfants par milliers sont causées par les vers. Les préparations les plus vantées sont administrées contre les vers, mais le plus souvent sans effet. Aujourd'hui la découverte n'est plus à faire; le remède infaillible est trouvé. C'est le

Vermifuge Canadien de Winer.

On peut le donner sans danger aux enfans de tout âge. On reconnaît aux symptômes suivans la présence des vers dans les intestins : teint pâle, légèrement plombé, paupières enflées, yeux ternes et langoureux, haleine fétide, lèvres supérieure enflée, démangeaison au nez, mal de tête, sommeil interrompu ou sursaut; les dents grincent; l'appétit est variable, quelquefois vorace, quelquefois dépravé.

On pourrait offrir des milliers de certificats en faveur de ce remède; nous nous bornons aux suivans, qui en démontrent la supériorité.

TEMOIGNAGE DES MEDECINS.

Nous, soussignés, ayant fréquemment administré un médicament préparé par John Winer, de cette ville, désigné sous le nom de VERMIFUGE CANADIEN, et bien convaincus de son efficacité, le recommandons en toute confiance comme un remède infaillible pour l'expulsion des vers logés dans le canal intestinal.

O'REILLY. Licencié du C. R. des chirurgiens, en Irlande, &c.

G. W. DICKINSON, Membre du C. R. des chirurgiens, à Londres, &c.

Lettre du Rev. J. Flanagan, de Bisbrook, C. W.

Monsieur J. Winer, j'ai fait l'essai de votre Vermifuge Canadien avec le plus grand succès. Dans ma propre famille, ayant un jeune fils malade, je lui ai administré, la guérison en a suivi. Je préfère ce vermifuge à tout autre remède, parce que les effets en sont certains et que les enfants le prennent sans répugnance.

JOHN FLANAGAN.

☞ Les médecins emploient le Vermifuge de Winer, parce qu'ils ont reconnu que c'était une préparation parfaitement végétale et qu'ils pouvaient employer en toute confiance sans danger.

☞ Les agens du Vermifuge ont reçu plus de mille certificats de planteurs, négocians et médecins de la Louisiane établissant les propriétés utiles de ce remède.

☞ Garanti dans tous les cas.

☞ Le Vermifuge est préparé par John Winer, chimiste, à Hamilton, Canada, et par John Winer & Co, No 83, Maiden Lane, à New-York, seuls propriétaires aux Etats-Unis.

Vendu en gros et en détail, aux prix des manufacturiers, par J. WRIGHT & Co., 151, rue de Chartres. 1 jan—1an.

Charbon—Charbon.

Charbon de Pittsburg, Cannel, Anthracite.—En main et à vendre aux anciens dépôts de MM. Bein, Willard & Co, No 77, rue de la Douane, 359, rue Royale et 332 rue Tchoupitoulas. Les ordres laissés au bureau du soussigné seront promptement remplis aux plus bas prix du marché.

26nov—6m. P. H. WILLARD.

CHARLES LEVY, PÉDICURE DE PARIS, extirpe les cors, ognons, durillons, yeux de perdrix, ongles rentrant dans les chairs, sans la moindre souffrance. L'opération ne dure pas plus de dix minutes, et l'on peut mettre sa chaussure aussitôt finie, sans éprouver aucune douleur.

M. LEVY s'empressera de se rendre chez les personnes qui voudront bien l'honorer de leur confiance.

Prix—1 piastre chaque cor ou ognon, &c.

Par abonnement—10 piastres par an.

Les abonnés auront le privilége de se faire soigner les pieds une fois par mois, en passant à mon bureau de 1 heure à 5 heures du soir.

CHARLES LEVY, bureau rue Royale, 19d, entre St-Pierre et Orléans.

On le trouvera de 1 heure à 5 heures. 22nov—6m

G. LAVIE,

No 5, rue St-Charles, entre Canal et Commune,

A reçu par les steamers Humboldt, Africa, Franklin et les navires dernièrement arrivés d'Europe, un choix considérable de marchandises formant son assortiment de saison.

Articles pour hommes.	Articles de luxe et de fantaisie.
Gants Jouvin assortis,	Eventails riches et simples
Gants de Suède, castor, soie et cachemire,	Bourses et sacs pour dames,
Chaussettes de soie, coton et mérinos,	Porte-monnaie, porte-or et carnets,
Chemises de toile et de coton,	Bracelets,
Devants de chemises en toile fine,	Jarretières en soie,
Caleçons et gilets en flanelle, mérinos, soie, al et Brosse et coton,	Nécessaires, paniers et boîtes à ouvrage,
Mouchoirs batiste blancs et couleurs,	Peignes d'écaille, impératrice et autres,
Foulards assortis,	Chapelets, médailles et croix en or et en argent,
Cravates et cols cravates de toute espèce,	Livres de messe,
Guêtres en drap, maroquin et daim,	Bijouterie en or et dorée,
Bretelles unies et brochées	Jumelles de théâtre, longues-vues, loupes, microscopes et stéréoscopes,
Cannes et badines assorties,	Boites de mathématiques et de peintures,
Parapluies en soie, alpacca et coton,	Boites et flacons à odeur,
Porte-monnaie et porte-feuilles	Jeux divers et jouets pour enfants,
Porte-cigares et porte-cigarettes,	Poupées et trousseaux,
Nécessaires et trousses de voyage,	Boutons jumeaux pour habits,
Coutellerie anglaise et française,	Garnitures de bout'nne pour gilets et manchettes,

Parfumerie fine, bronzes, porcelaines, cristaux et une grande variété d'articles nouveaux. 24 nov

Marchandises nouvelles.

LES soussignés ont reçu et offrent à vendre les articles ci-dessous :

40 caisses jouets assortis à $12, $20, $30.

25 do Poupées do No 4 à 8

30 grosses do do (dites crying babies)

10 boucauts caniques faïence et autres,

25 grosses balles en gomme élastique.

Aussi—Un grand assortiment de Bracelets, Broches et croix en jais, qu'ils offrent aux marchands de la ville et de la campagne, à bon marché.

URIAH A. POLLARD & Co. 76, rue du Canal près de Chartres. 8 nov

Aux Coiffeurs Barbiers.

LES soussignés ont reçu directement de Liverpool, les célèbres rasoirs de W. & S. Butcher, articles seuls convenables à leur usage.

Aussi—CISEAUX français à tout usage, de la marque célèbre de SEMECAL au Bonheur, (Paris.)

Aussi un assortiment dans leur ligne, tel que : brosses à barbe, à tête, à dents et ongles, parfumerie française et anglaise. Le tout est offert à bas prix par URIAH A. POLLARD & CO, 76. Canal, près Chartres. 8nov

Quincaillerie : Quincaillerie :

Les soussignés ont reçu par le Grenade, de Liverpool, les articles qui suivent :

2 boucauts couteaux de table,

[illegible] boucauts couteaux de poche,

1 caisse rasoirs de W. S. Butcher,

12 boucauts chaines pour charrues,

12 do plombes pour habitations,

25 douzaines haches de Collins,

1 boucaut moulins à gruau, &c., assortis.

Aussi :—Un assortiment général d'articles de quincaillerie convenables aux marchands de la campagne, à vendre par URIAH A. POLLARD & Co. 1 dec No 76, Canal près Chartres

U. A. POLLARD. G. W. POLLARD. ALF. BOUSSET.

URIAH A. POLLARD & Co., No. 76, rue du Canal, entre Chartres et Levée, NOUVELLE ORLEANS.

IMPORTATEURS DE QUINCAILLERIE, *Parfumerie, Brosserie, Jouets, Peignes, articles de fantaisie.*

Les marchands de la Ville et de la Campagne sont invités à venir examiner leur assortiment, [illegible] bonnes conditions.] [illegible]

INSTITUTION DE Mme. PARENT RUE DOUANE, Entre Royale et Bourbon.

☞ Madame Parent a transféré son institution rue de la Douane, entre Royale et Bourbon, dans le local ci-devant occupé par Mme Grasset, admirablement convenable pour recevoir des pensionnaires, des demi-pensionnaires et des externes. Ce local renferme une cour spacieuse et un jardin pour les récréations. Les appartements sont vastes et bien aérés. Cette institution présente aux parents toutes les garanties et tous les avantages désirables tant pour l'éducation morale que pour l'éducation intellectuelle des jeunes personnes. Toutes les branches d'une éducation solide et accomplie y sont enseignées dans les deux langues par les meilleurs professeurs, ainsi que les arts d'agréments, musique, dessin, peinture et broderie, &c. Un prêtre attaché à l'établissement y donne les élèves à la première communion. M. Gabriel est le professeur de chant.

Madame Parent annonce au public que le professeur Lebesque et le professeur Auchmutz, ex-principal du *Franklin High School*, sont attachés d'une manière permanente à son établissement. Ces messieurs sont trop avantageusement connus à la Nouvelle-Orléans pour qu'il soit besoin de faire leur éloge.

M. Lebesque est chargé de l'enseignement du français et de la littérature française; M. Auchmutz a la direction des hautes classes d'anglais et de sciences naturelles.

Les études musicales sont dirigées par trois des professeurs les plus distingués de cette ville.

Le professeur Allston est chargé des classes de mathématiques.

Une fois par semaine (le samedi) entre midi et une heure, les élèves sont réunies au salon; le but de cette réunion est de leur faire acquérir cette politesse de manières, cette élégance d'usages qui leur sont plus tard si essentielles dans le monde.

Pour les conditions, s'adresser à l'institution. Les parents pourront visiter l'établissement tous les dimanches.

Références :

Hon. P. Soulé	Hon. A. D. Crossman,
Rev. M. Leonc,	Dr. Meux
C. Roselius Esq.,	L. Eyma Esq.
E. Forstall Esq.,	W. H. Wilder Esq.

16dec—[illegible]

Pensionnat et Externat pour les Jeunes Demoiselles. Sous la direction de Mme CHARPAUX, *Rue du Bayou, Encoignure Claiborne.*

NLLE-ORLEANS, 5 août 1852.

CETTE MAISON d'éducation, fondée depuis sept ans, a pris un développement qui prouve suffisamment en faveur de la direction qui lui a été donnée.

Jalouse de justifier la confiance des familles, Mme CHARPAUX est résolue à ne rien négliger pour mettre son institution au niveau des meilleurs établissements d'éducation qui existent à la Nouvelle-Orléans. A cet effet, elle s'est assurée du concours des professeurs les plus distingués.

La maison qu'habite Mme Charpaux et dont elle a fait l'acquisition afin de mieux l'approprier à une institution de jeunes personnes, est très vaste, très aérée et bien située sur la partie la plus élevée de la ville. Les salles d'étude, les dortoirs sont de grands appartements construits exprès, où l'air circule avec facilité par de nombreuses ouvertures.

L'étude de la langue anglaise est l'objet d'un soin tout particulier. Les professeurs sont des dames américaines d'un mérite reconnu et demeurant dans l'établissement.

Les études du pensionnat comprennent l'anglais, le français, l'espagnol, l'histoire, la géographie, l'arithmétique et généralement toutes les branches d'une éducation tout à fait achevée.

La religion, base de toute bonne éducation, est suivie et enseignée avec soin. Mme Charpaux s'engage à conduire aux offices et aux instructions préparatoires les enfant qui se disposent à faire leur première communion.

La musique étant devenue une partie essentielle de l'éducation d'une jeune personne, M. CHARPEAUX consacre tout son temps à l'enseignement de cet art. Chaque élève, indépendamment de la leçon due, s'exercera chaque jour sous la surveillance de ce professeur. La lecture des notes devant précéder l'exécution, M. Charpaux fait un cours de solfége auquel les élèves de la première et de la deuxième classe ont droit, pendant une année, sans aucune autre rétribution que le prix de leur classe. Pour exciter l'émulation des enfans et pour les habituer à chanter, à exécuter en public, il y aura, tous les trois mois, une soirée musicale à laquelle assisteront les parens.

La direction, voulant autant qu'il lui sera possible rendre complète l'éducation des enfants qui lui seront confiés, a établi un ouvoir où l'on montrera à faire les ouvrages d'utilité et d'agrément.

En été, les classes commencent à huit heures et finissent à trois, elles recommencent à quatre jusqu'à six.

En hiver, elles commencent à huit heures et demie et finissent à trois, elles recommencent à quatre jusqu'à cinq heures et demie.

CONDITIONS

Les pensionnaires paient, non compris le blanchissage	$20.
Les demi-pensionnaires	12.
Les élèves de la première classe	8.
Les élèves de la seconde classe	6.
Les élèves de la troisième classe	4.
Le prix des leçons de piano est fixé à	8.

Le dessin et la danse se paient à part.

Mme Charpaux invite respectueusement les parents des jeunes demoiselles à visiter son établissement. 1sept—1an

PENSIONNAT DE DEMOISELLES, *Externat et Internat pour Demoiselles,* sous la direction de Mlle C. GARDNER, *CERCLE TIVOLI,* *Entre les rues Triton Walk et Nayades,* Nouvelle-Orléans.

MLLE C. GARDNER, ayant succédé à Mme A. L. Pagaud comme principale de cet établissement présente ses complimens à ses anciens patrons, sollicitant encore leur patronage, et les informe qu'il est ouvert de nouveau et qu'il restera ouvert toute l'année.

Des professeurs instruits et expérimentés seront employés dans chaque département. Toutes les branches d'une solide éducation seront enseignées. Des avantages particuliers seront offerts pour l'étude de la langue française.

La délicieuse situation de ce pensionnat, ses vastes et confortables dimensions, ses dépendances bien disposées, en font un séjour sain et agréable.

Des circulaires contenant les prix, les termes, etc, sont déposées au pensionnat et chez les principaux libraires. 23 nov—6m r&c

INSTITUT St LOUIS, Dirigé par Mme DERON, Pension et Externat de Demoiselles.

313, RUE DAUPHINE, ET 153, RUE DE L'HOPITAL.

LE nombre toujours croissant des élèves de cet établissement a déterminé la directrice à faire l'acquisition d'un local plus spacieux.

Mme Deron, en quittant la rue St Louis pour aller rue Dauphine dans le beau et vaste bâtiment qui fut autrefois le Collège de Louisiane, se trouve dans un quartier PLUS CONVENABLE pour une portion de ses nouvelles.

Les cours de récréation, plantées d'arbres, seront toutes réservées aux élèves, l'entrée des salons étant dans la rue de l'Hôpital.

Mme Deron exprime sa reconnaissance aux familles pour la sympathie qu'elle a reçue, et elle s'efforcera de la mériter de plus en plus par ses soins. [illegible]

L'enseignement général (anglais et français) est, comme par le passé, confié à des professeurs de premier ordre et tout dévoués à l'Institut St Louis.

L'éducation morale et religieuse, la lecture, le bon ton, les bonnes manières sont, pour Mme Deron, et les Dames qui la secondent, l'objet de leurs soins constants.

L'enseignement de la musique (piano, harpe, solfége et chant) est toujours sous la direction de Mme Deron; beaucoup de ses élèves ont été présentées par elle au public avec succès. [illegible] de l'éducation des demoiselles.

Des examens mensuels de musique servent, non seulement à exciter l'émulation des élèves, mais à constater leurs progrès.

Pour plus amples détails, voir le prospectus qui se trouve à l'Institut et chez les principaux libraires.

Nota—Un omnibus est destiné spécialement à conduire et à ramener les élèves du premier district. 1 novembre

ORLEANS HIGH SCHOOL, Nos 38 et 39, Rue de l'Esplanade.

ERASTUS EVERETT, M. A.—Principal et Propriétaire. La session de 1853—54 commencé jeudi, le 1er septembre. L'organisation de l'établissement est complète et ses nombreux moyens apprendront avec plaisir qu'il est dans l'état le plus prospère. Les diverses branches d'instruction sont dirigées par M. Everett, aidé d'un corps de professeurs qui offrent toutes les garanties désirables sous le rapport de la conduite, des connaissances et de l'expérience dans l'enseignement. Le Principal peut donc donner aux parents l'assurance que les jeunes gens qui sortiront de son institution pourront occuper les places les plus responsables ou commencer avec avantage l'étude des professions libérales.

Les langues anciennes sont enseignées avec le soin qu'exige leur importance. Les élèves peuvent acquérir au High School, *sans dépenses additionnelles*, une connaissance aussi approfondie du Grec et du Latin, que dans les meilleurs Colléges du Nord.

Les langues modernes, (l'anglais et le français surtout,) et les hautes mathématiques étant enseignées au High School avec un soin tout particulier, l'établissement offre un grand avantage aux jeunes gens destinés au commerce.

☞ Le High School est organisé, sous le rapport des classes, à l'instar des colléges de France : il y a sept classes régulières et les élèves sont admis selon leurs progrès. 1 dec

INSTITUTION JEFFERSON, 53, rue Bourbon—Dirigée par J. G. LORD.

LE plan de cette institution comprend un système d'éducation général et très étendu. Les élèves y sont admis dès six ou sept ans et peuvent y rester jusqu'à ce que leur instruction soit complète ou qu'ils soient préparés pour une profession de leur choix. Ils sont répartis en classes, suivant leurs dispositions et le degré d'avancement qu'ils ont atteint.

Le local est peut-être le plus convenable qu'il y ait en ville, avec de l'espace pour l'exercice et la récréation. On y trouve réunis tous les avantages que peut offrir un établissement formé sur une grande échelle.

Les professeurs sont hommes d'un talent éprouvé. Le bon ordre règne et la plus grande surveillance est exercée sur la conduite et les progrès des élèves.

Conditions :

Pensionnaires	$25 par mois.
Demi-pensionnaires	16 par mois.
Externes au-dessous de huit ans	6 par mois.
Externes au-dessous de douze ans	8 par mois.
Externes au-dessus de douze ans	10 par mois.

Ces conditions comprennent la pension et l'enseignement des langues anglaise et française, l'écriture, l'arithmétique, la géographie, l'histoire, les mathématiques, la tenue des livres, etc.

Sont payés à part :

Le Latin et le Grec	$ 3 par mois.
L'Espagnol, l'Allemand ou le Dessin	4 par mois.
La musique	10 par mois.
La danse	6 par mois.
L'escrime et les exercices militaires	— par mois.

Les classes continuent toute l'année sans interruption. Heures d'étude, de huit heures et demie jusqu'à trois heures, et de quatre heures et demie jusqu'à six heures. 4sep—1an

INSTITUTION G. BOYER, 149, RUE CONTI, ENTRE DAUPHINE ET BOURGOGNE.

M. G. BOYER, fondateur de cette institution, la plus ancienne de la Nouvelle-Orléans, fait un nouvel appel à la confiance des familles. L'institution établie dans un quartier central, occupe un local vaste et sain. Le cours d'étude est, à la volonté des parens, aussi complet que possible. Le Manuel du Baccalauréat de France, peut à quelques modifications près, en donner une idée sommaire. Il enseigne particulièrement la langue anglaise. L'étude de l'anglais tient la première ligne dans le programme, et se trouve autant que possible, mêlée à toutes les autres études. Les cours élémentaires sont l'objet d'un soin tout spécial. [illegible] L'influence décisive qu'ils exercent sur le reste de l'instruction. La discipline, qu'il ne faut pas séparer d'un travail fructueux, est douce et ferme, sans exigence, proportionnée à l'âge et au caractère des élèves; elle est des plus exacte de l'ordre et de la vertu.

Branches d'instruction :

Anglais, français, espagnol, grec, latin, mathématiques, histoire et géographie, éléments des sciences naturelles, éléments des sciences philosophiques.

Conditions :

Frais d'études	$6, 8, 10 par mois.
Demi-pension	15 par mois
Pension	25 payable d'avance et par trimestre

Blanchissage et raccommodage [illegible]

Les pensionnaires auront soin de se munir d'un trousseau suffisant.

Nota—En général, il n'est pas fait de déduction pour les absences; un mois commencé est dû en entier; les fournitures sont l'objet d'un compte à part.

L'institution est ouverte pour les élèves de huit heures du matin à trois heures de l'après-midi et de quatre à six heures. 21 sep—1an

REÇU par le navire Cotton Planter, et à vendre en *draw-back*, par les soussignés :

9 caisses mouchoirs coton imprimés, imitation foulards;

1 caisse chalies soie, brochés, couleur;

2 do Reveillés de Algodon;

2 do Jaconas et Brillantés;

2 do Jaconas et Mousselines;

1 do fadis doubles.

6nov RICHARD, ALDIGE & CO.

Sardines à l'huile.

3000 DEMI boîtes, 2500 quarts do } Sardines à l'huile. 240 boîtes

En débarquement du navire Sea Queen, devant du Havre et à vendre par TH. BAILLY BLANCHARD & Co, 27, rue de la Vieille Levée. 8nov

EN VENTE

A la Librairie de A. Paya & Co, 54 RUE DE CHARTRES, LES CHATIMENTS, POESIES VENGERESSES PAR VICTOR HUGO.

Prix .... 1 dollar

10 janv—15

GUIGBOLET—125 paniers de 6 et 12 bouteilles chaque, en magasin et à vendre par A. CARRIERE, 25, Vieille Levée. 7jan

COMPAGNIE D'ASSURANCE MUTUELLE DU CRESCENT.

CONFORMEMENT aux réquisitions de sa charte, la Compagnie soumet le tableau suivant :

Montant des primes reçues pendant l'année finissant le 12 juillet 1853	$822,807 59
Montant des primes sur les assurances non expirées, finissant le 12 juillet 1852	165,106 13
Montant total des primes de l'année finissant le 12 juillet 1853	$988,913 72

SAVOIR :

Primes sur l'incendie	$374,443 59
Primes sur la marine	218,787 23
Primes sur les rivières	335,698
Primes sur la vie	8,683 90
	$938,913 72
Primes à déduire sur assurances non expirées	138,945 28
Primes remboursées	18,167 98
	$157,113 26
Primes gagnées pour l'année finissant le 12 juillet 1853	$771,800 46

Payés pendant la même période, savoir :

Pertes sur les incendies	$183,847 63
Pertes sur la marine	153,254 91
Pertes sur les rivières	117,067 59
Pertes sur la vie, polices achetées	565 73
	$454,255 91
Assurances renouvelées, etc., moins les intérêts, escomptes	4,865 16
	$489,121 07
Profits nets pendant l'année finissant le 12 juillet 1853	$282,679 39

La Compagnie possède l'actif suivant :

Investi dans des bons et hypothèques sur des propriétés valant double du montant prêté	257,269 70
Billets pour primes à recevoir	303,928 57
Investi dans des propriétés foncières estimées au comptant	70,000
Montant dû sur les primes et en collection	23,565 45
Balance en caisse	$226,435 18
Total	$878,199 11

Etat de la Louisiane.—Paroisse d'Orléans, ville de la Nouvelle-Orléans.—Qu'il soit connu, que le 30 juillet 1853, par-devant le soussigné, juge de paix dans et pour la ville de la Nlle-Orléans, a comparu personnellement Charles J. Mansoni, secrétaire de la Compagnie d'Assurance Mutuelle du Crescent de la Nouvelle-Orléans, lequel secrétaire, après avoir été assermenté, conformément à la loi, déclare que le tableau qui précède est exact et est une copie correcte des livres de la Compagnie.

(Signé) CHS. J. MANSONI, secrétaire.

Fait et assermenté par devant moi, ce 30 juillet 1853.

[Signé] C. RICHARDSON, 2me Juge de Paix de la paroisse d'Orléans.

La direction a résolu de payer à partir du 8 août prochain, un intérêt de "six pour cent" comptant, sur les certificats de gains pendant les années 1850, 1851 et 1852 aux détenteurs des dits certificats ou à leur représentants légaux.

La Direction a également déclaré un dividende de "Trente-cinq pour cent" bénéfice net sur les primes de la Compagnie pendant l'année se terminant le 12 juillet 1853. Des certificats seront émis pour le bénéfice net à partir du douzième lundi de septembre prochain.

(Signé) THOMAS A. ADAMS, Président. MOSES GREENWOOD, Vice-président.

C. J. MANSONI, Secrétaire.

—ADMINISTRATEURS.—

H M Wright,	Wm P Converse,	J A Barelli,
David Hadden,	Samuel Bell,	M O H Norton,
J W Zacharie,	George Jonas,	Louis De Saulles,
N. R. W. Hill,	J Riffard,	F Puig y Puig,
Wm Fellowes,	P Sisema,	C J Mesher,
R S Sumner,	C T Buddecke,	J W Stanton,
Fa Camerden,	J. U. Payne,	John D Bein,
G S Hawkins,	W F Vredenburgh	J W Carroll,
J G Stone,	Sam. H Kennedy	Magin Puig,
W G Robinson,	Z Taylor,	Wm. Vogel.
Michel Heine,	T. C. B. Yaille.	

1er août

AGENCE DE LA COMPAGNIE D'ASSURANCE MUTUELLE DU SOLEIL.

Nouvelle-Orléans, 9 novembre 1853.

LE soussigné soumet respectueusement le tableau ci-joint des affaires de Compagnie d'Assurance Mutuelle du Soleil, le 4 du mois dernier et annonce que la Compagnie continue à assurer contre les périls de l'incendie, de la mer et des rivières.

L. MATHEWS, Agent.

BUREAU DE LA COMPAGNIE D'ASSURANCE MUTUELLE DU SOLEIL.

New-York, 31 octobre 1853.

Le tableau suivant des affaires de cette Compagnie est publié conformément à la 10e section de l'Acte de son incorporation :

Primes non expirées le 4 octobre 1852		$ 284,992 68
Primes reçues pour l'année expirant le 4 octobre 1853, savoir :		
Sur les risques de la mer	$1,280,833 21	
Sur les risques de la navigation intérieure et du transport	187,127 20	
Sur les risques de l'incendie	287,534 64	
		1,755,495 05
Montant total des primes		$2,040,487 73
Primes gagnées pendant l'année expirant comme il est dit ci-dessus		$1,643,550 13
Primes remboursées		101,947 48
Primes gagnées		$1,541,602 65
Pertes dans la même période sur les assurances contre les risques de la mer	$ 837,381 84	
Sur les assurances contre les risques de la navigation intérieure et du transport	34,274 10	
Sur les assurances contre les risques de l'incendie	138,938 21	
	1,010,594 15	
Assurances renouvelées pendant l'année	71,134 31	
Dépenses	28,080 60	
		1,109,809 06
Bénéfice clair		$ 432,093 59
Les bénéfices de la Compagnie jusqu'au 4 octobre 1852, pour lesquels des certificats ont été émis, s'élèvent à		2,460,083 65
Profits additionnels du 4 octobre 1852 au 4 octobre 1853		432,093 59
		2,892,177 24
Certificats payés jusqu'en 1850		1,459,156 00
Bénéfices clairs jusqu'au 4 octobre 1853, en caisse		$1,433,021 24

L'actif de la Compagnie était, le 4 octobre 1853, comme suit :

Bons et hypothèques	$ 283,000 00
Fonds et prêts sur fonds	473,636 55
Propriétés foncières	148,519 88
En caisse	145,893 00
Intérêts sur fonds, bons et hypothèques	15,182 82
Billets à recevoir	997,355 47
Billets de primes non collectés, scrip de diverses Compagnies d'Assurances, etc	47,089 67
	$2,091,297 09

Le Bureau d'Assureurs a déclaré aujourd'hui un dividende de VINGT-HUIT POUR CENT sur les primes gagnées pendant l'année expirant le 4 octobre 1853, des certificats de dividende seront émis à partir du 1er janvier prochain.

Il a également ordonné le paiement de SIX POUR CENT comptant pour l'intérêt sur ce scrip dans jusqu'à ce jour, lequel intérêt sera payable à partir du 1er novembre prochain.

Les Assureurs ont également résolu qu'après avoir réservé UN MILLION DE PIASTRES, le reste des soixante-quinze pour cent (non payé) sur les certificats de gains émis, par autorisation, pour l'année 1850, et trente-six pour cent des certificats émis pour l'année 1851, sera payé aux détenteurs des dits certificats ou à leurs représentans légaux, à partir du 31 décembre prochain. A partir de cette date, tout intérêt sur les certificats cessera.

Par ordre du Bureau, JOHN WHITEHEAD, Secrétaire. 11 nov—1m

BUREAU DE LA COMPAGNIE D'ASSURANCE MUTUELLE DE LA Nlle ORLEANS. Home Mutual Insurance Co. OF NEW ORLEANS.

CONFORMEMENT aux réquisitions de sa charte, la compagnie soumet le tableau suivant de ses affaires :

Montant des primes sur les polices émises pour l'année finissant le 31 décembre 1852, savoir :

Primes sur l'incendie	$154,963 41	
Primes sur les rivières	127,786 26	
Primes sur navires	81,147 53	
Total		$433,904 30
Primes en moins	1,683 54	
Primes en moins sur assurances non expirées (réservées)	93,963 28	
		95,656 83
Primes gagnées pour l'année		$338,248 47
Payé pendant la même période, savoir :		
Pertes sur les incendies	$32,560 17	
Pertes sur les rivières	83,141 75	
Pertes sur navires	27,564 10	
	$143,266 02	
Assurances renouvelées et dépenses, moins les intérêts &c	28,069 45	
		171,335 47
Profit net pour l'année finissant le 31 décembre 1853		$166,893 00

L'actif de la compagnie est comme suit :

Billets donnés pour le montant des souscriptions	$747,540 11
Billets à courte échéance pour primes déclarées	55,038 58
Montant dû sur les primes et en collection	5,574 84
En caisse	200,242 37
Total	$508,395

ETAT DE LA LOUISIANE.

Paroisse d'Orléans.—Ville de la Nlle-Orléans

Qu'il soit connu que le 15 janvier 1850, pardevant le soussigné, juge de paix dans et pour la susdite ville, a personnellement comparu Alexander Brother, président et James H Wheeler, secrétaire de la Compagnie d'Assurance Mutuelle de la Nlle Orléans (Home Mutual Insurance company of New Orleans), lequel, après avoir été assermenté conformément à la loi, déclare que le tableau qui précède est un extrait correct des livres de la dite compagnie.

A. BROTHER, président. JAMES H. WHEELER, secrétaire.

Fait et assermenté pardevant moi ce 15 janvier 1853. C. V. JONTE, 2me juge de paix de la paroisse d'Orléans

☞ La direction a déclaré un dividende de quarante-neuf pour cent sur les primes de la compagnie pour l'année finissant le 31 décembre. Des certificats de scrip seront émis à partir du 1er mars prochain.

Cette compagnie continue à émettre des polices d'assurance sur les risques sur la mer, les rivières et les portes ou dommages par le feu, au taux ordinaire de prime.—Bureau No 46, rue du Camp.

ALEXANDER BROTHER, président. JOHN R. SHAW, vice président. JAMES H. WHEELER, secrétaire.

Nouvelle Orléans, 15 janvier 1853.

Administrateurs :

John R. Shaw,	S L. Levy,	John C. Goodrich
John Thomas,	A. H. May,	J E Caldwell,
J J Green,	E. K. Converse,	W L. Lanier
Jno O Woodruff	John H Owen,	Wm Tufts,
Wm Knox,	John Hall,	S de Visser,
Saml. Stewart,	R. McIlhenny,	Robt. Dyles,
S W Milbank,	J G Cocks,	W Bogart.
S O Nelson,	J A Dougherty,	J W Gayle,
F Shaw,	H V Baxter,	J Eager
Manuel White,	T B Taylor,	John Rodenberg,
E G Rogers.		W H Letchford.

17 janv

Papiers Peints ! ! ! V. HEBERT & Co., 149, rue de Chartres.

EN sus de l'assortiment déjà considérable et varié de PAPIER DE TENTURE que possède la maison VICTOR HEBERT & Co. Elle en a reçu

Par le navire BRUNSWICK environ 5,000 rouleaux

" ASHLAND " 6,000 "

Elle en attend prochainement

" SUMNER " 3,000 "

" SEA QUEEN " 4,000 "

Ensemble environ 17,000 rouleaux

Spécialement choisis et fabriqués pour la Nouvelle Orléans, et pour la maison Victor Hebert & Co.

Cet assortiment de PAPIERS PEINTS, le plus complet qu'il soit possible de trouver à la Nouvelle Orléans, sera vendu, selon les qualités, AU PLUS BAS PRIX DE LA PLACE. 10oct

PAPIER PEINT ET FOURNITURES DE BUREAU. F. OPPENHEIM, 166, rue de Chartres, 166, entre Toulouse et Jefferson,

VIENT de recevoir par les derniers arrivages de France un assortiment complet de papiers peints tels que : satiné, velouté, doré, et un grand choix de ciels de lits, devants de cheminées, bordures, marbre agathe, granit, etc. etc.

Aussi :

Un grand assortiment de fournitures de bureau. Registres et livres blancs, Papier pour lithographies et lithographes. Papier de couleur pour cigarières, Encres transparentes, Lithographies et gravures. Tous ces articles seront vendus aux prix les plus doux, par F. OPPENHEIM, 1 oct 166, rue de Chartres

Bons-de-vie, Vins, Liqueurs, etc.

LES soussignés viennent de renouveler leur stock de marchandises étrangères et du pays et offrent à vendre les articles suivants :

Eau de vie française de toutes les qualités, vins de Madère et d'Oporto de différentes qualités, whiskey supérieur de Monongahéla, whiskey d'Irlande, vins rouges et blancs de France, gin de Hollande, vins de Catalogne, etc., etc.

30 nov MAILLOT & SON, No 124, rue des Magasins.

INSTITUTIONS.

COLLEGE AUDUBON,

Encoignure Bourgogne et Dumaine, dirigé par S. Monen, ex-principal de l'Ecole Supérieure (High School) des jeunes-gens du 2e District de la Nouvelle-Orléans.

LE plan des études embrassera toutes les branches, depuis l'enseignement primaire jusqu'aux plus hautes classes : l'anglais, l'espagnol, le français, le latin, le grec, les mathématiques, la rhétorique, l'histoire, la géographie, la tenue des livres, la calligraphie, &c. &c.

Toutes les branches accessoires seront enseignées en anglais.

Le Directeur se fera toujours un devoir d'employer les meilleurs professeurs.

Dans le local vaste et aéré du collège, il y a deux belles cours pour les récréations : l'une destinée aux enfants des classes primaires, l'autre aux élèves des autres classes.

Conditions :

1o—Hautes classes, par mois	$10
2o—Classes intermédiaires "	8
3o—Classes élémentaires "	6
3o—Classes primaires "	4

Les fournitures seront payées à part.

M. J. N. de Pouilly, architecte, sera chargé d'un cours de dessin linéaire appliqué aux constructions, aux machines et à l'arpentage, avec le paysage et la perspective; sans augmentation de prix pour les élèves du collège.

Ce cours aura lieu, tous les jours, de 4 1/2 à 6 heures du soir.

Les classes seront ouvertes toute l'année, de 8 1/2 à 3 heures et de 4 1/2 à 6 heures du soir, à partir du 5 septembre 1853; pour les petits enfants des classes primaires, de 8 1/2 du matin à 3 heures de l'après-midi.

Références :

Tous les directeurs des écoles publiques du 2me district (ex-première municipalité) depuis 1844, et tous les parents des nombreux élèves de S. Monen, depuis 1842. 30aout

INSTITUTION BOURSIER, Rue Toulouse, 184, ENTRE REMPARTS ET BOURGOGNE.

MR. et MME BOURSIER profitent de l'occasion de la nouvelle année scolaire pour remercier les parents et les familles en général de la confiance qui leur a été accordée pendant leur première année d'exercice; leur assurant qu'ils continueront à avoir pour leurs élèves cette même surveillance et ces mêmes soins pour leur procurer tous les avantages d'une instruction solide et d'une éducation parfaite.

M. et Mme Boursier osent espérer que les parents désireux de leur confier l'éducation de leurs enfants voudront bien visiter leur établissement qui ne laisse rien à désirer sous tous les rapports.

On pourra se procurer au siége dudit établissement les prospectus relatifs aux branches d'enseignement. 5oct

J. F. LELIEVRE, Libraire, 210 rue Royale,

VIENT de recevoir par les derniers arrivages de France un assortiment complet d'articles pour étrennes, tels que :

STATUES de Sainteté et de fantaisie en tous genres;

MEDAILLES or et argent;

CHAPELETS de luxe;

LIVRES de prières reliure riche;

Guide de la femme chrétienne;

Do de l'homme chrétien;

Do de la jeune personne;

Do du 1er âge;

ANGE conducteur, dédié aux enfants de Marie;

Imitation de Jésus-Christ et de la Vierge, reliure velours;

Œuvres de St-François de Sales;

Do de Bossuet;

Do de Fénélon;

Do de Sacy;

Do de Genoude;

Do de Orsini.

Vies des Saints illustrées, reliure chagrin;

Bibliothèque complète des ouvrages les plus nouveaux, dédiée à la jeunesse;

Contes de l'illustre Bonhomme,—étrennes dédiées aux enfants bien sages Par Madame Marie Mallet.

Les Rêves Dorés de l'Enfance, illustré de magnifiques gravures;

L'Age d'Or, livre instructif et amusant,

Œuvres de Berquin, illustrées;

Les Anges de la terre personnifiés par leurs vertus et leurs belles actions, publiés et illustrés avec le concours de plusieurs gens de lettres et artistes distingués. Par A. E. de Saintes;

Histoire de Paris et de ses monuments, par Eugène de la Gournerie.

Les Femmes de la Bible, principaux fragments d'une histoire du peuple de Dieu, avec collection de portraits des femmes célèbres de l'ancien et du nouveau Testament. Par l'abbé G. Darboy.

Imageries, papéteries, jouets d'enfants, fourniture de bureaux.

La maison J. F. Lelièvre prévient sa nombreuse clientèle qu'étant en liquidation elle vendra à des prix qui étonneront par leur modicité.

Pour du comptant.

N. B.—Almanachs pour 1854, à vendre en gros et en détail. 24 déc

EAU-DE-VIE.

25	demi-pipes cognac	Otard Dupuy & Co	1850,	
15	quarts	do	do	1850,
20	quarts	do	do	1846,
31	quarts	do	do	1846,
37	quarts	do	Martigne & Bigourdan,	
29	huitièmes	do	do	
14	quarts	do	Adrien Desouché	1842,
7	huitièmes	do	do	1842,
15	quarts	do	Boquet Trecoche & Co	1832,
5	huitièmes	do	do	1832,
4	quarts	do	do	1842,
12	demi	do	Wm. Reynaud,	
33	quarts et 26 huitièmes	do	do,	
24	demi-pipes cognac	J. Laborde,		
17	quarts	do	E. Lampuy,	
9	demi	do	A. Ecard,	
7	quarts	do	do,	
35	demi	do	Union Brand,	
24	quarts 16 huitièmes	do		
13	quarts-pipes cognac	Dumoulin & Co.	1825,	
23	huitièmes	do	do	1825,
15	quarts	do	P. Pruteaud & Co.	1825,
14	huitièmes	do	do	1825,
23	demi	do	Castillon jeune	1825,
39	demi	do	do	1825,
28	quarts	do	do	1825,
10	demi	do	Celebrated Brandy Wine,	
11	quarts	do	do,	
29	huitièmes	do	do.	

Sous les clefs de la douane et à vendre par A. CARRIERE, 3 oct 25, Vieille Levée.

J. B. BOIMON, Nº 64 RUE SAINT CHARLES,

REÇU par les navires Sea Queen, Belle Assise, Perrette et Globe, du Havre, et par les steamers Arabia, Africa, Hermann et Franklin, (voie New York) un assortiment complet d'articles d'hiver et du jour de l'an.

Les articles suivants sont une partie de ceux reçus.

Chemises toile chevrettes; do doubles pognets,

" Devants toile, idem madapolam,

" Couleur et fantaisie, nouveaux dessins,

Chemises de peau et caleçons flanelle française, dito en soie,

Chaussettes cachemire et mérinos,

" Ecrues, blanches et rayées en coton,

" Fil de Perse et fantaisie.

Un choix des plus riches en Cannes nouveautés

Parapluies soie et coton, noir, bleu et vert, toutes grandeurs.

Porte-monnaie et porte-or, nouveaux genres,

Coutellerie française et anglaise tous genres,

Un assortiment des plus variés de cravates, cols, mouchoirs, Joinville, &c &c.

Gants Jouvin.

Gants daim, castor, mérinos et cachemire,

Chaînes de montres et fantaisies dorées et argentées.

Nécessaires de toilette pour hommes et pour dames.

Boîtes à ouvrage, à couture, &c &c.

Un choix des plus variés de Cristaux et Porcelaines, peints et dorés, tels que : Vases, Verres d'eau, Tête-à-tête, Services à thé, et beaucoup d'autres nouveautés.

Bronzes.—Pendules, Candélabres, Garnitures de cheminée et objets d'art trop nombreux pour énumérer. Voitures pour enfants.

Parfumerie.

Des maisons les plus renommées, telles que : Pinaud, Chardin houblyant, Lubin et de la Société hygiénique.

Pommade de toutes odeurs, à vendre par livre.

Cheveux.

Pour dames et messieurs, toujours en main et toute manufacturés.

J. B. Boimon invite respectueusement ses amis et le public en général à visiter son riche assortiment de nouveautés qu'il reçoit en ce moment et à choisis spécialement pour les cadeaux de Noël et du Jour de l'an. Il a la confiance que leur bon goût lui méritera la faveur des visiteurs. 1 dec

CORSETS ! CORSETS ! No 62, rue de Chartres.

Le soussigné prévient sa nombreuse clientèle, qu'il vient de recevoir son assortiment de corsets sans coutures, en satin et coutil des meilleures fabriques de France.

F. JAUFROID, 28 nov 62, rue de Chartres.

Gilets et Caleçons en flanelle de Santé !

100 douzaines chemises Madapolam,

25 douz. do toile,

50 douz do coton imprimé.

Un assortiment complet de :

Chaussettes mérinos,

Do coton, blanches et écrues,

Do do fantaisie,

Bretelles à lacets,

Gants en peau et en soie,

A vendre chez F. JAUFROID, 28 nov 62, rue de Chartres.

AVIS.

LES soussignés ont l'honneur d'annoncer aux planteurs, aux agents et au public en général, qu'à la demande de plusieurs consommateurs de Guano, ils ont établi le Dépôt de cet article du côté du fleuve, à Lafayette, évitant ainsi l'inconvénient qui résulte d'un chargement pris à l'ancien Dépôt, au Point, outre de fortes dépenses extra. Cependant, le taux de l'emmagasinage étant beaucoup plus élevé à Lafayette que de l'autre rive du fleuve, ils se voient forcés d'augmenter le prix du Guano comme suit :

Pour des sacs jusqu'à 5 tonneaux, 2 5/8 c. la livre.

De 5 à 10 tonneaux,	$51	par fort	ton. de	$240	b.
11 à 25	do	50 50	do	do	do
26 à 50	do	50	do	do	do
51 à 100	do	49 50	do	do	do
101 à 150	do	49	do	do	do
151 et au-dessus,	do	48 50	do	do	do

Tout un chargement livré sur le wharf......$47.

Invariablement comptant. CASTILLO & HARISPE, 13jan—10f 36, Passage de la Bourse

GUANO DU PEROU.

A PARTIR de cette date, j'aurai constamment en magasin le véritable GUANO du Pérou, importé par MM. Castillo & Harispe, et en vendrai depuis un sac jusqu'à cinq tonneaux, aux prix des agents, c'est à dire 2 5/8 c. la livre.

F A. GONZALES, No 11 Front Levée, près Bienville et 32 rue Poydras. 14jan

AVOINE POUR PLANT—400 sacs avoine noire d'Egypte pour plant, à vendre en lots à la convenance des acheteurs, par F A GONZALES, No 11 Front Levée, près Bienville et 32 Poydras. 14 jan

MAIS—600 sacs maïs jaune et blanc, en magasin et à vendre par F A GONZALES, No 11 Front Levée, près Bienville et 32 rue Poydras. 14 jan

TABAC en feuilles, de la Havane—20 balles de 1re qualité de Vuelta de Abajo, contenant, première, seconde, troisième, quatrième et cinquième, à garder et à vendre par D. BORNIO Jr., 20 oct 34, rue Gravier

AVANCES—Je ferai des avances libérales au comptant sur la graisse, le suif, le maïs, le porc, le beurre et le fromage qui seront consignés à mes soins de la Havane. D. BORNIO, Jr. 20 oct 34, rue Gravier

ESCOMPTE. Le soussigné escomptera, au taux le plus bas, les billets de loterie (de quelque somme qu'ils soient), gagnés à la loterie de la Havane. D. BORNIO, Jr, 20 oct 34, rue Gravier

CIGARES des meilleures marques de la Havane, 1re qualité, en magasin et à vendre par Y. QUADRAS & Co, 5 nov No 16, rue de la Douane

CACAO—Un petit lot de Guayaquil, 1re qualité, à vendre par Y. QUADRAS & Co, 5nov No 16 rue de la Douane

ZINC en Feuilles—2 barils du No 9, à vendre par Y. QUADRAS & Co. 5 nov No 16 rue de la Douane

PAPIER pour Cigarettes—Quelques balles de la marque Los Pericos, à vendre par Y. QUADRAS & Co 5 nov No 16 rue de la Douane

200 Barriques de vin St-Julien Médoc, sous les clefs de la douane, à vendre par Y QUADRAS & Co. 5 nov No 16, rue de la Douane

CHARGEMENT attendu de Marseille, par le navire Ellis : 20 [illegible] du Languedoc, nouvelle récolte, [illegible]. A vendre par ANT. GIRAUD, 12 déc 40, Vieille Levée

16 VICTOR 16 *Rue St-Charles entre Canal et Commune,*

LE soussigné, de retour de Paris, a l'honneur de prévenir ses clients et le public en général qu'il a fait l'ouverture de ses marchandises, reçues par les navires Westembury, Ashland, Belle Assise, Globe, Sumner et Sea Queen, du Havre; le tout qu'il a apporté dans cet achats lui font espérer la continuation du bienveillant patronage qu'il a reçu jusqu'aujourd'hui du public en général; il profite de cette occasion pour prévenir les marchands de la ville et de la campagne qu'ils pourront faire chez lui un assortiment complet, dans ces articles, au plus bas prix de la place, savoir :

Chemises toile superfine, coupe nouvelle, do do ordinaire do do, do devants do do do do, do Madapolam fines do do, do do en couleurs do do, do de flanelle de santé do do, do de mérinos pour la peau, do do en soie do do, do en fil d'Ecosse do do, do en coton do do,

Caleçons flanelle de santé avec sans coutures, do mérinos do do, do soie do do, do coton do do.

Un riche assortiment de chausses, bas soie pour soirées. Chaussettes fil d'Ecosse supérieur, do do Perse do, do do mérinos do.

Chaussettes coton écru, do do blanc,

Mouchoirs en batiste, avec et sans bordures, Foulards de toute qualité,

Grand assortiment de cravates noires et couleurs de la plus haute nouveauté.

Cols-cravates, do à ressorts, do do colémille, do Jockey Club, do américain,

Cols de chemises en toile bien finis,

Bretelles soie élastique de tout genre, de canevas, do coton, gants vrais jouvins de toutes grandeurs et couleurs assorties.

Cannes-jonc, naturels et pommes riches, do armées et non armées. do Rotain et Bambou naturels, do baleine en tout genre,

Parapluies soie et coton de toute grandeur et qualité, Un riche assortiment de porte-monnaie, Bourses pour messieurs et pour dames, Quelques belles jumelles pour opéra, Lorgnons et pince-nez de poche, Brosse en ivoire, do en buffle,

Peignes en écailles garantis, pour dames et messieurs, Un petit choix de riches bracelets.

Jarretières élastiques; do en ruban marquise, Assortiment de belle coutellerie anglaise, Nécessaires pour hommes; do pour dames, Boîtes à ouvrage et à odeur; parmi les boites à ouvrages il s'en trouve une sur laquelle le soussigné appelle l'attention des dames de cette ville : cette boîte, par sa richesse, ne peut être surpassée par aucune autre.

Grand assortiment de parfumerie fine des maisons Lubin, Guerlin, etc, etc.

Toutes sortes et espèces de brosses pour toilette, Voitures et calèches pour enfants.

Caves à liqueurs riches et ordinaires.

Une infinité de jolis articles de fantaisie pour présents, riches éventails,

Assortiment de fournitures pour les coiffeurs, do de nattes et frisettes de toutes nuances.

Son salon de coiffure est toujours desservi par des artistes polis et adroits.

VICTOR, 21 novRue St-Charles No 16, entre Commune et Canal

BISCUITS, DES MARQUES CELEBRES DE HUNTLEY & PALMER.

CES délicieux biscuits, particulièrement adoptés pour les convalescents et les enfants, sont toujours reçus par les soussignés, agents des manufactures et sont en vente aux mêmes prix, par MM. W. C. RAYMOND, DUNTZE & IKEN, FAURES & BORMAN, R. M McALPIN, 15 oct D. GOWANS & Co.

LES soussignés ont reçu par les derniers arrivages de France, d'Angleterre et du Nord, un très bel assortiment de marchandises de saison, se composant en partie des articles suivants :

Cotons blancs et écrus de toutes les qualités et largeurs, Indienne française, anglaise et américaine, Cachemire et mousseline imprimées, Robes Chally & bayadères, Robes barège arménienne, Merinos français, anglais et suisse, Cachemire d'Ecosse 3/4, noir et couleur, Merinos écossais 3/4, Tartans à carreaux, Mousseline laine noire et couleur, 2/3 et 3/4, Damas soie pour robes, Moire noire, Taffetas, Gros de Naples et Pouit de soie, Cols brodés en mousse et jaconat, Manches, Jupons brodés, do cordonnet et festonnés, Bandes brodées en mouss. en jaconat, Velours en couleur et noir, Draps légers pour manteaux de dames, Do de toutes nuances pour habit, Casimir noir et fantaisie, Cotonnade pour pantalons, Devants de chemises en toile, Etoffes à meubles de tous les genres, Gilets mérinos pour homme et garçon, Do do pour dame et fillette, Corsets patentés, Fitre chinoir blanc et écru pour jupon, Caleçons mérinos pour dame et homme, Mouchoirs batiste brodés à ourlet et unis, Nappes damassées, Do à liteaux couleurs, Serviettes damassées et autres, Toile d'Irlande, de toutes les qualités, Tapis de table, Beize imprimée 7/4, Rugs, devants de cheminée, Paillassons en pitre, Casquettes en drap, pour enfant, Parapluies français, Parasols et Ombrelles, Flanelles blanches et rouges, Bas et chaussettes pour grandes personnes et enfants, Foulards soie pour poches, &c, &c.

KILLIEUX & REGGIO. 15oct 23, rue Bienville

DIVERS—

8 O—P.C. 6 demi p cognac Ph Godard & Co,

60 4 demi pipes do do do do,

60 8 do do do Otard Dupuy

10 octaves do do A. Camus

5 quarts do do foncé de Pelvoisin,

2 do do do pâle Melody

50 boucauts riz de Caroline

100 colis sucre raffiné de New-York de St art,

250 milliers cigares de la Havane des meilleures marques, telles que Sevillana, Punctualidad, El Sol, &c., &c.

10 barriques vin rouge supérieur, Château de Lanstauset. A vendre à des conditions libérales par H. MELGES, 3aout 6m No 31, rue de la Commune

Couvertures de Z. Grenier.

45 balles en débarquement du Merest, a vendre par H. DE GOER & RIFFLAKE 2 24nov

Marchandises pour le Mexique.

50 caisses listados 32 pouces,

100 balles imperiales 38 pouces,

100 balles indiennes 27 pce,

5 caisses coutil à pantalons,

Toutes ces marchandises sont à l'entrepôt.

11nov A vendre par H. DE GOER & RIFFLA D

WHISKEY—175 barils vieux whiskey Monongahela, à vendre à bas prix pour clore une consignation, par C T BUDDECKE & Co, 26oct 100 rue Tchoupitoulas

BOUTEILLES—100 paniers bouteilles pour Madère et Porter, à vendre par C T BUDDECKE & Co, 26oct 100 rue Tchoupitoulas

DAME JEANNES—2000 dames jeannes de 1, 2 et 3 gallons, à vendre par C T BUDDECKE & Co, 26oct 100 rue Tchoupitoulas

CIGARES DE LA HAVANE—1,200,000 Imperiales, Regalias, Media Regalias, Trabucos, Regalias Londres, Millars, Damas, Partagas, Principes, Cigares d'habitation, Pronsados, Cazadores. Santos et un grand nombre des meilleures marques, en magasin et à vendre par D. BORNIO jr., 17dec 34 rue Gravier

EN magasin à vendre par les soussignés—200 Balles Tabac du Mexique pour Capes et Tripes.

5 Caisses Boites entières Sardines à l'huile, marque de B. Guilloux,

4 Caisses demi Boites Sardines à l'huile marque B. Guilloux,

350 Caisses Bougies Sperme Chimique,

70,000 Cigares,

2 Ballots avec voiles, avirons etc.

3 Caisses Beurre de Goshen, en boites, de 1, 2 ℓ. BRUGUIERE et Co., 3oct No 15, rue Bienville

COLLEGE, Rue Ste-Anne, en face de la Place d'Armes, ancienne Place Congo, Dirigé par M. JEGOU, Bachelier ès-lettres et ès-sciences mathématiques.

ENCOURAGE par la bienveillance et le patronage de plusieurs familles recommandables, je me suis décidé à ouvrir un Collége qui offrit aux parents les mêmes avantages que les Colléges de la Nouvelle-Orléans où les enfants reçoivent une éducation complète. Afin d'atteindre le but pour lequel l'établissement a été fondé, je me suis assuré le concours de professeurs du plus grand mérite, qui feront leurs cours, les uns en français, les autres en anglais, ces deux langues étant d'une utilité indispensable. Dans une bonne éducation la culture du cœur devant toujours être unie à celle de l'esprit, MM. les professeurs ne se sépareront pas dans leurs leçons, et l'une et l'autre seront, à la fois, l'objet constant de leur sollicitude.

La religion, la partie la plus essentielle de l'éducation, méritera de leur part et de la mienne une attention toute spéciale.

Le local du Collége, situé vis-à-vis la place d'Armes (ancienne Place Congo) ne laisse rien à désirer sous le rapport de la salubrité; les parents sont priés de venir le visiter.

Afin d'exciter l'émulation des élèves, il y aura dans l'établissement, le 1er de chaque mois, une Soirée Littéraire qui sera consacrée à la récitation de quelques morceaux dans les diverses langues et à la distribution des récompenses que les élèves auront mérité durant le courant du mois.

Pour réunir autant que possible les enfants du même âge, une École Primaire est annexée au Collége, dans une partie séparée du local.

ECOLE PRIMAIRE.—BRANCHES D'INSTRUCTION :—Lecture, Ecriture, Calcul, Anglais, Français, Géographie et Histoire des Etats-Unis.

Prix : 4 piastres.

COLLEGE.—BRANCHES D'INSTRUCTION :—Ecriture, Tenue des Livres. Anglais, Français, Grec, Latin, Histoire, Géographie, Sciences physiques, naturelles et mathématiques. Les arts d'agrément, tels que la Musique, l'Escrime et la Danse sont à la charge des parents.

Prix : 5, 6, 7 et 8 piastres.

HEURES DES CLASSES : De 8 heures du matin à 3 heures de l'après-midi.

CLASSE DU SOIR.—Cette classe a lieu de 7 à 9 heures. Les jeunes-gens y apprendront, sous la direction de très-bons maîtres, l'Anglais, le Français, l'Ecriture, le calcul et la Tenue des Livres.

Prix, 4 piastres. 11 mars—ab.

REFERENCES : Mr. Séjour, Rilliew, Mlle Thomas, Reggio.

Graines—Graines.

T. BACHELIER, Marchand de Graines, Horticulteur, Botaniste,

Rue des Ursulines, entre Vieille-Levée et Condé.

REÇU par le Wurtemberg, de France, son immense assortiment pour l'automne, pour compléter celui reçu par le Cherokee.

Artichaut, Betterave, Carrotte, Céleri, Cerfeuil, Chicorée, Scarole, Chou, Choufleur (extra large), Cresson, Epinard, Laitue, Mâche, Navet (le choix, Oignon, Oseille, Panais, Persil, Poireau, Radis, Roquette, Salsifis, Pois extra hâtif, Pois royal, Pois Washington, Pois Clamart, Pois Michaux, &c, &c.

FLEURS.

Anemone, Renoncule, Alysse, Auricule, Calandrina, Cosmos, Reine-Marguerite, Pois à odeur, Pied d'Alouette, Primevère, Reseda, Giroflée, Petunia, Pentstemon, Scabieuse, Rose-Trémière, Thlaspi, Valériane, Zinnia, Immortelle, Œillet d'Inde, Verveine, Rose-d'Inde, Lupin, Brachycome, Escholtzia, Pourpier, Schizanthus, Thumbergia, Belle de Nuit, Buglose, Campanule, Capucine, Barbeau, Centaurées, Clarkia, Collomia, Coquelicot, Coreopsis, Datura, Amaranthide, Godetia, Gilia, Kotmie, Muflier, Nemophila, Pavot, Mauve, Baguenaudier, Balsamine, Belle-de-Jour, &c, &c.

Observation importante.

Le poids moyen de 25 paquets de Graines de Fleurs est d'environ 3 onces; le tarif de l'administration des postes lui permet d'offrir l'expédition sous enveloppe franco, pour toute la Louisiane, de toute demande composée uniquement de Graines de Fleurs, atteignant $2 50, accompagnée du montant sur une maison de cette ville, de la valeur de la demande. Pour les sommes minimes, le paiement peut s'effectuer par l'envoi de timbres-postes.

Nota.—Toutes les Fleurs se vendent par paquets; il fournira : 100 paquets de Graines de Fleurs pour $8; 50 paquets pour $5; 25 paquets pour $2 50. 15sept

Graines fraîches de jardinage, de la nouvelle récolte.

REÇU par le navire Ferrière, du Havre, et par le steamship Crescent City, de New-York :

Carotte, navets, betteraves, pinard, persil, cerfeuille; Cresson, roquette, laitue, chicorée, scarolle; Panais, radis, raves, bette carde, choux; Choux-fleur, poirau, oignon, mâche, choux raves; Pimprenelle, bourrache, melons, squash, concombre; Aubergine, tomates, gros piment doux, oseille; Pois et haricots de diverses variétés; Graines de fleurs 53 variétés; Plantes et arbres fruitiers; 300 Nespliers ou Neflier du Japon de Semis, de 4 à 8 pieds de hauteur, pêches, figues, pruniers, vignes, groseillers, une grande variété de plantes et d'arbustes, plus de 160 variétés de roses.

Le tout à vendre à des prix très modérés, rue de la Vieille Levée, No 181, entre Hôpital et Quartier. 11jan J. MENARD.

LIQUEURS DU PAYS—En débarquement : 20 barils eau de vie, demi preuve, 20 do do pur de New-York, 20 do genièvre do do, 20 do whiskey Monongahela. Le tout triplement distillé. A vendre par A. DELAMARE, 17 déc No 2 rue Bienville

BONS REMEDES.

CHERRY ANODIN EXPECTORANT DE STABLER, CONTRE LA TOUX, LE RHUME, LES BRONCHITES, LE CROUPE, &c. &c.

Remède de Stabler contre la diarrhée.

LES excellents remèdes mentionnés plus haut ne sont pas empiriques; on les a préparés d'après les conseils de membres distingués de la faculté et la composition n'en a été tenue secrète qu'autant qu'il le fallait pour empêcher les propriétaires de subir des pertes et les personnes qui emploient ces médicamens d'être les victimes de la contrefaçon. Cependant les propriétaires ont fait connaître, d'une manière confidentielle, les ingrédiens qui entrent dans ces remèdes, à plus de

500 MEDECINS

du Maryland, de la Virginie, du District de Colombie, de l'Ohio et d'autres Etats; tous, sans exception aucune, les ont approuvés et ont reconnu que le CHERRY EXPECTORANT et le REMEDE CONTRE LA DIARRHEE étaient les meilleurs spécifiques contre les maladies pour lesquelles ils sont recommandés. Notre confiance dans les vertus de ces médicamens a été basée sur l'approbation de la Faculté, nous ont fait adopter une ligne de conduite franche. Nous publions quelques-uns des certificats que nous ont transmis les médecins.

Certificat du Dr William H. Farrow, de Snow Hill, Maryland :

Messieurs,—J'ai souvent ordonné le "Cherry Anodin Expectorant de Stabler," et le "remède contre la diarrhée," à ceux de mes clients atteints de maladies que ces remèdes peuvent, selon vous, faire disparaître; j'avoue que j'ai TOUJOURS obtenu un succès complet. Ces médicamens sont une heureuse combinaison de quelques-uns de nos agents thérapeutiques les plus précieux et les plus sûrs. En les faisant connaître à la Faculté, vous lui avez rendu un service éminent et je ne peux m'empêcher de RECOMMANDER FORTEMENT ces remèdes aux médecins, à ceux des campagnes surtout, où les mauvais remèdes sont un des plus grands obstacles à la guérison des malades.

Le Dr W. H. Love nous écrit qu'il a fait prendre le Cherry Expectorant à femme qui souffrait de bronchites depuis quatorze ans et qu'elle se porte de mieux en mieux. Le cherry lui a fait, en quelques semaines, plus de bien que tous les remèdes qui lui avaient ordonnés des médecins distingués.

Certificat du Dr H. P. Worthington, Laurel, Md.

Après avoir, pendant plusieurs mois, employé votre "Expectorant" dans ma famille et parmi mes malades, je pense plus que jamais, que c'est un excellent remède.

Certificat de Geo Gerry, D. M., Comté Somerset, Md.

Messieurs—J'ai employé un grand nombre de Cherry Expectorant, mais le votre surpasse de beaucoup tous ceux que je connais.

Certificat du Dr Rdgway Andre, Kingston comté Talbot, Md.

Ayant examiné les ingrédients qui entrent dans le "Cherry Anodin Expectorant" et le "Remède contre la diarrhée", et en ayant vu les effets, je n'hésite nullement à les recommander.

Certificat de J E Marsh, D. M. comté Kent, Md.

J'ai souvent employé, dans ma famille, votre remède contre la diarrhée et c'est avec plaisir que j'ajoute mon témoignage à celui des médecins qui en ont fait l'éloge.

Certificat de Samuel Martindale, D. M., Chesapeake City, Md.

Je me plais à donner mon témoignage en faveur de votre précieux "Cherry Expectorant", je l'ai souvent employé et il a répondu tout ce que j'en attendais.

Certificat du Dr Dan'l W. Jones, comté Somerset, Maryland :

J'ai fait l'essai de votre Expectorant et de votre remède contre la diarrhée et le succès m'a toujours été le même. Je me ferai un plaisir de les recommander.

Un grand nombre de médecins du Maryland, de la Virginie et de l'Ohio ont bien voulu nous adresser des lettres qui suffiraient, à elles seules, à convaincre les plus incrédules que l'Expectorant et le remède contre la diarrhée sont réellement de BONS REMEDES. Ces Messieurs, après avoir déclaré qu'ils en connaissent la composition et qu'ils les ont ordonnés à leurs malades, ajoutent que ce sont de PRECIEUX médicamens, qui MERITENT le suffrage de la Faculté et du public, qu'on PEUT S'Y FIER beaucoup plus qu'AUX AUTRES remèdes de ce genre.

Ces recommandations émanent de membres de la Faculté, de pharmaciens et de négociants haut placés, de vieux et de nouveaux marchands qui n'ont aucun intérêt à les faire. [illegible]

Voir les pamphlets chez tous ceux qui vendent de ces remèdes, ils contiennent des certificats des docteurs Martin, Baltzell, Addison, Payne, Handy, Love, etc.

A vendre par les Pharmaciens en général, au prix de cinquante cents la bouteille ou $2 50 les six bouteilles.

E. H. STABLER & CO, Pharmaciens en gros, No 120, rue Pratt, Baltimore.

Agents à la Nouvelle Orléans : J. WRIGHT & Co, No 151 rue de Chartres. F. KALTEYER, Rue de la Levée, entre Philippe et Soraparu. 7 déc—6m Quatrième District.

AMER DE MORTIMORE Pour la purification du sang.

PRIX .... UNE PIASTRE.

CE précieux remède est plus connu qu'aucune autre préparation qui ait été offerte jusqu'ici au public.—Les milliers de personnes qui l'ont employé durent aujourd'hui que c'est sans contredit le meilleur spécifique connu pour

CALMER LES NERFS.

Les médecins les plus distingués le prescrivent comme le meilleur remède

POUR LA PURIFICATION DU SANG.

Il est une foule de personnes qui souffrent depuis longtemps de maladies produites par des habitudes sédentaires, par l'indigestion, le mauvais état du foie, et l'impureté du sang, conséquence le nerveux, ou apoplexie, la paralysie, etc. Il n'y a pas de remède qui guérisse plus promptement.

La tristesse, les affections nerveuses, la dyspepsie ou l'indigestion, perte d'appétit, maux de tête nerveux, constipation, pituite, douleur du dos du cœur, accablement, palpitations nerveuses de cœur, inflammations, [illegible] rhumatismes, maladies cutanées, [illegible] et qui font sortir les éruptions.

Ce remède est composé de plantes purement végétales; il est tout en agréable et il peut être pris sans danger par la femme, le plus délicat et même par un enfant.

PRIX .... $1 la bouteille

A vendre par W. V. ALEXANDER & Co, Propriétaires, No 6, rue Barclay, (Astor House), New York.

On peut s'adresser par lettre pour les commandes de ce remède que les médecins et marchands donnent en gros et en détail.

GUERISON DES RHUMATISMES

Sous quelque forme qu'ils se présentent, qu'ils soient INFLAMMATOIRES, AIGUS ou CHRONIQUES. Tel est le

REMEDE DE MORTIMORE.

Qui est une composition végétale, un remède interne, préparé expressément pour le rhumatisme. Ce spécifique a guéri des milliers de personnes qui avaient perdu l'espoir de leur guérison. Nos pouvons donner les certificats de guérison les plus remarquables.

☞ Présentez-vous chez le propriétaire, il vous donnera une circulaire, et vous lirez les lettres et les certificats de ceux qui ont été guéris par ce remède, ou à ceux qui ont fait usage de ce remède avec un succès remarquable à tel point que l'on peut le recommander à la confiance générale.

A vendre par J. WRIGHT & Co, No 151, rue de Chartres, N O. F. MACPHERSON, No 29, rue du Camp, N O. 23 av—1an 3pa v e e

Tricopherous du Prof. Alex. C. Barry, ou Composé pour embellir, boucler, conserver et faire croître et fortifier les cheveux, faire disparaître les maladies de peau, pour la guérison des douleurs rhumatismales et des blessures.

LE Tricopherous de Barry est célèbre dans tous les Etats Unis et le nombre de bouteilles vendues avant tout ce que l'on peut imaginer. Le professeur Barry, après examen de ses livres, trouve qu'il a vendu, en du grosse et au détail, dans le courant de l'année 1852, environ 950,000 bouteilles.

Ce chiffre énorme exclut la nécessité de produire d'autres témoignages de l'efficacité extraordinaire du **Tricopherous.** Le prix de ce composé, son influence sur les cheveux, les guérisons qu'il a faites des cas d'irritation extérieure, lui ont d'abord valu sa réputation. C'est tout ce que désirait l'inventeur. Chaque bouteille le fait connaître. Le résultat obtenu a surpassé les espérances du professeur; cela tenait de la magie. Les dames ne voulurent pas s'en passer; les détaillants de toutes les parties de l'Union comprirent qu'il était indispensable d'en vendre et c'est ainsi que le commerce en est devenu plus important que celui d'aucun autre article de ce genre. Cependant la demande ne fera qu'augmenter et l'on croit que les ventes de cette année atteindront le chiffre de un million cinq cent mille bouteilles.

Dépôt et manufacture, No 137, Broadway, New-York. Prix du détail, 25 cts la grande bouteille.

Il sera fait un escompte libéral aux personnes qui en achèteront en gros. A vendre par les principaux marchands et pharmaciens des Etats-Unis, du Canada, du Mexique, des Indes Orientales, d'Angleterre, de France et par J. WRIGHT & Co, 15déc—3m 151, rue de Chartres, Nlle-Orléans

CRESCENTIA OU SIROP DE CALEBASSE.

CE précieux remède que l'on considère, sous les tropiques, comme le plus efficace pour toutes sortes d'AFFECTIONS PULMONAIRES, n'était connu jusqu'ici que des habitans des climats chauds où croît l'arbre qui le produit. L'extrême difficulté d'en conserver la pureté au-delà de quelques jours, faisait qu'on ne le composait que lorsque le cas l'exigeait.

TRENTE ANS de pratique constante dans les tropiques m'ont mis à même d'apprécier toutes les vertus du SIROP DE CALEBASSE. Aussi ai-je, pendant longtemps, cherché les moyens de réunir et conserver l'essence qui en constitue en grande partie la valeur, mais se détériore si facilement.

Après de nombreux essais, j'ai enfin atteint le but que je me proposais et je peux offrir aujourd'hui, avec une entière confiance, à ceux qui souffrent de la maladie de poitrine, sous une forme quelconque, le PUR SIROP DE CALEBASSE qui les soulagera promptement et ne tardera pas à les guérir radicalement. Si le mal n'a pas déjà fait de trop grands progrès. La Crescentia supporte les effets du temps et du climat de tous les pays.

La Crescentia peut être employée avec succès contre les affections pulmonaires ou un des organes de la respiration, dans toutes leurs phases. A la naissance du mal, ce remède soulage en peu de temps, le système nerveux; il est également efficace dans les cas graves, mais l'état du malade doit indiquer la quantité que l'on doit administrer. Alors même que tout espoir de guérison est perdu, la Crescentia calme l'irritation et adoucit les derniers instans du malade.

La Crescentia est d'une efficacité extraordinaire lorsqu'on y ajoute l'huile de foie de morue. Je l'ai employée pendant longtemps et ai obtenu le plus grand succès.

Je désire qu'on sache que ce n'est pas un nouveau médicament, mais c'est "un remède que l'on emploie constamment depuis plus d'un siècle dans les tropiques où il croît." C'est la première fois qu'il est offert au monde dans toute sa pureté.

La toux la plus opiniâtre est bientôt apaisée et finit par céder à la Crescentia.

Bien que la Crescentia soit recommandée pl us particulièrement aux personnes atteintes d'affections pulmonaires, cependant l'usage en a souvent été salutaire dans des cas de dyspepsie ou d'irritation des organes de la digestion, accompagnée ou non de la pulmonie.

Préparée par Edward Farley, D. M. à la Havane. A vendre à la Nlle Orléans, par J WRIGHT & Co 27 dec—1m 151, rue de Chartres

Abonnements pour 1854 à toutes les Publications Françaises Chez VICTOR HEBERT & Co., 149, RUE DE CHARTRES.

—Savoir :—

LITTERATURE ET ARTS.

ILLUSTRATION.—Revue des Deux Mondes.—Revue de Paris—Musée des Familles.—Echo des Feuilletons.—Magasin Pittoresque.—Journal des Connaissances Utiles.—L'Artiste.—Le Journal pour Rire.—Conseiller des Enfants.—Journal des Mères et des Enfants, etc., etc.

MODES.

Modes Parisiennes.—Moniteur de la Mode.—Petit Courrier des Dames—Moniteur des Demoiselles.—Conseiller des Dames et des Demoiselles.—Magasin des Demoiselles, etc., etc.

Journal des Tailleurs.

MEDECINE—PHARMACIE ET SCIENCES DIVERSES.

Chimie Médicale.—Union Médicale.—Connaissances Médico-Chirurgicales.—Bulletin de Thérapeutique.—Gazette Médicale.—Archives Générales de Médecine.—Abeille Médicale.

SANTE UNIVERSELLE.

Recueil de Médecine Vétérinaire.—Bulletin de l'Académie de Médecine.—Cosmos.—Revue Encyclopédique.—L'Institut, Journal des Savants, etc.

Journaux quotidiens français.

VICTOR HEBERT & Co., 3 janv 149, rue de Chartres.

ADOLPHE BLACHE, 66, rue Royale,

A reçu par les navires Globe et Perrière, du Havre, trois caisses de chemises françaises, des modèles les plus nouveaux.

Chemises en toile,

Do devants toile,

Do indienne,

Do madapolam,

Do jaconat,

—aussi—

Pistolets Monte-Christo ou de salon, d'une grande variété d'articles de haute fantaisie et d'utilité.

EN débarquement du navire Ellis, venant de Marseille :

30 barriques vin de Bergerac;

150 caisses huile Plagniol en boîte, et 1/2 boîte;

20 quarts Madère;

20 do vin de Porto,

A vendre par J. B. PREAU & Co., 27 déc 24 et 25, rue Gravier.

PARFUMERIE! PARFUMERIE!!! Parfumerie française.

NOUS venons de recevoir par le navire Mortimer Livingston, du Havre :

Le renouvellement de notre assortiment de Parfumerie française, que nous garantissons des premières maisons de Paris, telles que :

Lubain, Guerlain, Violet, Piver, Pinaud, Monpelas, de la Brière Vincent de Leistner.

LEISTNER.—Eau de Paris, vinaigre de toilette, eau pour la bouche, poudre pour les dents, &c., &c., Composé pour la chevelure.

DE LA BRIERE VINCENT—Eau de Cologne, crème de limaçons, Cosmétiques Oroz, &c. &c.

MONPELAS.—Savons à la rose végétale, huile antique &c. &c.

PINAUD.—Pommade de célèbre Dupuytren, poudre de fleurs de riz, cold cream, philocome assortis, huiles assorties, savons assortis, pommades, eau de Cologne, pâtes d'amandes, &c.

WEBER.—Huile tonique, teinture d'arnica de Suisse.

PIVER.—Philocomes assortis, teintorial pour teindre les cheveux, huiles diverses, savons, &c.

VIOLET.—Pommades, savons, philocomes assortis, &c.

GUERLAIN.—Extraits assortis, savons, saponté, lotion, conserve de mai, blanc de perle, crème amalisse, &c.

LUBIN.—Savons et extraits assortis, crème de limaçons, crème de concombre, fixateur des cheveux, cosmétiques, crème de ross aux limaçons, &c.

Nous avons également reçu :

L'incomparable POMMADE DE RICHELIEU composée par Mme Delannay, pour conserver le teint toujours frais.

Ainsi que la Pommade anti-rhumatismale.

L'Eau de Philippe, pour la conservation des dents, Pommade fortifiante contre la chute des cheveux, Cosmétique Orozi, pour conserver et épaissir les cheveux, Pommade Dupuytren.

Ainsi qu'un assortiment.

D'eau pour la bouche, vinaigre et eau de toilette, vinaigre des Quatre Voleurs, sels de vinaigre.

LION & PINSARD, 23 jan 66 et 68, rue Royale, encoignure Bienville

A. STURZENEGGER & ETKENOD, No 47, rue de Chartres.

ONT l'honneur d'appeler l'attention particulière des acheteurs sur les marchandises suivantes qu'ils viennent de recevoir par les derniers arrivages du Havre—

4	caisses	rubans gros de Naples,
1	do	satin uni No 1 à 16;
1	do	taffetas noir;
1	do	velours en couleur;
1	do	rubans de soie, haute nouveauté;
1	do	fleurs artificielles;
1	do	guirlandes pour mariées.
2	do	éventails;
1	do	Gants en fil et en satin.

Broderies, telles que : voiles noires, châles noirs et blancs, très riches; écharpes de mariées, pèlerines, berthes, mouchoirs batiste, cols et manches, chemisettes, mantelets, robes mousselines. Le tout à la dernière mode.

2	caisses	cravattes de soie noire et en couleur.
2	do	ombrelles haute nouveauté;
1	do	chemises de toile brodées,
1	do	bretelles riches et ordinaires,
1	do	drap noir et en couleur;
1	do	satin de laine noir;
2	do	cravates jaconat;
1	balle	couvertures de laine;
1	caisse	cotonnade bleue française;
3	do	denims;
1	do	coutil pure fil,
3	do	rideaux brodés sur mousseline, tulle et guipure;
10	do	mousseline damassée à ramages et à carreaux, 24 yardes,
10	do	ginghams,
25	do	mouchoirs madras de toutes qualités,
10	do	mouchoirs bleus et blancs,
1	do	damas coton et laine;
2	do	brocatelle et damas laine et soie;
2	do	mousseline unie assortie,
4	do	do à ramages simples, 24 yardes,
3	do	caisses mousseline à petits pois, à bouquet et à ramages;
1	do	mousseline à la Jacquard, pour rideaux, imprimée;
6	do	do robes de mousseline imprimée.

Et aussi—Plusieurs caisses tissus doubles, 3 caisses quincaillerie, comme brosses, porte-monnaie, épingles, &c., &c. Tous ces articles seront vendus à des prix très modérés. 11jan

VIN en barriques et en caisses—

150 barriques vin Montferrand;

10 do do St Julien,

12 do do St Emilion,

15 tierçons vin Sauterne vieux,

1000 caisses do St Julien,

25 caisses do Margaux vieux,

15 do do Sauterne do

A vendre par P. LONGIS & GRATIAA, No 10 rue de la Douane. 14jan

SARDINES EN HUILE—

40 caisses de 100 boites sardines de Deffeaune,

20 do 100 do do do do,

10 do 100 do do do do,

20 do 50 boites do do Deffes jeune,

20 do 50 do do do do,

6 do 50 boites do do do,

100 do fruits au assortis de Deffes jeune,

10 do olives en pot do,

12 do de 24 demi boîtes fruits au jus assortis,

12 do de 12 dacon, pâte de groseilles,

Câpres, petits pois, truffes.

A vendre par P. LONGIS & GRATIAA, 14 janv 20, rue de la Douane

Marque W Nash, venant de Cadix

BOUCHONS—30 balles de liège de 1re qualité, 4 balles de do rouge, 4 balles do à vin, extra fins.

XERES—140 quarts de pipes Sherry pâle et doré, marque V. [illegible] & Co,

150 octaves do do même marque,

20 quarts de pipes Madère,

20 octaves do do

AMANDES—13 sacs amandes coques fines,

RAISINS—150 caisses raisins de qualité supérieure,

OLIVES—60 kegs olives de Séville.

En magasin et à vendre par P. LONGIS & GRATIAA, 4 janv 20 rue de la Douane

PRUNES en paniers—30 caisses prunes, débarquant du navire Louisa Bliss, de Bordeaux et à vendre par P. LONGIS & GRATIAA, 14 janv 20 rue de la Douane

VINAIGRE—20 tierçons débarquant du navire Louisa Bliss, de Bordeaux et à vendre par P. LONGIS & GRATIAA, 14janv 20 Douane

EN magasin et à vendre par les soussignés :

250 barriques vin rouge ordinaire,

75 [illegible] vin pour familles,

50 barils vin blanc, haut Barsac et Haut Sauterne,

250 caisses vieux vin rouge Côte Rôtie,

100 barils vin blanc madère,

50 demi do véritable madère,

50 caisses muscat de Frontignan,

50 do Vermouth qualité supérieure,

70 paniers bouteilles vin de champagne,

20 caisses bouteilles vieux cognac,

30 caisses eau de fleurs d'oranger,

20 do sirops assortis,

2 barils tambours courts et longs,

4 do do pour bouteilles,

20 do do pour a damejeannes,

3,500 dames jeannes de 1, 2, 3 et 5 gallons.

PAUL JUGE FILS & CO, 21 jan 27, rue St Louis

HUILE D'OLIVES. A. Croce—325 paniers huile en grandes et demi bouteilles, à vendre par PAUL JUGE FILS & Co, 21 jan 27, rue St Louis

EAU-DE-VIE—30 quarts Cognac fine champagne des marques suivantes "Union Vineyard Proprietors," "Alex de Monteryn 1840," "J. Duran, "Champagne," à vendre par PAUL JUGE FILS & Co, 21 jan—6 27, rue St Louis

Dentelles Valenciennes, &c.

EN débarquement du navire Geo F. Patten, capt. Delano, du Havre :

1 caisse contenant dentelles valenciennes, mouchoirs batiste brodés et devants batiste pour chemises à vendre par PAUL JUGE FILS & Co, 7jv 27, rue St-Louis

Aux Français qui désirent apprendre l'ANGLAIS. INSTITUTION BOURSIER,

184, rue Toulouse, entre Rempart et Bourgogne.

M. BOURSIER, dont l'institution est déjà si avantageusement connue, vient de réunir une classe du soir, il s'est adjoint M. CRENION, professeur de grand mérite, anglais d'origine et ne parlant pas le français; au moyen d'une méthode combinée par MM. BOURSIER et CRENION de la manière la plus simple et la plus rationnelle à l'usage des Français, ces derniers peuvent arriver à parler l'anglais une fois plus promptement que dans toute autre classe où le professeur parle l'anglais et le français.

M. BOURSIER s'est aussi décidé, pour mettre tout le monde dans la possibilité de suivre son Cours, à en réduire le prix à $3 par mois. 19déc

MAISONS A LOUER, DANS LA RUE ST CHARLES.

LA maison connue sous le nom de "Tremont House," située près du théâtre St Charles, ayant été réparée en entier et peinte à neuf. Cette maison convient parfaitement pour un boarding-house ou un hôtel.

DANS LA RUE DE CHARTRES.

Le magasin, No 25, pouvant convenir à toute espèce de commerce, marchandises sèches, articles de fantaisie, modes, nouveautés, etc.

SUR LA PLACE JACKSON.

L'appartement No 5. Maisons Pontalba, rue St-Pierre.

Les appartements Nos 5, 6, 7 et 8, maison Pontalba, rue Ste-Anne.

Le séjour de la place Jackson est le plus agréable et le plus sain de la ville. La vue est magnifique.

AU MARCHE POYDRAS.

La maison et le magasin, No 2, " Gleises Row."

AUSSI :

Un appartement, No 20, rue Condé.

Deux appartements, Nos 53 et 55, rue Jackson, entre Marais et Villeré.

Une maison à deux étages, rues Gravier, No 207.

Une demi-maison rue Orléans, No 232, entre St-Claude et Tremé. Possession en sera donnée le 1er janvier prochain.

Une petite maison au coin des rues Tremé et Quartier.

Chambres et bureaux passage de la Bourse.

S'adresser à EUG. ROCHEREAU & Co, 14 déc 17, et 19 St-Louis.

EN magasin et à vendre par les soussignés :

Sauces, cornichons et Ketchups d'Angleterre, de Crosse & Blackwell,

Sauces Worcestshire, bouteilles de toutes dimensions, de Lea & Perrin,

Conserves assorties de St-Louis, de Mme Gray,

Conserves de la Havane "La Dominica" en caisses, Do confitures "La Dominica," en boîtes, demi-boîtes, quarts de boîtes et une livre,

Gelées de raisins rouges de Corinthe, framboises et bananes (1853),

Candis assortis, bonbons, &c., en boîtes,

Whiskey d'Ecosse et d'Irlande, très vieux et arome exquis,

Sirops, liqueurs, oranges chinoises, cosaques, &c.

500 barils harengs d'Ecosse,

150 douzaines saumons d'Ecosse, et quelques douzaines merluches de Findow,

Pâtés d'anchois, de harengs, de saumons et de crevettes,

100 douzaines bouteilles moutarde d'Angleterre,

100 douzaines fruits au jus,

Et un assortiment complet de toutes les friandises que l'on trouve d'ordinaire chez les confiseurs d'Angleterre, de France et d'Italie.

DAVID GOWANS & Co., 143, rue du Canal, 10 nov Au-dessous de l'hôtel des Odd Fellows

OPTICIENS. Nouveau magasin. HUGHES & RILEY

ont l'honneur d'annoncer au public qu'ils ont ouvert, au No 11, rue du Camp, un magasin pour la manufacture et la vente d'INSTRUMENTS D'OPTIQUE et de NAVIGATION : ils viennent de recevoir un fort stock d'ARTICLES tout à fait NOUVEAUX, comprenant en partie :

Véritables LORGNETTES et LONGUES-VUES de Munich, Microscopes, Thermomètres, Baromètres, Hydromètres, INSTRUMENS pour les fabricans de sucre, arpenteurs et ingénieurs, toutes sortes de LUNETTES et de LORGNONS, CHRONOMETRES, MONTRES, etc. etc. etc. qu'ils vendront aux plus bas prix.

Leur assortiment de LUNETTES étant des plus complets, on y trouvera des verres pour toutes les vues.

☞ Ils se chargent des réparations à faire aux lunettes et lorgnons, de la pose immédiate des verres ainsi que des réparations à toutes sortes d'instruments.

☞ Les montres seront réparées avec soin. 17 nov—[illegible]

EN MAGASIN—60 barriques vin rouge Bordeaux; 20 barriques vin Bergerac; 25 barils vin blanc Haut Sauterne; 100 caisses vin blanc do; 100 caisses Vermouth Le Bailly Fils; 150 do do Turin; 200 do huile Plagniol; 150 caisses de do; 150 do vin Muscat Frontignan; 100 do anisette Marseille; 20 do [illegible]; 100 caisses absinthe, [illegible] Le Bailly Fils; 75 barils vin Oporto doux; [illegible]. A vendre par ANT. GIRAUD, [illegible]

[illegible] A. [illegible] Vieille Levée

AVIS. J. W. DOLBEAR a transféré son Académie d'Ecriture au No 19, RUE DU CAMP.

Les personnes qui s'adresseront à lui pourront en peu de temps acquérir une écriture aisée, facile et convenable pour les affaires. Jusqu'à ce qu'elles soient parvenues, les élèves continueront à assister aux cours. Les anciens élèves y assistent gratuitement.

Heures : 9 à 11 A M—4 à 6 P M, et 7 à 9 le soir. Les enfants qui vont à l'école assistent de 4 à 6 P M.

J. W. DOLBEAR, 14nov—1a 19, rue du Camp.

106 RUE DU CANAL. 106

Académie d'Ecriture et de tenue des livres de DOLBEAR.

Cette Académie, située au No 106, rue du Canal, entre les rues Chartres et Royale, et établie en 1832, est ouverte toute l'année pour les négociants, les dames et les enfans.

RUFUS DOLBEAR, 23 jan 106, rue du Canal

No 34, rue de Chartres, encoignure Douane.

OUVERTURE DE MODES et Nouveautés. OLYMPE,

A l'honneur de prévenir les dames qu'elle vient de recevoir de Paris un riche assortiment de marchandises de modes et nouveautés, consistant principalement en chapeaux et capotes des meilleures maisons de Paris, robes de soie à volants, soierie Grand Sultan, broché or, robes de soie Antigone, Pyramide et Semiramis, broché or, taffetas quadrillé, rayé et uni, manteaux Richelieu, Fronsac et Guise, mantelets Marie, pelisses Lavallière, sorties de bal drap d'or, manteaux de velours moiré, antique, soie et drap. Lingerie, mouchoirs brodés, foulards imprimés et unis, châles de cachemire, pointes de dentelle noire, pointes en application de Bruxelles et point d'Alençon, voilettes dentelle, fleurs, plumes, valenciennes, gants, bijouterie, porte-cartes, porte-monnaies, &c. &c., et qu'elle en fera l'ouverture jeudi 10 novembre.

OLYMPE, ayant mis tous ses soins dans le choix de ses marchandises, ose espérer que les dames lui continueront leur bienveillant patronage. 7 nov

Mme CAUCHE, 12 RUE ROYALE, 123

De retour de France, a l'honneur d'informer les dames de la Nouvelle Orléans et de la campagne qu'elle vient de recevoir son assortiment complet et varié de modes choisies dans les maisons les plus renommées de Paris.

Robes de bal, manteaux, lingeries, dentelles, gants sorties de bal, porte monnaies &c.

Mme Cauche sollicite la visite des dames. Les soins qu'elle a mis au choix des articles ci-dessus énoncés lui font espérer leur bienveillant patronage.

Ouverture lundi 21 novembre 21 nov—6m

RUE CHARTRES, anciennement rue Condé 16.

Magasin de modes et articles de Paris. Maison universellement connue pour sa vente du beau à bon marché.

MADAME HOLWEDE, annonce respectueusement aux dames de la Nouvelle-Orléans, qu'elle vient de recevoir par les derniers arrivages de France, un grand assortiment de marchandises nouvelles, tels que : Capotes, Chapeaux de castor, confections, lingeries, fleurs, rubans, costumes d'enfans, etc.etc. 31 oct

F. FRYER & Co, Rue de Chartres, No 51, en face Barraud.

OUVERTURE LUNDI 28 NOVEMBRE.

Nous avons l'honneur de prévenir les dames que nous venons de recevoir un nouvel envoi de modes du dernier goût, coiffures, fleurs, mouchoirs et éventails, un très grand choix de lingerie, un assortiment très riche en soieries de tous genres, également nos confections nouveaux, pelisses, sorties de bal et de théâtre, mantelets, &c. &c.

Ombrelles, gants, rubans et garnitures de toute espèce. 25 nov

Mme E. FOURNIER, Rue Bourbon, No 23,

A L'HONNEUR d'informer les dames de la Nlle Orléans qu'en arrivant de Paris, elle vient de recevoir par les derniers steamers de France une superbe collection de modes des plus nouvelles, de sa propre composition, qu'elle a fait à Paris et qui saura mériter l'attention des dames élégantes de notre ville.

Mme Fournier a également reçu par les derniers arrivages, un magnifique assortiment d'étoffes, de lingerie, etc., dont voici les principaux articles :

Robes Impératrice à volants, valentine double jupe, robes de bal, de barège et d'organdi, mantelets Impératrice, Ira, Bonnier, Villeneuve, Manon, Corinthe, pelisses orap et soie, Sorties de bal, Cosette, et Philiberte en soie, sorties de bal, confections d'enfant, lingeries pour trousseaux et layettes, coiffures, fleurs et perles. 26 nov—3m

Mme DURAND, RUE ROYALE, No 187, ENTRE TOULOUSE ET ST PIERRE.

A l'honneur de prévenir les Dames de la ville et de la campagne qu'elle vient de recevoir par les navires Sumner, Belle Assise, Globe et Sea Queen, un riche assortiment complet de Variétés et de Modes et Nouveautés, principalement des plus nouveaux Chapeaux, capotes de soie et velours, Manteaux et Pelisses, mouchoirs brodés, Dentelles, Bonneterie, Coiffures, Plumes et Fleurs, [illegible] et Jupons, Bijouterie, Parfumerie, Rubans, Gants, Ceintures, Garnitures, fournitures pour modes. Mme Durand, par le bon goût qu'elle apportera dans le choix de ces modes et nouveautés, ose espérer mériter le patronage qu'elle sollicite. 24 nov

B. DURAND, Encoignure Royale et St-Pierre,

VIENT de recevoir par les navires Sea Queen, Belle Assise et Globe, du Havre, et par les steamers une belle collection d'objets d'arts, de ménage, de fantaisie, etc, etc.

Un grand assortiment d'objets de cuivre, de cuivre et porcelaine, Candélabres pour églises, Lampes modérateurs et verres à lampes, Services en porcelaine pour thé, dessert, etc. Soupières, pourriers et sucriers, etc. en porcelaine, Cylindres pour pendules, Verreries en tout genre et en cristal, Chandeliers en cuivre et flambeaux plaqués, Ecrans, Brosses de toilette et pinceaux, etc., Couteaux pour table et pour dessert, etc., Tournebroches à mécanique, etc., Cuillères plaquées en argent et en argent d'Allemagne, etc. Casserolles, etc. 3,000 gallons d'huile de Colza, Des appareils à eau de Seltz, petit et grand modèle Poteries de Marseille. 26oct

Marchandises sèches du dernier genre et à bon Marché. Madame Schell,

152 RUE DU CANAL, 152

Entre Bourbon et Dauphine,

A REÇU par les derniers arrivages d'Europe, un fort approvisionnement de [illegible] nouveaux parisiens :

CHAPEAUX pour dames et enfants; **CAPOTTES** pour dames et enfants, **BRODERIES** avec plumes et fleurs; **COIFFURES et VOILES** pour mariées, **FLEURS artificielles, Manteaux et Mantelets. PELISSES**, Talmas, broderies, **GANTS**, garnitures en velours, etc.

MADAME SCHELL invite respectueusement les dames de la Nlle Orléans à venir examiner son nouvel assortiment qui est tout aussi beau et aussi varié et extra égalé et qui sera vendu à meilleur marché que dans aucun autre magasin de la Nlle Orléans.

☞ Chapeaux lavés à neuf.

☞ Chapeaux nettoyés et garnis. 4 janv—3m

Jouets et articles de fantaisie.

Mme LUSSAN, Rue Royale, No 102, près l'encoignure Conti,

PREVIENT sa clientèle et le public en général qu'elle vient de recevoir un joli assortiment de marchandises de fantaisie, telles que lingerie, broderies pour dames, porte-monnaies pour hommes et dames, coiffures en perles pour théâtres et bals, éventails, peignes, brosses, &c., &c.

Jouets d'enfans de toutes sortes, qu'elle offre à vendre au plus bas prix.

Costumes pour bals parés, &c.

Mme Lussan prévient sa nombreuse clientèle qu'elle vient de recevoir de Paris un superbe assortiment de COSTUMES DE BALS pour hommes et pour dames, qu'elle offre à louer exclusivement pour bals de société, aux prix les plus modérés.

Broderies en or et en argent.

Mme Lussan a reçu de Paris tout le matériel nécessaire pour confectionner les broderies en or et en argent; elle se chargera, sur commande, d'appliquer des broderies de tout genre, en or, argent, soie, etc., sur costumes, manteaux, gilets de bal, ornements pour maçons ou odd-fellows, robes, châles, &c. 13déc—3m

REÇU par le navire Medora, du Havre, un assortiment complet et choisi de médicamens frais, produits chimiques, articles pour pharmacien, et à vendre à des prix réduits par les soussignés :

Produits chimiques.

Emetine du Codex, Ergotine, Codéine, Tanate de quinine, sulfate de strychnine, tartrate ferrico-potassique, piperine, iodure de fer, de soufre et d'arsenic, valérianate de fer, de zinc et de quinine, nitrate de Strontiane, sulfure de potasse, lactate de fer, potasse caustique en pastilles, etc, etc.

Divers.

Pâte pectorale Regnault, pilules de Vallot et de Blancard, capsules de Clerk, sirop de Nafé, de Lamouroux, de Briant, de Digital, chlorure de Labarraque, élixir anti-glaireux de Guillé, pois d'Iris, baume tranquille, Fioraventi, huile de laurier, extrait de mille feuilles, de quinquina gris, de Belladone, de Cigüe, d'opium, d'ipéca, etc. Fleurs de Tilleul, de violettes, de bourrache, de bouillon blanc, de guimauve, dictame de crête, petit centaurée, feuilles de cigüe, de belladone, armoise, racine de patience, de bardane, fougère mâle, de belladone, de guimauve, d'arnica, papier à cautère, bas élastiques, bandages herniaires, etc. P. CUSACHS, 15 déc enc. Royale et St Philippe

PORCELAINE, FAIENCE, VERRERIE, &c, USTENSILES DE MENAGE, No 22.—C. CARRERE—No 22. *Encoignure Condé et Madison.*

(LIVRAISON A DOMICILE)

Services de dîner porcelaine blanche, de do do opaque; Services à thé filet or. Veilleuses et vases décorés. Verrerie taillée. Coutellerie anglaise, Couverts, argenterie plaqué.

Lampes solaires,—Candélabres; Articles en étain,—Batterie de cuisine; Gaz liquide,—Camphine. Huile de graisse,—Mèches à Lampes. 28nov

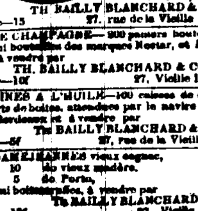

EAUX DE VIE de Cognac et de La Rochelle.

34 demi, quarts, 75 huitièmes pipes quatrième preuve, pâle ou foncé, des marques de Pellevoisin, A. Demys, Calamide, Julien Lafferrière, et première pâle Klaran, sous les clefs de la Douane, et à vendre par TH BAILLY BLANCHARD & Co, 12 déc—15 27, rue de la Vieille Levée

VIN DE CHAMPAGNE—200 paniers bouteilles et demi bouteilles des marques Nectar, et Fleur de Bouzy, à vendre par TH. BAILLY BLANCHARD & Co, 12 dec—10f 27, Vieille Levée.

SARDINES A L'HUILE—160 caisses de demi et quarts de boîtes, attendues par le navire Claiborne, de Bordeaux et à vendre par TH. BAILLY BLANCHARD & Co. 12dec—5f 27, rue de la Vieille Levée

15 DAMEJEANNES vieux cognac,

10 do vieux madère,

5 do de Porto,

50 demi boîtes pâtés, à vendre par TH BAILLY BLANCHARD & Co, 12dec—10f 27, Vieille Levée

MAGASIN DE SELLERIE DE [illegible] Newark, N. J.

ANDREW G. BULL & Co, No 18, rue du Canal, Nouvelle-Orléans, entre les rues Camp et Magazine, ont constamment de l'importance de selleries en [illegible] en gros et en détail [illegible]

[illegible]

MUSIQUE ET INSTRUMENTS DE MUSIQUE.

Le soussigné, importateur d'instruments de musique, prévient ses amis et les amateurs, qu'il vient de recevoir son grand assortiment pour la saison. On trouvera dans son magasin des guitares d'un grand luxe sortant des premiers ateliers de France, des violons de provenant des meilleurs ateliers de Paris, enrichis de grand choix à des prix inférieurs, flûtes en ébène depuis 1 clef jusqu'à 8 clefs, flûtes Boehm, toute beauté, instruments en cuivre pour musique militaire, tambours, cimbales, triangles, accordéons, etc. Un très grand assortiment d'accordéons à choix et de luxe. Orgues de toute grandeur pour bals et soirées, avec quadrilles, valses, polkas, mazurkas etc, tout ce qu'il y a de plus nouveau.

Cordes italiennes pour tous les instruments, ainsi qu'un grand assortiment de musique nouvelle, il serait trop long d'énumérer. Les amateurs sont particulièrement invités à venir la visiter.

On trouvera aussi dans son magasin toutes les fournitures et accessoires pour instruments de musique. Les marchands trouveront chez lui un avantage. T. E. BENOIT, Marchand d'instruments de musique, No 78, rue de Chartres, entre Bienville et Conti. 1dec

PIANOS AMELIORES, MARTIN SCHNEIDER, No 20, RUE ROYALE, EN FACE LA BANQUE DE LA LOUISIANE.

ANNONCE respectueusement au public qu'il vient de recevoir de MM. I. PLEYEL & Co de Paris un petit nombre de PIANOS DROITS, construits d'après son système amélioré.

Ces Pianos ont été examinés par les meilleurs juges qui tous ont déclaré qu'il n'a jamais été importé aux Etats Unis d'instrument aussi sonore, dont les touches etc. [illegible] Des certificats de la supériorité de ces pianos seront donnés aux personnes qui désirent acheter.

M. SCHNEIDER se charge de remplir toutes commandes avec promptitude, soit aux Etats-Unis ou en Europe pour toutes sortes d'instruments de musique. Il désire également appeler l'attention du public sur les PIANOS ORGUES. On peut se servir de cet instrument comme piano ou orgue séparément ou conjointement ensemble, selon le goût de l'artiste et par la beauté du son et de l'étendue de l'exécution et le pas de surtout un avantage qu'aucun autre n'avait [illegible] naissance de la musique peut avec la plus grande facilité, faire résonner les sons mélodieux [illegible]

M. SCHNEIDER répare toutes sortes d'instruments de musique dans le plus bref délai et à des conditions raisonnables. A vendre : des accordéons et des guitares.

N. B. Il se charge de fournir un excellent orchestre pour bals et autres soirées. 6déc

PIANOS, &c.

H. PARSONS, 13, rue du Camp, offre à vendre un très grand assortiment de PIANOS NUNNS & CLARK, CHICKERING et PLEYEL. Aussi des MELODEONS d'une nouvelle construction et les meilleurs qui se puissent trouver. Aussi un grand assortiment de GUITARES, d'ACCORDÉONS et de VIOLONS, avec les brochures renfermant les renseignements nécessaires, etc.

☞ On accorde et on répare chez M. Parsons. 21 déc—[illegible]

HORATIO D. HEWITT, Magasin de Pianos et de Musique—No 30, rue du Camp, Nelle-Orleans.

Appelle respectueusement l'attention du public à son grand assortiment de MUSIQUE et d'INSTRUMENS DE MUSIQUE, de tous sortes, et à son choix de PIANOS des meilleures manufactures d'Europe et des Etats-Unis, parmi lesquels il cite ceux de A. STODARD & Co, de New York, HALL & SON, de New York et PLEYEL & Co, de Paris. Les pianos qu'il offre de vendre sont PIANOS A QUEUE, DEMI PIANOS A QUEUE, PICCOLOS, PICCOLOS OBLIQUES et CARRÉS, des meilleures manufactures du monde, d'une très grande variété de 6 1/2 à 7 octaves [illegible] des manufactures INSTRUMENTS DE MUSIQUE de tous genres et à meilleur marché, quel que soit le plus beau et le plus grand assortiment d'Accordéons qui soit jamais arrivé dans cette ville, et qu'il s'offre aux conditions les plus avantageuses. GUITARES manufacturées par WILLIAM HALL & SON et les meilleurs MODELES ESPAGNOLS. [illegible]

HORATIO D. HEWITT, 12jan—jan v etc 30 rue du Camp No 30.

Ouverture de marchandises nouvelles. J. FEYTEL, 22, rue de Chartres.

REÇOIT en ce moment par les navires Cotton Planter et Mortimer Livingston, du Havre, un très joli assortiment de bijouterie et d'horlogerie, qu'il offre de vendre comme il a fait jusqu'à ce jour, à des prix excessivement réduits.

Parmi les nombreux articles dont se compose ces dernières arrivages, il y a des articles recherchés en ce moment. [illegible]

Magnifiques parures et demi-parures, diamants, rubis, émeraudes, rubis, perles, chaînes pour montres, de toutes espèces. [illegible]

Riches variétés de bijouterie.

Splendides pendules de salon, en marbre, albâtre, bronze, &c.

Do do chambre à coucher.

Candélabres de trois à dix branches en bronze.

Variété considérable des meilleures montres. [illegible]

Il recommande spécialement à l'attention des acheteurs, une nouvelle facture d'argenterie française qui vient de ses meilleures manufactures, [illegible] prix [illegible] 1 m et

B. ANTOGNINI, FABRICANT DE BILLARDS, No 14, RUE CONTI, ENTRE CHARTRES ET LEVÉE.

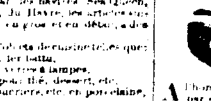

A l'honneur d'informer le public et surtout les amateurs du jeu de billard, qu'il vient de recevoir [illegible] une des plus grandes fabriques de drap d'Elbeuf, ce qui le dispense de [illegible] prix excessivement réduits.

L'extension qu'il a donnée à ses affaires et ses relations qu'il a établies avec les principales maisons de commerce de France et des Etats-Unis, le mettent à même de donner à des prix au-dessous du cours, tous les articles qui concernent sa partie.

On trouvera dans cet établissement un grand assortiment de billards neufs en acajou massif et de billards d'occasion. Aussi—des billes d'ivoire de Tre Fer Alley.

[illegible] personnes qui ne pourraient pas se rendre à la Nouvelle-Orléans, et qui désireront faire l'acquisition de quelques-uns de ses articles, peuvent s'adresser par lettres, et toutes commandes seront exécutées avec promptitude. [illegible]

N. B.—Les personnes qui désireront voir l'effet des bandes, en gomme élastique, pourront aller voir les billards qui sont placés dans le [illegible] Billard Saloon, rue de la Commune, No 32. 3déc—6b

CHAUSSURES !! CHAUSSURES !!! G. P. BLANCAND, ENCOIGNURE DUMAINE ET ROYALE.

A l'honneur d'informer sa nombreuse clientèle et le public en général qu'il vient de recevoir de Paris par les derniers arrivages un magnifique assortiment de chaussures, qu'il veut vendre à des prix plus bas que partout ailleurs en ville. Les acheteurs [illegible]

POUR DAMES ET DEMOISELLES.

2000 paires tiges de bottines, nouvelle de la plus grande variété de goûts et de genres,

500 paires tiges de bottines, bronze,

300 do do grises,

500 do do noires, vertes, bleues &c., &c., de tous genres,

300 do tiges de brodequins, vernies et couleurs,

500 paires bottines claquées en satin et de toutes couleurs et avec ou sans talons.

200 paires pantoufles.

POUR ENFANTS.

1000 paires tiges de bottines à boutons, de toutes couleurs et de tous genres, tiges de souliers de fantaisie, de soirée, &c.

POUR MESSIEURS.

500 paires tiges de bottines à boutons, de toutes couleurs et de tous les genres.

500 paires tiges de souliers, pour soirées et de fantaisie.

Un magnifique assortiment de bottes françaises. Mules de chambre de la plus grande nouveauté, Bottes cavalières &c. &c.

☞ M. Blancand ose espérer que le patronage dont les Dames de la Nouvelle Orléans l'ont toujours honoré ne lui fera pas défaut et qu'elles ne feront l'honneur de venir visiter son salon de chaussures nouvellement agrandi, où elles trouveront plus que jamais la plus grande variété possible de tous les articles les plus à la mode et à des prix très modérés. 21 janv

Bottes, Souliers et Chapeaux.

473 caisses venant d'arriver et en débarquement du Silas Holmes, Boston Light, Tarquin, tain, Epaminondas, Morning Star et Empire [illegible] présent un assortiment complet convenable aux détaillants de la ville et de la campagne.

A vendre à bas prix, à de termes libéraux, par L. HOBBS & Co, 19déc 12 et 14, rue de la Douane

Bottes, Chapeaux et Casquettes.

2800 caisses en magasin et en débarquement des navires R. D. Shepherd, Aquila, Kyle, Reporter, consistant en une grande variété de bottes, souliers, chapeaux et casquettes, brodequins de Russell, chapeaux toile cirée et laine pour habitations, à vendre aux plus bas prix du marché par FROST & CO, 10nov 10, Magasins

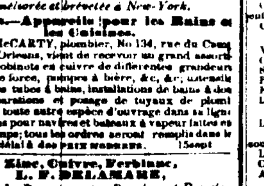

CUISINE EN FER DE WEST *Améliorée et brevetée à New-York.*

Pompes—Appareils pour les Bains et les Cuisines.

JOHN McCARTY, plombier, No 134, rue du Camp Nlle Orléans, vient de recevoir un grand assortiment de robinets en cuivre de différentes grandeurs, pompes de forces, pompes à bière, &c. &c., ustensiles de cuisines tubes à bains, installations de bains à douches. Réparations et posage de tuyaux de plomb ainsi que toute autre espèce d'ouvrage dans sa ligne. Les réparations pour navires et bateaux à vapeur faites en peu de temps; tous les ordres seront remplis dans le plus bref délai à des prix modérés. 15sept

Zinc, Cuivre, Ferblanc, L. F. DELAMARE, Rue de la Douane, entre Bourbon et Royale.

ENTREPREND travaux de zinc, plomb, cuivre, ferblanc et tôle. Objets de fabrication, de commodité, supérieure à tout ce qui a été fait jusqu'à ce jour; ustensiles de ménage, bains et baquets de toutes formes, filtres et fontaines, garde-robes pour cabinets et chambres, gouttières inodores; pompes, installations de bains, lavabos, etc.

Travaux de bâtiments en zinc, corniches, ventilateurs, chaîneaux, dalles, tuyaux.

Couvertures en zinc garanties vingt ans sans réparation. 1 oct

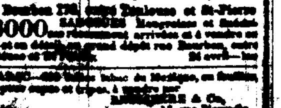

SANGSUES—SANGSUES. L. PROVOST. SUCCESSEUR DE M. RUSCONI,

[illegible] rue Bourbon 178, entre Toulouse et St-Pierre.

26000 SANGSUES, [illegible] récemment arrivées et à vendre en gros et en détail au grand dépôt rue Bourbon, entre Toulouse et St-Pierre. 26 avril—1an

TABAC—200 balles tabac du Mexique, en feuilles, pour capes et tripes, à vendre par [illegible] & Co. [illegible] 16, rue [illegible]

[illegible] à vendre par F. CURIEL [illegible]

Pharmacie de F. CLAVEL, 130 rue Vieille Levée, entre Ursuline et Hôpital.

Reçu par les navires Ashland, du Havre et Medora, de New York :

Sirop antiphlogistique de Briant

Pâte pectorale de Nafé, Regnault, et nouveau.

Sirop pectoral de Vauquelin

Chloroforme, Ether et Ammoniaque français

Huile de foie de morue, de Rushton et Clark

Huile de foie de morue de Jongh, approuvée par les professeurs Fouquier et Lesieur,

3 barils huile foie de morue légère, reçus directement de Terre Neuve garantie pure et tout même,

100 onces sulfate de quinine de Pelletier

500 bandages herniaires, supérieurs

500 paquets thé de Suisse

1500 flacons teinture d'Arnica du Dr Morin de Genève, préparée avec la plante fraîche cueillie sur les Alpes.

Camphre, Santonine, Calomel, Iodure de Potassium, etc, ainsi qu'une foule de produits chimiques des meilleures fabriques de Paris.

On trouvera constamment à ma pharmacie la précieuse mixture du Dr Jenneve, remède infaillible pour la guérison des fièvres intermittentes de tous genres. Chaque flacon est accompagné de la manière d'en faire usage.

F. CLAVEL, pharmacien, 6 oct 130 rue Vieille Levée

PYROTECHNIE.—Le soussigné a reçu un assortiment complet d'articles pour les feux d'artifice tels que :—Poudre blanche à toute épreuve, de benzine, magnésie, etc. [illegible]

Aussi un assortiment des spécialités françaises telles que :

Sirop de Lamouroux et de Briant,

Pommade Bischard et de Vaux,

Capsules de Mothes et de Raquin

Pâte de Regnault et de Degenetais,

Grains de Santé de Frank

Papier et pois à cautère

Sirop de Labélonye, papier de Vée;

Chlorure Labarraque etc, etc.

H. BONNABEL, 21 janv encoignure rues Tchoupitoulas et Natchez

Fabrique d'eaux Minérales Artificielles de Seltz, Vichy, &c., &c.

La pour objet une attention particulière dans la fabrication de [illegible], afin de remplacer autant que possible les eaux naturelles qui ne peuvent se conserver quelque temps [illegible].

Sont préparées d'après les analyses les plus exactes les eaux de Vichy, Pougues, Seltz, etc. etc. D. PERES, Pharmacien, 11 oct encoignure Toulouse et Bourbon

A. SCHWAB, Pharmacien, 40, rue Condé.

Et établissement du navire [illegible] de Marseille

Articles de pharmacie :

[illegible]

Articles de Galvanoplastie :

[illegible]

Articles pour peintres et Daguerréotypistes :

[illegible]

Articles pour teinturiers :

[illegible]

Articles pour distillateurs et parfumeurs :

[illegible]

A vendre par APH SCHWAB, Pharmacien 4 dec

REÇU par le navire G. F. Patten et le Parthenon du Havre :

[illegible] sirop Pion, [illegible] de Briant, [illegible] Liqueur de Laborragne, [illegible] poudre purgative de Rogé, [illegible] [illegible]

E. D. FORSTALL & Co, [illegible]

EN débarquement du navire Lydia du Havre et en vente [illegible]

[illegible]

E. MOULIN [illegible]

DREZ, MANUFACTURE DE CHAPEAUX,

[illegible] de Paris un choix [illegible] de chapeaux, tels que :

Chapeaux de soie, noir et gris, Do de castor, Do de feutre, Do pour bals, Do de paille, Italie, Coburg, [illegible]

Casquettes drap, cuir, etc.

Casquettes de velours brodées.

Toutes espèces de chapeaux seront finis d'après la commande et à des prix aussi modérés.

DREZ, 37, Exchange Alley et 10mal 47, Chartres

ARNOUX, Encoignure Chartres et Ste Anne. MAISON PONTALBA

L'E soussigné, venant d'arriver de Paris, [illegible] de MARCHANDISES ETRANGERES ET AMERICAINES, invite respectueusement les dames et le public de la Nouvelle-Orléans à venir le visiter.

Il a fait confectionner avec le plus grand soin pour sa clientèle de la campagne les articles suivants :

Coats et Pantalons kerseys, Pantalons cotonnade

Chemises [illegible] rayé, Gros [illegible] bonnets do, Couvertures [illegible], Couvertes pour grands lits.

Il est abondamment pourvu de tous les objets nécessaires aux familles et pour les ménages, tels que :

[illegible]

Indiennes françaises, anglaises et américaines, en grande variété, Mérinos à bleu, Damas et mousselines à meubles, Longues toiles coton, Damassés de toutes les largeurs, Serviettes et nappes, Flanelles blanches à tous prix, de rouge et bleue, Draps et casimirs unis et à dessins nouveaux, Bas pour dames et enfants en fil d'Ecosse, coton blanc et écru, laine, coton mêlé, articles anglais et allemands, [illegible] draps et couvertes, Toile de Russie, [illegible] &c. &c.

Enfin, il appelle particulièrement l'attention sur son assortiment d'articles de goût et de haute nouveauté qui sont [illegible]

Bandes, entredeux et festons jaconas et mousseline, broderie anglaise,

Mouchoirs de batiste à ourlets, unis et brodés,

Cols, chemisettes, manches et bonnets,

Robes de chambre,

Soieries écossaises, unies et brochées de toute couleur, Popeline écossaise,

Ecossais, laine, cachemire, mérinos,

Mousselines de laine imprimées et unies,

Velours en pièces, de toutes nuances et à la mode,

Drap de Dames de toutes les couleurs,

Voiles et voilettes,

Gants de chevreau, de castor et de soie,

Rubans satin et taffetas, unis et brochés,

Do Larges pour ceintures,

Do Velours noir et couleur,

Galons de soie, &c &c.

Le tout se vend à des prix très modérés. 15 oct ARNOUX.

LAINAGE ! LAINAGE !

REÇU par le steamer El Dorado et les navires Atlantic, Silas Holmes, Creole, de New York et Wurtemberg, du Havre :

Bonneterie

Bas de laine et de coton, pour enfans,

Chaussettes laine, coton et fil d'Ecosse pour enfans,

Bas de laine, de coton, pour femmes,

Do do do grandeurs extra,

Chaussettes do do et fil d'Ecosse,

Do do do grandeurs extra,

Chemises de peau en coton, blanc et écru, pour hommes, femmes et enfans,

Gants en laine, coton et soie pour hommes, femmes et enfans,

Caleçons en coton et tricot écru,

Garnitures de Robes.

Velours noir de tous les numéros,

Galons en soie, toute nouveauté,

Soutaches, lacets et cordonnets en soie,

Passementerie en soie et en laine,

Effilés en soie, blanc et noirs,

Dentelles fil et imitation valenciennes

Laines à broder et à tricoter.

Laines à broder de toutes les couleurs

Do do par paquets d'une et deux livres, de couleurs assorties,

Laines à tricoter, grise, blanche et chinée,

Cotons à tricoter, de tous les numéros,

Ainsi que tous les articles de

Mercerie.

Tels que agrafes, anneaux de rideaux, galons fil et coton, lacets fil et coton, cordonnet, épingles, aiguilles

Fil Alexandre,

De tous les numéros, fil en livre, lacets de corsets en fil, en soie, lacets de souliers, lacets de bottines &c.

PHILIPPE ALKENET, 26 sept 53 et 55, rue de Chartres.

DIVERS.

GRAISSE—1000 barils, 200 barillets, 1re qualité,

Farine—400 barils farine extra et superfine,

Jambons—10 tierçons jambons [illegible] au sucre,

Chandelles blanc de baleine—200 caisses New Bedford,

Chandelles de l'Etoile—500 caisses Star Shilleto's,

Bœuf—500 barils et demi barils de J. H Davis, mess 1ère qualité,

Poissons—200 barils maquereaux No 4,

200 do Harengs,

[illegible]

Vin—[illegible]

[illegible] GESTROUX & LANGEDOFF, 15 et 18, rue St-Louis.