BULLETIN COMMERCIAL.

NOUVELLE-ORLEANS.

Mardi soir, 13 février.

La demande de coton est encore bonne. Les opérations d'aujourd'hui comprennent 6000 balles, à des prix fermes.

Inferior,	4¾ @ 5½	Middling fair,	9⅞ @ 9¾
Ordinaire,	6½ @ 7	Fair,	10 @ 10½
Middling, de	7¾ @ 8	Fully fair,	— @ —
Good Mid. de	8¾ @ 9	Good fair	— @ —

TABAC—Rien de nouveau.

SUCRE—Il s'est traité 1300 boucauts aux prix antérieurs, c'est-à-dire 3¼ @ 5½ le fair à fully fair.

MELASSE—Bonne demande. Ventes: 2500 barils à 16 @ 20 cts le gallon de fermenté à prime été qualité.

FARINE—La hausse continue. Les opérations d'aujourd'hui s'élèvent à 600 barils de l'Ohio à $11 et 1000 à $11 50. Les détenteurs demandent maintenant $12.

MAIS—Ventes: 2000 sacs à 98 cts @ $1.

PROVISIONS—Rien dans le parc. Le mess se détaille à $14.—Ventes de 1000 barils de graisse à 9¾ cts. Petite vente de plats côtés de l'année dernière, à 6¾ cts.

WHISKEY—Cet article se détaille à 30 @ 31 cts le gallon.

CAFE—Marché calme. Il s'est traité 3600 sacs dont 300 à 8¾ cts, 212 à 9 cts, 1179 à 9⅛, 1558 à 9¼ cts, 100 à 9⅜ cts et 300 (Skimmings) à 7½ cts. 4027 sacs ont été vendus à l'encan à 8¾ @ 9½ cts.

CHANGE—Peu de variations. Nous cotons: Sterling, 108½ @ 109½; France, 5f 30 @ 5f 22½; Traites sur New-York à 60 jours, 2½ @ 3 pour cent d'escompte; Chèques, ¾ @ ½ pour cent d'escompte.

FRET—Hausse. Deux navires ont été affrétés pour Boston à 1½ cts.

LISTE MARITIME.

Port de la Nouvelle-Orléans.

Expédiés Hier.

Steamship Orizaba, Forbes, Vera Cruz
Steamship Daniel Webster, Lucas, San Juan de Nic.
Navire Wm Nelson, Cheever, Liverpool
Charlemagne, Oates, Gênes
Julius Caesar, Payman, Liverpool
Joe Hawn, Driver, Liverpool
Golden Rule, Mayo, Liverpool
Barque West Wind, Saunders, New-York
Johanna, Hein, Londres
Paradis, Cole, Marseille
Susan W Lind, Coffin, Boston
Gennessee, Minot, New-York

Arrivés Hier.

Steamship Mexico, Lawless, Galveston
Navire Osprey, Crebow, Havane
Barque Auna, Wheeler, New-York
Goelette Nebraska, Pennington, Sabine
Goelette Zulma, Webber, Pensacola
Visitor, Blakely, Matagorda
Aparacida, Espinola, Sisal & Campêche
Emelia, ——, de la Côte
Corvette Tonnerre, ——, de la Côte
Pour les Steamboats, voir la partie anglaise.

Mouillé le Fleuve:

Steamship Empire City, Windle, New York via la Havane.
Brick D Maloney, de Key-West

Liste des Bateaux à vapeur partant aujourd'hui.

Red Tennessee	HuntsvilleNo 2, Harrison		Midi
St Louis	Elephant, Underwood	5 h	P M
Natchez	Ceres, Orr	4 h	P M
Natchez	Ophelia, Dimitry	5 h	P M
[illegible]	Lenora, Dunahoo	5 h	P M
Lafourche	Dena, Myrand	8 h	A M
Mobile	California, Frost	8 h	P M
Memphis	George Collier, Gookes	5 h	P M
Bayou Sara	Capitol, [illegible]	5 h	P M
Bayou Sara	Laurel Hill, Cotten	5 h	P M
Vera Cruz	Orizaba, Forbes	8 h	A M
Memphis	Bulletin No 2, Church	5 h	P M
Rivière Ouachita	R. W. McRae, Cannon	5 h	P M
St Louis	Norma, Walker	5 h	P M
Nicaragua	Daniel Webster, Ducey	8 h	A M
Rivière Rouge	Lone Star, Smith	5 h	P M
Louisville	Alvin, Adams	5 h	P M

Départs des steamers transatlantiques

Départs des Etats-Unis.

Atlantic, de New-York pour Liverpool, 21 Février.
Washington, de New-York pour Brême, 24 Février.
Asia, de Boston pour Liverpool, 28 Février.
Baltic, de New-York pour Liverpool, 7 Mars.
Canada, de Boston pour Liverpool, 14 Mars.
Pacific, de New-York pour Liverpool, 21 Mars.

Départs d'Europe.

Asia, de Liverpool pour Boston, 3 Février.
Baltic, de Liverpool pour New-York, 10 Février.
City of Manchester, de Liverpool pour Philadelphie, 14 Fév.
Canada, de Liverpool pour Boston, 17 Février.
Pacific, de Liverpool pour New-York, 24 Février.
Hermann, de Southampton pour New-York, 28 Février.

Bals Parés et Masqués.
Mme LUSSAN, 103, Rue Royale.

A l'honneur d'informer sa nombreuse clientèle qu'elle vient de recevoir de France un complet assortiment de COSTUMES pour les bals parés et masqués. Ces costumes remarquables par leur fraîcheur et leur élégance, sont recommandables sous tous les rapports pour les bals de caractère.

Mme Lussan voulant conserver ses costumes dans leur primeur, a voulu fait d'élargir et ne les montrera qu'aux personnes qui désireront faire un choix. Elle profite de cette occasion pour remercier la clientèle du bienveillant patronage dont elle a toujours été l'objet de sa part.

Reçu dans la même maison par le même arrivage, un assortiment—Drap or et argent—Glands argent—Lames or et argent pour broderies, à des prix très modérés. 20nov—3m

Bals Parés et Masqués.
Mme GROUX FIEROBE,
No 112, RUE CONTI,
Entre Bourbon et Dauphine,

A l'honneur d'informer le public qu'elle a reçu par les derniers arrivages de France un assortiment complet de COSTUMES pour les bals parés et masqués, qu'elle vend ou loue à des prix modérés. Mme Groux fait des costumes sur commande et se charge de toutes sortes de coiffures de bals, robes, &c. 20nov—3m

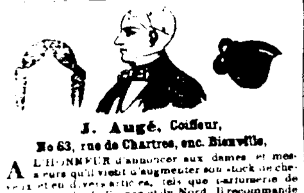

J. Augé, Coiffeur,
No 63, rue de Chartres, enc. Bienville.

L'HONNEUR d'annoncer aux dames et messieurs qu'il vient d'augmenter son stock de cheveux et de diverses articles, tels que parfumerie de premier choix de France et du Nord. Il recommande particulièrement sa composition pour empêcher les cheveux de tomber—qui est déjà connue depuis quelques temps et approuvée par les meilleurs médecins de la ville, ainsi que son savon blanc de perle indispensable pour la toilette; il a aussi reçu de France un grand choix d'objets de fantaisie pour Messieurs et Dames, gants Jouvin, parapluies, peignes, brosses, bijouterie en or pour y mettre des cheveux, et toujours un grand choix de masques en cire pour les bals.

Il y a au salon à part pour les dames et une partie spéciale de cheveux qui sont faits dans le dernier goût de Paris, toutes les en tout, et qu'il se vend dans la ville. Un grand assortiment de tresses, perruques, toupets, etc., et un grand choix de masques en cire pour les bals.

Il y a aussi salon pour les dames et une salle à part pour les dames à l'établissement.

Leçons pour coiffure. M. Augé y portera une attention toute particulière.

Académie d'Ecriture et de Tenue des Livres de Dolbear.
106 Rue du Canal. 106

Les nouvelles classes de jour et de nuit commencent dans la journée et le soir pour les messieurs, dames et enfants ... heures spéciales. Quiconque ... qui a ... apprendre l'écriture ... par ... leçons.

RUFUS DOLBEAR, 106 rue du Canal

Hotel Verandah Conti.

MME GEORGE a l'honneur d'annoncer à ses amis et au public en général qu'elle vient de faire construire, à neuf et l'aménager pour les grande commodités des personnes qui l'honoreront de leur confiance, l'Hotel Verandah Conti, rue Conti 26, entre Chartres et Royale.

Cet hôtel situé dans un des quartiers les plus centraux de la ville, est en mesure de recevoir 130 à 145 pensionnaires, en outre des pensionnaires externes, en ... dans ses appartements pour familles.

La table de cet établissement est tenue sous tous les rapports, les soins donnés aux vins, sous le rapport de la qualité et la nouveauté des mets de la cuisine ainsi que celle du service ... toutes à son éloge ... Mme George ... les fait déjà à l'ouverture ... mérite l'entier patronage des citoyens de la Nouvelle-Orléans.

Mme George profite de cette occasion pour annoncer que les déjeuners sont de 8 à 9 heures, et le dîner de 3 à 4 heures.

Pensionnaires, y compris la pension pour aux prix suivants: $1 par jour;—$1 25, $1 50 et $7 ... pour ... importance.

J. B. AVEQUIN,
Chimiste, analyste, essayeur sur tous métaux, sur toutes espèces minérales d'on tous les métaux connus sont extraits, et généralement sur tous les corps de la nature connus en chimie.

Il ne se borne pas à annoncer de substances, ces matières ou les corps qu'il trouve dans les analyses qu'il fait connues; il les fait voir, il les fait palper; il ne veut laisser aucun doute dans l'esprit des personnes qui lui accordent leur confiance.

Il donne les moyens d'extraction de tous les corps simples de leurs sels, des ... combinaisons diverses, ou des oxides employés ...

Il indique les proportions de métal ou d'oxides que l'on peut extraire de tous les minerais connus.

Il fait l'analyse des eaux minérales, de quelque nature qu'elles soient.

Possédant de longues recherches sur la canne à sucre, sur le sucre, sur sa fabrication, sur les appareils nouveaux de toutes formes, sur leurs avantages ou leurs défauts, il peut répondre à l'instant à toutes les questions écrites ou verbales qui lui seraient faites sur ce sujet.

Il donne toujours certificat de l'analyse, des essais ou des recherches qu'il fait.

Ses prix sont basés sur l'importance du travail.

Il ne reçoit que les lettres affranchies.

A son laboratoire, rue du Quartier, No 5, Nouvelle-Orléans. 16oct—1an

2000 PANIERS anisette fine, surfine et superfine.

600 caisses liqueurs fines, surfine et superfine.
30 do guignolet d'Angers
20 do marasquin surfin et superfin.
250 do curaçao surfin et superfin.
150 do blanc superfin.
100 do absinthe E. P. et Y. & L'importation.
50 do Berthoud fils, do.
75 do kirschenwasser do.
100 do absinthe E. P. et Y. & L'importation.
100 do vin muscat de Frontignan, marque L. Noilly fils & Co.
75 do cerises à l'eau de vie, marque Pl. Clermont & Co.
50 do Fruits du do assortis de do.

Vins en caisses pour familles, de diverses marques.
Vins en barriques, demi barriques, pour familles, de la rouge et blanc.
Cognac de diverses marques, brandies, gin de Hollande et du pays.
Marchandises diverses, vins de Madère, Bitter, Pop ...

A vendre par DARAN & JOURDAN, No 45 Vieille Levée

Avis aux Amateurs.

LES SOUSSIGNÉS offrent à leurs amis et au public en général un lot de conserves de choix qu'ils viennent de recevoir par un des derniers arrivages de France savoir:

Aloses en tranches à l'huile,	en boites et	1/2 boites		
Lamproie	do	do	do	
Filets de Soles	do	do	do	
Congres	do	do	do	
Anguilles à l'huile et à la tartare	do	do	do	
Maquereaux à l'huile	do	do	do	
Turbot	do	do	do	
Saumon	do	do	do	

GIBIERS.

Perdrix entières truffées en boites et 1/2 boites:

Bécasses	do	do	do	do
Pluviers	do	do	do	do
Cailles	do	do	do	do
Mauviettes	do	do	do	do
Ortolans	do	do	do	do
Grives	do	do	do	do
Bécassines	do	do	do	do

Caisses et ailes d'oie:
do do de canard,
do do de volailles,
Saucissons truffés en boites et 1/2 boites,
Saucissons truffés; Cervelas do
Civets de lièvre, à vendre par

FAURES & NORMAN, 33 et 35, rue Royale

9fév

Habillements confectionnés.

MM. GODCHAUX FRERES ont l'honneur de rappeler à leur clientèle et au public en général qu'ils viennent de recevoir un grand supplément à leur assortiment déjà si considérable en habillements confectionnés. Leur maison connue avantageusement par la ponctualité de leur ... en le parfait assortiment, la bonne confection et la modicité des prix, vient de faire encore une nouvelle réduction afin qu'aux approches de la nouvelle année chacun soit à même de satisfaire son goût—Ils invitent donc leurs marchandises à des prix extrêmement bas.

On garantit à tous pleine satisfaction. Les vêtements commandés sur mesure reçoivent les soins de coupeurs habiles.

GODCHAUX FRERES, 107 et 108 Vieille Levée
19 déc

CIGARES DE LA HAVANE—Un bel assortiment de Regalias, Millars, Demi-Regalias, Petits proprés.

Des marques Flor de Morales, Morales, La Fortuna, Norma, et Valor de la Rama, venant d'être reçu par le Samuel J Peters, en magasin et à vendre par

J M CABALLERO, No 36, Vieille-Levée, Entre Douane et Bienville

13jan

Amusements.

THEATRE D'ORLEANS.

JEUDI, 15 FEVRIER,
MOISE,
Grand opéra en 4 actes, de Rossini.
On commencera à 7 heures.

Très incessamment, L'ETOILE DU NORD, opéra de Meyerbeer.

THEATRE ST.-CHARLES.

MERCREDI SOIR, 14 FEVRIER:
INGOMAR THE BARBARIAN. Mlle Julia Dean remplira le rôle de Parthenia. Le spectacle se terminera par GOOD FOR NOTHING, vaudeville.

Théatre Pélican.

MERCREDI SOIR, 14 février.

Bénéfice de M. Geo. Holland—FAMILY JARS, vaudeville—THE STAGE STRUCK TAILOR—NAPOLEON'S OLD GUARD, drame.

Le contrôle est ouvert de 9 heures à 3 heures et demie. Les portes s'ouvrent à 6 heures et demie; le spectacle commencera à 7 heures.

Entrée: parquets et loges, 75 cents; loges de gens de couleur, 50 cents; galeries, 25 cents.

GRAND CONCERT VOCAL ET INSTRUMENTAL,

A la Salle des Odd Fellows,
Mercredi, 14 février 1855.

MME VALERY GOMEZ, la célèbre cantatrice, donnera un grand concert, comme il est dit ci-dessus. Elle sera assistée dans cette circonstance par les artistes éminents dont les noms suivent: M. G. M. White, ténor—M. F. Ferdinand Musard, le grand pianiste—M. Hermann Brown, violoncelliste distingué. Le piano sera tenu par M. Lathrop.

Prix d'entrée: une piastre; places réservées une piastre et demie. On peut se procurer des billets aux endroits accoutumés. Les personnes qui désirent avoir des bonnes places sont invitées à les retenir avant mercredi, 14 février, à quatre heures. Les portes s'ouvriront à 7 heures. Le concert commencera à 8 heures. Il aura lieu quelque temps qu'il fasse. 12 fév—3

PLACE CONGO.

Dimanche 18 février 1855, à 3 heures précises,
Grande fête populaire.
(Toutes les entrées libres seront supprimées)
M. E. GODARD,
Au profit des Orphelins.

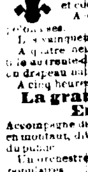

Des Jeux à l'instar de ceux qui sont célébrés aux fêtes nationales, à Paris, auront lieu et les jeunes gens pourront concourir.

A trois heures—Atteindre trois prix au haut d'un mât de cocagne.

A trois heures et demie—Course à pied et course en sac.

A quatre heures—Le jeu des douches.

Les vainqueurs recevront des bijoux comme prix.

A quatre heures et demie—Ascension d'une foule de ballons d'essai, portant chacun un drapeau national et le nom d'un Etat.

A cinq heures précises:

La grande Ascension de M. Eugène Godard,

Accompagné de deux ou trois personnes qui jetteront en montant, diverses objets qui attireront l'attention du public.

Un orchestre nombreux exécutera les airs les plus populaires.

PRIX: 50 cts; Enfants, 25 cts.

Les portes s'ouvriront à une heure. Les jeux commenceront à trois heures.

Le grand ballon partira à cinq heures.

On peut se procurer des billets à l'avance à la librairie de M. Victor Hebert, No 149, rue de Chartres; Lelièvre, coin Royale et Orléans; Hyde & Goodrich, P. A. Henriet, rue du Canal; entre Royale et Bourbon et au magasin de musique de Mayo, rue du Camp, près Canal.

N. B.—Les personnes qui désirent prendre part aux divers jeux, devront donner leurs noms sur la Place d'Armes, vendredi ou samedi, de 5 à 6 heures.

AVIS.—Jeudi prochain, 22 février, en l'honneur de la naissance de WASHINGTON, grande représentation, si le temps le permet. Ascensions captives. Les personnes qui ont du billet à gagnant le sera de sens. On pourront se présenter au contrôle et seront admis gratuitement. 13 fév

Arrivée du géant français.

MONS BIHIN, le célèbre géant français, d'une taille de sept pieds et ... , qui vient d'arriver et en ville pour quelques jours au Musée. Mons. Bihin, c'est un des hommes dont nous parle l'histoire et ... sa taille ... merveille ... extraordinaire.

14 ...

THEATRE D'ORLEANS.

Bal masqué du Mardi Gras.
Le 20 février 1855.

Un grand Bal Masqué sera donné dans la salle de spectacle du Théatre d'Orléans le mardi, 20 courant, jour du MARDI GRAS.

Les portes seront ouvertes pour le Bal à dix heures du soir.

Après la représentation théatrale, la salle sera évacuée pour être transformée en salle de danse.

Les abonnés des loges au théatre sont priés de se faire inscrire au contrôle s'ils ont l'intention de garder leurs loges pendant le Bal.

Les loges qui n'auront pas été retenues par les abonnés seront mises en location le jeudi, 15 du courant.

Les abonnés qui auront conservé leur loge pour le Bal, pourront entrer dans la salle pendant la transformation.

Le prix des billets est fixé à $3.

Chaque cavalier aura droit à deux billets de dames.

Les personnes masquées devront être examinées avant d'entrer au bal. 13 fév—7

Mardi-Gras.

Un grand BAL masqué de Société, Aura lieu à la SALLE DE L'ARMORY, rue du Camp, mardi 20 février 1855.

Directeurs:

Chas. Fortin, 40, rue du Camp,	R. Delavraz, 38, rue St Charles,
Jean G. Arnold,	Henry Casson,
D. Dussault,	P. A. Michel,
C. L. Chevalier,	A. C. Smith,
F. Boucher,	Z. Laurence
James Hackett jr., 36, rue des Magasins,	C. Bush, 37, rue du Camp

On ne peut se procurer de billets d'invitation que par les directeurs. Aucune dame ne sera admise sans son billet d'invitation.

Billets de messieurs $2 50. On peut en acheter aux directeurs et à tous les magasins de musique, No 10 au Camp et au contrôle de la salle.

Les personnes masquées se démasqueront à l'entrée dans la salle. 7 fév—jusq 20

SALLE DES ODD-FELLOWS.
Bal masqué de société,
Donné par les jeunes gens.

LE QUATRIEME BAL DE LA SERIE AURA LIEU MARDI GRAS, 20 FEVRIER 1855.

Commissaires:

P. E. Mortimer, No 22, rue Tchoupitoulas,	H. L. Zeno, No 1, rue du Camp,
L. [illegible]	T. H. Hutton,
E. L. Ayart, S. 34, rue de Chartres,	E. P. Raceside, No 20, rue Natchez,
	W. C. Nuttall,
Alfred Seton,	Chas. Faurie jr.
W. W. Watson,	J. F. Pinckard,
F. F. Trenchard,	Theo. Tessier,
H. M. Laackbox,	

W. L. Hodgson.

Les messieurs qui désirent avoir des invitations pour des personnes sont priés d'envoyer leur nom à l'un des commissaires. Le bal commencera à 7 heures précises ... tout ... contrôle.

Aucune dame ne sera admise sans un billet d'invitation signé par ... commissaires.

Les billets de messieurs ... remis ... contrôle.

Les personnes masquées devront se démasquer au contrôle.

Il y aura ... réunion des commissaires aura lieu ... février ...

On pourra se procurer ... billets ... 29jan

La femme-ours.

PEUT être vue tous les jours, de 10 heures du matin à 6 heures du soir, dans le salon des Dames, au "Masonic Hall" rue St Charles, en face du Commercial Alley.

Son visage, ses mains, son front, et ses oreilles ressemblent à ceux d'un ours. La bouche est difforme et horrible, et lorsqu'elle montre les dents elle a l'air vraiment sauvage.

C'est un être raisonnable et peut PARLER. Ce qui nous n'avons jamais vu chez un monstre.

Prix d'entrée: 25 cts. enfans 15 cts.

J W BEACH, directeur.
J R CHANDLER, agent.

10 fév

CURIEUX SPECTACLE.
La dame la plus grande et la dame la plus petite du monde.

Et le Général GIFFORD, qui a un très beau corps et est aussi étonnant que le célèbre Tom Pouce.

Musée Américain.

M. VANCUCHI a été ..., en faisant de fortes dépenses, à engager Mme Ellen Briggs et sa compagnie, comprenant trois des plus grands CURIOSITES du monde, savoir: Mme ELLEN BRIGGS (née Ellen Sutton) âgée de 33 ans et d'une taille de 35 pouces; Mlle S. M. MOREHOUSE, âgée de 18 ans, et d'une taille de 7 pieds; le Général A. GIFFORD, âgé de 25 ans et d'une taille de 40 pouces. Le public pourra les voir quelques jours seulement, à partir du samedi, 27 janvier, au Musée de M. Vancuchi, rue St Charles, No 52.

MUSEE AMERICAIN DE VANUCHI,
Rue St. Charles, No 52.

OUVERT à toute heure et magnifiquement éclairé la nuit. Les MEILLEURES STATUES DE CIRE qui aient jamais été exposées aux Etats-Unis ou en Europe.

LES PUISSANCES BELLIGERANTES DE L'EUROPE, comprenant tous les souverains du continent en uniforme complet.

WASHINGTON passant sur le pont de Trenton. Naissance de notre Seigneur—Ce magnifique groupe mérite une visite de chaque famille de la Nouvelle-Orléans—Il vient d'être ajouté à la galerie.

LA SCENE comprenant le Christ et ses douze disciples. L'artiste a fait preuve, dans ce tableau, d'une habileté étonnante.

LE LIT DE MORT de l'honorable Daniel Webster, de l'hon. Henry Clay, et de l'hon. John Calhoun, ainsi qu'un grand nombre d'autres statues.

Entrée: 50 cents—Les enfants paieront moitié prix. 13déc—2m

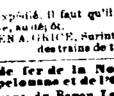

Grand Chemin de Fer de la Nouvelle-Orléans, de Jackson et du Nord.

Trains de tous les jours.

UN train pour les passagers et le fret partira du Dépôt, au coin des rues Calliope et Solis, pour Osyka (à la frontière de l'Etat) tous les jours (excepté le dimanche) à 9 heures et demie du matin et partira de Osyka tous les jours (excepté le dimanche) à 9 heures du matin.

Avis que le fret soit expédié. Il faut qu'il soit bien marqué lisible, la veille, au dépôt.

WARREN A. GRICE, Surintendant des trains de transport.
22nov

Grand Chemin de fer de la Nouvelle-Orléans, des Opelousas et de l'Ouest.

Allant jusqu'au passage du Bayou Lafourche, distance de 52 milles—Pour les passagers et le fret.

LES trains destinés aux passagers partent du passage du bayou Lafourche, et y retournent tous les jours, comme suit:

Départ d'Alger à 8 heures du matin,
Départ du bayou Lafourche à 1 heure de l'après-midi.

21 nov— A B SEGER, Vice-Président

STURZENEGGER & ETERNOD,
47 rue de Chartres,
entre les rues Bienville et Douane,

OFFRENT en vente 20 balles jaconat,
5 caisses mousseline imprimée.
5 do robes jaconat à volants et à bayadères.
5 do do mousseline à volants et à bayadères,
4 do cravates imprimées sur jaconat.
Prix bas marqué—Conditions libérales. 23jan

Au drawback.

A VENDRE deux caisses cervelas pour le marché mexicain.
RICHARD, ALDIGE & Co.
23 sep

CONFITURES—20 caisses de gelée et de pate, en débarquement de la goel. Midas et à vendre par
R CAUTZAC & Co 27, Vieille Levée
23 janv

VIN DE CHAMPAGNE—50 paniers champagne de Moncourt, en grandes bouteilles,
50 paniers champagne de Moncourt en 1/2 bouteilles,
30 do do Vrange & Co.
En magasin et à vendre par
FDO DE FUENTES & Co, No 23, Vieille Levée
20jan—3t

GENIEVRE DE HOLLANDE—10 pipes de la marque Cloche, en débarquement du navire Humphreys, et ayant droit au drawback.
A vendre par H. MEUGENS, rue de la Commune, No 31
18nov—3m

PETITS POIS, &c.—600 1/2 boites petits pois,
150 do do
400 1/2 do de champignons,
Reçus par le navire Denmark et à vendre par
FAURES & NORMAN, 33 et 35, rue Royale
9 fév

WHISKEY—50 barils de Pike's Magnolia whiskey en magasin et à vendre par
BERNARD TURPIN, 47, rue des Magasins
12 jan

AVIS JUDICIAIRES.

[illegible]

Jugement enregistré dans le registre A des jugements, page 452

En foi de quoi j'ai apposé ma signature et le sceau de ladite Cour, dans la ville de la Nouvelle-Orléans, le 24 janvier, dans l'année de Notre Seigneur mil huit cent cinquante-cinq, et dans la soixante-dix-neuvième année de l'indépendance des Etats Unis.

E F NUGENT, Député Greffier

26 janv—3 es 30

SALSEPAREILLE DE SAND,
EN QUARTS DE BOUTEILLE.

POUR LA PURIFICATION DU SANG ET la Guérison des Scrofules, des Rhumatismes, des Ulcères, de la Dyspepsie, des Boutons de fièvre, des Erésypèles, des Boutons, de la Bile, des Maladies occasionnées par le mercure, des Eruptions cutanées, de la maladie de Foie, des Bronchites, de la Consomption, des Maladies de femme, de la Perte d'Appétit, de la Faiblesse générale, &c. &c.

ON connaît généralement aujourd'hui la valeur de ce remède dont les bienfaits s'étendent partout. Les médecins l'approuvent et la recommandent, et il est reconnu comme le meilleur qui ait jamais été employé. La Salsepareille agit sur les parties les plus cachées du système et fait disparaître les maux dont le siège est dans les organes. Il est rare que la nature, lorsqu'elle n'est pas secondée, guérisse une maladie grave; il lui faut un stimulant ou un antiseptique. Nous devons surtout rechercher, pour les maladies de peau, le spécifique qui réussit ces vertus. C'est ce qui constitue la valeur de la Salsepareille de Sand qui, au lieu d'agir successivement sur le système, comme le font les autres spécifiques lorsqu'on les prend séparément, agit en même temps. Le tonique qui y entre facilite la digestion et excite l'appétit. Une multitude de certificats prouvent les succès invariables de ce remède contre les maladies pour lesquelles on le recommande.

GUERISON MERVEILLEUSE,
Nlle Orléans, Lne, 23 septembre 1852.

Moses H Grinnell,	Mortimer Livingston,
Roswell Sprague,	Henry A Coit,
Oliver Slate Jr,	Robert L Maitland,
William H Macy,	Chas H Marshall,
Drake Mills,	Joseph Foulke Sr,
G Winthrop Gray,	Jacob R Nevius
Samuel L Mitchell,	Joseph Gaillard Jr,
Frederick G Foster,	P Strachan,
Peter Poirier,	Alex M Lawrence,
Schuyler Livingston,	John A Iselin,
Louis Lorut,	Edwin Bartlett,
Anthony B Neilson,	Elias Ponvert,
Alfred Seton,	Théodore W Riley
Frederick Wiseman,	U A Murdoch,
Wm H Newman,	Percy R Pyne,
	Samuel Bates.

A. B. NEILSON, président.
ALFRED SETON, vice-pdt.
JOHN WHITEHEAD, secrét.

New-York, 1er novembre 1854.
16 nov—1m

MALADIE DE FOIE,
DYSPEPSIE
JAUNISSE.

Faiblesse nerveuse ou chronique. Maux de reins et toutes les maladies provenant du foie ou de l'estomac.

TELS QUE: Constipation, Hémorroïdes, Accumulation de sang à la tête, Aigreur d'estomac, Nausée, Cardialgie, dégout pour la nourriture, poids à l'estomac, douleur au creux de l'estomac, étourdissement, respiration précipitée et difficile, battements de cœur, suffocation lorsqu'on est couché, vue trouble, fièvre et douleur à la tête, manque de respiration, couleur jaunâtre de la peau et des yeux, douleur au côté, au dos, à la poitrine, aux membres, &c., chaleur soudaine, imagination effrayée et un grand découragement.

Toutes ces maladies peuvent être guéries
PAR LES CELEBRES AMERS ALLEMANDS
DU Dr HOOFLAND.
préparés par
LE Dr C. M. JACKSON,
No 120, rue Arch, Philadelphie

Ils n'existe pas, aux Etats-Unis, de meilleur remède contre les maux que nous venons d'énumérer. Cette assertion est prouvée par le fait que les Amers ont réussi où les médecins les plus distingués avaient failli.

Ces Amers sont dignes de l'attention des malades; ils possèdent de grandes vertus contre les maladies de foie, la faiblesse des organes digestifs; ils prouvent en outre être administrés en toute sûreté et ont un goût agréable.

AUTRES TEMOIGNAGES DE CITOYENS DU MISSOURI, EN FAVEUR DES AMERS ALLEMANDS DE HOOFLAND préparés par le Dr. C. M. JACKSON de Philadelphie et reconnus, par tous les bons pharmaciens, comme le meilleur remède contre la MALADIE DE FOIE, la DYSPEPSIE, la FAIBLESSE DYSPEPTIQUE, etc.

W. H. ADAMS, rédacteur du Argus, à Weston Mo dit, dans une lettre datée du 17 juillet 1851: "J'étais tellement faible l'été dernier, que je ne pouvais rester debout plus d'une heure. Je pris une bouteille de vos Amers Allemands et fus radicalement guéri. J'en a pris deux bouteilles. J'ai envoyé deux bouteilles à un ami malade depuis longtemps; lui aussi a été guéri. Je crois que c'est le meilleur remède connu."

C. HENDERSON, de Glasgow, Mo—"Août 1851. "On commence à connaître ici vos Amers. J'en ai donné une bouteille et il y a dix jours et cela m'en a fait venir une quantité."

Dr. K. HARDING, de St. Joseph, Mo—21 juillet 1851 "On ne nous avait pas trompés, les habitants s'aperçoivent de l'efficacité de votre remède. Il n'y en a chez moi depuis 24 heures et j'en ai déjà vendu sept bouteilles. Veuillez en envoyer d'autres immédiatement."

Le Dr P. A. HEITZ, de Paris, Mo—"9 mars 1852 "Vos Amers ont obtenu plus de succès chacun que ..."

Ces Amers sont composés de VEGETAUX SEULEMENT et ils n'affaiblissent jamais le système.

A vendre par tous les pharmaciens.

J. WRIGHT & Co. Agents pour la vente en gros à la Nlle-Orléans
12déc—3 m3 ps

VIEUX BRANDIES DE CHOIX,
VINS ET LIQUEURS.

LES soussignés ont en main, joint à leur grand assortiment de Comestibles, vieux Brandys, Vins et Liqueurs de premier choix et des marques les plus célèbres, lesquels font partie de leur stock depuis nombre d'années et qu'ils garantissent de première qualité.

Vieux brandy supérieur de Hennessy, Otard, Dupuy et Co., Jean Louis, 1795; J. B. Godard et Castillon, 1815, en demi et quart, et
100 boites vin rouge vin Château Margot et Lafite,
150 do vieux madère,
10 do mérise supérieure de Cabin et Amontillado,
100 do vin d'Oporto de choix,
20 do brandy supérieur,
10 do vin blanc supérieur,
50 quarts de caisses vin de Tennerif et Lisbonne,
600 boites vin rouge de table,
Vieux Rum de la Jamaïque et de Ste-Croix, en tonneaux,
Whisky irlandais et écossais, en tonneaux,
Pipes de Genièvre de Hollande,
600 boites et paniers d'Anisette fine, Absynthe, Maraschino et autres liqueurs.
300 paniers Heidsieck, Crème de Bouzy, Champagne de Cliquot et Schreider.

PETERS, MILLARD & Co.

EN débarquement du navire Mortimer Livingston, du Havre—
8 boucauts fromage de Gruyère, à vendre par COUTIN, rue Bienville
21ja

EN DEBARQUEMENT du navire Denmark venant de Bordeaux,
40 quarts pipes eau-de-vie, Edmond Paulin pale ... do vieille. A vendre par
X LAMBERT, No 69 rue des Magasins
5janv

RIZ—50 tierçons en magasin et à vendre par QUEYROUZE & LANGSDORFF, 13 et 15 St Louis
19jan

ATTENDU par le navire Rose Standish, de Bordeaux, et à vendre par les soussignés—20 barriques vin blanc Haut Sauterne, 50 demi do do, 200 caisses vin blanc do, 20 do do do, 50 caisses cerises à l'eau de vie, 30 do fruits à l'eau de vie, 10 do du jus, 5 caisses champignons, 10 do petits pois, 10 do cèpes à l'huile. LANATA, GANDOLFO & Co, rue Jefferson Nos 9 et 10
2fév

ATTENDU par le navire Wurtemberg, du Havre et à vendre par les soussignés—3 tonneaux fromage de Gruyère, 50 caisses fromage de Maure; 1500 rames de papier de 6 qualités; 500 do 30, 500 do 20 à 30, 500 do 1 do, 6 barils absinthe Suisse; F. Pernod, à vendre par LANATA, GANDOLFO & Co, rue Toulouse Nos 9 et 10
2fév

DIVERS—15 tierçons saumons No 1, 1500 caisses savon Winchester et Livermoore, 100 caisses blanc de baleine pur, à vendre par
JOS. H. MARKS, 76 et 78 rue des Magasins
10 janv

50 paniers bouteilles et demi bouteilles Champagne de la marque de l'Ancre, en débarquement du navire Judith, venu du Havre et à vendre par
TH. BAILLY BLANCHARD & Co, 27, rue de la Vieille Levée
3fév—10t

CHAMPAGNE—400 paniers grandes et demi-bouteilles, diverses marques,
150 do vrai Piper Heidsick, en magasin et à vendre par BERNARD TURPIN, 47 rue des Magasins
18 jan

BEURRE DE GOSHEN—50 petits barils beurre jaune de choix, à vendre par
JOS. H. MARKS, 76 rue des Magasins
5 ja

T. MOREAU,
151, rue Royale, encoignure Toulouse.

A L'HONNEUR d'annoncer aux dames qu'il vient de déballer une caisse de rubans de:
Taffetas canneié et de satin,
" gaze broché,
" Gros de Naples uni et écossais,
" moiré &c &c. de toutes larg.
Un grand assortiment de soies à coudre, à broder à festonner,
Un grand choix de cols-cravattes, américains, à essort &c. pour messieurs. 14 oct

TABAC—200 balles tabac mexicain en feuilles pour capes et tripes, à vendre par BRUGUIERE & Co, 16 rue Bienville
4déc

B. DURAND,
Encoignure Royale et St-Pierre,

VIENT de recevoir par les navires Sea Queen, Belle Assise et Globe, du Havre, les articles suivants qu'il offre en vente en gros et en détail, à des prix avantageux:

Un grand assortiment d'objets de cuisine telles que casserol es en cuivre et fer battu,
Lampes modérateurs et verres à lampes,
Services en porcelaine pour thé, dessert, etc.
Soupières, beurriers et sucriers, etc. en porcelaine,
Cylindres pour pendules,
Verreries en tout genre et en cristal,
Chandeliers en cuivre et flambeaux plaqués,
Ferrerie, telles que pelles et pincettes, etc.,
Couteaux pour table et cuisine, etc.,
Tournebroche à mécanique, etc.,
Cuillières plaquées en argent et en argent d'Allemagne.
Casserolles, etc.
3,000 gallons d'huile de Colza.
Des appareils à eau de Seltz, petit et grand modèle
Poteries de Marseille. 24 nov

RECU par le navire Denmark—
8 boucauts bière française 7 douz. bouteilles chaque.
50 paniers anisette Marie Brizard & Roger,
10 caisses sardines à l'huile, Rodel & Fils.
35 do fruits à l'eau de vie.
50 do au jus, Lafargue.
50 do vin rouge Château Belair Médoc.
A vendre par A. TAMBOURY & Co, Encoignure St-Louis et Royale
1fév

CONSULAT DE FRANCE.
AVIS MENSUEL.—FEVRIER 1855.

SONT invitées à se présenter à ce Consulat, pour affaires qui les intéressent, les personnes dont les noms suivent:

Arnic, Antoine J Baptiste	Héber, Paul
Bernard, Philippe (méd.)	Henniet, François
Blanchetou, Mme	Hémard, Pierre
Billaud, Pierre-Jean	Journiac, Antoine
Bouygues, les époux	Lacourriere, les époux
Benoît, Jean Baptiste	Larrue
Collin, Frédérick	Mirot, François
Carlier, André	Moreau, Eugène
Cuvillier, Joseph	Nourot, Joseph, les époux
Dreyfus, Abel	Perrot, Constant
Dumolin, Charles Philippe	Surirey, P.
Deville, Narcisse et Louise	Stegherr, Rose
Daviller, E. Laurent Dom.	Thomas, François
Engelsheim, la famille	Thurer, David
Féret, Zoé, Mlle	Vignan
Galand, Victor	Wetzel, Joseph

La chancellerie du Consulat de France, située rue Royale, No 102, entre St Louis et Conti, est ouverte tous les jours, de 10 heures du matin à 3 heures de l'après midi 6 fév

VIN de Bordeaux—Attendu incessamment par le navire Oceana:
60 barriques vin rouge bon ordinaire,
200 caisses vin rouge St Julien,
40 barils marrons de Lyon,
A vendre par ANT. GIRAUD, 44, Vieille Levée
5 fév

AUX PLANTEURS ET TONNELIERS.
Barils pour mélasse.
BARILS POUR MELASSE.

Les soussignés sont prêts à vendre aux planteurs et aux tonneliers des machines patentées pour préparer les douves et par conséquent. La diminution du travail et par conséquent la réduction du coût de la manufacture des barils de mélasse et des boucauts à sucre, résultant de cette découverte utile et très simple, ont été clairement prouvées sur la plantation de M. Caliste Villeré.

On peut voir fonctionner la machine en s'adressant à CAMPBELL & RICKARBY, 88 rue Gravier

Ou sur les lieux, à la manufacture de douves de M. Charles Lafon, au coin des rues Céleste et Lévée, premier district. 18 avril—6b

INSTITUTIONS.

COLLEGE DE LA NOUVELLE-ORLEANS.
Rue de l'Hôpital, ...
Incorporé par un acte de la Législature, approuvé le 8 Mars 1854.

Bureau d'Examen.
ERASTUS EVERETT, Président ex-officio.
M. Alfred Hennen,
L'hon. Cornelius Voorhies;
J. S. Copes, M. D.
M. Bernard Avégno,
L'hon. Alexandre Derbès,
M. C. M. Emerson,
M. [illegible]
L'hon. Robert Preaux L. E. D. P.
Le prof. J. B. Jeannin,
Le prof. Chas. E. Mare.

M. EVERETT informe respectueusement les parents et tuteurs que l'organisation des classes du Collège de la Nouvelle-Orléans est aujourd'hui complète et ne laisse rien à désirer. Il est heureux de pouvoir leur annoncer qu'il vient de s'assurer les services d'un professeur américain distingué qui le secondera dans le département de l'Anglais et des Mathématiques, afin que la langue anglaise soit enseignée avec le soin qu'exige son importance.

Les classes de Latin et de Grec ont été confiées à un savant et habile professeur.

Les élèves sont admis au Collège, à quelque degré de connaissances qu'ils soient parvenus et, à la fin de l'année scolaire, des degrés sont accordés à ceux qui ont achevé le cours d'études après avoir subi l'examen du Bureau d'Examen.

Les parents qui désirent obtenir de plus amples renseignements, sont priés de s'adresser au Collège. Le Président se fera un plaisir de leur communiquer tous les détails qu'ils voudront savoir. 28 sept

COLLEGE AUDUBON,
Encoignure Bourgogne et du Maine,
Dirigé par S. Honon.

LE plan des études embrasse le Latin, le Grec, l'Espagnol, l'Allemand, et toutes les branches d'un enseignement complet en Anglais et en Français: les Mathématiques, la Rhétorique, l'Histoire, la Géographie, la Tenue des livres, la Calligraphie, &c &c &c.

Le personnel du collège répondra toujours au nombre des élèves.

M. J. N. de Pouilly architecte, est chargé du cours de dessin linéaire appliqué aux constructions, aux machines, à l'arpentage, avec le paysage et la perspective; sans augmentation de prix pour les élèves du collège

CONDITIONS:
Pensionnaires $25 payables d'avance par trimestre.
Demi pensionnaires $15 " "
Classes supérieures $10 par mois.
Classes intermédiaires $6 " "
Classes élémentaires $6 " "
Classes primaires $4
Bed et Bedding $5 par an.
L'Allemand, les arts d'agréments et les fournitures sont payés à part.

Les classes sont ouvertes, toute l'année, de 8 1/2 du matin, à midi, et de 4 1/2 à 6 heures de l'après-midi.

Les améliorations, qui viennent d'être faites au collège, permettent de recevoir un plus grand nombre de pensionnaires et d'externes. 26 août

INSTITUTION G. BOYER,
148, RUE CONTI,
ENTRE DAUPHINE ET BOURGOGNE.

M. G. BOYER, fondateur de cette institution, la plus ancienne de la Nouvelle-Orléans, fait un nouvel appel à la confiance des familles. L'institution établie dans un quartier central, occupe un local vaste et aéré. Le cours d'études est, à la volonté des parens, aussi complet que possible. Le Manuel du Baccalauréat de France, peut à quelques modifications près, en donner une idée sommaire. Ces modifications portent principalement sur un enseignement de la langue anglaise. L'étude de l'anglais tient la première ligne dans le programme, et se trouve autant que possible, mêlée à toutes les autres études. Les cours élémentaires sont l'objet d'un soin tout spécial. vu l'influence décisive qu'elle exercent sur le reste de l'instruction. La discipline, qu'il ne faut pas séparer d'un travail fructueux ni d'une bonne éducation, est ferme avec sollicitude. Elle se fonde sur une exigence proportionnée à l'âge et au caractère des élèves; elle est destinée à leur donner une idée exacte de l'ordre et du devoir.

Branches d'instruction:
Anglais, français, espagnol, grec, latin, mathématiques, histoire et géographie, éléments des sciences naturelles, éléments des sciences philosophiques.

Conditions:
Frais d'études ... $6, 8, 10 par mois.
Demi pension ... 15 par mois.
Pension ... 25 payable d'avance et partrimestre

Blanchissage et raccommodage.

Les pensionnaires sont tenus de se munir d'un trousseau suffisant.

NOTA—En général, il n'est pas fait de déduction pour les absences; un mois commencé est dû en entier; les fournitures sont l'objet d'un compte à part.

L'institution est ouverte pour les élèves de huit heures du matin à trois heures de l'après-midi et de quatre à six heures. 21 sep—1an

INSTITUTION JEFFERSON,
33, rue Bourbon—Dirigée par J. G. LORD.

LE plan de cette institution comprend un système d'éducation général et très étendu. Les élèves y sont admis dès qu'ils ont sept ans et peuvent y rester jusqu'à ce que leur instruction soit complète ou qu'ils soient préparés pour une profession de leur choix. Ils sont répartis en classes suivant leurs dispositions et le degré d'avancement qu'ils ont atteint.

Le local est peut-être le plus convenable qu'il y ait en ville, avec de l'espace pour l'exercice et la récréation. On y trouve réunis tous les avantages que peut offrir un établissement formé sur une grande échelle.

Les professeurs sont hommes d'un talent éprouvé. Le bon ordre règne et la plus grande surveillance est exercée sur la conduite et les progrès des élèves.

Conditions:
Pensionnaires ... $45 par mois.
Demi-pensionnaires ... 16 par mois.
Externes au-dessous de huit ans ... 6 par mois.
Externes au-dessous de douze ans ... 8 par mois.
Externes au-dessus de douze ans ... 10 par mois.

Ces conditions comprennent la pension et l'enseignement des langues anglaise et française, l'écriture, l'arithmétique, la géographie, l'histoire, les mathématiques, et la tenue des livres, etc.

Sont payés à part:
Le Latin et le Grec ... $5 par mois
L'Espagnol, l'Allemand ou le Dessin ... 4 par mois
La musique ... 10 par mois
La danse ... 5 par mois

Le semestre et les exercices militaires ... 1 par mois

Les classes continuent toute l'année sans interruption, à l'exception ... heures et demie ...

INSTITUT JACKSON.
Rue St. Louis 179.

LES directeurs de cet établissement préviennent les parents que M. Félagny vient de commencer son cours de littérature. Les jeunes personnes qui désireraient compléter leurs études, ne sauront profiter d'une meilleure occasion. M. Félagny, avec ce talent que personne ne lui conteste, fera suivre son cours de littérature d'un cours de botanique, d'histoire naturelle et de physique.

NOTA—Il n'est pas besoin d'être élève de l'établissement pour être admis à suivre ces cours.

16nov

INSTITUTION de Mme DESHAYAUX
Rue Bourgogne, entre Douane et Bienville

CET ancien établissement se recommande par son local vaste et salubre, par le concours des maîtres, et pour ... enseignement national et confié ... EN ANGLAIS ET EN FRANÇAIS.

Les études musicales ... piano et la harpe, les leçons ... solfège, harmonie et chant, ... qualités et répondent aux ... Mlle Caire, ... M. E. Prévost, chef d'orchestre du Grand Opéra.

Chaque année, au commencement du printemps, l'établissement d'été, situé à ..., reçoit ... ans et ... de ... pensionnaires. Ce ... ments que comportent les résidences au bord du Lac. 24nov

INSTITUT ST LOUIS
POUR LES DEMOISELLES,
Pension et externat dirigé par Mme C Deron,
313, AUX DAUPHINE—133, RUE HOPITAL.

LA directrice de cette institution comprenant l'importance de la bonne ... et ... connaissances dans toute leur ... Les connaissances ...

Résidence d'été.

A partir de juin, une branche de la maison principale est ouverte à Mandeville, village charmant qui n'a pas été atteint par l'épidémie. Le but de Mme Deron, en créant cette succursale de l'Institut St-Louis, est de donner aux jeunes filles un air salubre, et la vie, en même temps. ... donner le bienfait de continuer rant jouir de la campagne, la faculté de continuer les mêmes études qu'à la ville. Il va sans dire que les deux établissements restent ouverts tout l'été.

Une voiture appartenant à la pension, conduit et ramène les élèves qui demeurent au delà de la rue du Canal. 4 s

PENSIONNAT ET EXTERNAT
DE MADAME PARENT.

LE local de cette institution est, sous le rapport de la salubrité et de beaucoup d'autres considérations importantes, un des plus beaux que l'on puisse trouver en ville. Les bâtiments sont magnifiques, bien aérés et solides. Ils contiennent quatre dortoirs spacieux, dont dépendent des cabinets de toilette, et tous les corps de logis sont entourés de galeries spacieuses; il y a également une belle terrasse d'où la vue s'étend sur toute la ville, jusqu'au lac Pontchartrain.

Cette institution offre aux parents toutes les garanties désirables pour le développement physique, intellectuel et moral des jeunes demoiselles.

Madame Parent ne quitte jamais ses élèves; elle enseigne pendant les heures de classe, et elle dirige et surveille tous les départements. Outre les institutrices qui résident dans l'établissement, Mme Parent s'est assuré le concours d'un nombre amplement suffisant d'excellents professeurs.

Toutes les branches qui composent une éducation solide et élégante y sont enseignées dans les deux langues, et les arts d'agrément, tels que le dessin, la peinture, la danse, la broderie, etc., reçoivent toute l'attention qu'ils méritent. L'enseignement de la musique vocale et instrumentale est confié aux talents les plus distingués de la ville.

Il est inutile de parler ici de l'attention toute spéciale que reçoit l'étude de la langue anglaise. La meilleure preuve que Mme Parent puisse donner au public, de l'excellence de sa méthode, est le fait que les élèves françaises et créoles qui sortent de son institution parlent l'anglais avec la même facilité et la même pureté que leur langue maternelle.

Pour les conditions, s'adresser à l'Institution, où on peut se procurer des prospectus.

Recommandations:
L'hon. Pierre Soulé, Le rév. M. Leone,
Le rév. Dr Scott, Le rév. Dr Leacock.
23 sep

Pensionnat et Externat pour les Jeunes Demoiselles.
Sous la direction de
Mme CHARPAUX,
Rue du Bayou, Encoignure Claiborne.
NLLE-ORLEANS.—août 1852.

CETTE MAISON d'éducation, fondée depuis sept ans, a pris un développement qui prouve suffisamment en faveur de la direction qui lui a été donnée.

Jalouse de justifier la confiance des familles, Mme Charpaux est résolue à ne rien négliger pour mettre son institution au niveau des meilleurs établissements d'éducation qui existent à la Nouvelle-Orléans. A cet effet, elle s'est assurée du concours des professeurs les plus distingués.

La maison qu'habite Mme Charpaux et dont elle a fait l'acquisition afin de mieux l'approprier à sa destination, est très vaste, très aérée étant située sur la partie la plus élevée de la ville. Les salles d'étude, les dortoirs sont de grands appartements construits exprès, d'un nombre grande maison...

L'étude de la langue anglaise est l'objet d'un soin tout particulier. Les professeurs sont des dames américaines d'un mérite reconnu et demeurent dans l'établissement.

Les études du pensionnat comprennent l'anglais, le français, l'espagnol, l'histoire, la géographie, l'arithmétique et généralement toutes les branches d'une éducation tout à fait achevée.

La religion, base de toute bonne éducation, est suivie et enseignée avec soin. Mme Charpaux s'engage à conduire aux offices et aux instructions préparatoires les enfants qui se disposent à faire leur première communion.

La musique étant devenue une partie essentielle de l'éducation d'une jeune personne, M. CHARPEAUX se charge tout son temps à l'enseignement de cet art. Chaque élève, indépendamment de la leçon due, l'exercera chaque jour sous la surveillance de ce professeur. La lecture des notes devant précéder l'exécution, M. Charpaux fait un cours de solfège auquel les élèves de la première et de la deuxième classe ont droit, pendant une année, sans aucune autre rétribution que le prix de leur classe. Pour exciter l'émulation des enfants et pour les habituer à chanter, à exécuter en public, il y aura, tous les trois mois, une soirée musicale à laquelle assisteront les parents.

La direction, voulant autant qu'il lui sera possible rendre complète l'éducation des enfants qui lui seront confiés, a établi un ouvroir où l'on montrera à faire les ouvrages d'utilité et d'agrément.

En été, les classes commencent à huit heures et finissent à trois, elles recommencent à huit heures et demie et finissent à trois, elles recommencent à quatre jusqu'à cinq heures et demie.

CONDITIONS.
Les pensionnaires paient, non compris le blanchissage ... $20.
Les demi-pensionnaires ... 12.
Les élèves de la première classe ... 6.
Les élèves de la seconde classe ... 5.
Les élèves de la troisième classe ... 4.
Le prix des leçons de piano est fixé à $ ...
Le dessin et la danse se paient à part.

Mme Charpaux invite respectueusement les parents des jeunes demoiselles à visiter son établissement

5sept—1an

Parfumerie et articles de toilette ...

En débarquement des navires Seth Sprague, Oshawbo, Quebec, D. S. Brown, Stephen Taber, Juniata et Lavinia;
Pastilles de Pate de Guimauve,
...
Fruits glacés, ...
Pastilles fumantes du Sérail, pour parfumer les appartements,
... rue de Bologne, pour la bouche.
Eau de Paris, de Lelereer.
Vinaigre aromatique, hygiénique, pour la toilette, etc.
A vendre à la pharmacie E. E. MOUGIN,
Encoignure Dauphine et Douane.
6jan

POUDRE DE VATRIN.
CONTRE LES MALADIES DES CHIENS.

CE remède est le seul employé avec efficacité dans toutes les maladies auxquelles nos animaux sont sujets; MM. les médecins vétérinaires de l'Ecole Impériale d'Alfort en font journellement usage avec le plus grand succès et obtiennent des résultats beaucoup plus favorables qu'avec tous les médicaments découverts jusqu'à ce jour. Cette poudre est infaillible, c'est un véritable spécifique.—Elle est même un vrai préservatif, et l'on a soin de leur en donner un paquet au printemps et dans l'automne. C'est un excellent purgatif et dépuratif; il agit aussi comme stimulant général en portant son action sur la peau et les organes de la respiration.

A vendre seulement par F. CLAVEL, coin Ursulines et Vieille Levée
21 oct

POMMADE DE Mme JOURDAN,
(ci-devant Mme Gonnelieu),
Contre la chute des cheveux.

CETTE POMMADE employée depuis tant d'années avec un succès toujours croissant, arrête la chute des cheveux, les noircit et les fait pousser promptement.

Les substances végétales forment seules la base de cette Pommade, la meilleure et la plus estimée.

Seul Dépôt, chez EDOUARD GUILLOT, 148, rue Royale, entre Ste Anne & Dumaine.
1ermai—1an

PHARMACIE D. PERES
AU COIN DES RUES TOULOUSE ET BOURBON.

Reçu par le navire Denmark, venant de Bordeaux:
Huile de foie de morue pure (brune)
Eau de fleurs d'oranger supérieure,
Bleu de la fabrique de Lyon (seul dépôt)
Charpie française, ordinaire, fine, en mèches,
Fécule de patate, 1re qualité,
Safran du Gatinais,
Moutarde noire,
Onguent populeum,
Huile de laurier.

Un grand assortiment de seringues en étain fin. Pate Charles, l'Hudson, le P. Davis, un grand assortiment de parfumerie fines, de pâtes pectorales jujubes, guimauve, pastilles de gomme, &c.
16 janv

PHARMACIE encoignure Royale et Hôpital
AMEDEE BROUSSARD,
Pharmacien.

RECU par les navires Mulhouse, du Havre, et les Deux-Sœurs, de Bordeaux:
Un grand assortiment de plantes médicinales et de médicaments spéciaux français, tels que:
Sirops de Flon, de Briant, de Lamouroux, de Nafé d'Arabie, de bourgeons de sapin,—Sirops ferrugineux à l'Iodure de fer, au citrate de fer, au protoiodure de fer et de manganèse—Pilules de Blancard, de Dillies, de Vallet, de Déhaut, pilules stomachiques de Colbert.—Valérianate et sulfate de quinine de Pelletier.—Capsules, sirop et huile de foie de morue de Fauré.—Dragées de santonine de Pelletier de Lyon.—Pastilles et poudres de charbon de Belloc, pastilles de Vichy, préparées à Vichy même, avec les sels essentiels des eaux.—Injection Brou.—Pilules de Lartigues.—Elixir anti-glaireux de Guillié.—Chocolat ferrugineux — Régénérateur de Tranche la Hausse—Purgatif et vomi purgatif de Leroy véritable.—Huile tonique de Weber, contre la chute des cheveux.—Teinture d'arnica, préparée avec les plantes fraîches; et tous les médicaments patentés sanctionnés par l'expérience. A. B.
1nov

PHARMACIE DE P. SENAT,
(Encoignure St Louis et Remparts).

Reçu par le D. S. Brown et le Tammany de Philadelphie, un stock de ... et ... de parfumerie &c. Crème fines d'amande et rose, à vendre par livre et détail, savon de toilette, extrait pour le mouchoir, pommades, cosmétiques, rouge et lime pour les dames, peignes en écaille, brosses et leur ... et voyageurs, cosmétiques en crin, sachet naturel et en ferrotte &c.

Un ... de tous les ... patentés, français et américains ... M. Guilot et Wright ... des habitants du bas de la ville.

Les ... pharmaceutiques ...

M. P. ... pour ... la pharmacie de ...

Il prépare constamment ... sirop d'huile de Palma-Christi ... Santonin du ...
1 fév

A. SCHWAB PHARMACIEN.
40 Rue Condé.
Reçu par le navire Junita, du Havre:
Médicaments patentés français.

Pilules de Dehaut, sirop de Flon, élixir antiglaireux de Guillié, pâte de Nafé d'Arabie, pâte de mou de veau au ... de Lamouroux, sirop de Flon, ... de la pharmacie centrale, ...
BOUGIES pour pharmacies, teintures, artifice ...
A vendre aux prix les plus modérés par A. SCHWAB, pharm. 40 rue Condé.
2 fév

REÇU par le navire Junita, du Havre:
400 bouteilles sirop de gelée de Lebeaune,
150 boites de dragées de santonine de ...
500 boites pastilles de do do
200 flacons sirop de Flon,
25 do de baume de rue de Hogg & Co,
150 do de ...
100 flacons teinture d'Arnica de Weber,
...
500 do pilules ...
500 do ...
200 do sirop iodé tonique (Guilliermond),
25 do ...
Les pilules stomachiques de Colbert,
500 boites pâte de jujubes, &c.

Le soussigné vient de recevoir de France et offre à vendre à bon marché, les articles suivants:

Sirop de Flon.
Sirop antiphlogistique de Briant,
Sirop de Portal,
Véritable sucre Tonkin,
Ether sulfurique de Robiquet,
Ammoniaque liquide,
Laudanum de Rousseau,
...
Pastilles de Vichy,
Pastilles de Limanne,
...
Eau de fleurs d'oranger,
...
Extrait de saponaire ...
Pilules de Blancard, ...

Et un grand assortiment de racines, tiges, feuilles et fleurs des plantes généralement employées dans la thérapeutique.

Le soussigné informe également ses nombreux clients qu'il vient de préparer une grande quantité de PILULES ASPHODELES et annuellement fréquentes ...

100 onces d'excellent quinine française de la marque Pelletier & Levaillant (garanti pur.)

P. GUICHARD, Pharmacien, encoignure Bayou et Remparts

AUX TEINTURIERS.

RECU par les derniers arrivages de France:—200 kilos épine vinette, 300 do Fustet d'Italie, 100 do bois de Brésil effilé, 10 litres carmin de safranum, 10 kilos cochenille ammoniacale, 500 grammes orseille, 500 kilos muriate d'étain, 50 do sel d'étain, 500 do sel de saturne, 400 do prussiate de potasse, 10 carboys acide nitrique, 10 do acide muriatique, 25 do acide sulphurique.

Avec un grand assortiment d'autres articles à l'usage de la teinturerie, à vendre par P. CUSACHS, Encoignure Royale et St Philippe
5déc

EN magasin et à vendre par le soussigné:
40 barriques vin vieux, 50 do bon ordinaire, 12 do blanc Haut Sauterne, 40 barils do do do, 25 Catalogne, 10 barriques Bergasse, 10 1/4 Cognac Jules Robins & Co, 10 1/8 do do do, 5 do biscuit tricoche, 15 do diverses marques, 10 barils madère, 2 pipes genièvre de Hollande, 60 caisses absinthe diverses marques, 50 caisses vermouth, 20 do vin muscat, 200 caisses vin rouge, 60 do vin blanc Haut Sauterne, 20 paniers champagne, 15 do guignolet, 100 paniers anisette, 40 caisses fruits à l'eau de vie, 10 do do au jus, 20 do liqueurs, 30 paniers huile Plagniol, brandy, genièvre, et liqueurs du pays par gallons.

E. DECHAMPS, 21, rue St Louis
11 déc

EN débarquement navire Denmark, de Bordeaux: 60 barriques et demi-barriques vin rouge St-Emilion, bon vin de famille;
30 barriques et demi-barriques vin rouge St. Julien Médoc, vieux;
36 barriques et demi-barriques Chateau Margaux, vieux

20	do	do	do	Chateau Léoville do
18	do	do	do	Chateau Lafitte do
40	do	do	do	vin blanc Haut Sauterne do

120 caisses vin rouge Haut Brion, de 12 bout. chaque;

200	do	do	St-Estephe, 12 bouteilles chaque;
150	do	do	Chateau Margaux, 12 bout. chaque;
150	do	do	Chateau Léoville, 12 bout. do vieux;
50	do	do	Chateau Lafitte, 12 bout. do do
100	do	do	vin blanc Haut Sauterne, bon ordinaire;
100	do	do	do do vieux;

5 baucauts bouchons fins et superfins par sac de 5 0;
40 barriques vin rouge St-Julien Médoc;
15 do du blanc Haut Sauterne;
25 barils do do do
400 caisses vin rouge St-Julien Médoc;
100 do do vin blanc Haut Sauterne;
25 do prunes sèches en boites transparentes de grandeurs diverses
12 caisses de 25 paniers chaque anisette superfine de Chauvet Fils;
20 do liqueurs assorties, même marque;
50 do pêches, prunes et poires à l'eau-de-vie;
30 do sardines à l'huile en grande boite, Deffis & Co
66 do do do demi-boites de do
20 do do quarts de do de do
50 barils vinaigre de vin blanc.

A vendre par NUMA LACOSTE, 147, rue Royale
8janv

GROS MAQUEREAUX No 3—80 barils venant d'arriver, à vendre par QUEYROUZE & LANGSDORFF, 13 & 15 rue St Louis
11 jan

RAISINS—350 caisses demi et quarts de boite, venant d'arriver, à vendre par QUEYROUZE & LANGSDORFF, 13 & 15 rue St Louis
11 jan

CORNICHONS—Un assortiment complet venant d'arriver, à vendre par QUEYROUZE & LANGSDORFF, 13 & 15 rue St Louis
11 jan

SARDINES—Un assortiment complet, en boites, demi et quarts, à vendre par QUEYROUZE & LANGSDORFF, 13 & 15 rue St Louis
11 jan

MORUE—30 tambours morues larges et petites, en débarquement du navire Asterion, à vendre par QUEYROUZE & LANGSDORFF, 13 & 15 rue St Louis
11 jan

MORUE—300 caisses en débarquement du navire Asterion, à vendre par QUEYROUZE & LANGSDORFF, 13 & 15 rue St Louis
11 jan

HARENGS—200 caisses gros et petits en débarquement du navire Asterion, à vendre par QUEYROUZE & LANGSDORFF, 13 & 15 rue St Louis
11 jan

POISSONS—150 barils, demi et quarts, en débarquement du navire Asterion, à vendre par QUEYROUZE & LANGSDORFF, 13 & 15 rue St Louis
11 jan

BOUTEILLES—300 paniers 20, 22 et 24 onces, en magasin et à vendre par QUEYROUZE & LANGSDORFF, 13 & 15 rue St Louis
11 jan

SAVON—800 caisses savon de famille, en débarquement du navire Emperor, à vendre par QUEYROUZE & LANGSDORFF, 13 & 15, rue St Louis
11 jan

VERNIS—3 barils vernis copal No 1, 5 do do Japan brun, 4 do do do noir pour fer, à vendre par P CUSACHS FRERE & Co, enc. Royale et St Philippe
10 janv

CHEMISES ET CALEÇONS POUR HOMMES—150 douzaines coton écru et mérinos, reçus par Empire City et à vendre par LAGAY & LE BAUD, 36, rue de Chartres
19 déc

Au drawback et pour le marché Mexicain.
A VENDRE deux caisses Estados, RICHARD, ALDIGE & Co.
23 sep

SEL DUROIS—En boucauts, mercons, et barils pour les plantations, à vendre par D. C. LOWBER, No 37 rue Poydras
15fév—6

Aux planteurs cotonniers.
112 Esclaves créoles de prix.
PAR J. A. BEARD & MAY.
J. A. BEARD, Encanteur.

IL sera vendu à l'encan mercredi 21 et jeudi 22 février, chaque jour à midi, à l'Arcade de Banks, dans la rue des Magasins, à la Nlle-Orléans, sans réserve:

112 ESCLAVES créoles de choix et de très grande valeur, s'entendant à la culture du coton et du sucre, comprenant: laboureurs, sucriers, nègres de champ de coton, artisans, cuisinières, couturières, domestiques, &c., &c. Ils sont tous muniés décrits dans des catalogues qu'on peut se procurer au bureau des encanteurs. C'est un des meilleurs ateliers de la Louisiane; ces esclaves sont nés et ont été élevés dans la famille du général R. J. Barrow, de Feliciana (Lne).

Conditions de la vente: un an de crédit en billets endossés par de bons accepteurs en ville, à la satisfaction des vendeurs, avec intérêt à raison de 5 pour cent l'an de la vente à l'échéance, intérêt à raison de 8 pour cent l'an, jusqu'à parfait paiement. On pourra escompter ces billets à raison de 10 pour cent l'an—Les esclaves seront aux risques des acquéreurs à partir du jour de l'adjudication et aucun esclave ne sera livré avant que les conditions de la vente aient été remplies—Les esclaves seront pleinement décrits dans les catalogues et il ne sera donné aucune garantie, à l'exception des titres—On pourra venir examiner les esclaves deux jours avant la vente.

Les actes de vente pardevant T. O. Stark, notaire public, aux frais des acquéreurs. 2fév

Rabais! Rabais!
MARCHANDISES SECHES
25 POUR CENT DE REDUCTION.
GIQUEL & JAMISON,
18, RUE DE CHARTRES,

OFFRIRONT à partir de lundi, 15 courant la balance de leur stock d'hiver au rabais de 25 pour cent.
Soieries fantaisie en tous genres à 50c la yarde
Mousseline de laine, de 20 à 35 ct la yard
Mérinos français, toutes couleurs $1 10 do
Do anglais do 35 cts
Cachemire à carreaux, 25 cts
Indiennes françaises, 20 cts
Barpour uni et à carreaux
Chemises mérinos, pour dames, hommes et enfans,
Robes fantaisie, de $2 à $10 à $1 la pièce
Gants noirs pour dames et fillette ...
Bas et chaussettes de laine et de coton, &c.
Etoffes à rideaux, &c.

—AUSSI—
700 mètres barège imprimé à 15c la yarde,
150 ... do uni à 25c do
150 Robes barège à volants, de $4 à $6 la robe
Ainsi qu'une grande quantité d'autres articles, trop longs à énumérer, qui seront vendus aux mêmes conditions.

Nous invitons les acheteurs à venir examiner notre stock avant d'aller ailleurs. Ils seront à même de juger qu'il est de leur intérêt de nous donner leurs ordres.

GIQUEL & JAMISON, 18, rue de Chartres
13janv

P. DUREL & Co,
Libraires, Imprimeurs et Relieurs,
No 27, RUE DE CHARTRES.

ONT l'honneur d'annoncer à leurs nombreux clients et au public en général qu'ils viennent de recevoir par le Bras et Calumet un nouvel assortiment de FOURNITURES DE BUREAU, qu'ils vendront aux prix les plus modérés.

L'attention du public est appelée sur les articles suivants qui font partie de leur approvisionnement.

Livres en blanc de différentes grandeurs de papier (pot, écolier) à super-royal, comprenant Grands livres et Journaux, livres de caisse, registre, brouillards, livres de facture, livres de compte, livres d'ordres, &c. Relieur de toutes sortes, reçus ...

Livres pour les lettres, papeterie, reliure et dessins ...

Boites à étampe, ...
Papier assorti pour ...
Un grand assortiment d'encriers
do do de porte monnaie
do do d'enveloppes ...
Encre à cacheter, cire à cacheter, sablière et boites pour pains à cacheter, papier brouillard rouge et blanc.

Une grande variété de papier à billets, ...

Papier à lettres de différentes grandeurs et qualités
Papier écolier do do
Papier à registre do do
Un grand assortiment de livres ...

PRESSES!
PRESSES à copier les lettres, à levier et à vis de modèles et grandeurs assortis.

Plumes d'or! Plumes d'acier!
Un grand assortiment de plumes d'or de Brown & ...

Attention du magasin ...
... exécutés avec la plus grande égalité et promptitude, à des prix réduits.

Nous prévenons que nos ...
P. DUREL & Co., 27, rue de Chartres

VOORHIES, GRIGGS & Co,
No 15, rue Tchoupitoulas,

ONT en magasin et à vendre:—150 barils et demi-barils de bœuf extra pour familles, marque John H Davis;
100 barils huile de graisse de Shillito & Tobin;
250 caisses savon crème de Shillito;
500 do quarts do et tambours de morue et harengs, de la marque Wm Chrchill;
250 barils maquereaux Nos 1, 2 et 3, de Churchill;
150 colis beurre de A. W. Brown;
500 caisses fromage Western Reserve;
100 barils sucre en morceaux de Lovering;
500 caisses chandelles de l'Etoile, de Shillito;
6 boucauts huile de baleine;
75 colis bœuf et langues séchées, de J H Davis.
24 janv—1m

CHAMPAGNE de la marque de l'Etoile du Cabinet—Reçu très récemment une petite facture de cet excellent vin, en caisses d'une douzaine de bouteilles chaque, à vendre par QUEYROUZE & LANGSDORFF, 11 et 13, rue St-Louis
26 jan—5t

RECU par le brick Mercedès, de Barcelone et Malaga:
50 quarts vin vieux généreux
100 do vin de Malaga doux,
50 do vin de Xerès,
40 do vin de Malaga;
200 demi pipes vin rouge de Catalogne;
10 caisses vins généreux en bouteilles, à vendre par P CUSACHS FRERE & Co, enc. Royale et St Philippe
7fév

EN magasin et à vendre par le soussigné:
1000 paniers anisette, diverses qualités,
100 paniers guignolet, 25 caisses do
400 caisses curaçao, divers modèles,

500	do	Marasquin, divers formats
100	do	eau verte,
100	do	Eau de vie de Dantzick,
25	do	crème de thé,
25	do	crème de noyau,
500	do	liqueurs, diverses qualités,
100	do	absinthe ordinaire,
50	do	kirsch do
100	do	Peppermint,
100	do	Stoughton's bitters,
100	do	Bocker'sdo, 25 do Gouloy'sdo
25	do	Vermouth, 100 caisses cerises à l'eau de vie
20 barils		Anisette fine blanche 20 do rose,
30	do	Surfine, 40 do do superfine,
20	do	Mallorca, 20 do merises diverses qualités
10	do	brandy américain,
10	do	Spincer's Bourbon whiskey,
20	do	Bourbon whiskey supérieur,

4 barils Madère fin, 3 do Porto,
20 barriques vin pour famille,
2 boucauts rhum de la Jamaïque.
do do do imitation,
2 pipes genièvre de Hollande,
5 quarts eau de vie, marques diverses.

F. ROUMIEU, 20 rue St Louis
4 agr

VINS ET EAU-DE-VIE—17 1/2 et 38 1/4 Jean Louis, vieux cognac;

17 1/2	Jean Louis, supérieur,	1811
11 1/2	Buckeye,	1795
54 1/2	A. de Mondore,	1805
63 1/4	J. Laville,	1840
41 1/4	J J Durand,	1842
		1850

24 1/2 pipes genièvre Anchor & Swan;
200 barils vin Malaga doux et sec, supérieur;
100 barriques bon vin ordinaire;
9 do do Château Larose;
13 do do do Beycheville;
9 caisses Chateau Lafitte;
11 do do Margaux;
160 do do Leoville, en grandes et demi-bout.;
125 do do Haut Talence;
8 do vin blanc Chateau Yquem;
600 paniers Champagne Star: 400 do Crown;
300 do do Bouché fils & Drouet;
170 do do Sillery, supérieur;
40 caisses prunes en pobann;
40 do moutarde Louit Frères;
1 do do chocolat do
Sous les clés de la douane et ayant droit au drawback.

A vendre par J. & J. TARDOS, No 81, Vieille Levée
17janv

Zinc, Cuivre, Ferblanc.
L. F. DELAMARE.
Rue de la Douane, entre Bourbon et Royale.

ENTREPREND travaux de zinc, plomb, cuivre ferblanc et tôle. Objets de fabrication, de commodité, supérieure à tout ce qui a été fait jusqu'à ce jour; ustensiles de ménage, bains et baquets de toutes formes, filtres et fontaines, garde-robes pour cabinets et chambres, garanties inodores, pompes, installation de bains, lavabos, &c.

Travaux de bâtiments en zinc, corniches, ventilateurs, chassis, dalles, tuyaux.

Couvertures en zinc garanties vingt ans sans réparation. 1 oct

PORCELAINE, FAIENCE, VERRERIE, &c.
USTENSILES DE MENAGE,
No 29.—C. CARRERE—No 29.
Encoignure Condé et Madison.
(LIVRAISON A DOMICILE.)

Services de dîner porcelaine blanche.
de do do opaque,
Services à thé filet or.
Veilleuses et vases décorés.
Verrerie taillée.
Coutellerie anglaise,
Couverts argenterie plaqué,
La ... cristal—Candélabres;
Articles en étain—Batterie de cuisine;
Gaz liquide,—Camphine.
Huile de graisse—Mèches à Lampes
28nov

SAUCISSONS DE LYON—5 caisses véritables saucissons de Lyon, en débarquement du navire Livingston, du Havre, à vendre par NUMA LACOSTE, 147, rue Royale
8jan

BOTTES, SOULIERS et BRODEQUINS
Un assortiment de première qualité, en débarquement du navire John Spear, venant de Boston, convenant en outre ... de la ville et de la campagne. A vendre par JOHN M. GOULD & Co, Hood et Magasins No 8
27 déc

LE soussigné achète des mandats de terre.
GEO. GOTTSCHALK, No 95, rue de la Commune
7déc

Bottes, Chapeaux et Casquettes.

2300 caisses en magasin et en débarquement des navires R. D. Shepherd, Aquila, Kipla, Reporter, consistant en un grand variété de bottes, souliers, chapeaux et casquettes, brodequins de Russell, chapeaux de castor et laine pour habitations, à vendre au plus bas prix du marché par FROST & CO, 10, Magasins
10nov

SUCRE blanc et jaune, de la Havane, en magasin et à vendre par S DE VISSER & Co,

VENTES A L'ENCAN

Vente à crédit et sans limite de 27 jeunes nègres de choix de plantation.
PAR J. A. BEARD & MAY,
J. A. BEARD, Encanteur.

IL sera vendu à l'encan jeudi, 15 février 1855, à midi, à l'Arcade de Banks, dans la rue des Magasins, à la Nlle-Orléans, les esclaves ci-après désignés, savoir:

1—HENRY, nègre, âgé d'environ 23 ans, nègre de champ, cocher, bon sujet. Il a un défaut dans deux des doigts de la main droite.
2—EM, nègre, âgé de 20 ans, bon nègre de champ et excellent nègre.
3—WILLIAM HENRY, mulâtre, âgé de 28 ans, bon nègre de champ et charretier, bon sujet.
4—AARON, nègre âgé d'environ 19 ans, ayant très bonne mine
5—JOHN, " " " 11 " "
6—REBECCA, négresse, " 20 " négresse de champ.
7—ELSY, négresse, " 16 " bonne négresse de champ et excellente négresse.
8—JULIA, griffonne, âgée d'environ 20 ans, négresse de champ.
9—JANE, mulâtresse, âgée de 16 ans, bonne négresse de champ et ayant bonne mine.
10—EMILY, griffonne, âgée d'environ 17 ans, pour le champ, et domestique.
11—CELIA, griffonne, âgée d'environ 13 ans, domestique, gardienne d'enfants et ayant très bonne mine.
12—GRACY, mulâtresse, âgée d'environ 18 ans, pour le champ, bon sujet et ayant bonne mine.
13—HARRIET, griffonne, âgée d'environ 16 ans, ayant bonne mine.
14—EMILIA, négresse, âgée de 14 ans, négresse de champ, ayant très bonne mine.

Tous ces esclaves viennent de la même plantation et sont vendus pour cause de compte.

Conditions de la vente: un an de crédit en accepteurs demeurant en ville ou billets endossés à la satisfaction des vendeurs. Les dits billets, dans le cas où ils ne seraient pas payés à l'échéance, porteront intérêt à raison de 8 pour cent l'an.

Les esclaves sont pleinement garantis et seront aux risques des acquéreurs, à partir du moment de l'adjudication.

Egalement: les esclaves suivants d'une cotonnerie de la paroisse Carroll, savoir:

1—CHARLES, âgé de 19 ans, cueilleur de coton de premier ordre
2—PHILLIS, âgée de 20 ans, cueilleur de coton, do
3—MARY PATE, âgée de 18 ans.
4—CASWELL, âgé de 30 ans, bon conducteur de bœufs et excellent cueilleur de coton

Une famille.
5—AGGY, âgée de 30 ans, excellente cuisinière américaine, blanchisseuse et repasseuse, esclave de très grand prix.
6—FAYETTE HENRY, âgé de 5 ans.
7—STANHOPE McLANBAN, âgé de 2 ans.
8—LITTLE HENRY, âgé de 10 ans, léger défaut dans les yeux.

Tous ces esclaves sont pleinement garantis des vices et maladies prévus par la loi.

Conditions de la vente: Un an de crédit en billets portant intérêt à raison de 8 pour cent l'an avec de accepteurs ou endosseurs demeurant en ville et acceptés par le vendeur.

Egalement: les esclaves suivants d'une plantation de la rive du fleuve:

1—WILSON, âgé de 34 ans, nègre de champ.
2—ANDERSON, âgé de 37 ans
3—HARRIET, âgée de 22 ans, femme de Anderson

4—CHENEY, âgé de 23 ans, négresse de champ.
5—Et son enfant, JULES, âgé de 3 ans.

Conditions de la vente: Un tiers comptant; la balance un an de crédit, avec intérêt à raison de 8 pour cent l'an, du jour de la vente, en billets portant le privilège et l'hypothèque du vendeur, avec un bon endosseur ou accepteur demeurant en ville et accepté par le vendeur. Les esclaves sont pleinement garantis des vices et maladies prévus par la loi.

Les actes de vente par devant T. O. Stark, notaire public aux frais des acquéreurs.

On peut voir les esclaves maintenant au bureau des encanteurs. 14fév

60 esclaves de choix de plantation sucrière.
PAR J. A. BEARD & MAY,
J. A. BEARD, Encanteur.

MARDI, 27 février 1855, à midi, il sera vendu à l'encan, à l'Arcade de Banks, dans la rue des Magasins, l'atelier suivant, de bons esclaves, venant de la plantation de feu M. Piseros, de la paroisse St Charles, comprenant: artisans, sucriers et nègres accoutumés à la culture du sucre, savoir:

Une famille.
1—Jim, âgé de 24 ans, nègre de champ de premier ordre.
2—Phillis, sa femme, âgée de 23 ans, excellente négresse de champ.

3—Aleck, 23 ans, nègre de champ de premier ordre, s'entend aux machines et à la manufacture de bouilloires et à fait fonctionner des machines centrifuges.
4—Joe Key, 24 ans, excellent nègre de champ, charretier et laboureur, très utile, s'entendant aux machines.

Une famille.
5—Susan, 24 ans, bonne négresse de champ;
6—Charlotte, âgée de 8 ans.
7—London, 2 ans—Ses enfans.

Une famille.
8—Louis, 47 ans, bon charpentier et sucrier, excellent sujet de confiance.
9—Sally, sa femme, 40 ans, bonne négresse de champ, garde-malade, sujet de confiance.

10—Sam 14 ans, travaille dans le champ et conduit la charrette.

Une famille.
11—Joe, 26 ans, nègre de champ et laboureur de premier ordre.
12—Tyra, sa femme, 23 ans, négresse de champ de premier ordre.

13—Sarah, 42 ans, bon nègre de champ, s'entend dans une sucrerie.
14—Nancy Yellow, 22 ans, bonne négresse de champ et couturière.
15—Lawrence, 19 ans, bon nègre de champ, charretier et laboureur.
16—Aimée, 17 ans, bonne négresse de champ.
17—Tinny, 13 ans, utile dans le champ.
18—Josephine, 9 ans, utile.

Une famille.
19—Jeffrey, 44 ans, excellent nègre de champ, excellent pour les chaudières, utile dans une sucrerie et sujet de confiance.
20—Dolly, 36 ans, sa femme, excellente négresse de champ.
21—William, 22 ans, excellent nègre au champ, charretier et laboureur.

Une famille.
22—Sue, 27 ans, excellente négresse de champ.
23—Felicie, sa fille, de 2 ans

24—Sarah, 19 ans, excellente négresse de champ
25—Dinah, 18 ans bonne négresse du champ.
26—Jeff, 14 ans, utile dans le champ.
27—Stephen, 13 ans, utile dans un champ.
28—Henry, 23 ans bon nègre de champ.
29—Friday, 12 ans, utile dans un champ.
30—Fanny, 11 ans, utile dans un champ.
31—Sampson, 17 ans, utile dans un champ.

32—Jack, 50 ans, conducteur de bœufs et nègre de champ.
33—Jim, 17 ans, bon charretier et laboureur.
34—Richard, 18 ans, une affection ..., ardi nier et nègre de champ.
35—Jean Baptiste, 48 ans, bon nègre de champ et pour les chaudières à sucre.
36—Liddy, 21 ans, excellente négresse de champ.

Une famille.
37—Libby, 25 ans, excellente négresse de champ.
38—Dorcey, son enfant, 2 ans.
39—Tancey, 20 ans, bon nègre de champ. Il s'entend aux machines et peut faire fonctionner une machine.
40—Pierre Mason, 40 ans, bon nègre de champ, bon pour les chaudières et bon maçon de plantation.
41—Maickle, 55 ans, bon nègre de champ et jardinier.
42—Hans, 32 ans, n'a qu'un bras, conducteur de bœufs et de mulets.
43—André, 52 ans, nègre de champ et charretier.

Une famille.
44—Bob Jackson, 27 ans, excellent nègre de champ et laboureur, s'entend aux machines et peut faire fonctionner des machines centrifuges.
45—Hannah, sa femme, 31 ans, bonne négresse de champ.

46—Martha, 30 ans, excellente négresse de champ et bonne cuisinière.
47—Rachel, 12 ans, utile.
48—John Aimé, 45 ans, bon nègre de champ, charretier et laboureur.
49—Pierre, 57 ans, a la vue faible, nègre de champ et sujet de confiance.

Une famille.
50—Adam, 26 ans, excellent nègre de champ.
51—Mary Ann, sa femme, 26 ans, excellente négresse de champ.

52—Cinda, 18 ans, excellente négresse de champ.
53—Jim Yellow, 15 ans, charretier, s'entend aux travaux du champ.

Une famille.
54—Patsy, 23 ans, bonne ...
55—Joe, son fils, de 2 ans.

56—Lazarus, 2 ans, bon nègre de champ et bon charretier.
57—Blaire, 50 ans, nègre de champ et conducteur de bœufs.
58—Mary Ann, 26 ans, excellente ...

Une famille.
59—Victoire, 29 ans, bonne négresse de champ, servante, blanchisseuse et repasseuse.
60—Ses 2 enfants, 2 ans

Conditions de la vente—Un an de crédit en billets de personnes demeurant en ville et acceptés par les vendeurs ...

Les actes de vente pardevant ..., notaire public aux frais des acquéreurs.

Succession de M. Wm. C. Micou
Terrains de valeur pour bâtir dans la rue Apollon.
PAR J. A. BEARD & MAY
J. A. BEARD, encanteur.

IL sera vendu à l'encan ... à midi, à l'Arcade de Banks, ...

—AUSSI—

Quatre terrains désignés ...

24 très beaux et jeunes esclaves pour champ de ...
PAR J. A. BEARD & MAY,
J. A. BEARD, Encanteur.

MARDI 6 mars 1855, à midi, il sera vendu à l'encan, à l'Arcade de Banks, sans réserve, la liste suivante de très beaux esclaves venant d'une plantation sucrière de l'Etat, savoir:

No 1—WILLIAM, âgé de 23 ans, excellent nègre de champ et bûcheron.
2—BUSH, âgé de 21 ans, excellent serviteur et domestique.

Une famille.
3—JERRY, âgé de 27 ans, excellent nègre de champ et bûcheron.
4—VIOLET, âgée de 27 ans, excellent nègre de champ.
5—Un enfant âgé de 1 an.

Une famille.
6—JACK, âgé de 25 ans, excellent nègre de champ et bûcheron.
7—BETSY, âgée de 19 ans, excellente négresse de champ.
8—Et un enfant âgé de 1 an.

Une famille.
9—DOLLY, âgée de 22 ans, excellente négresse de champ.
10—Et son enfant âgé de 2 ans.

Une famille.
11—MARIA, âgée de 21 ans, excellente négresse de champ.
12 et 13—Et deux enfants.

Une famille.
14—LOUISA, âgée de 20 ans, excellente négresse de champ.
15—Et son enfant âgé de 1 an.

Une famille.
16—ELLEN, âgée de 22 ans, sœur de Marie, excellente négresse de champ.
17—Et son enfant.

Une famille.
18—MARTHA, âgée de 20 ans, excellente négresse de champ.
19 et 20—Et deux enfants.

Une famille.
21—MARGARET, âgée de 24 ans, excellente négresse de champ.
22 et 23—Et deux enfants.

Une famille.
24—ROSETTA, âgée de 30 ans, excellente cuisinière, &c.

Ces esclaves sont acclimatés, bien recommandés et pleinement garantis des vices et maladies prévus par la loi.

Conditions—Un an de crédit en billets à la satisfaction du vendeur, endossés ou acceptés par des personnes de la ville, avec intérêt à raison de 8 pour cent l'an, à partir de la date de l'échéance, et en cas de non paiement à l'échéance, intérêt à raison de 8 pour cent l'an jusqu'à parfait paiement.

Les nègres seront en ville une semaine avant la vente.

Les actes de vente pardevant T. O. Stark, notaire public aux frais des acquéreurs.

Vente pour le compte et aux risques des premiers acquéreurs—Portions de terre dans la ville de Mandeville.
PAR J. A. BEARD & MAY,
J. A. BEARD, encanteur.

SAMEDI 17 février 1855, à midi, il sera vendu à l'encan, à l'Arcade de Banks:

Deux portions de terre, dans la ville de Mandeville, ...

Magasin et maison dans les batisses Diamond, rue Tchoupitoulas.
Succession de Hudson E. BURR.
PAR J. A. BEARD & MAY,
J. A. BEARD, Encanteur.

IL sera vendu à l'encan, ... à midi, à l'Arcade de Banks, ...

Succession C. Bertrand.
PAR ANTHONY FERNANDEZ, encanteur,
Bureau, rue de Chartres, No 49

EN vertu ...

CHARLES BYRNE,
Manufacturier d'objets en cuivre, tôle et ferblanc,
ET MARCHAND DE
POELES, GRATES, HARRES DE GRATES, &c.,
46 rue Tchoupitoulas, 46.

... constamment en main un assortiment complet de Ferblanterie et d'articles en cuivre, poeles, tuyaux de poeles, &c.

Les ... exécutés ... à des prix modérés.

Le plus grand ...

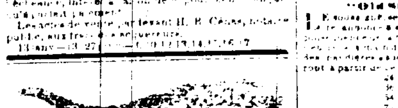

SANGSUES—SANGSUES.
L. PROVOST
SUCCESSEUR DE M. RUSCONI
No Bourbon 172, entre Toulouse et St-Pierre,
28000 SANGSUES Hongroises et Suédoises nouvellement arrivées et à vendre en gros et en détail au grand dépôt rue Bourbon, entre Toulouse et St-Pierre. 1 jan

Aux Marchands et Planteurs.

Les soussignés ont en magasin et reçoivent constamment par Wheeling un assortiment de ...

...

DEBLANC & FAUCHEUX, No 38, Vieille-Levée, entre Bienville et Conti.
24 août—6m

Brodequins Russet et Chapeaux laine.

Les planteurs peuvent se procurer d'excellents brodequins et chapeaux de laine, au magasin de FROST & Co, rue des Magasins No 10
13 oc

Aux marchands commissionnaires.

3000 paires Russett de première qualité, bottes pour la boue et chapeaux laine, pour plantations.
3000 paires brodequins Russett première qualité,
2000 do bottes pour la boue,
600 douzaines chapeaux laine noir et blanc,
En déchargement des navires Tancuber, Sarah Bridges, Undine, Carnatic, Ocean Traveller et Geo. Peabody: 870 caisses contenant un assortiment de bottes et souliers pour le commerce de la ville et de la campagne. A vendre à bas prix par FROST & Co, No 10, rue des Magasins
31 oc

NOUVELLE MAISON.
A. B. James,

DE l'ancienne maison MARSHALL & JAMES, s'est décidé à recommencer, pour son propre compte, les affaires en gros de marchandises sèches, et ouvre en ce moment, à son nouveau magasin, No 39 rue des Magasins, en face de l'Arcade, et au No 14 Bank Place, un grand assortiment de MARCHANDISES SECHES entièrement nouvelles d'EUROPE ET DU PAYS, achetées depuis deux mois à des prix très réduits et qu'il vendra en conséquence.

Les prix d'un grand nombre d'articles ayant beaucoup diminué, il croit pouvoir offrir aux marchands de la ville et de la campagne des avantages que l'on rencontre rarement sur ce marché. Les arrangements qu'il a pris avec un des meilleurs ingénieurs marchandises sèches, lui permettent d'annoncer qu'il recevra constamment des MARCHANDISES DE PRINTEMPS, des dernières et de première qualité. Son stock comprend en ce moment: INDIENNES, LINONS, ROBES, GINGHAMS, exposés dernièrement au Palais de Cristal; TOILES, DENTELLES, BONNETERIE, GANTS, MOUCHOIRS, RUBANS, BATISTE, JACONATS, MOUSSELINES SUISSES et autres, MERCERIE de tous genres, un lot de BRODERIES au plus bas prix, comprenant MANCHES en mousseline de tous genres, MOUCHOIRS, VOILES, BANDES en mousseline, COLS, HABITS, CHEMISETTES, etc., brodés au tambour et à jour CASQUETTES, GANTS. Le tout vient d'être importé et acheté à très bas prix pour clore PANTALONS, GILETS, HABITS, GANTS, BRETELLES, MOUSSELINES laine, des derniers dessins français et américains, ALPACAS, DRAPS à bas, Orléans, MERINOS unis et à dessins, DRAPS d'été et toutes les marchandises de saison.

Marchandises pour planteurs.

Un stock complet comprenant: COUVERTURES, KERSEYS, OSNABURGS, LINSEYS à dessins et à raies, TOILES 3/4 à 12/4 pour draps et chemises, FLANELLES, CHEMISES LAINE, &c. Le soussigné appelle l'attention du commerce sur ces articles qu'il vendra à bon marché, surtout aux marchands de la campagne dont il désire mériter le patronage et la confiance par la qualité, &c, et le bas prix de ses marchandises.

A. B. JAMES 39, rue des Magasins et 14, Bank Place, N. O.
0déc—1an, 3fps

CONFISERIE

RECU tout dernièrement par les navires Pyramid, Coronet, Oregon, &c, un nouvel approvisionnement de:

Sauces et cornichons d'Angleterre,
Fruits pour pâtés et conserves d'Angleterre,
Gelées et fruits conservés do
Gingembre des Indes Orientales, conservés,
Conserves et cornichons des Indes Occidentales,
Gelée de goyave et fruits conservés, des Indes do
Biscuit de Mantley et Palmer,

Les articles ci-dessus sont de Grosse et Blackwell.

Chocolats de France et d'Espagne,
Fruits de France, au jus,
do do à l'eau-de-vie.
Sardines, pâtés, câpres et olives de France,
Liqueurs Françaises,
A vendre à l'arrivée des navires Franklin King, Mailor Taylor, A. McKenzie, &c.,
Harengs d'Ecosse, en barilets,
Saumons d'Ecosse, en boites en fer blanc,
Harengs frais d'Ecosse, do do
Merluches Tendon d'Ecosse, do do
Merluches Sheldon do do do
Fromage de Stilton et Bacon, de Yorshire.

D. GOWANS & Co, No 145, rue du Canal.

Un élégant salon est attaché à notre établissement, les dames y trouveront de la soupe aux huîtres, de la confiserie, du café, du chocolat, &c, à toute heure.
20 déc

CHAMPAGNE de la Vve Clicquot Ponsardin, seuls agents, FDO DE FUENTES & Co,

Esclaves acclimatés et de valeur.

Grande vente aux enchères de cinquante cinq nègres et négresses de champs, comprenant d'excellents laboureurs, charretiers &c. de très bons tonneliers de barils, marchands de légumes, cuisinières, blanchisseuses, &c, par faire couturières, hospitalières, &c. Le tout provenant de l'habitation sucrière de M. C. Villeré, pour effectuer une liquidation.

PAR N. VIGNIE, Encanteur.

LUNDI, ... février 1855 à midi, il sera vendu dans la rotonde de l'Hôtel St. Louis, ...

1—Cyrus, ... excellent nègre de champ, âgé de 50 ans
2—Casimir ...
...

Pianos ...

Plumes d'or—Plumes d'or.
Au magasin de fournitures de bureau,
24 Rue de Chartres 24

CELEBRES plumes en or de Levi Brown, article de première qualité, moyennes, grosses et très grosses, avec ou sans manche en plume.

PLUMES de Morton, même qualité, do de Bagley, do do, do de W. B. Brown, do do, do de Felt, do do, do de Dames, do do.

Aussi: un bel assortiment de PORTE CRAYONS EN OR ET EN ARGENT.

FELT & STETSON, Marchands de fournitures de bureau, rue de Chartres, No 24
8nov

EN débarquement du navire Denmark, de Bordeaux:
12 barriques vin rouge Canteuac Médoc,
20 do do do St Emilion,
44 do do do St Estèphe,
12 1/2 do do do St Emilion,
500 caisses vin rouge St Julien,
25 do prunes sèches,
500 1/2 boites champignons
A vendre par FERBOS FRERES, 247 et 249, rue Royale enc. Dumaine
6jan

AVIS AUX MARCHANDS.
H. CLOSTERMANN & Cie.
SUCCESSEURS DE B. TATOUT ET CIE
44 rue de Chartres.

OFFRENT à vendre à des conditions libérales:
BONNETERIE—Bas blancs, écrus, gris et noirs pour dames. Bas blancs, écrus, gris pour fillettes.
Bas rayés et couleurs fantaisie do
Chaussettes pour homme et enfant de toute description.
GANTERIE—Gants soie noirs, blancs et couleurs pour enfant; Gants satin noirs, blancs & couleurs pour dames; Gants coton noirs, blancs et couleurs, pour hommes femmes & enfants.
BRETELLES—Nouveau genre pour homme et enfants.
PEIGNES—Démêloirs, écaille, buffle & façon; peignes à nœud, écaille découpée & façon; peignes à bandeaux écaille, buffle & autres; peignes fins en ivoire diverses grandeurs, peignes caoutchouc et autres.
MERCERIE—Galon soie, couleurs diverses nuances; Galon français, fil divers nuances; Ruban satin couleur et taffetas noir, lacets, aiguilles, fil blanc, noir et couleur etc.
DENTELLES—Dentelles torchon fil, coton diverses largeurs; dentelles brodées fil, et imitation Valenciennes.
Mouchoirs fil, foulards, &c. façon madras et autres.
Graisse d'ours, pommade Coquette, crème de Perse, savons, huile, eau de-Cologne, etc.
Boucles d'oreille plaqué or, bagues et broches, etc.
Cartes steamboats, Highlanders, et françaises.
Couteaux de poche, ciseaux, rasoirs, etc.
Papier à écolier et à lettres, carnets divers, ainsi qu'une grande variété d'autres articles; 30 grosses masques pour hommes et enfants.
25 janv. H. GLOSTERMANN & Cie

AGENCE DE VINS INDIGENES.
DE LONGWORTH & ZIMMERMAN,
No 15, rue Tchoupitoulas, Nouvelle-Orléans.

CATAWBA ou vin blanc;
Vin doux, dit vin de Dames
Vin de Catawba mousseux

Aussi—Eau-de-vie de Catawba, qui rivalise le cognac français, constamment en magasin, et à vendre par VOORHIES, GRIGGS & Co., Agents.
2 fé

VENTES A L'ENCAN

Vente sans réserve et à des conditions très libérales, d'esclaves provenant de l'habitation de MM Jorda & Reggio, pour effectuer une liquidation.

PAR FREDERIC THOMAS, encanteur,
Office No 102, Passage de la Bourse, entre Conti et Bienville.

MERCREDI, 28 février 1855, à midi, il sera vendu, dans la rotonde de l'hôtel St Louis, les esclaves suivants:

ROSALIE, (enceinte), âgée de 32 ans, négresse champ et domestique de maison; ensemble ses enfants:
FANNY, âgée de 8 ans;
DOWARD, âgé de 4 ans;
CESAR, âgé de 2 ans.
MOLY, âgée de 15 ans, négresse de champ et domestique de maison.
CREOLE, âgée de 30 ans, négresse de champ et sujette aux ...
JUDITH, âgée de 20 ans, négresse de champ.
AIME, âgée de 45 ans, négresse de champ.
NANCY, âgée de 50 ans, négresse de champ.
JULIE, âgée de 40 ans, blanchisseuse et domestique de maison.
SUCKY, âgée de 50 ans, négresse de champ.
FANNY, âgée de 50 ans, négresse de champ.
LAURA, âgée de 50 ans, négresse de champ.

Orphelins:
SYLVIE, âgée de 11 ans, domestique de maison, très intelligente.
PIERRE, âgé de 11 ans, cocher et excellent charretier.
ADELE, âgée de 9 ans, bonne petite domestique
LAVINIA, âgée de 3 ans.

AUSSI:
JESSEY, âgé de 26 ans, cuisinier, domestique de maison, cocher habitué à tous les travaux d'une habitation.
MARY, âgée de 16 ans, domestique de maison, gardienne d'enfants, parfait sujet.
MARGUERITE, âgée de 14 ans, do do do.

Termes et conditions—Un tiers comptant et la balance à un crédit d'un an en billets endossés à satisfaction et garantis par hypothèque sur les dits esclaves. Les ...

Vente à l'encan de douze Pianos-consoles article nouveau, qui vient d'arriver.
PAR N. VIGNIE, encanteur.

JEUDI 15 février 1855, à 10 heures du matin, il sera vendu à l'angle des rues Toulouse et Chartres:

Douze magnifiques PIANOS du dernier modèle, ...

...

Pour le Havre—Le ... WM TARK, capitaine ...
R CAUTZAC & Co, No 30, Vieille Levée
8 fév

Pour Bordeaux—Le navire ...
H. V. BAXTER, ...

Pour le Havre—Le ... MILWAUKIE, capitaine ...
H V BAXTER, 26, rue Carondelet.

Pour le Havre—Fort Fret—Le navire paquebot américain de première classe SALDEN, capt. D. Healy, est en chargement pour le Havre. Pour balance du fret, s'adresser à H. V. BAXTER, 21 rue Carondelet
Pour les chambres ou passage à l'entrepont, ayant d'excellents arrangements, (ayant été construits) ... voyages du Havre, s'adresser au capit Healy, à bord, ...

Pour la Havane—La goélette de première classe MIDAS, capitaine Simpson, ayant ...
R CAUTZAC & Co, 30 Vieille Levée

Pour Belize (Honduras)—La goélette ... J. R. MATHEW, capitaine Kelly, partira ... J Y DE EGANA, 47, rue Bienville
13 janv

CIGARETTES—10 barils de différentes marques, en magasin et à vendre par D. BORNIO, Jr., ... rue Gravier
6jan

CHANGE sur France, payable dans les principales villes, à vendre par C CAVAROC & Co, 144 rue Royale
31 jan—1m

WHISKY—5 barils Bourbon Whiskey (extra en magasin et à vendre par B TALAMON, 181, rue Royale
31jv

CHAMPAGNE—En débarquement du navire Hudson, de New York,
75 paniers champagne Heidsick & Co, gr. bouteilles,
25 do do do demi-bout
A vendre par NUMA LACOSTE, 147 rue Royale
5janv

MARCHANDISES en entrepôt, à vendre par les soussignés:
14 quarts de barriques brandy espagnol,
200 demi pipes vin rouge;
80 quarts pipes vin doux de Malaga;
400 paniers d'huile;
50 quarts vin de Madère;
725 do vin de Xerès par
P CUSACHS FRERE & Co, encoignure Royale et St. Phillippe
fév

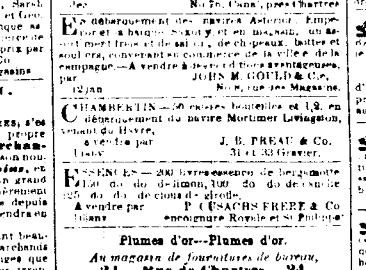

NOUS recevons constamment les Balances de Dearborn, pour des poids de 1,300 à 2,500 livres.

—AUSSI:—

Les Balances patentées, à plateforme de Fairbank, de toutes grandeurs, pour des poids de 100 à 3,000 livres, ainsi qu'un assortiment complet de Contre-Balances de divers modèles et provenant des meilleurs manufactures

A vendre par H. M. BARLOW & Co
14juil No 1, rue du Canal

735 caisses 12 bouteilles vin rouge (Eyquem) sur choix en verre,
336 caisses 12 bouteilles do do de St Estephe
En débarquement du navire Galatea de Bordeaux, et vendre par V & F. MAIGNAN, 35 & 37 rue St Louis
28 déc

CUIVRE—Un lot de vieux cuivre, en magasin et à vendre par J M CABALLERO & Co, No 36, Vieille-Levée, Entre Bienville et Douane.
3fv

ATTENDU à bord du navire la Sylphide, capitaine Jeane, venant de Bordeaux—100 fromages à râper. A vendre par FAURES & NORMAN, 33 et 35, rue Royale

VENTES DE CE JOUR

Marchandises sèches, broderies françaises &c
PAR BLACHE & LEAUMONT.

AUJOURD'HUI 14 courant, à 10 heures du matin, il sera vendu à leur magasin d'encan rue de Chartres No 77:

100 pièces mousselines blanches damassées; une facture de broderies françaises.

AUSSI:

Un assortiment de marchandises telles que: baréges, jaconats, indiennes, ginghams, ... mouchoirs madras, coutils gris et couleurs, alpacas et mérinos noirs, mousselines blanches, cotonnades bleues, mouchoirs batiste, ... de Hollande, corsets, ..., mousselines imprimées, ... anglais, jupons, cravates en soie &c. 14fév

2,500,000 Cigares d'Allemagne
PAR MORPHY & NEVIUS.

MERCREDI, 14 février 1855, à 11 heures, il sera vendu, pour clore des consignations, au magasin de John K. Fisher, No 53, rue Gravier:

2,500,000 cigares d'Allemagne, garantis d'importation directe.

Conditions: Au-dessous de $200, comptant, au-dessus de $500, soixante jours; au-dessous de $800, quatre vingt dix jours; au-dessous de $1000, quatre mois et au-dessus de $1000, six mois en billets endossés à la satisfaction du vendeur. 14fév

VENTES A L'ENCAN

Bibliothèque en vente! 900 volumes d'ouvrages complets.
PAR M. BARNETT Jnr & FRERE.

JEUDI, 15 du courant, à 10 heures du matin, il sera vendu, sans réserve, à leur magasin d'encan, encoignure Chartres et St-Louis, 900 volumes d'ouvrages français, anglais, latin, etc.

Le catalogue peut être examiné au bureau des encanteurs. 14 fév

Vins de Bordeaux en barriques, vins de Champagne, &c.
PAR BERNARD TURPIN.

VENDREDI prochain, 16 février 1855, à 11 heures du matin, il sera vendu à l'encan, au magasin No 106 rue Royale, entre Toulouse et St-Pierre,
60 barriques vin rouge de Bordeaux,
50 paniers de champagne,
[illegible] de cognac supérieure, en douane.
Conditions à la vente. 13 fév

2,257 caisses de Tabac manufacturé.
PAR MORPHY & NEVIUS.

VENDREDI 16 février 1855 à 10 heures du matin, il sera vendu au magasin de MM. Wells & Rawle, agents pour la vente de tabac manufacturé de la Virginie, au coin des rues Gravier et Tchoupitoulas:

2,257 caisses de tabac manufacturé de la Virginie, marques de choix, comprenant livres, demi-livres, 5, 8 et 16 morceaux à la livre.

Conditions: Au-dessous de $300, comptant, $3000 ... quatre mois; au-dessus de $1000, six mois en billets à la satisfaction du vendeur. 14fév

2,000,000 de cigares de la Havane.
PAR MORPHY & NEVIUS.

MERCREDI 21 février à 11 heures, il sera vendu au magasin de B. Valls, No 73 rue des Magasins:

2,000,000 cigares, tous pleinement garantis véritables, en bon état et d'importation directe de la Havane.

Des catalogues seront prêts deux jours avant la vente.

Conditions: Au-dessous de $200, comptant, au-dessus de $1,000, quatre mois de crédit; au-dessus de $1,000, six mois, en billets endossés à la satisfaction du vendeur. Il ne sera admis aucune réclamation ... après la livraison. 14fév

Succession de feu F. Brichta, décédé.
PAR J L CARMAN & Co.

IL sera vendu à l'encan, samedi 23 février 1855, à 10 heures du matin, au No 66 rue des Magasins, en vertu d'un ordre de l'honorable Deuxième Cour de District de la Nouvelle Orléans, portant la date du 8 février 1855, les propriétés ci-après décrites, appartenant à la succession, savoir:

Une quantité d'effets mobiliers, comprenant un piano, ... caisses, tableaux à l'huile, bijoux, ... grand nombre d'autres articles.

Conditions—comptant. 14 fév—14 19 22 23

Succession de Judah Barrett—Propriété foncière et esclaves.
PAR GARDNER SMITH, encanteur,
Bureau No 7, Commercial Place.

IL sera vendu jeudi, 15 février 1855, à midi, dans la rotonde de la Bourse St-Louis, dans la rue St-Louis, à la Nouvelle-Orléans, en vertu d'un ordre de l'honorable Juge de la Deuxième Cour de District pour la paroisse d'Orléans, portant la date du ... décembre 1854, et au ... suivants:

Un terrain, avec toutes les améliorations qui s'y trouvent, situé dans le Deuxième District, dans l'îlet compris entre les rues Douane, Tremé, Canal et Marais désigné par le No 22, terrain No 1 et ayant chacun ... pieds 8 pouces 7 lignes de face à la rue de la Douane sur une profondeur de 114 pieds ... Les améliorations comprennent une maison en bois à étage ayant ... , une bâtisse à étage dans ... autres dépendances—une ...

Aussi—L'esclave JUDY, âgée d'environ 35 ans, bonne cuisinière, blanchisseuse, repasseuse et domestique—ANN, âgée d'environ 45 ans, domestique, et JOSE, ... couturière.

Conditions—Pour le terrain, un tiers comptant. L'acquéreur assumera le paiement de l'hypothèque ... ; la balance en un ... billet de l'acquéreur à 12 mois, portant hypothèque sur la propriété et intérêt à raison de 8 pour cent du jour de la vente à l'échéance, et en cas de non paiement à l'échéance ... 8 pour cent l'an, jusqu'à parfait paiement.

Les bâtisses seront assurées aux frais de l'acquéreur et la police d'assurance restera entre les mains du vendeur.

Pour les esclaves—comptant.

Les actes de vente pardevant A. Barnett, notaire public aux frais des acquéreurs.

A VENDRE A L'AMIABLE.

Une belle maison en briques à trois étages, ayant ... de l'Esplanade, contiguë à la propriété de Mme veuve Marché. Le terrain mesure ... pieds sur ladite rue Esplanade, sur une profondeur de 9 ... pieds. La maison contient huit ... chambres, corridors, vestibule, grenier, etc. Aussi, une ... bâtisse en briques de quatre pièces, ... cour carrée, hydrant, etc. Le tout est en parfait état et très propre, la propriété ayant été ... dernier locataire.

S'adresser à N. Vignié, encanteur, bureau encoignure Passage de la Bourse et de la rue Conti.

63, Rue Royale, Encoignure Bienville.
Changement de domicile.
JULES BOISSE

AYANT transféré son établissement de la rue ... entre St-Pierre et Jefferson, à l'encoignure Royale et Bienville, prie ... ses clients et le public ... de lui continuer ...

Son nouveau magasin sera toujours des mieux assorti, ... Il reçoit ... Mulhouse, ... un assortiment complet de fantaisies ... cravates, cols ... , bretelles ... cannes, parapluies, &c. &c. La modicité de ses prix ne laissera rien à désirer.

Il ... perruques, toupets, ... tresses, nattes, &c. et donnera lui-même ... la coupe de cheveux.

Son salon pour la coupe des cheveux et la coiffure ... confortable ...

JULES BOISSE

VINS, eaux-de-vie, genièvre &c.—100 barriques cassé ...
21 pipes vin de Xérès,
... Bordeaux ...
... vin rouge et blanc ...
... Bourgogne ...
... paniers champagne Perrier,
do do X. Desbordes
do do Grotzinger.
... absinthe suisse Leuba,
... vermouth L. Noilly,
... caisses sardines de Lorient et Nantes,
... de Madère,
... paniers bordeaux,
... jus marmelade d'abricots et gelée de groseille.

THOMAS PINET & Co, No rue Vieille Levée
22jan

J. GAUDIN
Facteur de pianos rue Royale 104.

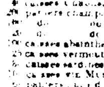

Vient de recevoir un assortiment de pianos d'Erard et de PLEYEL, ... droits, obliques et droit, qu'il offre à vendre à des prix réduits. Il ... personnes qui l'ont honoré de leur confiance ... venir les voir avant d'acheter ailleurs ... Désormais, il aura ... magasin des pianos des ... fabriques ... comme par le passé, le ... réparations de pianos. 22 nov—4

GALERIE DAGUERREOTYPE
de MOISSENET,
No 4, rue du Canal, encoignure Canal.

LES personnes qui désireraient faire faire leur portrait au daguerréotype sont invitées à visiter la galerie de M. MOISSENET. Elles pourront se convaincre par elles-mêmes de la valeur des daguerréotypes de cette maison. A l'aide d'un procédé de son invention, et d'une longue expérience en photographie, M. Moissenet obtient des résultats que les autres artistes ont vainement recherchés jusqu'à ce jour, la ressemblance parfaite, les teintes douces et vigoureuses, l'animation des traits. 23déc

RAHAT-EE-LOOMOK
SALLEPLEE-SULTANEE
IMPERIAL
—FIG PASTE—

UN délicieux article pour les personnes bien portantes, et aussi pour les malades et faibles—excellent pour la toux, les rhumes, et particulièrement dans les affections de poitrine.

Cette pâte, importée de Constantinople, dans des boites enjolivées de fantaisies riches, convient pour les cadeaux de Noël et pour le jour de l'An.

A vendre par O. VALETON & Co, encoignure Royale et Quartier
1 déc

LE soussigné désire acheter des actions hypothécaires de la Banque des Citoyens.
GEO. GOTTSCHALK, No 95, rue de la Commune
9 au

LE soussigné achète des mandats au comptant.
GEO. GOTTSCHALK, No 95, rue de la Commune
7déc

ATTENDU par le navire Columbia de Marseille et à vendre par les soussignés:
200 caisses saucissons assortis, câpres, olives, cornichons, &c, olives farcies et anchois à l'huile; 100 caisses Vermouth L. Noilly fils, 200 caisses savon de Castille; 100 caisses vin muscat. 50 caisses eau de fleurs d'oranger.
LANATA, GANDOLFO & Co, 9 & 10 rue Jefferson
2 fév

ATTENDU par le navire Oceana, de Bordeaux, et à vendre par les soussignés—55 caisses cerises à l'eau de vie, 20 do fruits à l'eau de vie, 20 do et 10 do ... à jus, ... quarts eau de vie de Cognac, à vendre par LANATA, GANDOLFO & Co, rue Jefferson, Nos 9 et 10
2 fév

ATTENDU par le navire America, de Bordeaux et à vendre par les soussignés—40 caisses sardines à l'huile, 40 barriques vin rouge bon ordinaire, ... à vendre par LANATA, GANDOLFO & Co, rue Jefferson Nos 9 et 10
2 fév

G. LAVIE,
5, rue St Charles entre Canal et Commune.

OFFRE en vente à un prix très réduit une partie de Chocolat à la crème et bonbons fins de Paris en boîtes et par livre. 1jan

G. W. DUNBAR,
Marchand de gros
Bottes, Soulier et Brodequins.
No 5, rue des Magasins, Nlle-Orléans,
et No 16 rue Elm, Boston.
13 mars

VOORHIES, GRIGGS & Co.
MARCHANDS COMMISSIONNAIRES.
No 15, RUE TCHOUPITOULAS, NLLE-ORLEANS.
E. P. Voorhies,
R. Griggs 1jv

S. DE VISSER & Co.,
Importateurs de
SUCRE DE LA HAVANE,
Cigares, Café, &c.
Ont transporté leur magasin au No 74, rue des Magasins.
déc

SEWELL T. TAYLOR,
15, Rue Royale,
Importateur de Vins, Liqueurs, &c.
Vente en Gros et en Détail.
Voir l'annonce publiée dans une autre colonne.

Dentistes.

CHANGEMENT DE DOMICILE.
LE Dr L. DUPERRON, Dentiste,
A transporté son cabinet au No 60, RUE ROYALE, entre Bienville et Douane.
Son cabinet sera ouvert de Huit heures du matin à quatre heures du soir.

Dr G. S. ROUSSEL,
Chirurgien-dentiste,
a transporté son domicile au No 120 rue Royale.
25 nov—6m

Le Dr P. BLANCHARD, Chirurgien Dentiste, a transporté son domicile au No 104 rue Royale au No 100 même rue, maison attenante.
14 nov—3 m