BULLETIN COMMERCIAL.

[illegible]

ARRIVEES Samedi

[illegible]

Steamers Transatlantiques.

Départs des Etats-Unis

[illegible] pour Liverpool, 12 Juillet.
[illegible] Liverpool, 19 Juillet.
[illegible] pour le Havre, 29 Juillet.

Départs d'Europe.

[illegible] pour New-York, 17 Juin.
[illegible] pour Boston, 24 Juin.
[illegible] pour New York, 5 Juillet.

[illegible]

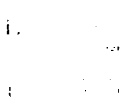

[illegible]

AVIS

[illegible] REAR a transféré son Académie [illegible] au No 19, RUE DU CAMP.

[illegible]

GUANO

Nouveau Tarif des prix.

[illegible]

CASTILLO & HARISPE,

[illegible]

VANILLE—3 caisses à vendre par
17 juin. P. VALLS, 96, Camp

GRAND REMEDE DU SUD.—Liqueurs de Jacob, contre les maladies d'entrailles, la cholera, la dysenterie, la diarrhée, le cholera-morbus, les coliques bilieuses, le choléra infantum.

Ce remède est excel ent contre un grand nombre de maladies auxquelles les femmes sont sujettes [illegible]. Les vertus de la liqueur de Jacob sont trop connues pour avoir besoin d'éloges.

1o—Elle guérit les cas les plus dangereux de diarrhée.
2o—Elle guérit les cas les plus dangereux de dyssenterie.
3o—Elle guérit la diarrhée contractée en Californie ou au Mexique.
4o—Elle diminue l'intensité des plus affreuses coliques.
5o—Elle guérit le choléra-morbus.
6o—Elle guérit le choléra infantum.
7o—Elle guérit les menstrues douloureuses.
8o—Elle diminue les douleurs au dos et aux reins.
9o—Elle combat les douleurs nerveuses et l'abattement.
10o—Elle produit la régularité.
11o—Elle chasse les humeurs.
12o—C'est un admirable tonique.

Quelques extraits de lettres et de certificats.

"J'ai employé la liqueur de Jacob. C'est un remède très efficace et très précieux."
L'HON. HIRAM WARNER,
Juge de la Cour Suprême, Géorgie.

C'est avec plaisir que je recommande la liqueur de Jacob; ma propre expérience, celle de mes voisins et de mes amis m'autorisent pour déclarer que c'est réellement un remède souverain.
WM. H. UNDERWOOD.

Ancien juge de la Cour Suprême, comté Cherokee. Je me fais un vif plaisir de recommander ce préceux remède à tous ceux qui sont atteints de douleurs d'entrailles; c'est, sans contredit, la meilleure préparation contre ce mal que je n'aie jamais employé d'aussi efficace.
A. A. GAULDING.

Député M. de la Grand Loge de la Géorgie.
"J'ai employé la liqueur de Jacob" et le résultat que j'ai obtenu joint à l'opinion de ceux qui y ont eu recours, me font croire que c'est la meilleure préparation contre les maladies mentionnées par l'inventeur.
MILES G. DOBBINS.

Caissier de la Banque de l'Etat de la Georgie, Griffin
[illegible]
A. FLEMING.
Caissier de la Banque "Marine & Fire Insurance," Griffin.

[illegible]
(Georgia Jeffersonian, 19 mai 1851.)

A vendre par J. WRIGHT & Co Nlle-Orléans, Agents pour la vente en gros.

Qui se recommandent respectueusement aux principaux marchands et pharmaciens de la Louisiane, du Mississipi et du Texas.
W. M. W. BLISS & Co., Propriétaires, Savannah, Géo.
29mai—6m—3p.

EXTRAIT PUREMENT VEGETAL.

Liqueur fortifiante

DU Dr. MORSE.

UN PHENOMENE MEDICAL
QUI REND LA SANTE ET PROLONGE L'EXISTANCE
L'Elixir, ou Liqueur fortifiante
DU Dr MORSE.

On a cru d'abord que les vertus attribuées à l'Elixir ou Liqueur fortifiante du Dr Morse étaient fabuleuses. Le public, que les charlatans avaient souvent trompé, ne voulut pas ajouter foi aux assertions de l'inventeur. Mais des faits incontestables, des faits attestés par des hommes les plus haut placés, font maintenant disparaître tous les doutes. L'incrédulité n'a pu résister aux preuves accablantes.

L'Elixir guérit invariablement les maux qui résultent de l'abus que l'homme fait de ses différens organes. On le recommande aux personnes d'une constitution débile, car il communique la vigueur nécessaire pour jouir de toutes ses facultés. [illegible]

Une constitution délabrée.

Le délabrement du système, et partant les affections nerveuses sont si nombreuses, qu'il faudrait consacrer une colonne entière à l'énumération de ces maux. Cependant nous en citerons quelques-uns: Névralgie, tic douloureux, maux de tête, commencement de paralysie, hystérie, palpitations du cœur, douleur à la moelle épinière, chatouillement à la peau, faiblesse des muscles, tremblements, engourdissement, découragement, horreur du mouvement, évanouissement après un exercice, sommeil interrompu et rêves terribles, impossibilité de rester en place, faiblesse de l'organe générateur, mélancolie, monomanie, fleurs blanches, faiblesse d'estomac, tendance chronique aux fausses couches, maigreur.—La médecine ne peut rien contre ces maladies; l'Elixir est souverain. Toutes les fois que les principaux organes généralement sont plus difformes.

L'Elixir du Dr. Morse,

de l'avis de tous ceux qui l'ont employé, remplacera la stérilité par la fécondité, l'irrégularité par un mouvement uniforme et naturel, sans danger ou réaction, mais d'une manière bienfaisante. [illegible]

Guérison des affections nerveuses.

Les mots ne peuvent pas donner une idée exacte du changement merveilleux que ce remède opère dans le système que les choses, la maladie est détruit ou qui est naturellement faible. La guérison est complète car l'Elixir agit sur la constitution et la rend à son état normal.

Perte de la mémoire.

Les effets, et le témoignage est digne de foi, en sont infaillibles contre la confusion dans les idées, l'embarras du cerveau, la mélancolie, l'histérie, les idées de suicide, la crainte de devenir fou, la dyspepsie, la débilité générale, l'irritabilité, l'insomnie, les maladies de femmes, faiblesse des organes générateurs, la monomanie, la constipation, etc.

Remède précieux pour les Dames

Le succès merveilleux de l'Elixir sur toutes les maladies auxquelles les femmes sont sujettes a fait époque dans les annales de la médecine. [illegible]

Toute femme mariée

Dont la constitution est faible, qui est atteinte d'affections nerveuses [illegible] l'usage de la Liqueur Fortifiante.

Les personnes mariées

[illegible]

Les personnes d'un teint pâle

[illegible]

Aux jeunes gens.

[illegible]

Avant de songer au mariage

[illegible]

Avis.

Des individus sans foi ont imité l'Elixir du Dr. Morse.

A l'avenir, le bouchon de chaque bouteille contenant le véritable remède portera le fac-simile du propriétaire et il sera inscrit sur le verre les mots suivants:

LIQUEUR FORTIFIANTE
DU Dr MORSE
C. H. Ring propriétaire, New-York.

La liqueur est renfermée dans des demi-pintes. Prix: $3 la bouteille, deux bouteilles pour $5 et six pour $12.

C. H. RING Propriétaire,
No 192 Broadway, New-York.

Agents:

A LA NLLE-ORLEANS—JOHN WRIGHT & CO, 151, RUE DE CHARTRES; JARVIS & WOODMAN, encoignure Magazine et Commune.
MOBILE—Joseph Tucker;
BAYOU-SARA—J. B. HARPER & SON.
MEMPHIS—B. Mansfield & Co;
ST LOUIS—H. BLAKSLEY. 15mars—1an.3fps

BAINS SULFUREUX DE VAPEUR SECHE ET FUMIGATIONS.

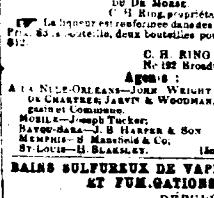

DEPUIS qu'on a recours aux Bains de Vapeur sèche et aux Fumigations aromatiques pour la guérison des maladies cutanées, douleurs rhumatismales, névralgies, affections chroniques, paralysie, scrofules, engorgement des glandes du sein, de goutte, ulcérations, &c. [illegible] approprié à l'application de ce traitement spécial.

Le soussigné, après vingt années d'expérience, vient de perfectionner l'Appareil Fumigatoire de manière à graduer l'énergie de ce procédé [illegible].

Comme plusieurs personnes se sont arrogé la vente de ce procédé [illegible].

MM. les Médecins sont invités à visiter l'Etablissement, où se trouve aussi la Fabrique de Parfumerie.

Rue St Louis, No 263 entre les rues Villeré et Robertson.
P. MAURERRET.

A. STUMZENBERGER & LEBLOND
No 47, rue de Chartres, entre Bienville et Douane,

ONT reçu par les arrivages récents du Havre, et vendront, comme d'habitude, aux plus bas prix du marché:

Rubans Gros de Naples, satin uni et taffetas façonné;
[illegible]
E... entoils en tous genres;
Gants et mitaines filet et gants de soie pour dames.
Un riche assortiment de broderies, [illegible] cols, chemisettes, pèlerines, robes mousseline pour mariées.
Ombrel es haute nouveauté;
Piqué pour gilets, à très jolis dessins;
Chemises de toile brodées,
do do coton blanches et en couleurs;
Chemises de coton devants en toile;
Drap noir et en couleurs;
Cravates de soie noire et fantaisie;
do jaconat à nœuds et carrées;
Rideaux brodés en tulle et mousseline;
Mousseline unie de toutes qualités;
Mousseline damassée, à ramages, à carreaux, et mousseline à carreaux simples, 24 yardes;
Mousseline brodée, à pois à ramages et à bouquet;
Mousseline à la quarte pour rideaux;
Mousseline imprimée, un joli assortiment;
Galons de soie, bretelles, cotonnade fantaisie, et un grand assortiment d'autres articles convenables pour ce marché. 28 mars

BOTTE, SOULIERS ET BRODEQUINS.—En magasin un approvisionnement complet des articles ci-dessus, comprenant 300 caisses de bonnes marchandises de printemps à vendre par G. W. DUNBAR,
13 mars 5, rue des Magasins.

CHAPEAUX D'ETE. En débarquement du navire Clifton et Vicksburg, un assortiment complet de chapeaux Leghorn, Panama, chapeaux de paille pour hommes et enfants ainsi que les chapeaux de Campêche et divers [illegible] à vendre par G. W. DUNBAR,
13 mars 5, rue des Magasins.

CHAPEAUX.—Un assortiment complet de chapeaux de soie en peau de castor, bouvet, de laine, chapeaux souples à large bord à vendre par G. W. DUNBAR,
5, rue des Magasins.

DIVERS—500 douzaine balais de qualités assorties; 350 douzaines baquets peints,
100 boîtes pour fers, 50 do en cadre peint,
100 caisses de pipes,
300 [illegible] superfine du Kentuck
100 rames [illegible]
400 gr. [illegible] allumettes chimiques de Lecount,
150 [illegible]
150 [illegible]
50 do encre de Maynard, bout assorties,
50 rames papier enveloppe, dimensions assorties.
En magasin et à vendre par
3 juin H. M. BARLOW & Co 18, Canal

VIN BLANC—175 barils vin blanc; 60 caisses 30; 40 demi barriques vin blanc supérieur; 10 barriques do 60; en magasin et à vendre par CHARLES CAVAROC,
23 mai—1m 30, rue Bienville.

JAMBON—500 tierçons et boucauts jambons de D. Herd et de Stagg et Shays, en sacs blancs, et un do de Webster. A vendre par P. COOK & Co. 40, rue Poydras
19 jn

92 cousses fraîches en jus assorties, de la marque célèbre de Trymanses, 3,000 cuissons de vin pour famille, à vendre par Fco DE FUENTES & CO,
24, Vieille-Levée.

Aux lithographes et aux fabricants de cigares—[illegible] ANT. COSTA, rue de la Douane.

AGENCE DE VINS [illegible]
DE LONGWORTH & ZIMMERMAN,
No 13, rue Tchoupitoulas, Nouvelle-Orléans.

CATAWBA en vin blanc;
Vin doux, du vin de Douane
Vin Catawba mousseux;
Aussi.—[illegible]
28 fév VOORHIES, GRIGGS & Co., Agents.

SOURCES DE VICHY,
DE L'ALABAMA.
CULLUM'S SPRINGS,
COMTE DE CHACTAW,
A UN MILLE DES SOURCES DE BLADON.

2 sources alcalines de Vichy,
2 sources sulfureuses,
Et une source ferrugineuse,
Toutes au même établissement.

L'ANALYSE de ces cinq sources par excellence, a été faite avec la plus scrupuleuse attention par J. B. Avequin, chimiste à la Nlle Orléans.

Ces cinq sources minérales sont les plus riches de toutes celles qui ont été examinées ou analysées jusqu'à ce jour dans les Etats de la Louisiane, du Mississipi et de l'Alabama; les résultats analytiques en fournissent la preuve la plus évidente.

A la suite du pamphlet, donnant l'exposé des analyses de ces cinq sources, le lecteur trouvera une attestation signée par 24 docteurs médecins de la Nlle Orléans et de Mobile sur les propriétés de ces eaux.

Pour inspirer une entière confiance aux personnes qui peuvent avoir besoin d'aller prendre ces eaux, nous reproduisons ici les noms des docteurs qui ont signé cette attestation en faveur de sources de Ch. Cullum.

J Bergnot, D. M. P.	A. Lambert, D. M. P.
James Jones, M. D.	L. Luzatot, D. M. P.
H Daret, D. M. P.	J H Lewis D. M. P.
Barbe, D. M. P.	G. de Valetti, D. M. P.
Ph Albuzzi, M. D.	A Mercier, D. M. P.
Charles Turpin, D. M. P.	Chas Delery, D. M. P.
A Pecquet, D. M. P.	Co Faget, D. M. P.
S Martin, D. M. P.	P Tricou, D. M. P.
V Fortuneau, D. M. P.	E. Martin, D. M. P.
A Lemat, D. M. P.	K. Marmillon, D. M. P.
Joseph Martin D. M. P.	D. Thiéry, D. M. P.

Avec un certificat du Dr J. C. N tt, de Mobile, attestant la richesse et les propriétés de ces eaux.

La saison pour prendre ces eaux étant des plus favorables en ce moment, le vaste et splendide établissement de Chs. Cullum est maintenant ouvert et prêt à recevoir les personnes qui voudront bien l'honorer de leur visite. 9 mai—

Analyse des Sources de Vichi, de l'Abama.

Le pint anglais, ou la 8ème partie du gallon des Etats Unis, renferme les sels suivants:
Acide carbonique en léger excès.

	Grains de Troy.
Bi-carbonate de Soude	8.175
Bi-carbonate de chaux, de magnésie	0.811
Silicate de Soude	0.198
Sulfate de Soude, de manganèse	0.307
Chlorure de Sodium	0.567
Silicate d'Alumine, indices	[illegible]
Iodure de Sodium, indices	[illegible]
Silice non combinée	[illegible]
Bi-carbonate de fer	0.175
Matières organiques	0.046
	0.325
	10.602

Un gallon de cette eau renferme 85 grains des sels ci-dessus. 18mai—

J. F. LELIEVRE, Libraire,
210 rue Royale,

VIENT de recevoir par les derniers arrivages de France un assortiment complet d'articles tels que:

STATUES de Saluto et de fantaisie en tous genres;
MEDAILLES or et argent;
CHAPELETS de luxe;
LIVRES de prières reliure riche
Guide de la femme chrétienne;
Do de l'homme chrétien;
Do de la jeune personne;
Do du 1er âge;
ANGE conducteur, dédié aux enfants de Marie;
Imitation de Jésus-Christ et de la Vierge, reliure velours,
Œuvres de St-François de Sales;
Do de Bossuet;
Do de Fénélon;
Do de Sacy;
Do de Genoude;
Do de Orsini.
Vie des Saints illustrées, reliure chagrin;
Bibliothèque complète des ouvrages les plus nouveaux, dédiées à la jeunesse;
Contes de l'illustre Bonhomme,—étrennes dédiées aux enfants bien sages. Par Mme Marie Mallet.
Les Rêves Dorés de l'Enfance, illustré de magnifiques gravures;
L'Age d'Or, livre instructif et amusant;
Œuvres de Berquin, illustrées;
Los Anges de la terre personnifiés par leurs vertus et leurs belles actions, publiés et illustrés avec le concours de plusieurs gens de lettres et artistes distingués. Par A. E. de Saintes;
Histoire de Paris et de ses monuments, par Eugène de la Gournerie.
Les Femmes de la Bible, principaux fragments d'une histoire du peuple de Dieu, avec collection de portraits des femmes célèbres de l'ancien et du nouveau Testament. Par l'abbé G. Darboy.
Imageries, papeteries jouets d'Enfants fourniture de bureaux
La maison **J. F. Lelièvre** prévient sa nombreuse clientèle qu'étant en liquidation elle vendra à des prix qui étonneront par leur modicité.
Pour du comptant.
N. B.—Almanachs pour 1854, à vendre en gros et en détail 24 déc

REÇU par le navire Ocean Home, du Havre
Colcrème de Labarraque,
Huile de foie de morue de Jough,
Pilules de Blancard,
Véritable Leroy (Cotin),
Sirop de citrate (citrate de fer)
Sirop minéral sulphureux; vin de Séguin,
Poudre de charbon de Belloc, pastilles, do do.
Capsules de Raquin, [illegible]
Dragées de Santonine, pastilles do.
Eau de Botot.

Produits chimiques.

Acétate de morphine, hydrochlorate de morphine
Sulfate de morphine, strichnine précipitée,
[illegible] vératrine,
Valérianate de quinine, ergotine, caféine,
Hydrochlorate de morphine, tannate de quinine,
Digitaline, émétine, à vendre par
EDOUARD DUPLOT,
30 mai—Rue Royale, entre rue Anne et Dumaine

AVIS.

J'ai l'honneur d'informer mes amis et le public en général que j'ai transporté ma **pharmacie** rue de Chartres, 85 entre Conti et St Louis.

Mon établissement sera constamment pourvu de médicaments frais et à des conditions raisonnables.

Les formules de messieurs les médecins seront toujours remplies avec le plus grand soin, de jour comme de nuit.
3 mai—6m L. PINAC pharmacien.

Teinture d'Arnica du Docteur Morin de Genève (Suisse.)

CETTE teinture, préparée par le Dr Morin, qu'il mentionne, les gens de la Suisse, avec la plante fraîche récoltée sur les Alpes, jouit depuis longtemps d'une réputation méritée. Appliquée en compresses sur les piqûres, blessures, &c. [illegible]

F. CLAVEL pharmacien,
Seul agent du Dr Morin aux Etats-Unis,
150 rue Vieille Levée entre Ursulines et Hôpital
9 nov

Fabrique d'eaux Minérales Artificielles de Seltz, Vichy, &c., &c.

La plus scrupuleuse attention sera apportée dans la fabrication de tous ces produits, afin de remplacer, autant que possible, les **eaux naturelles** qui l'on se procure difficilement, et qui ne peuvent se conserver quelque temps sans s'altérer.

Seront préparées d'après les analyse les plus exactes les eaux de Vichy, Pullna, Seidlitz, &c., etc.
D. PERES Pharmacien
11 mai encoignure Toulouse et Bourbon

POMMADE DE Mme JOURDAN,
(ci-devant Mme Gonnetiers)
Contre la chute des cheveux.

CETTE POMMADE employée depuis tant d'années avec un succès toujours croissant, arrête la chute des cheveux, les noircit et les fait pousser promptement.

Les substances végétales forment seules la base de cette Pommade, la meilleure et la plus estimée.
Seul Dépôt, chez EDOUARD GUILLOT,
240, rue Royale, entre rue Ann et Dumaine.
ler mai—1-b

SPECIALITE DES BONBONS VERMIFUGES.
Pharmacie Allemande, 40, rue Condé.

A. SCHWAB. Pharmacien, membre de l'Association des Pharmaciens de Paris.

Vient de recevoir par le navire Neptune, de Brême,

Un grand assortiment d'articles de premier choix pour pharmaciens, qu'il offre à vendre par quantités désirables et à des termes raisonnables de plus, reçu pour être vendu seulement par caisses.

Veilleuses de 300 à 400 douzaines par caisses,
Pinceaux fins assortis, surtout pour l'aquarelle,
Allumettes en cire et en bois, 12 grosses boîtes
Bronzes couleurs diverses par livre ou paquets d'une once; couleurs sèches en boîtes, oreille en barils,
Eaux de fleurs d'oranger en ses agoons et en caisses d'une et 2 douzaines,
Savon de Castille 14 caisses 24 liv. à 36 liv chacune.
Le tout à vendre à des prix modiques, ayant reçu une partie en consignation
15 juin A. SCHWAB 40, rue Condé.

EN débarquement du navire Monmouth du Havre, Fs. West et Washington, du New-York et D. Mooney, de Philadelphie:
[illegible] Darbo, complète,
[illegible] Bouts de caoutchouc vulcanisé,
Dragées de Ferrine, de Pelletier, de fer et fils,
Compresses à cautères à jet continu,
Huile de foie de morue pure, incolore et sans saveur, de Chart à Acrault,
Sirop de Duval ou du Dr Delabarre,
Sirop antiscorbutique, de Portal,
Pois à épispastiques en gros ou de Frigério,
Chocolat ferrugineux du Dr Clarke,
[illegible] de Pagliari,
M [illegible] de Henry,
[illegible] des Carmes déchaussés,
Essence de gingembre de la Jamaïque, de F. Brown
Poudre de charbon de saule, de Ch Ellis
Collodion du Dr Maynard,
Toile d'épingle pour compresses avec une surface gommée pour empêcher l'évaporation des substances employées,
Bois gommés et cirés,
Pince de Charrière,
Encre indélébile à marquer le linge, de J. Tarrant,
Magnésie effervescente du Dr Murray,
Véritable savon brun de Windsor,
Ether chlorurique chloric: Sesqui chlorure de carbone.
Emplâtre de cantharidine—mouches de Milan, &c. &c. &c. à vendre à la pharmacie
E. E. MOUGIN,
28 jn Encoignure Dauphine & Douane.

AVIS—J'ai l'honneur d'annoncer au public qu'à l'avenir on trouvera chez moi tous les **médicaments** français patentés que je reçois directement par steamers, afin de pouvoir en garantir la pureté parfaite. [illegible]
F. CLAVEL pharmacien, 150, rue Vieille Levée, entre Ursulines et Hôpital
30 mai

Le soussigné vient de recevoir de France et offre à vendre à bon marché, les articles suivants:
Sirop de Flon,
Sirop anti-scorbutique de Portal,
Sirop anti-phlogistique de Briant,
Véritable quina Laroche,
Ether sulfurique de Robiquet,
Sirop de Morphine [illegible] Chlorhydrate de Quinine brut, Codéine, Cantharidine,
Aconitine, Digitaline, blanc d'argent,
Ether chlorhydrique chloré, semences de Psyllium
Fleurs de camomille, fleurs de violettes, de mauves,
Fleurs de roses de Provins, do d'arnica, &c,
Caustique de Vienne, do de Filhos,
Huile d'Epurge, eau de mélisse des Carmes,
Lycopode, hippocraté de soude,
Crème de tartre, [illegible] eau de laurier,
Essence éthérée de Frank, dragées de Santonine,
Têtes de pavots (grosses),
Extraits alcooliques, hydro-alcooliques, et aqueux, d'absinthe, d'aconit, de belladone, de centaurée, de [illegible], de semences de colchiques, de coloquinte, de digitale, de ciguë, de douce amère, de fumeterre, d'ellébore noir, de jusquiame, de quinquina gris, de quinquina jaune royal, &c

Et en général un assortiment de racines, tiges feuilles et fleurs des plantes généralement employées dans l'art du guérir. Tous ces derniers médicaments sont de la dernière récolte.

Le soussigné informe également ses nombreux amis qu'il vient de préparer une grande quantité de PILULES ASPHODELES et avantageusement connues pour le traitement des rhumatismes, de l'hydropisie, des humeurs froides, &c. Ces nouvelles pilules sont plus parfaites que celles qu'il préparait antérieurement et sont recouvertes d'une couche gélatineuse qui leur permet de se conserver plus longtemps sans se dénaturer.

100 cadres d'excellent quinine française de la marque Pelletier & Levaillant (garanti pur.)
L. GAMOTIS,
Pharmacien, encoignure Royale et Bourgogne.

Dr. F. BLANCHARD,
Chirurgien-dentiste, a l'honneur d'informer le public qu'il est de retour à la Nouvelle-Orléans et qu'on le trouvera toujours au **rue Royale, No 264,** [illegible]

VIEUX FOR [illegible] quarts vieux [illegible], en douane, à vendre par A. COUTIN,
28 rue Bienville.

B. AUTOGNINI
FABRICANT DE BILLARDS,
No 12 & 14, CONTI, ENTRE CHARTRES ET LEVEE.

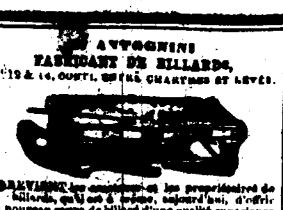

PREVIENT les amateurs et les propriétaires de billards, qu'il est à même, aujourd'hui, d'offrir un nouveau genre de billard d'une qualité supérieure à tous ceux qui ont paru jusqu'à ce jour, qu'ils sortent des fabriques de France, du Nord ou de l'Ouest des Etats-Unis, pour importe. Les nombreuses réparations qu'il est appelé à faire chaque jour aux billards qui viennent de ces différents pays, l'ont mis à même de juger le genre de construction le plus susceptible de résister à la température des climats humides.

La table et les bandes d'un billard sont généralement les parties qui se détériorent le plus facilement, aussi, c'est à la construction de ces deux parties qu'il s'est attaché d'une manière toute particulière. Tout billard construit chez lui a une table faite de bois d'acajou, combiné avec le bois de chêne, de mériser et de noyer, ce qui le met à même de pouvoir garantir ces tables comme ne pouvant travailler en aucun sens.

Les bandes sont en gomme élastique patenté inventées par lui; bandes de beaucoup supérieures à celles en caoutchouc français, employé dans différentes fabriques; les bandes en gomme élastique ont été mises en usage par lui depuis 1849, et toutes les personnes qui en ont fait l'expérience en ont été satisfaites. D'ailleurs on peut s'en convaincre en visitant son établissement dans lequel il y a toujours des billards montés et prêts à jouer; on se convaincra également que les billes de ses billards

Tout billard acheté chez lui est garanti pour un nombre d'années limitées par l'acheteur.

On trouve à constamment chez lui une grande variété de billards neufs et d'occasion, aussi des billes et des quilles de TEN PIN ALLEY, et des jeux de LOTO complets, etc. etc.

On trouvera également chez lui des

Billards à huit pieds.

Les personnes qui ne pourraient pas se rendre à la Nouvelle-Orléans, et qui désireraient faire l'acquisition de quelques uns des articles cités plus haut, n'auront qu'à écrire leur commande et l'envoyer à B. Autognini, qui s'empressera de l'exécuter à la satisfaction du demandeur.

B. Autognini profite de cette occasion pour informer ses clients, que par suite d'un arrangement qu'il a fait avec une des plus **grandes fabriques de drap d'Elbeuf,** il est le dépositaire d'une grande quantité de drap pour billards, qu'il peut vendre à des **prix excessivement réduits.**

De même—l'extension qu'il vient de donner à sa maison, les relations qu'il a établies et qu'il établit chaque jour avec des manufactures de France et des Etats-Unis, le mettent même de donner à des prix au dessous du cours, tous les articles qui concernent sa partie. 12 mai

Vins, Eaux de vie, Liqueurs, Conserves alimentaires, etc.
FAURES & NORMAN,
33 & 35, rue Royale,

ANNONCENT à leurs clients de la ville, et à ceux de la campagne, qu'ayant reçu par les derniers arrivages d'Europe, un assortiment complet de marchandises fraîches, ils les offrent en vente à des prix très modérés, savoir:

24 barriques vin rouge ch. Ht. Brion, E. Larrieu;
4 do do chateau D'Arsins;
12 do do vieux St-Estèphe;
35 do do St Julien Médoc;
3 do do vieux Pauillac
35 do do bon ordinaire pour familles;
200 caisses grand vin chateau haut Brion 1844—45, E. Larrieu;
93 caisses chateau Larose vieux;
10 do haut Sauterne C. Larrieu;
17 do bt Peignac Lamontaigne. Eug. Larrieu;
35 do Haut Sauterne;
12 do vin du Rhin Rudesheimer;
7 do do Johannisberger;
30 do vin de Bourgogne diverses marques.
24 fév

DEPOT DE PAPIER ET FOURNITURES DE BUREAU,
No. 57, RUE DU CAMP.

Papier et Fournitures de Bureau de toutes espèces.

Papier à écrire, à imprimer et papier de Livres, Cartes à Jouer, Cartes d'imprimeurs et encre à imprimer.

REGISTRES DE TOUTES ESPECES.
ET UN ASSORTIMENT GENERAL DE
FOURNITURES DE BUREAU,
L'importation du pays, propre à toutes les branches du Commerce.
HENRY L. POTTER,
25fev—1an No. 57, rue du Camp.

AUX PLANTEURS ET TONNELIERS.
Merlin pour mélasse.
BARILS POUR MELASSE.

Les soussignés ont prêts à vendre aux planteurs et aux tonneliers de mélasse patentées pour préparer les douves et pleinement garanties. La diminution du travail et par où réquent la réduction du coût de la manufacture de barils de mélasse et des boucauts de sucre, résultant de cette découverte utile et très simple, ont été clairement prouvée sur la plantation de M. Calixte Valéré.

On peut voir fonctionner la machine en s'adressant à CAMPBELL & RICKARBY,
68 rue Gravier

Ou sur les lieux, à la manufacture du dessous de M. Charles Laffite, au coin des rues Célestin et Levée, premier district. 15 avril—1an

EN débarquement du navire Golden Era venant de Bordeaux—
35 caisses cerises à l'eau de vie, 45 do abricots do.
40 caisses prunes do, 40 caisses poires do
20 caisses pêches do.
A vendre par J. B. PREAU & Co.,
31 et 33 rue Gravier

M. DEZANNEAU, Docteur en Médecine et en Chirurgie, Membre de la classe des Sciences de Paris,

A L'HONNEUR de faire savoir aux citoyens de cette ville qu'il est fixé **RUE ROYALE No 149** entre St-Louis et Toulouse.

Reçu docteur après sept années d'études et exercé de l'Hôtel Dieu de Paris, ayant acquis une grande expérience sur le traitement des maladies en général et particulièrement [illegible] les opérations quelles qu'elles soient, les accouchements les plus laborieux, et s'occupe spécialement des maladies syphilitiques. [illegible]

Consultations: Tous les jours de midi, à 2 heures.
4mai—2m.

A. HERNANDEZ,
RUE ROYALE No 132,
AU-DESSOUS DE L'HOTEL SAINT LOUIS,
et rue St-Charles, No 28, au-dessous de l'Hôtel Verandah,

A L'HONNEUR de prévenir ses nombreux amis et le public en général que, par les fréquents arrivages de l'île de Cuba, il reçoit les meilleures et plus fines marques de Cigares et Cigarettes de la Havane, qu'il offre à vendre en gros et en détail dans ses magasins, aux prix les plus modérés [illegible].

[illegible]

A. HERNANDEZ.

SAVON de Marseille—50 caisses savon Marseille marbré, à vendre par ANT. GIRAUD.
19 jn 44, Vieille Levée.

FRUITS à l'eau-de-vie 50 caisses fruits à l'eau de vie, pêches, poires, abricots et prunes à vendre par ANT. GIRAUD, 44 Vieille Levée.

VINS en caisses—400 caisses vin rouge et blanc di vers crus, à vendre par
19 juin ANT. GIRAUD, 44 Vieille Levée.

JAMBONS—80 boucauts pièces de dessous et rillettes, épaules et jambons à vendre par
19 jn P. COOK & CO 40, Poydras

PORC—[illegible] barils mess, M. O., plate-côtes et côtes, mâchoires et reins à vendre par
19 jn P. COOK & Co., 40, rue Poydras.

BŒUF—150 barils et demi do de Mess et première qualité, à vendre par
19 jn P. COOK & Co, 40, rue Poydras

GRAISSE—1,000 barils et barillets graisse 1re qualité, à vendre par P. COOK & CO.
19 jn 40, rue Poydras.

BŒUF SE—20 barils jambon de [illegible] à vendre par P. COOK & CO.
40, rue Poydras

SUCRE [illegible] à vendre par JOS. H. MARKS & Co,
9 jn 76 et 78 rue des Magasins

EN magasin—200 barriques vin blanc supérieur, 200 barriques vin rouge 1852, à vendre par
19 jn THOM S PINET & Co, 93 rue Conti

INDIGO—9 surons indigo de Guatemala, à vendre par LABORDE & XIQUES,
3 jn 37, rue de la Commune

Propriétés, bien situées dans le Premier District et Troisième District de cette ville et à Jefferson City, à vendre par
TH. BAILLY BLANCHARD & Co.,
8 mai—30t 27, rue de la Vieille Levée.

ATTENDUS incessamment de Marseille par le navire Alvarado:
150 paniers huile Plagniol, grande et 1/2 bouteilles véritable,
200 caisses vermouth Le Noilly Fils & Co,
100 caisses de salaisons assorties, avec capsules,
25 barils vin Oporto doux à vendre par
22 mai ANT. GIRAUD, 44 Vieille Levée

EN magasin—50 bq. vin rouge Bordeaux bon ord. 15 barriques vin rouge Bordeaux, vieux,
25 barils vin blanc Haut Sauterne,
75 barils vin Oporto doux,
100 caisses vin muscat Frontignan,
70 caisses absinthe Veuve, Lecoultre & L. Noilly,
200 caisses Vermouth Le Noilly Fils & Co
100 caisses Vermouth Turino,
50 caisses fruits à l'eau de vie, nouveaux,
150 demi quarts boîtes sardines,
500 dames-jeannes de 5 gall,
100 caisses eau de fleurs d'oranger,
50 caisses savon de Marseille, marbré,
400 caisses vin rouge diverses qualités,
75 caisses vin blanc, Haut Sauterne, à vendre par
23 mai ANT GIRAUD, 44, Vieille Levée

GOMME arabique—600 livres gomme arabique blanche, à vendre par ANT GIRAUD,
22 mai 44, Vieille Levée

BOUCHONS—15 balles, en 30 et 15,000, pommes et 16, uniers, à vendre par ANT. GIRAUD
22 mai 44 Vieille Levée

CIGARES de la Havane marques extra:—
20,000 Londres imperial, 1re, 2me et 3me.
20,000 " Flor de Cabanas, 1re, 2me et 3me,
20,000 " Montoro et Sultana, 1re
15,000 " Cabañas, 1re, 2me et 3me
15,000 " Perfeccion, 1re
15,000 " Intimidad, 1re et 2me,
15,000 Cazadores, Infantes, Consuelo, 1re,
15,000 " Intimidad, 1ère et 2me,
15,000 " Perfeccion, 1ere
10,000 Reg de Londres, Perfeccion, 1re,
10,000 Conchas Montoro, 2or,
10,000 " [illegible], 2or
20,000 Met. Reg., 12 2o, 1re et 2me
Reçus, en magasin et à vendre par D BORNIO Jr
21 mai 34, rue Gravier

CIGARES—1,300,000 Cigares de la Havane, garantis d'importation directe—Impériales, Reg Med, Reg, Londres, Millar, Trabucos, Panatelas, Operas, Prensados, Cilindrados, Conchas, Pantaras Breva, Caballeros, Cigares de Plantation, des meilleures manufactures de la Havane, en magasin et à vendre par D. BORNIO, Jnr
26 mai 34, rue Gravier

Occasion.—Grand bon-marché

A VENDRE—Un établissement complet de GYMNASTIQUE, situé entre les mains du propriétaire actuel pour le prix et à l'une créance. Cette installation convient parfaitement pour une société créée à très bon marché. [illegible]
16 mai VICTOR 16 rue St Charles

LIQUEURS DU PAYS—En débarquement:
20 barils eau de vie, sans preuve,
20 do do par de New-York.
20 do genièvre do do.
20 do do whiskey Monongahéla.
Le tout triplement distillé
A vendre par A. DELAMARE,
17 déc No 9 rue Bienville

EN débarquement du navire Monmouth:
[illegible]
26 juin [illegible] 9 rue Gravier

GRAND DU PEROU—En magasin et à vendre [illegible]
F. A. GONZALES,
13 mars No 11, Front Levée, entre Douane et Bienville.

HABILLEMENTS CONFECTIONNES
[illegible]
107 ET 109 rue de la Vieille Levée.

REÇU par les steamers [illegible] et par le dernier à vapeur de Havre, à vendre aux prix les plus modérés:

[illegible] Levites et Paletots alpaca,
[illegible]
100 Paletots pour office, cachemire et soie et coton
100 Levites satin et toile nouveaux dessins,

Gilets.

300 Gilets Mérinos français,
100 do Alpaca à tous prix,
400 do piqué fantaisie dessins riches droits,
300 do do do de soie,
1200 do do do au choix à $1 75
300 do do do blancs droits et croisés.

Pantalons.

5000 paires Pantalons coutil, dessins nouveaux,
4000 do do do Nouveauté,
5000 do do do au choix à $1 75.
Tous les contribuent des Ateliers en fabrique
3000 paires Pantalons mérinos tous prix.

Chemises.

150 douzaines chemises couleur bas prix,
100 do de coul. fantaisie et dessins nouveaux
300 do de blanches Madapolam longs devans
100 do do do de corp. do
50 do do do de toile et devants de toile,

Un supplément.

A l'assortiment déjà complet, consistant en: Chapeaux feutre, soie, paille d'Italie, Panama, Campêche, &c. &c. Casquettes tous genres; Cravates, Cols et mode fantaisie.

ARTICLES DE VOYAGE 28mars

MAISON ROUGE.
La plus près de la Halle aux Viandes.

Marchandises sèches.

JOS. N. ROBERT & Co.

VIENNENT de recevoir par plusieurs navires de France et du Nord, un assortiment magnifique de belles marchandises de modes et à l'usage des familles et des habitants, à des prix fixes et modérés, parmi lesquels se trouvent des soies, chemises, bandes, tentelles, parures en jaconas et mouchoirs brodés au point anglais, gants en satin, rubans de velours découpés à pointes, cachemir écossais, mérinos français toutes nuances, mousseline de laine, alpine, alpaca, foulards écossais.

Bas anglais, couverts fils françaises de 3 à 10, et 12 points, chemisettes en mérinos pour dames, satin broché, gros de Naples, linge de table, étoffes à rideaux. Aussi un bel assortiment de chemises françaises pour hommes, linge confectionné, chapeaux, casquettes, etc.

15 fév JOS. N. ROBERT & Co.

Marchandises sèches pour le marché du Mexique.

REÇU par les derniers arrivages de Liverpool:—Indiennes impériales, calicot imprimés, châles mousseline couleur, coutils blancs et de fantaisie. En balles et bolduc, mousseline, suisses, ginghams, mousseline de l'Inde, platillas, britannias, soie, pilles et crocs, toiles de Courtrai et de l'ameri, mouchoirs imprimés, toile écrue et mahila. Aussi: un assortiment général d'autres toiles et mousselines, à vendre à des conditions avantageuses par O. H. GRAU & Co.,
27 av 24, rue Gravier.

PORCELAINE, FAIENCE, VERRERIE, &c.
USTENSILES DE MENAGE,
No 29.—CAMPMERE—No 29.
Encoignure Condé et Madison.
(LIVRAISON A DOMICILE)

Services de dîner porcelaine blanche,
do do do opaque;
Services à thé idem or,
Vaisselle de verre décorée,
Verrerie taillée,
Coutellerie anglaise,
Couverts, argenterie plaqué,
Lampes solaires,—Candélabres;
Articles en étain,—Batterie de cuisine;
Gaz liquide,—Camphine.
Huile de graisse,—Mèches à Lampes. 28nov

P. DUREL & Co,

ANNONCENT respectueusement à leurs nombreux amis et au public en général, qu'ils ont acheté le magnifique et bien assorti de fournitures de bureau, appartenant autrefois à M. A. Brasié. Le magasin est situé

Au No 27, rue de Chartres,

Où l'on trouvera un grand assortiment de
LIVRES EN BLANC, PAPIER ET FOURNITURES DE BUREAU
de toutes sortes, qu'ils offrent de vendre à des prix très réduits:

Livres en blanc, enveloppes, instruments de mathématiques,
Papier pour écrire, papier à dessin, cire et pains à cacheter,
Encres, sable, gratte papier,
Plumes en or, plumes assorties en acier,
Canifs, etc, en ivoire ou porcelaine,
Tablettes en perle et en ivoire,
Bandes et bagues à élastiques, de toutes dimensions,
Règles et pupitres,
Livres de check sur toutes les Banques,
Liasses à ressorts pour lettres, blancs, entrées de Douane,
Manifestes, traites, bills, plumes d'oie,
Galons pour bureaux, écriteurs, manches de plumes,
Crayons, plumes, porte-feuilles, cartes à jouer, Cartes en blanc de toutes grandeurs, limes.
Boîtes d'argent, calendriers, &c. &c. &c.
Une **imprimerie et un job-office** sont attachés au magasin. Les ordres seront exécutés dans le plus bref délai et au **plus grande élégance**, à des PRIX REDUITS.
Le public est prié de venir examiner notre stock et s'assurer de nos prix avant d'acheter ailleurs. Nous sollicitons une observation patronage.
P. DUREL & Co,
17 jan—ab No 27 rue de Chartres

DIVERS:

CHAMPAGNE—40 paniers Champagne Cassagne Fils et Co.
EAU DE VIE—10 demi pipes O. P. Godard;
5 demi pipes C. C. Godard,
10 quarts do Hennessy, 10 do Martin sup,
5 do do Pellevoisin, 5 do Martell,
SHERRY—10 1/4 p. Oloroso, 10 1/4 p. Amontillado,
10 do do du Cabinet; 10 do do do,
10 do do do P. O. 20 do do do 1/2 p. 10 do 6000;
100 do do do H. 10 do do B. caisses fumées,
20 octaves do do G.
VIN D'OPORTO—20 quarts pipes de qualité pure
K quarts do de 1re qualité,
3 do de Bourgogne doux, 3 demi do do do do,
10 octaves do do marques B. & H.
VINS DE MADERE—Suivant pipes, qualité ordinaire; 5 quarts de Howard & March;
15 quarts pipe de qualité, 10 do Old réservé,
10 do do première qualité. H. MEUGER,
3mars—1m No 31, rue de la Commune

VIN DE XERES—Attendu incessamment de Cadix, et à vendre par le soussigné:

Manzanilla	P. 40	quarts pipes	
Cabinet,	20	do	do
0000	20	do	do
P. S.	10	do	do
Amontillado,	20	do	do
H.	10	do	do

H. MEUGER.
14mars No 31, rue de la Commune

Livres! Livres! Livres!

L'ASSORTIMENT le plus complet et le plus varié de livres à prix très différents en langues, les meilleures grammaires et dictionnaires anglais, espagnols et allemands, se trouve à la
Librairie Franklin,
No 12, rue St-Pierre, en face de la Place Jackson
Grande collection d'ouvrages anglais, comprenant ouvrages littéraires, livres pour les collèges et les écoles, revues, publications à bon marché, etc., nouveaux et de seconde main.
Aussi, à des prix raisonnables, des ouvrages de seconde main.
Les personnes qui désirent acheter des GRAVURES et des LITHOGRAPHIES mais qui ne peuvent se rendre à la LIBRAIRIE FRANKLIN avant d'acheter ailleurs. [illegible]
Livres en blanc et fournitures de bureaux.
Ainsi qu'un grand nombre d'autres articles à des prix très raisonnables.
Le soussigné imprime en anglais, français et allemand des livres, pamphlets, etc., promptement et avec soin. Les ordres sont reçus à la Librairie Franklin ou à l'imprimerie, au premier.
19 jn JOSEPH COHN, propriétaire.

MAQUEREAUX—10 barils de maquereaux No 3, à vendre à bas prix pour clore consignation.
JOS. H. MARKS & Co,
4 jn 76 à 78, rue des Magasins

SUCRE—350 caisses sucre blanc, sec et en poudre, et pain de sucre, à vendre par
JOS. H. MARKS & Co,
2 jn 76 à 78 rue des Magasins

Quincaillerie! Quincaillerie!

Les soussignés reçoivent par le Gresada, de Liverpool, les articles qui suivent:
2 boucauts couteaux de table,
1 caisse rasoirs de W. T. Butcher,
12 boucauts chaînes pour charrues,
12 do pioches pour habitants,
25 douzaines haches de Colins,
1 boucaut moulins à grain, Nos assortis.
Aussi:—Un assortiment général d'articles de quincaillerie convenables aux marchands de la campagne, à vendre par URIAH A POLLARD & Co
10 oct No 76, Canal près Chartres

Rasoirs—Rasoirs!

REÇU récemment d'Angleterre les marques célèbres de W. & S. Butcher, à l'usage des barbiers. Rasoirs lourds, légers, évidés, et autres, à vendre par URIAH A. POLLARD & Co,
1 mai 76, rue Canal, près Chartres

Bay Rum—Bay Rum!

30 douzaines véritable Bay Rum, article convenable à la toilette et surtout recommandé pour ces maux de tête. A vendre en gros et en détail, par URIAH A. POLLARD & Co,
17 mai 76 rue Canal, près Chartres

HUILE D'OLIVE—600 paniers de 12 bouteilles huile Plagniol en magasin; 100 do de 24 1/2 bouteilles; 50 caisses de 12 bouteilles, même marque, ayant droit au drawback.
A vendre par B. TALAMON,
12 jn 181 rue Royale.

VIN DE [illegible] au drawback; 100 do en magasin.
A vendre par B. TALAMON,
1 jn 181 rue Royale.

PRUNES SECHES—30 caisses prunes sèches 2 par boîte, à vendre par B. TALAMON,
10 jn 181, rue Royale

SALAISONS FRANCAISES—Olives, amelioux, câpres, anchois et cornichons. à vendre par
3 jn B. TALAMON, 181, rue Royale.

FROMAGE DE GRUYERE—4 tonneaux venant de débarquer, à vendre par
12 jn B. TALAMON, 181, rue Royale.

VERMOUTH de Noilly Frères, à vendre par
1 jn B. TALAMON 181, rue Royale

VIN—vin rouge en barriques, de Estèphe, Catenac, Montferrand,
Vin blanc en barils Haut Sauterne,
do en caisses do qualité supérieure,
Vin rouge do différents crûs, à vendre par
12 jn B. TALAMON 181, rue Royale.

EAUX DE VIE—Henry Sauvin, 1811 et 1800 Martelin, 1re preuve, d'ancienne importation,
M. Daniel, 1re preuve, d'ancienne preuve, à vendre par B. TALAMON,
12 jn 181, rue Royale.

BOUTEILLES et demi bouteilles vides, à vendre par B. TALAMON,
12 jn 181, rue Royale.

DAMEJEANNES de 1, 2, 3 et 5 gallons à vendre par B. TALAMON,
12 jn 181, rue Royale.

MOUTARDE FRANCAISE de la maison Maille Frères, à vendre par B. TALAMON,
12 jn 181, rue Royale.

CHARLES LEVY, PEDICURE DE PARIS, extirpe les cors, ognons, durillons, yeux de perdrix, ongles rentrant dans les chairs, sans la moindre souffrance. L'opération ne dure pas plus de dix minutes et l'on peut marcher en chaussure aussitôt sans éprouver aucune douleur.
M. LEVY s'empresse de se rendre chez les personnes qui voudront bien l'honorer de leur confiance.
Prix—1 piastre chaque cor ou ognon, &c.
Par abonnement—10 piastres par an.
Les abonnés auront le privilège de se faire soigner les pieds une fois par mois, en passant à son bureau de 1 heure à 5 heures du soir.
CHARLES LEVY, bureau rue Royale, 196, entre St-Pierre et Orléans.
On le trouvera de 1 heure à 5 heures 22nov—6

Mme CAUCHE,
19 RUE ROYALE, 193

De retour de France, a l'honneur d'informer les dames de la Nouvelle Orléans et de la campagne qu'elle vient de recevoir son assortiment complet et varié de modes choisies dans les maisons les plus renommées de Paris. Robes de bal, manteaux, lingeries, dentelles, gants, sorties de bal, porte monnaies &c.
Mme Cauche sollicite la visite des dames. [illegible]

F. FRYER & Co,
Rue de Chartres, No 34.

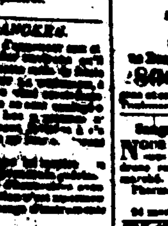

Ont l'honneur de prévenir le public qu'ils viennent de recevoir un nouvel envoi de chapeaux, fleurs et rubans de soie, un assortiment de mousseline et dentelles brodées, [illegible] robes et mouchoirs brodés, ainsi que de nouveaux tissus. [illegible]

CIGARETTES—Quelques boîtes de la marque La Florida, en magasin et à vendre par V. GUADRAS & Co.,
17 oct 15, rue de la Douane.

GENIEVRE DE HOLLANDE—5 pipes genièvre de Hollande (à vendre dans Rosen), dans les chais de la Douane, à vendre par
28oct A. COUTIN, 12, rue Bienville.

JULES BOULENGER,
102, rue de Chartres, (au premier.)

REÇU par le navire Clovis, du Havre, et à vendre par le soussigné:
Une belle collection grise de Muffon brochés No 9, 12 et 16
do do de dessins No 4 et garnitures de robe,
do do de satin uni de No 4 à 16,
do do de mousse noir No 3 à 18.
3av J. BOULENGER.

Conserves alimentaires.

EN débarquement du navire Golden Era, venant de Bordeaux:
500 boîtes petits pois,
500 do champignons, 200 do do de.
A vendre par DURTZE & IKEN,
19 mai encoignure Royale et Conti

Aux amateurs de pêche.

A VENDRE par Uriah A. Pollard & Co., le plus grand assortiment d'hameçons de véritable "Limerick," avec cuillères et autres. Aussi l'article nouveau dit "Gravitation." Lignes à pêcher en coton, chanvre et soie. Aussi un fort lot de bouchons flottants. En gros et en détail.
17 mai No 74, rue Canal, près Chartres

CIGARES de la Havane—150,000 cigares en débarquement de la goëlette J. J. Gittins, à vendre par B VALLS,
27 mai 96, rue du Camp

MAILLOT & SON,
No 134, rue des Magasins,

ONT à vendre en magasin à des prix les plus raisonnables,
300 barils brandy du pays
115 do genièvre do.
15 do Rum do.
Les marchandises ci-dessus dont les marques sont parfaitement connues, sont toujours garanties.
MAILLOT & SON,
Successeur de WERNER & MAILLOT,
26 nov 134, rue des Magasins.

J. B. PREAU. A. COUTURE, TH. CAPITAINE.
J. B. PREAU & Co.,
Négociants Commissionnaires.
No 33, rue Gravier.
NOUVELLE-ORLEANS

HABILLEMENTS D'ENFANS,
36, rue de Chartres.
MARCHANDISES NOUVELLES.

NOUS recevons par les derniers arrivages de France et du Nord, notre assortiment de confections d'été pour enfans et jeunes gens, sur lequel nous appelons l'attention des familles en général.
LAGAY & LECANU,
1er av 36 rue de Chartres.

VETEMENS D'HOMMES
Pour l'été.

LAGAY & LECANU, **36,** rue de Chartres, viennent de recevoir de France et du Nord, leur assortiment de **confections d'été** pour hommes, qu'ils offrent en vente à très bas prix.
1er av

VIN de champagne—25 paniers de 12 bouteilles champagne Bouzy, 10 do do 24 1/2 bouteilles do, en débarquement du navire Charlemagne, du Havre, et à vendre par V & E MAIGNAN,
27 mai 8, rue St Louis

CAPSULES—4 caisses capsules d'étain de 20,000 chaque pour bouteilles à vin et à liqueurs, en débarquement du navire Charlemagne et à vendre par V & E MAIGNAN,
27 mai 8, rue St Louis

CHAMPAGNE—10 paniers "Eel el-ch" en bouteilles et demi-bouteilles, en débarquement du navire Hebert, venant de New York, à vendre par
26 mai J. B. PREAU & Co, 31 et 33, rue Gravier

VIN EN ARRIVE—En débarquement du navire Golden Era, venant de Bordeaux:
300 caisses vin rouge Promis & Fils frères, à vendre par J. B. PREAU & Co.,
26 mai 31 et 33, rue Gravier

OMBRELLES françaises—[illegible] de toutes qualités, à vendre à bas prix par
MICHON & BARRAT,
26 avril 21, rue des Magasins

AVIS AUX TAILLEURS—Nous avons en magasin un grand assortiment de Coutil pour fil que nous vendrons à bas prix.
MICHON & BARRAT,
26 avril 21 rue des Magasins

BAREGES, Baréges 60 pièces de baréges extra riches à vendre au-dessous du coût de l'importation par MICHON & BARRAT,
19 avril 21 rue des Magasins

CHALY noir et mousseline noire de différentes qualités, à vendre à bas prix par
MICHON & BARRAT,
26 avril 21 rue des Magasins

EN débarquement du navire Ostrosthe de Liverpool—[illegible], à vendre par MICHON & BARRAT,
26 avril 21, rue des Magasins.

COUTIL écru—Deux caisses coutil fil écru, qualité supérieure, à vendre par MICHON & BARRAT,
26 avril 21, rue des Magasins

FUSTICS de première qualité, venant de Tampico, en débarquement et à vendre par
JUAN Y. de EGANA,
20mai 47, rue Bienville

DVERS—En débarquement du navire Charlemagne—100 paniers Champagne mousseux Ay cru, 100 caisses vin rouge, Y & L, 10 caisses Kirsch, 10 caisses Absinthe, à vendre par
20mai SOSTHENE THOMAS, 5, Gravier

BOTTES, SOULIERS ET CHAPEAUX.—Venant d'arriver et en débarquement des navires Andover, Robert J. Haddon, Cora et Orleans, Clarissa, Currier et Boston Light, des barques S. W. Lind, Hermina et du brick Mary Queen—Un assortiment général des articles ci-dessus, [illegible] à des termes libéraux par J. HOBBS & Co,
22 janv—10f 12 et 14, rue de la Douane.

SOSTHENE THOMAS, Importateur, à transporter ses bureaux No 5, rue Gravier 20mars

A VENDRE par le soussigné:
Une belle boîte à musique.
Une caisse carton toute pour doublage de navires
27 mai F. ROUMIEU

CHARBON de bois pulvérisé—20 tonneaux en débarquement de la goëlette E. A. James, venant de Philadelphie, à vendre par N. LAMBERT,
1 jn 21, rue des Magasins

Huile Extra! Huile Extra! Huile Extra!
400 Paniers de 12 bouteilles et 24 demi bouteilles toutes superfines, de Marseille Sec. En magasin et à vendre par
LANATA GARDOLFO & Co.
1m rue Jefferson, No 9 & 11

Compagnie de la Poudre du Hazard.
C. T. BUDDECKE & Co.
Agents, rue Tchoupitoulas, No. 100.

AYANT été nommés agents de cette grande manufacture, nous avons l'honneur d'annoncer au commerce que nous sommes maintenant prêts à remplir promptement tous les ordres qui nous seront donnés. [illegible]
C. T. BUDDECKE & Co
2 déc—1m 100, Tchoupitoulas

CHAMPAGNE—100 paniers champagne de la marque Ay à Avenay, en bouteilles et demi bouteilles, en débarquement des navires Ocean Home et Charlemagne, du Havre, et à vendre par
TH BAILLY BLANCHARD & Co,
3ju—10f 27, rue de la Vieille Levée

SARDINES A L'HUILE—100 demi boîtes sardines à l'huile, à vendre par
TH. BAILLY, BLANCHARD & Co.,
3ju—10f 27, rue de la Vieille Levée.

COGNACS—500 futailles des marques Pellevoisin, H Denys, Klaren et Jadon Laborré, en magasin dans la Douane, à vendre par
TH. BAILLY BLANCHARD & Co.,
8n—10f 27, rue de la Vieille Levée.

EN débarquement du navire Denmark, venant de Bordeaux—50 barriques Margaux Médoc, 300 caisses vin blanc Haut Sauterne, 600 do vin rouge de diverses marques, 75 quart-pipes Cognac Calamy, à vendre par JOS LANATA,
5 jn 11 rue Jefferson, et 12, rue Toulouse

EN douane et ayant droit au drawback—40 quarts pipes Cognac St. Brice, 100 barils Oporto de Bourgogne, 150 caisses absinthe suisse de Ed. Pernod, à vendre par JOS LANATA,
5 jn 11 rue Jefferson et 12 rue Toulouse

A VENDRE par le soussigné—100 damejeannes de 1, 2, 3 et 5 gallons JOSEPH LANATA,
5 jn 11 Jefferson, 12 Toulouse

EN magasin—250 caisses sardines en boîtes, demi-boîtes et quarts de boîtes, 5 0 caisses savon de Castille, 400 do vermouth Noilly du Noilly, à vendre par JOS LANATA,
5 jn 11 Jefferson, 12 Toulouse

CUISINES—CUISINES.
800 CUISINES, soit pour bois ou pour charbon, d'une grande variété de modèles et de grandeurs, depuis
$8 50 jusqu'à $250.00
AUSSI:
Cuisines de l'Ouest,
à deux foyers, n'ayant besoin d'aucune maçonnerie et fonctionnant parfaitement.
Ces cuisines sont recommandables pour leur solidité et pour l'économie du combustible.—A vendre à des prix réduits par E. NAUTRE & Co.,
5 ja 25, rue Condé.

GRATES POUR LES CHAMBRES—3000 Grates pour chambres, de toute grandeur et dimension, à vendre sur les consignes, qui en entreprennent la pose. E. NAUTRE & Co.,
5 jn 25, rue Condé

ACIER DE MILAN—20 boîtes acier de Milan, à vendre par BRUGUIERE & Co.,
1 mai 16, rue Bienville.

MARASCHINO—20 caisses de 2 douzaines chaque, véritable marasquin de Zara, à vendre par
28av A. COUTIN 12 rue Bienville.

PAPIERS PEINTS.
DELCROIX,
No 106, rue de Chartres,

VIENT de recevoir de France par les navires Ashland, Westmoreland, etc. etc, un vaste assortiment de papiers peints de tous genres.

M. DELCROIX revenant de France, a fait lui-même son choix dans les meilleures manufactures et a rapporté un assortiment de papiers peints aussi élégant que varié, qu'il peut offrir à des prix modiques.

Ses papiers de luxe se recommandent surtout par la beauté des dessins, la richesse des couleurs et leur nouveauté. Les personnes qui désirent avoir des papiers de salon ou dernier goût feront bien, avant d'acheter ailleurs, de visiter ces papiers.

Il vient également de recevoir par les mêmes navires des papiers des dessus et communs,—Papiers satins—Marbrés, Paysages, Textures Décors, Statues, Corniches, Piédestaux, Ciels de Lit, etc, etc, à vendre à des prix très bas pour le comptant.
28oct—8m DELCROIX, 106 rue de Chartres

Chocolat! Chocolat!
G. LAVIE.

5, rue St Charles, entre Canal et Commune.

POUR répondre à la demande d'un grand nombre de familles, G. LAVIE vient de recevoir un assortiment d'excellent Chocolat à la crème qu'il vendra par livres à un prix très raisonnable.
14avril

SALSEPAREILLE—Dans les chais de la Douane en magasin, droits payés, à vendre en lots à la convenance des acheteurs. J. M. CABALLERO,
5mai 26, Vieille Levée entre Douane et Bienville

FRANCO MORENO Jnr.
MARCHAND COMMISSIONNAIRE,
27
Importateur de Cigares, Sucre, Café, &c. &c. DE LA HAVANE.
3 avril No 24, Vieille Levée.

SALSEPAREILLE—En douane, en magasin, droits payés, en lots de une ou plusieurs balles, à la convenance des acheteurs, à vendre par
J. M. CABALLERO,
Juin 26, Vieille Levée, entre Douane et Bienville

AVIS.

MAD. P. J. DELFIT a notre procuration générale pendant l'absence de notre sœur Thesen.
Nouvelle-Orléans, 19 juin 1854.
12 jn—6 A. PAYA & Co.

SARDINES—10 caisses de demi boîtes chacune, de la marque Galbant, à vendre par
28av A. COUTIN 12, rue Bienville.

PORC et Bœuf salé—100 barils porc mess M. O. prime et mouvement, 600 barils bœuf mess, et bœuf prime, M. O., et 200 paniers bœuf fumé, provenant de langues, à vendre par
P. COOK & CO. 40, Poydras

SALAISONS de Bordeaux—50 caisses salaison, olives, câpres, anchois et cornichons, à vendre par
19 juin ANT. GIRAUD 44 Vieille Levée

SOUFFRE EN CANON—20 caisses ch[illegible] et sulfate, à vendre par G. VALTON & CO,
7 av 20, rue Tchoupitoulas.

VENTES A L'ENCAN.

Succession de Angelette Veuve Jean Pierre Bernard.
PAR J. A. BEARD & MAY, encanteurs.

LUNDI 4 [illegible] à l'heure de midi, le 27 juillet 1854, à l'Arcade de Banks, dans la rue des Magasins, Nouvelle-Orléans, en vertu et conformément à un ordre de l'Honorable Victor Burthe, juge de la Troisième Cour Judiciaire de la paroisse Jefferson, portant la date du 16 juin 1854, [illegible]:

1o—Le nègre SIDNEY (mulâtre) âgé de 40 ans, [illegible];
2o—FRANK ANDERSON, âgé d'environ 16 ans;
3o—JEFFERSON, dit JEFF GRIGG, âgé d'environ 18 ans.

Conditions—La moitié comptant, la balance à un an de crédit en billets endossés à la satisfaction de l'administrateur, [illegible].

Les actes de vente passeront devant [illegible] aux frais de l'acquéreur. [illegible]

Succession de Thomas Dwyer.—Vente pour du comptant d'une maison à Alger.
PAR J. A. BEARD & MAY, Encanteurs.

IL sera vendu à l'encan jeudi, 6 juillet 1854, à midi, à l'Arcade de Banks, rue des Magasins, Nlle-Orléans, en vertu et conformément à un ordre de l'Hon. D. Augustin, juge de la 2me Cour de District de la Nlle-Orléans, portant la date du 20 mai 1854, la propriété ci-après décrite, appartenant à la succession de Thomas Dwyer, décédé, savoir:

Un terrain situé à Alger, dans l'Ilet compris entre les rues Pierre, Alix, Barthélemy et Seguin. Ledit terrain mesure 23 pieds 3 lignes de face à la rue Pierre, sur une profondeur de façade de 127 pieds 10 pouces 4 lignes à la rue Barthélemy, formant l'encoignure desdites rues. Les bâtisses sont une maison en bois.

Conditions de la vente—Comptant.

L'acte de vente passé devant John Mollere, notaire public, aux frais de l'acquéreur. 3—12 Juil 6

AVIS JUDICIAIRES.

ETAT DE LA LOUISIANE—Quatrième Cour de District de la Nouvelle-Orléans.—Je certifie que le 19 juin 1854, jugement a été rendu dans l'affaire de H F. Menda contre R H. Randolph, dans les termes et chiffres suivants, savoir: No 7,888, H. F. Menda contre R. H. Randolph.

La Cour étant convaincue, par les témoignages, que les allégations renfermées dans la pétition du demandeur, sont pleinement prouvés et considérant la loi qui s'applique à cette affaire, il est ordonné et décrété qu'il y ait jugement de séparation de biens entre la demanderesse Harriet Fisk Menda, épouse de ladite et Harrison Randolph et le défendeur, son dit mari; que la communauté d'acquêts et de gains existant maintenant entre les parties soit dissoute; [illegible]

Jugement rendu le 19 juin 1854.
Jugement signé le 22 juin 1854.
(Signé) M. M. REYNOLDS, Juge.

En foi de quoi j'ai apposé ma signature et le sceau de la dite Cour, dans la ville de la Nouvelle-Orléans, ce 1er Juillet, dans l'année de Notre Seigneur mil huit cent cinquante quatre et la soixante-dix-huitième année de l'indépendance des E. Unis.

[L. S.]

JAS. B MUNTAGE,
Député greffier
3 juil—3m 30

No 802.—Succession de Jean Baptiste Bourcquet. Cour de Seconde District [illegible] pour la paroisse de Bernard.

AVIS est par le présent donné aux créanciers de la dite succession, et à toutes autres personnes, de faire opposition, d'avoir à déduire, dans les dix jours à dater de la présente publication, les raisons pour lesquelles le compte présenté par M. Villavaso, administrateur de ladite succession ne serait pas approuvé et le mobilier et le produit de la vente soit distribué conformément audit compte.

Par ordre de la Cour. Fs JORDA, Greffier.

BAGAGES DE SELLERIE
DE
Newark, N. J.

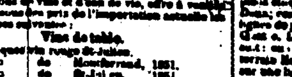

ANDREW G. BULL & Co, No 15, rue de Canal, Nouvelle-Orléans, entre les rues Camp et Magasins, manufacturiers et importateurs de sellerie en tout article dans ce genre, ont constamment en magasin un grand assortiment de selles, brides, martingales, malles de voyage, sacs, harnais et brides pour ce marché, [illegible].
[illegible] ANDREW G. BULL & Co

VENTE DE LINGERIE
AU PRIX COUTANT.
ADOLPHE BLAIN,
60, rue Royale.

A L'HONNEUR d'informer les dames qu'il vend au prix coutant son assortiment de **lingerie pour dames et enfants,** consistant en:

[illegible]
M. [illegible] robes de chambre brodées;
Robes en broderie anglaise et piqué, [illegible]
[illegible]
10 mars DAVID GOWANS & Co.
No 161, [illegible] rue du Canal

HARENGS et saumons d'Ecosse, venant d'être reçu par les navires Pollio Champion, venant de Glasgow:

500 barillets harengs Loftine d'Ecosse,
50 barillets saumons d'Ecosse en boîtes de fer-blanc,
Par le navire Golding Star, venant de Liverpool:
150 pots de Sauce de Cross & Blackwell,
20 do Sauce de Worcester, en bouteilles,
200 do [illegible]
500 Reading Cracknel Biscuits de Huntly & Palmer
[illegible]
10 mars DAVID GOWANS & Co.
No 161, [illegible] rue du Canal

VINS ET LIQUEURS DE CHOIX.

EAU-DE-VIE—Superbe des années 1798, 1798, 1812 et 1808; Godard de 1822, Otard, Dupuy et autres marchandises de différents prix et qualité.
Vins—Madère Old réserve, Pale pale, South Side et très Ovandeira, Sherry de Duff Gordon, de Harmony et Sevres, vieux Porto, Vin de Champagne. Crème de Rosé, Fleur de Sillery, Heidsieck et plusieurs autres marques de champagne. Vin de Bordeaux de toute qualité en barriques et en caisses.

Genièvre de Hollande, rum de la Jamaïque et de Sainte-Croix, whiskey d'Ecosse et d'Irlande, whiskey de Kentucky et Old Rye, fruits à l'eau-de-vie, liqueurs de toutes sortes. [illegible]

[illegible]
SEWELL T. TAYLOR,
1déc 13, rue Canal

DIVERS—200 caisses [illegible] à Co, 78 de vin Tokay, de; 23 do [illegible]; 150,000 cigares de la Havane, de différentes marques; 50 quarts cognac, Cusquet & Co, J A Guerin, en magasin et à vendre par
CHARLES CAVAROC,
Bienville

CHARLES H KELLS,
dentiste, No 160, rue du Canal,

[illegible] deuxième porte au-dessus de la Bourbon.—Pour les DENTS ARTIFICIELLES [illegible]

Le docteur Kells ne s'absentera pas de la ville pendant l'été. 24 juin—1 a

EN magasin et à vendre par le soussigné:
100 paniers [illegible]
[illegible]
6 boucauts de Maraschino,
F. ROUMIEU, 20, rue St Louis

HOUBLON—6 balles de première qualité, à vendre par A. BARLOW & Co.
9 juin 15 rue du Canal.

VIN ROUGE ET BLANC, en magasin et à vendre par le soussigné:
460 barriques vin rouge, 12 do vieux do,
12 barriques vin blanc,
20 1/4 dorgues diverses qualités, 10 1/2 do do do do,
11 barils Madère, 2 do Porto,
8 pipes genièvre de Hollande,
20 barriques vin de Sauterne, 10 barils vin blanc,
30 caisses vin de St-Julien, 145 caisses vin rouge,
45 caisses vin blanc, 20 do vermouth,
50 do liqueurs assorties, 100 damejeannes,
20 paniers à-tête, 10 de guignolet,
5 caisses fromage suisse.
10ja E. DESCHAMPS, 67, rue Condé.

LE soussigné vient d'être constamment sous la main portefeuilles de vins et d'eaux de vie, offre à vendre bien au-dessous des prix de l'importation actuelle les marchandises suivantes:

Vins de table.

30 barriques vin rouge St-Julien.
70 do do Montferrand, 1851.
30 do do St-Julien, 1851.

Bon vin de table.

25 barriques vin rouge Cantenac Bouscaut.
20 do do St-Emilion.
30 do do St-Julien 1er cru.
25 do do Pauillac Médoc 1846.

Vins fins supérieurs.

48	barriques	vin rouge	Château Margaux	1847.
20	do	do	Margaux Médoc,	1846.
25	do	do	Pauillac	1846.
24	do	do	veuve Massonet,	1846.
10	do	do	Bocca Canon,	1846.
25	do	do	Pauillac 1er cru,	1846.
20	do	do	Cantenac 1er cru,	1846.

Vins de table en caisses.

300 caisses vin rouge St-Julien 1er cru.
300 do do Pauillac Médoc 1846.
250 do do château Beychevelle 1846.
50 do do 24 demi bouteilles,
35 do do rouge Pauillac, 24 demi do.

Grands vins supérieurs.

25 caisses vin rouge château Latour.
12 do do château Beaumont Margaux.
20 do do château Margaux.
20 do do château Margaux, 24 bouteilles

Vins de Sauterne.

15 caisses vin de 12 bouteilles Johannisberg.
12 do do Cortons.

Eau de vie.

500 futailles, dans les chais de la douane, en 1/4, 1/2 et 1/8, des marques suivantes: Union Brand, Wm. Raymond, J. Lelevée, Martinez & Bie et etc, Palebrated Brandy Vine, Otard, Dupuy & Co, 1800 et 1848, et Otra Castillon, 1800 et 1818.

Rhum.

120 paniers de 12 bouteilles guignolet d'Anger.
20 do do 6 do do.
30 do do 100 bouteilles vides.
70 do do 1/2 do do.
100 paniers champagne Heidsick, Piper & Co.
20 jn A. CARRIERE, 25 Vieille Levée

Garantie avec sécurité
Manufacture de Plaqué
D'OR ET D'ARGENT.

Cuillères, [illegible] et toute espèce de couverts de tables, [illegible] etc.

102, RUE DE CHARTRES,
Près de Poydras [illegible]

C. ROUYER,

Galvaniseur, Doreur en Or, argenteur et bronzeur sur tous métaux.

Fait toute espèce de réparations, renoncé [illegible].

[illegible]

EN débarquement du navire Alvarado, venant de Marseille:
[illegible] caisses savon de Castille,
100 barils vin d'Oporto, à vendre par
20mai J. LANATA, 11, Jefferson, 12, Toulouse

VENTES A L'ENCAN.

[illegible]
PAR [illegible] MILLAN & Co.

[illegible]

GUERISON DES CANCERS

LE Dr PRAKNE a l'honneur d'annoncer aux [illegible]

[illegible]

Dr PRAKNE.

VENTES A L'ENCAN.

Vente sans réserve à deux maisons en briques.
PAR J GUINAULT, Encanteur.

IL sera vendu [illegible] lundi, 10 juillet 1854, à midi, à la rotonde [illegible]:

Un lot de terre mesurant 60 pieds 11 pouces de 5 lignes de face à la rue Montégut, entre les rues Casa-Calvo et Moreau, sur 127 pieds 6 pouces de profondeur, ensemble deux maisons, Nos 27 et 29, l'une [illegible], cuisine, chambre à domestiques, puits, latrines, &c. Ces deux maisons sont louées $[illegible] par mois.

Voir le plan à la Bourse

Conditions—L'acquéreur assumera le paiement d'un billet s'élevant à $1,188 [illegible] le 8 novembre 1854 et la balance 1/2 comptant et le reste à un crédit d'un an en billet endossé à satisfaction, portant hypothèque.

[illegible] $2,000 et la police [illegible]

Vente au comptant d'une maison en briques
Succession de feu P. F. Bonaprez.
PAR N. VIGNIE, encanteur.

EN vertu d'un ordre de l'honorable Troisième Cour de District de la Nouvelle-Orléans, il sera vendu en vente publique, je lundi [illegible] 1854 à midi, dans la rotonde de l'hôtel St Louis, pour le compte de ladite succession:

Un certain lot de terre situé dans l'Ilet borné par les rues Toulouse, Royal, Bourbon et St-Louis, mesurant au pied français 30 pieds de face à la rue Toulouse, sur une profondeur de 117 pieds. Ensemble une maison en briques à deux étages, Nos [illegible], consistant en magasin [illegible], quatre chambres, galerie dans la cour, cuisines en briques à deux étages, latrines, &c.

Conditions—comptant.

L'acte de vente passera devant O. D. Armas, notaire, aux frais de l'acquéreur.

F. Lebeau, syndic provisoire, &c vs. H. Dolph & al autres
PAR BONNEVAL & WILTZ

IL sera vendu à l'encan, [illegible] 1854, à [illegible] dans le [illegible] Orléans et Dauphine.—En vertu d'un ordre de l'honorable Directeur de la Quatrième Cour de District, de [illegible], et de [illegible], [illegible].

Le contenu d'un magasin de grocerie.

Conditions—Comptant. [illegible]

Meubles, Glaces, Pendules &c. venant de France et de l'Angleterre.
PAR BERNARD TURPIN, Encanteur.

MERCREDI 5 juillet 1854, à 10 heures A. M. [illegible] rue de Chartres et Levée, [illegible]

Tous les meubles d'un [illegible]

[illegible]

Un piano [illegible]

Conditions de la vente: comptant à la livraison.
[illegible]

MALADIE DE FOIE,
DYSPEPSIE
JAUNISSE.

Faiblesse nerveuse ou chronique. Maux de reins et toutes les maladies provenant du foie ou de l'estomac.

TELS QUE: Constipation, Hémorroïdes, Acreté du sang, Etourdissements, Aigreurs d'estomac, Nausées, Cardialgie, Dégoût pour la nourriture, [illegible].

Toutes ces maladies sont guéries
PAR LES CALMANTS AMERS ALLEMANDS DU Dr HOOFLAND.
LE Dr C. M. JACKSON,
No 120, rue Arch, Philadelphie.

[illegible]

J. WRIGHT & CO
No 151, rue de Chartres, N. O.
Agents pour la vente en gros.

AMER DE MORTIMORE
Pour la purification du sang.

PRIX .... UNE PIASTRE

CE précieux remède est purement végétal et préparé avec un soin qui a été efficace jusqu'ici au public. [illegible]

CALMER LES NERFS

POUR LA PURIFICATION DU SANG.

[illegible]

PRIX .... $1 la bouteille

à vendre par W. V. ALEXANDER & Co., Propriétaires,
No 20 Dey Street, (Astor House), New-York.

GUERISON DES RHUMATISMES
REMEDE DE MORTIMORE

[illegible]

J. WRIGHT & Co.
No 151, rue de Chartres, N. O.

E. MACPHERSON No 33, rue du Camp, N. O.

B. PRADAL,
Elève de Charrière Paris.
Fabricant d'instruments de chirurgie d'appareil orthopédiques.

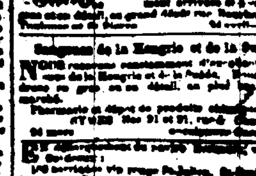

26, Rue Bourbon,

[illegible] pour le traitement du club-foot, [illegible].

INSTRUMENTS DE CHIRURGIE.

[illegible]

EN débarquement du navire Denmark, de Bordeaux:
50 barriques vin rouge Côte de Floirac.
30 do do do do Bellevue.
50 do blanc Haut [illegible].
100 do vin rouge St-Julien Médoc.
20 do fruits à l'eau de vie assortis.
20 do anis pour do
20 do prunes do
A vendre par NUMA LACOSTE,
7 av 147, rue Royale.

VINS DE [illegible]—
20 bar. [illegible] vin rouge Bordeaux.
A vendre par NUMA LACOSTE,
7ju 147, rue Royale

FRUITS AU JUS—
50 Jusqu à fruits au jus assortis, marque [illegible]
60 do do do do do [illegible]
40 do do do do do [illegible]
A vendre par NUMA LACOSTE,
7ja 147, rue Royale.

SARDINES A L'HUILE—
20 [illegible] sardines, de 20 boîtes [illegible]
20 do do do 1/2 do do do
20 do do do 1/4 do do do
A vendre par NUMA LACOSTE,
7ju 147, rue Royale

VINAIGRE [illegible] à vendre par NUMA LACOSTE,
7ju 147 rue Royale

VIN ROUGE—200 [illegible] vin rouge, en débarquement du navire Denmark, à vendre par R. CAMUZAC & Co
7ja 9 Vieille Levée.

VIN ROUGE—35 barriques vin rouge en débarquement du navire Denmark, venant de Bordeaux, à vendre par R. CAMUZAC & Co
7ja 20, Vieille Levée.

SUCRE DE LA HAVANE—14 [illegible] blanc, jaune et brut, en magasin et à vendre par R. CAMUZAC & Co,
6 ja 20, Vieille Levée.

COUTELLERIE FINE anglaise—Rasoirs de Wade & Butcher, [illegible] à vendre par C. CARRIERE,
6 ja Enc. Condé et Madison, et 116, Vieille Levée

EN débarquement du navire Mary Merrill, venant de Bordeaux:
10 quarts pipes eau-de-vie;
20 demijohns vin rouge;
10 [illegible] do do
A vendre par P. ROUMIEU,
Rue St-Louis, No 20

AVOINE—2,000 sacs avoine de St-Louis, première qualité en magasin et à vendre en lots à la convenance des acheteurs, par
F. A. GONZALES
3 fevr No 11, Front Levée, entre Douane et Bienville

TABAC [illegible] en [illegible], de première qualité, de Virginie, de Vuelta Abajo et de Cuba, [illegible] ANT. COSTA,
5 ja 18 rue de la Douane

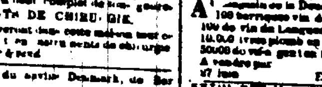

SANGSUES—SANGSUES.
L. PROVOST.
SUCCESSEUR DE M. ROSCOE,
Rue Bourbon 178, entre Toulouse et St-Pierre.
3000 SANGSUES Hongroises et Suédoises [illegible]

Sangsues de la Hongrie et de la Suède.

NOUS recevons constamment d'excellentes sangsues de la Hongrie et de la Suède. [illegible]

[illegible]

EN débarquement du navire [illegible], venant de Bordeaux:
[illegible] barriques vin rouge St-Julien, St-Emilion, St-Laurent et Château Médoc,
700 caisses vin rouge St-Estèphe et St-Julien [illegible], à vendre par Fco DE FUENTES & Co.
24, Vieille Levée

VENTES A L'ENCAN.

Famille d'esclaves.
PAR N. VIGNIE, Encanteur.

IL sera vendu [illegible] à midi, dans la rotonde de l'hôtel St-Louis:

[illegible] LOUY, et MARGUERITE, âgée d'environ 26 ans, excellente cuisinière et domestique de maison, avec ses deux enfants:
PHROSINE, âgée d'environ 6 ans, et JACQUES, âgé d'environ 4 ans.
Conditions—comptant. 29juin—6

Vente par ordre des Gardiens du port.
PAR BERNARD TURPIN, encanteur.

MERCREDI 5 juillet 1854, à 10 heures A M, il sera vendu à l'encan, au magasin No 20, rue de la Vieille-Levée, par ordre et sous l'inspection des gardiens du port, pour compte de qui il appartiendra:
15 balles gomme arabique.
Avariées sur la barque Jenny Lind, pendant son voyage de New-York à ce port. 3juil

S. V. Barrett & S V. Barrett & Co vs. leurs créanciers.
PAR BERNARD TURPIN, Encanteur.

VENDREDI, 14 juillet 1854, à 10 heures A M, il sera vendu à l'encan, au magasin No 20, rue de la Vieille-Levée, 1er District Nlle-Orléans, en vertu d'un ordre de l'honorable J. N. Lea, juge de la Seconde Cour de District de la ville de la Nlle-Orléans, daté 20 juin 1854 à midi adopté, les marchandises suivantes, abandonnées par lesdits insolvables à leurs créanciers, savoir: Tout le stock et meubles dans ledit magasin, comprenant un assortiment de vins de liqueurs, &c. &c.
Aussi—Avec le bail et l'Appareil de la distillerie et le bail dudit magasin, qui expirera le 31 octobre 1855.
Conditions—comptant. 3juil

PAR VINCENT & Co.

MARDI [illegible] juillet 1854, à [illegible], il sera vendu en vertu [illegible] d'un ordre de [illegible] Lea, juge de la Deuxième Cour de District, portant la date du 22 juin pour le compte de la succession de Jos. Bayon et Bernard,
Un lot d'outil et d'instruments de tonnelier.
Conditions—comptant. 1 juil—6m10

Pour le Havre—Le beau navire **ROBERT** capitaine [illegible], ayant la plus grande partie de son chargement engagé, partira promptement. Pour fret de 500 balles de coton ou passage, s'adresser au bord, premier district, ou à
H. V. BAXTER.
28 jn 45 rue [illegible]

[illegible]
E. J. HART & Co.
7 juin 7 [illegible]

Pour le Havre—Le beau navire à trois mâts **WILLIAM WHARTON**, capitaine Gates, ayant la plus grande partie de son chargement engagé, partira incessamment. Pour fret de 400 balles de coton, s'adresser à
H. V. BAXTER,
7 juin 20 rue [illegible]

Pour le Havre—Le beau navire **ATM R.**, [illegible], capitaine [illegible], ayant presque tout son chargement engagé, partira incessamment. Pour fret de 300 balles de coton ou passage, s'adresser à bord, premier district, ou à
H. V. BAXTER,
7 juin 20 rue [illegible]

Pour [illegible]—Le beau navire **MOUNT VERNON**, capitaine Lovejoy, ayant la plus grande partie de son chargement engagé, partira incessamment. Pour fret de 400 balles de coton ou passage, s'adresser à bord, 2d district, ou à H V BAXTER.
22 rue [illegible]

LIGNE DE STEAMERS
De Philadelphie et de Savannah, portant la malle des Etats.

STATE OF GEORGIA, port de 1250 ton. capt. Gordon Jr.
KEYSTONE STATE, 1500 tonneaux, capt. S. Marsh.

Quatre-vingt dix-huit voyages sans une seule déviation—100 milles sur la rivière Delaware—Deux ou trois jours en mer.
Jours de départ: Tous les 10 jours.

Départ de chaque port, comme suit:

STATE OF GEORGIA. De Sav.	De Philad.	KEYSTONE STATE. De Phil.	De Savannah.
2 février	1er février	2 février	1er février
[illegible]	[illegible]	[illegible]	[illegible]

Passage à la chambre $20—A l'entrepont réduit à $7. Les passagers pourront aller à New-York par les chars de 7 heures, des class, pour $4 50, en chambre de 1re classe pour $2.

Agents Philadelphie: HERON & MARTIN,
No 37 Walnut Wharves.
Agent à Savannah: C. A. L. LAMAR
22 mars

NEW-YORK.
LES STEAMERS
De la compagnie de steamers de la malle des Etats-Unis.

Pour New York, via le Havane, continueront à partir de ce port le 11 et le 26 de chaque mois, à 8 heures précises du matin, avec les malles du gouvernement pour le port ci-dessus.

Le 11, le steamer CRESCENT CITY,
Le 26 le steamer EMPIRE CITY.

Ces steamers ne relâchent pas à la Havane avec d'autres steamers de la Californie. [illegible]

Pour fret ou passage, s'adresser au bureau de la compagnie, 95, rue des Magasins à
JAMES R JENNINGS,
25 avril Agent

LIGNE DE LA MALLE DES ETATS-UNIS
Steamers de New York et de Savannah.
(deux hebdomadaire)

A dater du 13 mars les nouveaux et magnifiques steamers
FLORIDA, de port de 1800 ton. capt. R. W. Woodhull
ALABAMA, 1300 ton capt. C R. Schenck,
AUGUSTA, 1300 ton capt. T Lyons,
KNOXVILLE, 1300 ton capt. C E Ludlow.
Partiront de New-York et de Savannah tous les MERCREDIS et SAMEDIS.

Ces steamers comptent parmi les plus grands qui font les voyages de la côte; il n'y en a pas de plus rapides sur la Floride. Ils font le voyage en 50 ou 60 heures et sont commandés par des officiers habiles, prudents et expérimentés. C'est la route la plus agréable que peuvent prendre les voyageurs pour aller de Savannah à New York.

Chambres $25
Entrepont $8

PADELFORD, FAY & Co.,
Agents à Savannah.
SAML. L. MITCHILL,
Savannah, 14 mars 1854 13, Broadway, New York

CHARLES BYRNE,
Manufacturier d'objets de cuivre, tole et ferblanc,
ET MARCHAND DE
POELES, GRATES, BARRES DE GRATES, &c.
66 rue Tchoupitoulas, 66,

Tient constamment en main un assortiment complet de ferblanterie et d'articles en cuivre, poële, tuyaux de poêles, &c.
Les ordres exécutés avec promptitude, aux prix les plus raisonnables.
[illegible]

ON [illegible] de [illegible] à vendre [illegible]

VINS [illegible] à vendre par EUG ROCHEREAU & Co
[illegible]

MADERE [illegible] EUG ROCHEREAU & Co

SAUTERNE [illegible] à vendre par EUG ROCHEREAU & Co.

CHAMPAGNE [illegible] à vendre par EUG. ROCHEREAU & Co.

VERMOUTH—[illegible] EUG ROCHEREAU & Co.

SHERRY—[illegible] navire St. Louis, [illegible] à vendre par EUG ROCHEREAU & Co.

REÇU par le navire [illegible] du Havre, 800 [illegible]; 500 do [illegible]; 1000 do Sirop, 150 do [illegible], 600 do [illegible] pour marchandises [illegible] à vendre par F. CUSACHS,
27 juin Enc. Royale et St Philippe.

A VENDRE par le soussigné en débarquement du brick espagnol Merced:
30 quarts vin d'Oporto doux,
80 barriques vin catalan,
100 do vin Languedoc. F. CUSACHS,
27 ja Enc. Royale et St Philippe.

A [illegible] en Douane;
100 barriques vin de Catalogne qualité choisie,
100 do vin de Languedoc,
10,000 livres plomb en barres,
50,000 do vieux plomb en saumons,
A vendre par F. CUSACHS
27 juin Enc. Royale et St Philippe.

WHISKEY Monongahéla—[illegible] à vendre par E. J. HART & Co.,
27 ja 72, rue Tchoupitoulas

Parfumerie! Parfumerie!

REÇU par l'Ocean Home, du Havre—Un assortiment complet de parfumerie française des meilleures maisons de Paris, telles que:
Lubin, Guerlain, Société Hygiénique, Piver, Violet, Dubosquet, Vincent, Laboner, Weber, Pinaud, &c. &c.
Cosmétiques, savons extraits, crème aux limaçons, eau à moustaches, de Lubin.
Eau de Cologne, Vinaigre de Dubosquet Vincent.
[illegible] contre la chute des cheveux, de Weber,
[illegible] cold cream, Pommade, Philocome, eaux dentifrices, eaux de Paris, eaux de toilette, vinaigre, [illegible] savons, &c. LION & PINSARD,
7juin 66 et 68, rue Royale, enc. Bienville

Batteries Galvaniques.

C. DUHAMEL, opticien, 66, rue de Chartres, vient de recevoir 3 douzaines de batteries électro-Galvaniques, qu'il vendra à $7 et à $10 pièce.
Aussi une grande quantité de longues-vues de terre et de mer, et de microscopes.

200 JARRES à jus, de la contenance de 2 à 50 gallons, reçues de Marseille à vendre par
C. CARRIERE,
5ja Enc. Condé et Madison, et 116, Vieille Levée

R[illegible] de 2 à 6 gallons; un assortiment, à vendre par C. CARRIERE,
6ja Encoignure Condé et Madison

HAMEÇONS de la marque célèbre de Kirby, [illegible] 150 milliers numéros assortis, à vendre par C. CARRIERE,
6 ja 116, Vieille Levée

CLOUS coupés—300 barillets grandeurs assorties, à vendre par C. CARRIERE,
6ja 116 Vieille Levée

BALANCES à plateforme, pesant 1500 à 1800 livres, balances pour comptoirs, pesant 50 à 150 livres, à vendre par A. CARRIERE,
116, Vieille Levée

VERRERIE pour pharmacies—[illegible] de toutes sortes, à vendre par C. CARRIERE,
6 ja Encoignure Condé et Madison

COUVERTS plaqués sur argent d'Allemagne, cuillers à bouche, fourchettes, cuillers à soupe et à café, en assortiment complet à vendre par
C. CARRIERE,
6ja Encoignure Condé et Madison

GOBELETS pour baromètre—[illegible] 100 caisses, à vendre par
C. CARRIERE,
6 ja Encoignure Condé et Madison

A [illegible] POUR FUSILS—[illegible] à vendre par BERNARD TURPIN, 20, Vieille-Levée.

EN débarquement du navire Denmark, de Bordeaux:
[illegible] vin rouge St-Julien de 10 bouteilles;
[illegible] barriques vin rouge S. Médoc No 1;
[illegible]
EUG ROCHEREAU & Co.

CIGARES REGALIAS—[illegible] de Havane et [illegible] à vendre par LABORDE & XIQUES,
3j 37 rue de la Commune

Aux marchands de la campagne.

[illegible] rue de Chartres, [illegible]