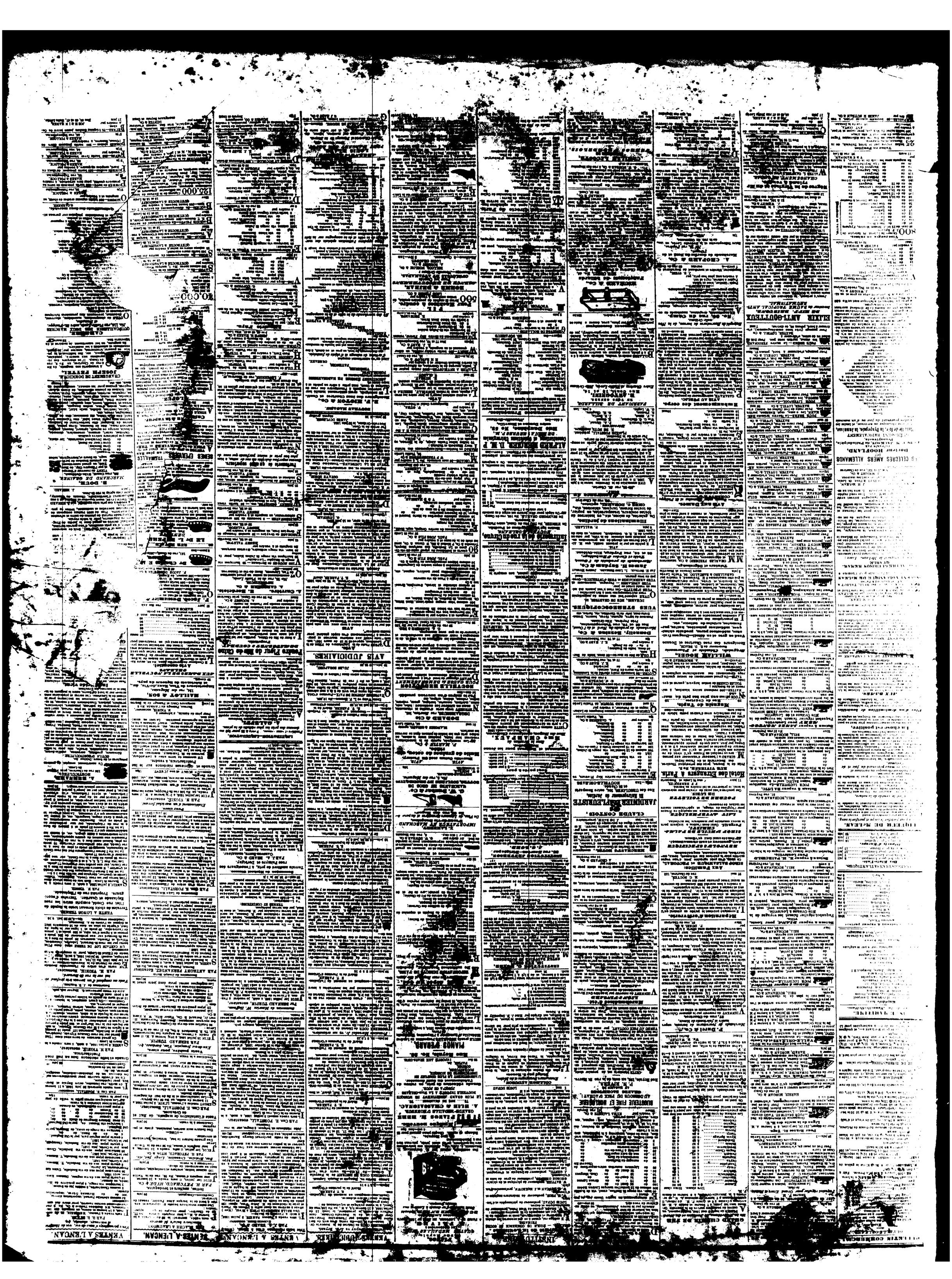

BULLETIN COMMERCIAL

NOUVELLE-ORLÉANS.

MOUVEMENT MARITIME.

Port de la Nouvelle-Orléans.

Expédiés hier.

PAQUEBOTS TRANSATLANTIQUES.

Des Etats-Unis.

Départs d'Europe.

LIQUEUR DE McLEAN.

Pour fortifier le corps et purifier le sang.

C'est le remède de la nature.

La chose est positive,

AUX DAMES.

Une préparation d'un goût délicieux

J H. McLEAN,

LES CELEBRES AMERS ALLEMANDS

du

Docteur HOOFLAND,

PRÉPARÉS PAR

le Dr C. M. JACKSON, de Philadelphie, Pennsylvanie,

GUÉRISSENT RADICALEMENT

Maladie de foie, la Dyspepsie, la Jaunisse, Débilité chronique ou nerveuse, et toutes les maladies provenant du foie ou d'un mauvais estomac.

J. WRIGHT & Co,

Nos 21 et 151, rue de Chartres

Vins rouges en caisses.

800 Caisses de 1/2 bout. St. Estephe de J. F. Ryqueu

46	caisses	de 12 bout.	Braam Mouton, Fyqnem	do
46	do	do	Haut Brion	do
116	do	do	Latour	do
70	do	do	Le Tite	do
52	do	do	Latour	do
17	do	do	Lafitte	do
26	do	do	Gucoure	do
56	do	do	Cos Destournel	do
150	do	do	Ducru Droulet & Gautier	
100	do	de 24½ bout.	do	do
100	do	de 12 bout.	Pauillac,	do
25	do	de 24½ bout.	do	do
50	do	de 12 bouteilles	Cantenac	do
80	do	de 12	do Margaux	do
250	do		de Pauillac de Basse frères	
156	do		do St-Estèphe	do
126	do		do Margaux	do
84	do		do Chs. Lagrange	do
15	do		do Margaux de Larrouda frères	
30	do		do Chs Beycheville do	

En magasin sous les clefs de la douane, à vendre par V & E MAIGNAN,

12 mars 20, rue St Lou

Tabac en Feuilles.

25 balles reçues par le brick Tallulah, de la Havane, et en magasin.

150 balles tabac en feuilles des différentes Vegas questionées du meilleur Vuelta Abajo.

300 balles tabac du Mexique, pour capes et tripes, à vendre par ANT. COSTA,

16 rue de la Douane.

Paquebot régulier pour Grand Ecore et Natchitoches.

Le magnifique bateau à vapeur DOCTOR BUFFINGTON (en remplacement du RAPIDES) neuf et magnifique, du marcheur, capitaine C. J. Barstow, partira mercredi, 30 du courant, à 5 heures P. M., pour Grand Ecore, Natchitoches, Alexandria, Cotile, St Maurice, Favers, Durand, Compton, Montgomery, Débarcadère de Gorton, Débarcadère de Barbin, Débarcadère de Norman, et tous les ports intermédiaires sur la Rivière Rouge, via les rivières Cane et Little.

Pour fret ou passage, s'adresser à bord ou à EATON & HENDERSON, encoignure Commune, Fulton et Nouvelle Levée

28 juin—1

Pour Brazos St. Yago.

Jour de départ, JEUDI, 1er juillet, à 8 heures A. M.

Ligne de la malle des E. U.

Compagnie de steamships du Sud—POUR BRAZOS ST. YAGO directement.—L'excellent steamship GEN. RUSK, capitaine Robert Smith, partira comme il est dit ci-dessus. Pour fret ou passage, ayant de beaux emmenagemens, s'adresser à bord ou à

HARRIS, MORGAN & Co, 57 rue du Camp

Les expéditeurs auront à se pourvoir de manifestes du steamer. 26 juin

Pour New-York via Key-West.

Jour de départ, DIMANCHE, 4 juillet, à 8 h. A. M.

L'excellent steamship TENNESSEE, de la malle des E. U., capt. Thos Forbes, partira comme il est dit ci-dessus, à heure précise. Pour fret ou passage (magnifiques emmenagements) s'adresser à HARRIS, MORGAN & Co,

28 juin No 57 rue du Camp

Paquebot régulier de la NOUVELLE-ORLÉANS et de Louisville.—Le steamboat à passagers PACIFIC, neuf, élégant et fin marcheur, sous le commandement du capitaine James K. Bell, partira les jours ci-après:

De la Nlle Orléans, samedi 5 juin, à 5 heures P M

Do mercredi, 23 juin, à 5 heu. P M

Do mardi 6 juillet, à 5 heures P M

Do jeudi 22 juillet, à 5 heures P M

Les passagers peuvent compter sur la régularité de ce bateau.

Pas de cabine considérée comme arrêtée si l'on ne paye d'avance.

On peut voir le plan de la chambre chez les agents. BELL, BUCHANAN & Co

4 juin 37, rue Poydras

Bateau à vapeur Woodford, POUR LOUISVILLE.—Paquebot régulier faisant les voyages de la Nouvelle-Orléans et Louisville.

Ce magnifique bateau neuf, capitaine James Arthur, partira pour Louisville et les ports intermédiaires, pendant la saison, comme suit:

Les passagers et les expéditeurs peuvent être assurés de la régularité de ce bateau.

BELL, BUCHANAN & Co, No 37, rue Poydras

Bateau à vapeur DIANA, pour Louisville.

Paquebot régulier faisant les voyages de la Nlle-Orléans à Louisville.

Ce magnifique bateau neuf, capt. Ed. T. Sturgeon, partira pour Louisville et les ports intermédiaires, pendant la saison, comme suit:

Partira de la N. Orléans, Samedi 26 juin à 5 h. P M

Do do Mardi, 13 juillet do

Do do Vendredi, 30 do

Les passagers et les expéditeurs pourront être assurés de la régularité de ce bateau.

Aucune chambre ne sera considérée retenue avant le paiement.

On peut voir le plan et retenir des chambres en s'adressant à BELL, BUCHANAN & Co

5 avril No 37, rue Poydras

Bateau à vapeur E. H. FAIRCHILD Pour Louisville.

Paquebot régulier faisant les voyages de la Nlle-Orléans à Louisville.

Ce nouveau et magnifique bateau, capitaine J. H. Faucett, partira pour Louisville et tous les ports intermédiaires durant toute la saison, comme suit:

Part. de la Nlle Orléans, Lundi 21 juin, à 5 heur. P M

Do do Lundi, 5 juillet do de

Do do Mercredi 21 juil. do do

Do do Samedi 7 août do de

Les passagers et les expéditeurs peuvent être assurés de la régularité de ce bateau.

BELL, BUCHANAN & Co

26 avril 37, rue Poydras

Bateau à vapeur BALTIC,

POUR LOUISVILLE—Le magnifique bateau BALTIC, neuf et fin marcheur, capitaine Chas H. Meekin, partira pour Louisville et tous les ports intermédiaires, pendant toute la saison, comme suit:

BELL, BUCHANAN & Co, No 37 rue Poydras

Bateau à vapeur JAMES MONTGOMERY pour Louisville.

Paquebot régulier faisant les voyages de la Nlle Orléans et de Louisville.

BELL, BUCHANAN & Co, 37, rue Poydras

Pour Louisville

Le nouveau et magnifique bateau à vapeur JOHN RAINE, capitaine Wm Underwood, partira pour Louisville et tous les ports intermédiaires, pendant toute la saison.

THOS. KEEFE, 25 rue Gravier

Pour les Attakapas, ... Plaquemines.

DARBY & TREMOULET, agents.

POUR GENES — La barque américaine MOUNT VERNON, 1re classe, capitaine ..., partira sous peu. Pour reste de fret, s'adr. à BAXTER, LOVELL & CO

POUR LIVERPOOL ET PASSAGE POUR LE HAVRE.—La magnifique navire américain W. H. PRESCOTT.

LIVERPOOL—Le navire américain GULF STREAM, 1re classe, capt. Higgins, partira sous peu. Pour reste de fret, s'adresser à

28 juin BAXTER, LOVELL & Co.

POUR LIVERPOOL—Le navire américain OLIVER MOSES, 1re classe, Capt. Otis, partira incessamment. Pour reste de fret, s'adresser à

16juin BAXTER, LOVELL & Co,

POUR GENES.—Le navire américain ARCOLE, 1re classe, Capt. Crafts, partira sous peu. Pour reste de fret, s'adresser à

16juin BAXTER, LOVELL & Co,

POUR ANVERS—Partant mardi, 22 juin—Le navire am. très fin voilier LOCHINVAR, capt. Cole, partira le jour ci-dessus nommé.

14ju BAXTER, LOVELL & Co

POUR LIVERPOOL—La barque américaine ROBERT, 1re classe, capt Carter, partira incessamment. Pour reste de fret, s'adresser à

27 mai BAXTER, LOVELL & Co

POUR BREME—Le navire brémois HERMANN, 1re classe, capt. Kuhlman, partira sous peu.

POUR LIVERPOOL—Le navire américain SENODA, 1re classe, capt. Mason, partira incessamment.

Pour Liverpool.—Le navire américain KATE DYER, 1re classe, capt. A. L. Dyer, partira sous peu.

Pour Liverpool—Le navire américain POCAHONTAS, 1re classe, capt. Woodsman, partira sous peu.

POUR BREME.—Le navire FERDINAND, 1re classe, partira sous peu.

BAXTER, LOVELL & Co

ELIXIR ANTI-GOUTTEUX

DE HIPP. BRIOUGNE,

Inventeur du BAUME TROPICAL ANTI-RHUMATISMAL.

J. WRIGHT & Co. 21 & 151, rue de Chartres

Nègres de la Virginie et du Maryland à vendre.

CHANGEMENT DE LOCAL.

GRAND CHEMIN DE FER

du Jackson et du Nord.

A partir de lundi 24 mai 1858, ... un convoi de passagers partira de la Nouvelle-Orléans tous les jours, à 7 heures et demie A. M. et arrivera à Canton à 8 et demie P. M. Au retour, il ...

	1ère classe.	2ème classe
Kenner	$0 40	$0 30
Frenier	1 00	0 70
Manchac	1 50	1 10
Ponchatoula	2 00	1 40
Tickfaw	2 40	1 60
Amite	2 80	2 00
Tangipahoe	3 20	2 25
Osyka	3 60	2 60
Magnolia	4 00	2 85
Summit	4 40	3 25
Bogue Chitto	5 00	3 55
Brookhaven	5 20	3 85
Bahala	6 00	4 25
Hazlehurst	6 40	4 45
Mysta Springs	6 40	4 75
Terry	7 00	5 00
Byrom	7 20	5 25
Jackson	7 20	5 50
Tugaloo	7 60	5 70
Calhoun	7 80	6 00
Canton	8 40	6 00

Les enfants de trois ans et au-dessous sont admis gratuitement; au-dessus de trois ans jusqu'à douze, ils paieront moitié prix.

On peut se procurer, s'adressant au chef de transport, des billets en paquets de vingt-cinq.

Les marchands, dont les familles demeurent sur la ligne de parcours du chemin, peuvent se procurer des billets, en paquets de vingt-cinq, pour leur usage personnel, à un prix réduit.

Le train de plaisir partira de la Nouvelle-Orléans le samedi à 5 h. P. M., arrivera à Magnolia à 10 h. 35 P. M.—quittera Magnolia à 5 30 A. M. le lundi, et arrivera à la Nouvelle-Orléans à 9 50 A. M.

Un convoi de fret partira de la Nouvelle-Orléans pour Canton le lundi, le mercredi et le vendredi à 7 h. et demie A. M. Au retour, il arrivera à la Nouvelle Orléans le mardi, le jeudi et le samedi à 4—15 P. M.

Le fret expédié de la ville, ces jours-là, doit être au dépôt à 3 h. P. M. la veille au départ du train.

Wm. M. WADLEY, Surint général.

31mai

P. Durel & Co.,

Marchands de fournitures de bureau, importateurs et fabricants de blancs,

37, rue de Chartres,

VIENNENT de recevoir par le steamer Cahawba, les ouvrages importants et utiles au commerce, ci-après énumérés:

Tables du change français, indiquant la valeur des francs et centimes en piastres et cents, les différens taux de change de $ 4 5/8 francs à 5 50 fr. par piastre, augmentant par 1/4 centimes, ainsi que la valeur au pair nominal de $ 23 1/2 et le taux établi par les Etats Unis pour le paiement des droits.

Tables du change sterling pour réduire la monnaie anglaise en monnaie américaine et la monnaie américaine en monnaie anglaise, du pair à 12 1/2 pr cent de prime.

Tarif des Etats Unis d'Ogden renfermant les tables de mesures, monnaies, poids, &c. étrangers, réduits à ceux des Etats-Unis.

Les ouvrages ci-dessus sont offerts à très bas prix par P. DUREL & Co,

26av 37, rue de Chartres

Réparation d'orfèvrerie.

LE soussigné prévient le public en général qu'il fait faire dans ses ateliers toute espèce de réparations de dorure, réargenture, bronze, et l'étamage par le galvanisme nouveau procédé découvert et perfectionné par lui. Les réparations de montres, pendules et chronomètres sont faites par un des meilleurs horlogers de la ville. Préparations de bijoux et remises à neuf de la vieille argenterie.

A vendre à bon marché 250 douzaines de couverts en métal blanc garantis pour dix ans.

M. C. BOUYER,

27 mai rue de Chartres, 153

Aux Familles:

SIROP BALSAMIQUE et PECTORAL,

Ce sirop, d'un goût agréable jouit d'une vogue méritée pour la guérison des rhumes, toux, catarrhes, enrouements, coqueluches.

REYNOLD'S SPECIFIQUE

Anti-goutteux et anti-rhumatismal.

Remède aussi doux qu'efficace.

SIROP D'HUILE DE PALMA-CHRISTI,

Purgatif. Celui dont l'action a toujours paru la mieux constatée par messieurs les médecins.

LAIT ANTEPHELIQUE.

Si avantageusement connu est employé en France pour l'hygiène du visage, et spécialement contre les taches de rousseur.

POUDRE DE TOILETTE DE LUBIN.

Ces poudres n'ont point de rivales pour entretenir le teint, le préserver et lui rendre sa beauté.

F F HENRIQUEZ,

11 janv encoignure des rues St Louis et Rempart

Hotel des Etrangers à Paris.

RUE VIVIENNE, No 3.

Près de la Bourse, près des principaux Théatres, des Boulevards et du Palais Royal.

M. GIRARD a l'honneur d'annoncer aux personnes se rendant en France qu'il vient de remettre son hôtel à neuf et qu'il est prêt à leur fournir de grandes et petites chambres à 2 et à 6 francs par jour, ainsi que de grands appartements.

Un Restaurant ouvert à toute heure, une excellente table d'hôte, des bains et des voitures sont annexés à l'hôtel.

Les bureaux du télégraphe se trouvent dans l'hôtel, les voyageurs pourront correspondre, avec la plus grande facilité, avec leurs familles, etc.

Garçons français et étrangers. On parle l'anglais et l'allemand.

Ne pas confondre avec d'autres petits hôtels de même nom.

Magasin de Tapis.

19..........Rue de Chartres..........19

NOUS offrons aux plus bas prix du marché:

NATTES—500 rouleaux nattes blanches, à carreaux et de fantaisie;

TOILES CIREES de toutes largeurs, genres et qualités;

TAPIS—Un grand assortiment de toutes qualités reçu directement des manufactures anglaises et américaines;

Couvertures de tables, dessous de tables paillassons, abat-jour, pour du comptant ou de bon papier.

19 avril—a A. BROUSSEAU & Co

WILLIAM ROGEL,

Droguiste, Chimiste et Pharmacien

Successeur de E. D. BEACH,

Encoignure des rues Chartres et Douane

Vend en gros et en détail—Drogues fraîches, médecines pures, produits chimiques, médecines patentées, huiles, parfumeries, articles de toilette, etc.

LES prescriptions des médecins recevront une attention personnelle et seront remplies avec soin et d'une manière tout à fait scientifique chaque pièce.

Les médecines pour navires, plantations et pour familles, seront livrées avec soin, et garanties fraîches et pures de tout mélange.

24 août—1 an

CIGARES Havane—Un assortiment de cigares de la Havane, de toutes dimensions, demi-Regalias, Cazadores, et Londres, des marques Meridia ..., la Ecsabia, et Globe, reçus dernièrement par la goëlette américaine S H. Townsend, à vendre par CABALLERO & BASUALDO, 36, Vieille Levée

3 juin entre Douane et Bienville

Teinture et Dégraissage.

MM. CHARLES FREDERIC & Cie, teinturiers et dégraisseurs, rue Condé, 68, ont l'honneur de prévenir leur clientèle et le public en général que pour faciliter les personnes du haut de la ville et pour répondre à la confiance dont on les a honorés jusqu'à ce jour, ils viennent d'ouvrir un nouveau magasin au No 147, de la rue de Chartres.

Avis aux Dames.

Corsets ... Mme FLANDRAIN, de Paris, corsetière des artistes des théâtres de la ville, invite les dames élégantes et de bon goût à se faire faire un de ses gracieux et magnifiques CORSETS, véritables conservateurs de la taille, dont la réputation est si grande à Paris.

EN débarquement du navire Orégon, venant de Bordeaux, et à vendre par G. Déchamps, rue St-Louis, No 21:

20 barriques vin rouge pour familles,

5 do vin blanc Haut Sauternes,

5½ barils do do do

10 caisses cassis,

10 caisses eau de vie,

10 caisses guignolet. 19mai

Embaumement des corps.

AVIS AU PUBLIC.

P. CASANAVE, entrepreneur de pompes funèbres, rue Marais, entre Douane et Bienville, No 27, 3me District, ayant acheté du Dr Holmes, de New-York, le privilège d'embaumer par son célèbre procédé, non-seulement dans la ville de la Nouvelle-Orléans et ses environs, mais aussi de l'entre côté du lac ...

Entrepôt de fournitures de bureau, de la Nouvelle-Orléans.

No. 66, rue du Camp.

A. CHOPARD & Co.

Marchands de denrées du Nord et de l'Ouest,

BIJOUTERIE FINE ET HORLOGERIE

AU-DESSOUS DU PRIX D'ACHAT!

GRANDES RECETTES

AU MAGASIN DE

P. N. RIVERA,

Rue Royale, 121, au coin de la rue St Pierre.

Marchandises d'été.

LION & PINARD

VIENNENT de recevoir par le navire Gulf Stream un assortiment de marchandises pour l'été.

—Articles pour dames.—

—Articles pour messieurs.—

LION & PINARD,

66 et 68 rue Royale

A CHOPARD & Co,

14 rue Poydras

MERCHANT'S HOTEL, encoignure des rues St Charles et Canal.

J. DE BAUN, propriétaire

CLAUDE CONTOIS,

JARDINIER FLEURISTE

Et Entrepreneur de Jardins,

Rue des URSULINES, 204, entre Rempart et St Claude.

26ja—1an NOUVELLE-ORLEANS

EN débarquement du navire May Flower, venant de Bordeaux:

A vendre par A. GARRIGUE & Co, 25, Vieille Levée

QUININE—2500 onces quinine française de Labarraque et de Pelletier, à vendre par

BERNARD TURPIN, 55 Vieille Levée

G. W. DUNBAR & Co,

SUCRE—30 boucauts sucre clarifié de la Louisiane; 100 barils sucre du Nord, écrasé; ... à vendre par E. J. HART & CO, 77 et 79, rue Tchoupitoulas.

HUILE de foie de morue—... à vendre par E. J. HART & CO, 77 et 79, rue Tchoupitoulas.

Donnelly, Bezzina & Co,

Marchands de produits du Nord et de l'Ouest,

Nos 68 et 70, rue Tchoupitoulas,

Près Poydras, Nlle-Orléans.

Pommes de terre, oignons, fèves, beurre, fromage, fruits secs, pois de la Caroline, riz, farine, etc

VUES STEREOSCOPIQUES.

DURAND, RUE DE CHARTRES, 54,

OUVRE aujourd'hui une caisse de magnifiques vues stéréoscopiques tout à fait nouvelles:

VUES D'EGYPTE—Ces vues n'ont jamais été mises en vente avant ce jour.

VUES ANGLAISES—Paysages, monuments et intérieurs.

VUES AMERICAINES et VUES d'INTERIEUR—Groupes de tous genres. 5mai

JAS H. SUYDAM. L. LEON SUYDAM. JOSEPH MURRAY

James H. Suydam & Co,

Marchands de produits de l'Ouest,

Toile et Cordes d'Emballage,

44 et 46, rue Poydras, Nlle-Orléans.

AVIS.

LE public est par le présent notifié, que M. Alfred Barrau est chargé de ma procuration pendant mon absence de la ville, par acte au rapport de M. E. G. Gottschalk, notaire, en date du 4 juin 1858.

5 juin P. WALLARD.

Illuminations de jardins,

De galeries, de salons, etc., en lanternes de toutes couleurs, transparentes, en papier, de toutes formes, turques, chinoises, etc.,

CHEZ C. DOMANGE, opticien,

68, rue de Chartres

Compagnie d'Assurance du Sud.

No 22, rue St. Charles.

A UNE assemblée de la Direction tenue le 3 juin 1858, il a été résolu, avec l'autorisation des actionnaires, qu'à partir du 1er juin courant le profit provenant des primes acquises sera également partagé entre les actionnaires.

PLACIDE FORSTALL, président.

E. DE BUYS, secrétaire.

Directeurs:

FABRICANT DE BILLARDS,

EN TOUS GENRES.

B. ANTOGNINI,

Rue Conti, 12 et 14,

Entre Chartres et Vieille Levée, Nlle-Orléans

BILLARDS neufs et vieux, billards carrés à 6 et à 8 pieds, avec dessus en marbre et en bois; billards à double emploi pour jouer indistinctement sur le même billard, la Poule et la Partie.

GENIEVRE DE HOLLANDE;

MECHANIC & Co.,

Fabricants de billards

INSTITUTION

Collège de la Louisiane.—ECOLE DE COMMERCE ET COURS PRIMAIRE.

LOUIS DUFAU, professeur de philosophie et d'histoire.

J. GENTIL, professeur de français et d'espagnol.

LOUIS DUFAU

COLLEGE AUDUBON,

Esplanade, entre Bourgogne et du Maine,

Dirigé par S. Rouen

L'ECOLE de ce collège comprend les Latin, le Grec, l'Espagnol, l'Allemand, ...

INSTITUTION JEFFERSON,

88, rue Bourbon—Dirigée par

J. C. ROND.

ALFRED MERCIER, D. M. P

Consultations, et Opérations Chirurgicales

DE MIDI A 3 HEURES P. M.,

Rue Dauphine, No 52,

entre Douane et Bienville,

4 déc—1an Nouvelle-Orléans

Assurances Françaises.

Infirmerie de la rue du Cirque,

NOUVELLE-ORLEANS,

Le Dr MERCIER pourra être consulté à l'Hôpital, de midi à une heure (excepté les dimanches.)

Chambres pour les malades ...

PIANOS,

QUATRE MEDAILLES D'OR

PLEYEL

PIANOS H. HERZ

GRANDE MEDAILLE D'HONNEUR.

A. ELIE & CHASSAIGNAC,

73.... RUE DE CHARTRES.... 73.

LE PLUS GRAND ASSORTIMENT DE MUSIQUE NOUVELLE IMPORTÉ A LA NLLE-ORLEANS JUSQU'A CE JOUR.

Grande réduction de prix, en raison de l'abaissement du droit d'entrée.

L'ASSORTIMENT LE PLUS COMPLET EN INSTRUMENTS DE MUSIQUE, FOURNITURES, CORDES, PAPIER, &c.

22 fev IMPORTÉ AUX ETATS-UNIS

Rue Royale, No. 23.

PIANOS D'ERARD,

Huile de graines de coton, clarifiée.

F. MARTIN & Co.

DODARD & Cie

NOUVELLE REDUCTION

POUR CAUSE de DEMENAGEMENT

G. W. Dunbar & Co

MARCHANDS EN GROS DE SOULIERS ET BRODEQUINS,

No. 5, rue du Magasin.

IMPORTATEUR ET MARCHAND

AVIS. AVIS.

PIL

Pour Machines à coudre.

500 livres de coton de première qualité, de toutes couleurs, à vendre par

BOSSE & DEJEAN,

Gouvernement de l'hôtel Washington.

VENTES JUDICIAIRES.

E. T. PARKER, Shérif de la paroisse d'Orléans

AVIS JUDICIAIRES.

NOUVEAU MAGASIN.

E. F. MICTON & Co.,

VENTES A L'ENCAN.

Très belle résidence d'été à Biloxi, (Miss.)

PAR J. A. BEARD & Co,

Succession de Maurice W. Hoffman.

Par BERNARD TURPIN, encanteur.

Succession de Michael Gleason.

Terrain amélioré de prix, à l'encoignure des rues Palmyre et Derbigny.

PAR J. A. BEARD & Co,

Parfumerie de qualité supérieure.

VENTES A L'ENCAN.

Bottes, souliers et brodequins.

PAR H. PEYCHAUD, HYDE & Co.

JEUDI 1er juillet, il sera vendu, à 10 heures, à leur magasin d'encan, No 26, rue de la Vieille Levée

100 caisses bottes, souliers et brodequins, comprenant un assortiment de choix.

Conditions à la vente. 30 juin

Bas, Bretelles, Cravattes, Linge fait, etc.

PAR H. PEYCHAUD, HYDE & Co.

Vente d'installation de magasin, de Bail et de Créances.

PAR CHS. E. FORSTALL, Encanteur.

Vente positive, pour clore,

Eau-de-vie française, Vins, Sardines, &c.

PAR BERNARD TURPIN,

Succession de Joseph Marin.

PAR ANTHONY FERNANDEZ, Encanteur

Succession de Luke Monahan.

PAR CHS. E. FORSTALL, Encanteur.

Pour clore.

Etablissement d'un maréchal ferrant.

PAR N. VIGNIE, encanteur.

Grande et délicieuse résidence sur le lac Pontchartrain, à vendre.

LIQUIDATION—LIQUIDATION.

Poudre Fleur de Riz de Chine

MAILLOT & SON,

124, rue des Magasins,

Importateurs de Vins, Eaux-de-Vie, &c., et fabricants de liqueurs du pays.

AUX DAMES DE LA NOUVELLE ORLEANS

Avis essentiel.

A. Carrière. E. Bordelais.

A. CARRIERE & Co,

P. Jacob Dussumier

Dr Charles E. ...

LE Dr L. ...

DENTISTE.

SEINES EPERVIERS TREMAILLES

Cafetières à la vapeur.

LOPEZ,

rue Chartres et Conti.

Chaudières anglaises à sucre.

40,000

125,000 Cigares de la Havane de toute les différentes grosseurs et les meilleures marques.

DUNTZE & Co,

encoignure Royale et Conti

VENTES A L'ENCAN.

Vente péremptoire d'eaux-de-vie, vin de Hongrie et vin rouge, absinthe, &c.

PAR R. B. SPIES.

PAR CHS. E. FORSTALL, encanteur

Grande et belle résidence face au rail road Pontchartrain.

PAR N. VIGNIE, encanteur,

Succession de J. B. Smithers.

Vente au comptant d'un terrain très profond situé sur la rue St-Bernard.

PAR N. VIGNIE, Encanteur,

VENTE A LONGS TERMES.

Terrains de choix formant toute la façade de l'îlet rue Condé, compris entre les rues Esplanade et Quartier. Terrains d'encoignure. Propriété rue de l'Esplanade.

PAR N. VIGNIE.

A. BERNARD,

HORTICULTEUR,

126 rue de Chartres, près la rue St-Louis.

OUTILS D'HORTICULTURE.

B. DOUR,

MARCHAND DE GRAINES,

26, rue Conti, Nlle-Orléans,

CHANGEMENT DE DOMICILE.

JOSEPH FEYTEL,

A transporté son magasin, du No 4 rue de Chartres, au No 9, rue du Camp.

CARRIERE,

QUINCAILLERIE DES DEUX MARCHES

No. 116, rue Vieille Levée, entre St.-Philippe et Ursulines,

Quincaillerie des deux marchés, C. CARRIERE.

OIGNONS—200 barils oignons créoles de choix, en magasin et à vendre par MARKS & POLLOCK,

21ja 66, rue Tchoupitoulas.

POMMES de terre—300 barils pommes de terre de première qualité, pour être expédiées, à vendre par MARKS & POLLOCK,

POMMES sèches—100 barils pommes desséchées du Nord, coupées en quatre, à vendre par MARKS & POLLOCK,

FEVES—200 barils fèves blanches de marine, à vendre par MARKS & POLLOCK,

POMMES sèches — 300 barils pommes sèches de l'Ouest, Reserve, à vendre par MARKS & POLLOCK,

BEURRE—75 fréquins beurre jaune extra de Goshen.

A vendre par JOS H & I N MARKS,

17 juin Nos 65, 66 et 67, Vieille Levée.