The New Orleans Bee

GIQUEL & JAMISON, 18, RUE DE CHARTRES,

VIENNENT de recevoir ... qu'ils offrent à vendre à bas prix: [illegible]

AUSSI: 150 pièces nattes ... blanche à 20 c. ... [illegible]

Toutes ces nattes sont de première qualité et des meilleures fabriques. GIQUEL & JAMISON, 18 rue de Chartres. 23 av

AVIS—AVIS—AVIS.

Mme Vve R. D. FANIS, encoignure Canal et Bourbon, a l'honneur d'annoncer aux dames de la Nouvelle-Orléans, que désireuse de se retirer des affaires, elle vendra son magnifique assortiment de marchandises à 30 pour cent de rabais ... [illegible]

Elle profite de la bonne occasion pour prier les dames d'avoir la bonté de venir régler leurs comptes dans le plus bref délai, car elle doit partir pour Paris dans six semaines. Vve R. D. FANIS. 18 av

Mme ROBERT,

No. 158, rue Royale, encoignure Toulouse,

A l'honneur d'informer les dames de la ville et de la campagne, qu'elle a en magasin un assortiment de Chapeaux de paille de toutes genres, et de haut goût, CAPOTES de crêpe, dentelles, &c., voiles dentelle noire, mantelets mousseline brodée, de noir, dentelles &c, dentelles noir de toutes espèces, ombrelles, rubans, fleurs, &c. qu'elle offre à vendre à des prix modérés.

—Aussi—

Un solde d'entredeux brodés, dents de scie, et une partie d'éventails de Paris, qu'elle offre à vendre à 50 pour cent de rabais pour de comptant. 5mai—1m

1853. SOURCES DE COOPER 1853

LE soussigné a pris l'entière direction des SOURCES DE COOPER et peut maintenant recevoir les voyageurs. Une nouvelle salle à manger a été construite, les chambres à coucher ont été enduites de plâtre, et meublées à neuf; en un mot l'établissement a été complètement réparé.

CINQ CENTS PERSONNES POURRONT FACILEMENT TROUVER À SE LOGER, et on n'en recevra pas plus que l'établissement ne le comporte.

Il n'y a pas d'endroit qui convienne davantage aux MALADES. Les médecins recommandent fortement ces Sources l'on ne saurait les cures merveilleuses qu'elles ont effectuées. On pourra connaître en s'adressant à l'établissement, les détails de plusieurs guérisons qui y ont été effectuées.

Les prix seront modérés et le propriétaire fera tous ses efforts pour rendre agréable aux voyageurs le séjour de son hôtel.

Le chemin de fer de Vicksburg, Jackson et Raymond transportera les passagers à Raymond et de là ils seront conduits à trois milles des Sources, par les DILIGENCES À QUATRE CHEVAUX de W. H. Smith.

On parcourt en moins de trois heures la distance de Vicksburg aux Sources. Les voyageurs pourront se procurer, au dépôt du chemin de fer, à Vicksburg, des billets pour toute la route de Vicksburg aux Sources.—Prix: $4 50. JOHN THATCHER.

MARCHANDISES SÈCHES, Encoignure Magazin et Commune.

LES soussignés ont maintenant en main et continueront à recevoir d'Europe et du Nord, un grand assortiment de marchandises sèches américaines et européennes, convenables pour le marché, et qu'ils offrent à vendre à des conditions avantageuses. Leur stock de marchandises sèches comprend les articles suivants:

COUVERTURES pour nègres, françaises et anglaises; COTON de Lowell ...; COTON blanc ...; LINSEYS et JEANS du Kentucky et de Glasgow; LINSEYS à carreaux pour domestiques; FLANELLES blanches, rouges et vertes; COTONNADE et DENIMS épaisse et légère pour habitation; MOUCHOIRS MADRAS ... pour négresses; SATINETS bleu, noir et mêlé; CALICOS, guinghams ...; CALICOS solides, ALPACCAS et bombazines anglais; ... chemises de coton, caleçons et GANTS anglais; ... MOUSSELINES SUISSES, à carreaux, blanches, en couleur et à dessins; TOILE D'IRLANDE; BRETELLES en ... ; PARAPLUIES en soie et coton. NORTH BROTHERS & Co. 18dec

P. LEVERRIER, 76, rue de Chartres, entre Conti et Bienville.

A l'honneur d'annoncer à MM. les Habitants et au Public en général, qu'il vient de recevoir par le navire Joseph Holmes, du Havre, un grand assortiment de SEINES de toutes dimensions, depuis 3 brasses jusqu'à 60 brasses, et qu'il est à même de satisfaire, pour toutes les grandeurs que l'on pourra désirer et la confection de ces sortes de filets. 6mai

P. LEVERRIER, 76, rue de Chartres, entre Conti et Bienville—Vient de recevoir par le navire Joseph Holmes, du Havre, et offre à vendre une petite quantité d'HUILE DE COLZA, épurée de première qualité, en estagnons de fer blanc. 6mai

HUILE arrivant du navire Empereur, venant du Havre. 100 estagnons de 5 gallons, 100 do de 3 gallons, 100 do de 2 do, 300 do de 1 gallon. A vendre par J. B. FRÉAU & Co., 31 et 33, rue Gravier. 14 av

BEURRE DE BRETAGNE—Reçu par le navire Marion, de Bordeaux—600 boîtes de beurre de Bretagne contenant 2, 4 et 5 livres, à vendre par DUNTZE & IKEN, Enc. Royale et Conti.

FRUITS au jus—30 caisses de fruits au jus, reçues par le navire Marion, de Bordeaux, à vendre par DUNTZE & IKEN, Enc. Royale et Conti

TRUFFES—50 boîtes de truffes en 1/2 1/4 et 1/8 boîtes reçues par le navire Marion, de Bordeaux, à vendre par DUNTZE & IKEN, Enc. Royale et Conti.

MOUTARDE française—20 caisses de Moutarde française, par le navire Marion, de Bordeaux, à vendre par DUNTZE & IKEN, Enc. Royale et Conti

CHOCOLAT français—Un grand assortiment de chocolat français, comme suit: Chocolat en poudre, Chocolat en gâteaux, Chocolat aux liqueurs, Chocolat aux pistaches, Pastilles glacées, etc. Reçu par le navire Marion, et à vendre par DUNTZE & IKEN, Enc. Royale et Conti

Foin, Maïs, Avoine et Son. Magasin vis-à-vis le dépôt du Rail Road Pontchartrain.

LE soussigné informe ses amis et le public qu'il tient constamment dans son magasin, No 5, rue des Champs Elysées, près la Levée, foin, maïs, avoine et son, qu'il vendra toujours à des prix modérés.

Les personnes qui expédient ces articles de la ville ou du lac par le rail-road sont priées de s'adresser au magasin ci-dessus où elles seront promptement servies et leurs marchandises emmagasinées et expédiées avec soin, sans frais de transport. THÉODORE BOUCHARD.

MAÏS créole—300 sacs maïs créole, jaune, petits grains, en magasin et à vendre par F. A. GONZALES, No 11 Front Levee

MAÏS blanc—1200 sacs maïs blanc de 1re qualité en magasin et à vendre par F A GONZALES, 11 Front Levee

MAÏS jaune—700 sacs maïs jaune de 1re qualité, en magasin et à vendre par F A GONZALES, 11, Front Levee

AVOINE de St Louis—1000 sacs avoine de Saint Louis, de première qualité, en magasin et à vendre par F A GONZALES, 11, Front Levee

FOIN de la Caroline—900 sacs foin de la Caroline, venant d'être reçus, en magasin et à vendre par F A GONZALES, 11, Front Levee

FOIN—200 balles foin en débarquement via à vis la station du chemin de fer de Pontchartrain, à vendre pour la convenance des acheteurs, par F A GONZALES, 11, Front Levee

PAPIERS PEINTS FRANÇAIS. DELCROIX—importateur.

No. 106, rue de Chartres, entre Conti et St Louis, APPELLE l'attention des entrepreneurs, propriétaires, &c., sur

Le grand assortiment de PAPIERS PEINTS,

qu'il vient de recevoir par les derniers arrivages de France. Ses dessins les plus nouveaux et des meilleures fabriques, pour maisons, cafés, salons, &c. Papier haut satin (dans Alva) papier glacé, sujets historiques, salle à manger, marbres, bois, statues, corniches, grisaille, devants de cheminée, petits satins, papiers communs, depuis 10 jusqu'à 25 cents.

Les personnes qui viendront examiner son stock s'assureront qu'elles ne pourront trouver mieux, ni surtout à meilleur marché. 6 sept—a

CONSULAT DE FRANCE.

AVIS MENSUEL.—Mai 1853.

SONT invitées à se présenter à ce consulat, pour affaires qui les intéressent, les personnes dont les noms suivent:

Ambard, Amable,	Hirtzlin, Jh. les époux,
Auboiron, George,	Heutrée, Victor,
Bizet, Arnaud,	Jadeau, Louis,
Pergeret, la dame veuve,	Leroq, Jean Jacques,
Dumont, instituteur,	Lagrange, Amédée, Mme veuve
Dumas, Aristide Joseph,	
Durel, Jean,	Leroy, Auguste,
Dumas, Jean-Marie,	Lutque, Marie Véronique
Estrem..., Adèle Mlle	Muller, Mme veuve
..., François,	Montmailler, Jacques,
Gautreau, Pierre Nicol.	May, Arnaud,
Gon...,	Mourain, Père,
Gangloff, Baptiste,	Ouzeet, Louis et Thomas,
Gemment, Mme Etienne	Petrelh Cony, Jean Marie,
Kobert, Leo Roche,	Susu, Auguste,
Hollemeyer, Joseph,	Sulpice,
Husband, Jean François Antoine	Serialet, Bertrand,
	Vigoureux, Pierre,
Hesse, Jean Germain,	Valomert, les époux.

La Chancellerie du Consulat de France, située rue Royale, No. 102, entre St. Louis et Conti, est ouverte tous les jours, de 10 heures du matin à 3 heures de l'après midi. 5 mai

Machine à coudre patentée, de Wilson.

CETTE nouvelle machine à coudre peut maintenant être vue, (par les pratiques) en pleine opération au magasin du soussigné, au-dessous de l'Hôtel St-Charles.

L'utilité de cette machine ayant été reconnue par des juges compétents et les fabricants du Nord, qui ont déclaré que c'était la meilleure machine à coudre qui ait jamais été inventée, le soussigné annonce au public et particulièrement aux planteurs qu'il est prêt à mettre les dites machines en parfait état et prêtes à fonctionner et montées sur du noyer noir, de l'acajou ou du bois de rose.

Ces machines sont d'une très grande utilité aux hôteliers et surtout aux planteurs, pour les vêtements de nègres. Elles travaillent également bien la toile fine, la mousseline, la soie ou la grosse laine, avec fil en soie, ou en coton—GROS OU FINS. Une personne qui aurait l'habitude de cette machine pourrait manufacturer plus de quarante pantalons de nègres par jour.

On remplira promptement les ordres qui viendront de l'étranger pour ces machines et on fera connaître en même temps la manière de s'en servir.

N. B.—Cette machine n'a aucun rapport avec l'ancienne machine à coudre de Wilson, patentée en 1850, et qui fonctionne à l'aide d'un levier et d'une navette. La machine que vend le soussigné ne contient aucune navette, mais fonctionne de la manière la plus simple, et la plus facile. JOSEPH MUFTY, Au-dessous de l'hôtel St-Charles. 15 av—6m

Meubles—Meubles—Meubles.

Le soussigné appelle l'attention des marchands, des planteurs et des marchands de la campagne en général à un grand assortiment bien choisi de Meubles, qu'il vendra à des prix bien au-dessous de ceux d'aucun marché de Nord. L'assortiment comprend: chaises en acajou et noyer, sofas, divans, ottomanes, tables de centre avec dessus en marbre, tables à jouer, armoires en acajou, bois de rose et noyer, bois de lit en acajou et noyer, sofas et bureaux avec dessus en marbre, toilettes avec dessus en marbre, grandes tables à manger, pendules, meubles en mahogany, traversins et oreillers de plume, ainsi qu'un grand assortiment de meubles ordinaires.

—AUSSI—

Un grand assortiment de tapis du dernier genre et tapis de Bruxelles; du ingrain trois plis, tapis superfins et ordinaires, toile cirée, nattes, laines, paillassons, cordages et glands.

Un fort lot de glaces françaises à cadre doré, corniches dorées, bordures et lisières de rideaux, tringles, &c.

Les marchands de Texas qui se trouvent en ce moment à la Nlle-Orléans, sont invités à venir examiner notre stock. On remplira avec promptitude les ordres des personnes de la campagne.

Les marchands de la ville et ... JOS. H. HUBBARD, No 66, rue du Cirque, encoignure Poydras... 8 janv—1an

CHAMPAGNE—50 paniers Crown & Star, à vendre par J. & J. TARDOS, 31, Vieille Levée. 2mai

RIZ de la Caroline—... tierçons de riz de la Caroline et de Georgie, à vendre par P. VALLÉ, 72, Magasins. 13 mai

500 BALLES de foin, à vendre par DAVIS & FRERE, ... 13 mai—6f

---

SCHENCK'S ANODYNE CHERRY EXPECTORANT. (Expectorant Anodin de Cerises)

CET excellent remède est recommandé en toute sûreté aux malades comme le meilleur spécifique pour la guérison de la TOUX, de l'ENROUEMENT, des BRONCHITES, de l'ASTHME, du CROUP, de la CONSOMPTION à la première période, et le SOULAGEMENT des malades alors même que la maladie a fait de grands progrès.

L'EXPECTORANT réunit les vertus du remède qui est, depuis longtemps, en grande réputation et d'un usage universel pour la guérison des maladies des poumons ... [illegible]

CORDIAL DE STABLER POUR LA DIARRHÉE.

Cette préparation agréable, composée d'après les règles de la Pharmacie et qui est connue depuis longtemps comme un excellent remède pour la diarrhée, la dyssenterie et autres maladies du système. Le CORDIAL est dispensé ... [illegible]

Les excellents remèdes dont il est question plus haut ont été introduits récemment, avec l'approbation d'un grand nombre de médecins, à Baltimore et dans d'autres villes, et ont obtenu le plus grand succès. ... [illegible]

Le Dr S. B. Martin écrit: "Je n'hésite pas à recommander votre CORDIAL POUR LA DIARRHÉE et votre EXPECTORANT ANODIN DE CERISES, etc."

Le Dr John Addison: "Je suis heureux d'ajouter ma recommandation à celles qui vous ont déjà été données en faveur de l'efficacité extraordinaire de votre Cordial pour la diarrhée et votre Expectorant. Je n'hésite pas à les recommander comme de précieux remèdes."

Le Dr R. A. Payne nous écrit qu'il a employé le "Cordial pour la diarrhée" et qu'il en a obtenu le meilleur résultat. Il croit que c'est le médecine le plus efficace qui ait été offerte aux malades.

Le Dr L. D. Handy: "J'ai administré votre EXPECTORANT ANODIN dans plusieurs cas de bronchite, le résultat a été des plus heureux. Je le recommande avec une entière confiance, car j'en ai vu l'éccacité effective."

Le Dr W. S. Love nous annonce qu'il a fait prendre l'EXPECTORANT à une dame ... [illegible]

VINGT-SEPT des marchands et habitants les mieux connus du Maryland, de la Virginie et de la Caroline du Nord qui vendent ou ont employé ... [illegible]

Les certificats ci-dessus, émanant de Médecins, de Pharmaciens haut placés et des Négociants les mieux connus du Nord, qui ont vendu ou ont employé ces remèdes, doivent engager les malades à faire l'essai de ces remèdes qui ressemblent si peu aux médicaments que les charlatans ont répandu jusqu'ici dans le public.

A vendre par les Pharmaciens et les marchands de la campagne en général.

E. H. STABLER & CO, Pharmaciens en gros, No 120, rue Pratt, Baltimore. Agents: J. WRIGHT & Co, 151, rue de Chartres, N. O. F. KALEGEN, Lafayette. 20mai—3fps

Chemin de fer de la Nouvelle-Orléans et de la Rivière aux Perles, et Compagnie de Navigation.

LES livres de souscription au capital de cette compagnie sont ouverts au bureau de la Compagnie de Navigation de la Nouvelle-Orléans, au No 50, rue St Charles, au bureau de G. De Fériet (magasin d'encans de N. Vignié, au coin de la rue Conti et du Passage de la Bourse), et au bureau de Wm. L. Cushing & Co, No 63, rue de la Commune. Ils resteront ouverts pendant quatre mois conformément à la charte. Par ordre du Conseil de Direction. WM. L. CUSHING & Co., Secrétaire pro temp. 11 fév—1m

Compagnie du Grand Chemin de Fer de la Nouvelle-Orléans, de Jackson et du Nord.

Nouvelle-Orléans, 21 avril 1853.

LES actionnaires qui ont donné avis de leur intention de réduire le montant de leurs souscriptions jusqu'à concurrence de leur quote-part de la taxe des chemins de fer des villes, recevront, sur présentation de leurs reçus de taxe à ce bureau, une somme égale au montant qu'ils auront payé à valoir sur leurs souscriptions. Si le montant n'excède pas ... remboursement se fera jusqu'à concurrence de cette quote part. JOHN CALHOUN, Secrétaire. 22 av

Prix Réduits. P. A. HEBRARD, 118, Rue Canal,

VOULANT réduire son stock de marchandises sèches avant son départ pour le Nord et l'Europe, vendra les articles qui suivent à des prix très réduits:

Broderie. Bandes brodées double et simple; broderie anglaise et française; festons et entre-deux mousseline et jaconas; dentelles; du coton; valenciennes; imitation do; dentelle noire grande largeur; bobinet noir brodé pour mantelets; chemisettes mousseline et jaconas brodées; cols et chemisettes brodés pour fillettes; cols crêpe noir; pèlerines mousseline et bobinet brodées, (article nouveau); mantelets dentelle noire; do mousseline suisse et organdis, brodés pour dames; pointes imitation dentelle; voilettes dentelle noire; do imitation dentelle.

Bonneterie. Mitaines et gants blanc, noir pour fillettes; gants soie blanc et couleur pour do; gants à mitaines blanc et d'Écosse pour do, gants et mitaines filet noir pour dames; do soie blanc, noir et couleur; do fil d'Écosse, do fil et coton; do fil blanc et paille; do pour hommes, soie, coton et fil. Bas coton blanc, écru, gris et fantaisie pour fillettes; do coton et fil d'Écosse. Bas soie noir pour dames; do brodé; do fil d'Écosse; do coton blanc, écru, gris, noir et couleur ardoise; do anglais et français, très grands. Un assortiment complet de chaussons coton, mérinos et fil d'Écosse pour hommes, enfants et cadets; chemises et caleçons tricotés.

Mouchoirs. Mouchoirs batiste ordinaire, fin et extra fin; do à bords; du brodé et à ourlet; do bords couleur; do cholet; du soie des Indes blanc; foulards soie et coton; mouchoirs Mock Madras, pucé, noir et couleur; do coton bleu. Cravates jaconat imprimé; do soie noir; do fantaisie; do satin royal, châles cachemire blanc, noir et couleur.

Etoffes pour Robes. Robes barège à volants; do organdie à do; do albanie, et bayadère; jaconat imprimé français et anglais; do à bordures; mousseline imprimée; lustrée imprimée; do noire, blanc et couleur; batiste unie et couleur; ... [illegible]

Toile. Toile pour chemises; do à draps 8/4, 10/4 et 12/4; do imprimée pour habillement d'enfants; do de Paris; bretagne; platine, estouplille; serviettes et nappes damassées; do unie; coutil à lit, blanc et couleur, toile à rideaux—Articles pour habitation.

Aussi. Cotonnade, denims, coton blanc et écru toute largeur; coton lowel; coutil à matelas; guings (coton); tapis à rideaux—Articles pour habitation. Véritable eau de Cologne de Jean Marie Farina. 12mai

CAFÉ Java—25 sacs en magasin et à vendre par BERNARD TURPIN, 20, Vieille Levée. 20 mai—6

CACAO—100 sacs cacao de Guayaquil, 1re qualité, à vendre par BERNARD TURPIN, 20, Vieille levée. 20 mai

PRUNES—60 caisses prunes en flacons de différentes grandeurs, à vendre par BERNARD TURPIN, 20, Vieille Levée. 20 mai

CAPSULES à fusil—6 caisses capsules F I & G D, canneléés et cannelées-fendues, à vendre par BERNARD TURPIN, 20, Vieille Levée. 20 mai

PAPIER pour fleurs artificielles—Une caisse papier couleurs assorties de la belle qualité, à vendre par BERNARD TURPIN, 20, Vieille Levée. 20 mai

A VENDRE en magasin par les soussignés: 30 barils Porto, 50 barriques vin rouge ordinaire, 70 barils whiskey Monongahela, Bourbon et Rye, 25 barils whiskey Tuscaloosa, 500 paniers anisette fine, 500 do, surfine, 500 paniers anisette superfine, 200 caisses Curaçao surfin et superfin, gd. modèle, 50 do do do do petit do. 150 do Marasquin surfin et superfin, 75 do Eau verte, 150 do Absinthe de diverses marques, 70 do Kirchenwasser do do, 190 do Liqueurs superfines, 200 do do surfines, 350 do. fines, 60 paniers Champagne de diverses marques, 75 caisses vin Muscat, 75 do Vermouth de la marque de L. Noilly, 375 do Vin rouge ordinaire, 80 do do do qualité supérieure, 200 do Fruits à l'eau-de-vie, 100 do Gérgeolet, &c., &c., &c. Madère, Brandy, Genièvre de Hollande, Sherry, Cognacs, Anisette, Movie, Bitters, Peppermint, par barils, pipes, demi-pipes, quarts de pipes, &c., &c. DARAN, LABICHE & Co., 45, Vieille Levée. 17 fév

A VENDRE à livrer par la Caroline Louise, capt. Williams, attendu de Bordeaux—47 caisses de 200 1/4 boîtes sardines, Cash & Martin. JOS. LANATA, 11 Jefferson, et No 12, rue Toulouse. 16 mai

EN magasin et à vendre par les soussignés—50 barils vin blanc, 25 caisses guignolet, 20 do absinthe Pernod, 1000 do vin rouge. LANATA, GANDOLFO & Co, 9 & 10, Jefferson. 16mai

RECEVANT reçus et à vendre par les soussignés—18 pipes vin de Tarragone, 10 demi pipes do do, 7 quarts do do do, 20 barriques vin rouge pour famille, 200 caisses vin muscat, 200 do olives, câpres et cornichons. LANATA, GANDOLFO & Co. 9 & 10, Jefferson. 16mai

EN magasin—10 caissons caisses limon, bergamotte et oranges, 52 caisses marasquin de Zara, 10 do eau verte, 25 balles amandes à coques tendres, 5 do do sans coques, 15 balles noisettes. A vendre par LANATA, GANDOLFO & Co. 9 & 10, Jefferson. 16mai

FROMAGE de Gruyère et absinthe de la marque bien connue de Yerna & Lecoultre, toujours en main et à vendre par S. THOMAS, 29, rue Natchez. 16 mai

VINS d'Oporto, de Madère et de Xérès. 50 barils vin d'Oporto, marque la Couronne, 10 barils Xérès pâle, 40 barils vin de Madère, 60 octaves dito, 10 barils Anis Mellado. En magasin et à vendre par S. THOMAS, 29, rue Natchez. 16 mai

A VENDRE et à livrer par le navire Louise Bliss, attendu de Bordeaux: 20 1/4 caisses St-Brice fine Champagne 1825. Seul agent, JOSEPH LANATA, 11, rue Jefferson, 12, Toulouse. 16 mai

EN magasin et à vendre—200 caisses permant à ... [illegible] ... de vieux vin blanc 1848. JOS. LANATA, 11, rue Jefferson, 12, Toulouse. 16mai

A VENDRE à livrer par le navire Jean Louis, attendu de Bordeaux: 60 barriques vin rouge St Estèphe et Pauillac Médoc; ... [illegible] JOS. LANATA. 16 mai

A VENDRE à livrer par le navire Perseverance, attendu de Bordeaux: 50 barriques St-Estèphe et Pauillac Médoc; 10 1/4 de pipe eau-de-vie St Brice Fine Champagne 1826, ... JOSEPH LANATA, No 11, Jefferson et 12, Toulouse.

BOTTES, souliers et Chapeaux ... [illegible] I. HOBBS & Co. No 12 et 14 rue de la Douane

EN MAGASIN; ... Colcother ... de Flandre, ... JOAN Y DE EGANA, 47, rue Bienville.

... jambons ... VOORHIES & Co, 15, rue Tchoupitoulas.

GUANO DU PÉROU. Importation directe des îles Chinchas. [illegible]

COGNAC James Morris—12 demi, 40 quarts et 28 octaves cognac James Morris, 1re preuve 1828, en Douane. Cognac Rasteau Charruyer—11 demi, 19 quarts et 14 octaves cognac, en Douane et à vendre par R. CAHUZAC & Co, 30, Vieille Levée. 21mai

VIN BLANC—80 caisses vin blanc, en magasin et à vendre par R. CAHUZAC & Co, 30, Vieille Levée. 21mai

LIQUEURS ASSORTIES—75 caisses liqueurs françaises superfines, en magasin et à vendre par R. CAHUZAC & Co, 30, Vieille Levée. 21mai

VIN ROUGE Haut-Talence &c—90 caisses vin rouge Haut-Talence, en magasin et à vendre par R. CAHUZAC & Co, 30, Vieille Levée. 21mai

HAUT BRION—120 caisses vin rouge Carder de Haut Brion, à vendre par R. CAHUZAC & Co, 30, Vieille Levée. 21mai

PRUNES SÈCHES—16 caisses prunes en bocaux, en magasin et à vendre par R. CAHUZAC & Co, 30, Vieille Levée. 21mai

VIN ROUGE—1900 caisses vin rouge St Julien et Margaux, en magasin et à vendre par R. CAHUZAC & Co, 30, Vieille Levée. 21mai

SUCRE de la Havane—380 caisses sucre blanc, jaune et brut, à vendre par R. CAHUZAC & Co, 30, Vieille Levée. 21mai

CHAMPAGNE—30 paniers, marque Heidsieck, en débarquement du navire Athens, venant du Havre, à vendre par R. CAHUZAC & Co, 30, Vieille Levée. 21mai

CONFITURES—10 caisses pâte et gelée, en débarquement de la goélette Edwin Dorsey, venant de la Havane, à vendre par R. CAHUZAC & Co, 30, Vieille Levée. 21mai

COGNAC—80 futailles cognac W. S. Fiqui, 4me preuve, en Douane, à vendre par R. CAHUZAC & Co, 30, Vieille Levée. 21mai

COGNAC M. Vauthier—7 demi, 23 quarts, 10 octaves cognac M. Vauthier, 1re preuve 1833, en Douane, à vendre par R. CAHUZAC & Co, 30, Vieille Levée. 21mai

SEL de Cadix—100 lastes de sel supérieur attendu journellement de Cadix par le navire Buenaventura, et à vendre par P. LONGIS & GRATIAA. 19 mai, 20 Douane

ARTICLES POUR PHARMACIE.

Tartre émétique cristallisé franc, Do do anglais, Nitrate d'argent fondu, do cristallisé, Phosphate de chaux, Chinoidine, Santonine, Piperine, Beurre d'antimoine, citrate de magnésie, Iodure de potassium, valérianate de quinine, Valérianate de zinc, hydro-ferrocyanate de quinine, Chlorure d'or, Iodure de soufre, do d'amidon, etc.

Divers. Poudre du Dr. Quesneville pour eau gazeuse forcée, Capsules de Raquin et de Mothes, Magnésie de Henry, copahine Mège, Sirop de Lamouroux, de Briant, de Nafé, de Calabasse, de digital, etc. Pilules de santé du Dr. Frank, do de Vallet, etc., Papier à cautère, pois d'Iris, à vendre par F. CUSACHS, 18 mai, Enc. Royale et St-Philippe.

Vins rouges pour famille.

155 BARRIQUES vin rouge St Julien Médoc 1847

66	do	do	St Emilion	1846
20	barriques vin rouge de St-Estèphe			1846
40	do	do	Margaux	1847
37	do	do	St-Christoly	1846
28	do	do	Haaquebie	1846
42	do	do	Pauillac	1846
33	do	do	Queyries, Macot	1846
31	do	do	Cantenac	1846
30	do	do	veuve Bachlot	1846
60	do	do	veuve Merman	1847
19	do	do	do	1846
21	do	do	do	1847
32	do	do	St-Laurent	1847
17	do	do	Boyer Cauar	1847
20	do	do	do	1846

En magasin et à vendre par A. CARRIÈRE, 29mars, 25 Vieille Levée.

GIN—35 pipes gin de Hollande, 1re qualité, 20 do do qualité très supérieure, en débarquement des navires Jfastein et Weicker et à vendre par A. CARRIÈRE, 22mars, 25, Vieille Levée.

VIN de Bourgogne—15 caisses de 12 bouteilles Volnay, qualité supérieure, en débarquement du navire Chs. Thompson, venant de Bordeaux, et à vendre par A. CARRIÈRE.

Au Magasin d'Ustensiles de Ménage, Rue Condé No 22, encoignure Madison.

FAÏENCE, PORCELAINE, VERRERIE, POTERIE, ARTICLES EN ETAIN, IDEM PLAQUÉS, LAMPES ET ACCESSOIRES, COUTELLERIE ANGLAISE, CUILLERS & FOURCHETTES, USTENSILES DE CUISINE, PORTES HUILLIERS, PLATEAUX, HUILE DE LARD, CAMPHINE, ALCOOL, &C., &C.

Emballage et livraison à domicile gratis. C. CARRERE, Rue Condé, Encoignure Madison. 29mars

No. 116, rue de la Vieille Levée, (Entre les deux Marchés.) C. CARRERE

VIENT de recevoir les articles suivants, lesquels sont offerts à des prix très réduits: **Fournitures de batisse;**—Peintures, couplets, crochets, poignets, verrous, serrures, loquets, vices, clous. **Outils pour charpentiers**—Galères, varloppes, rabots, moulures, scies, équerres, niveaux d'eau, vilbrequins, etc. **Coutellerie**—Couteaux de poche, razoirs, poignards, plumes métalliques, cuirs à razoirs, cartes à jouer, dominos, aiguilles, papier, etc. **Articles de chasse**—Fusils, plombs, capsules, couteaux de chasse, articles de pêche, poires à poudre, cordes de violon, lunettes, peignes, etc. 24déc

MARCHANDISES NOUVELLES Mme M. SCHELL,

Encoignure Hôpital et Vieille Levée, No 10.

MME SCHELL a l'honneur d'annoncer à ses amis et au public en général, qu'elle a reçu par les derniers arrivages des ports américains et étrangers, un assortiment complet de marchandises de fantaisie, telles que: Organdies riches imprimées, Organdies riches imprimées, avec bandes, Organdies riches imprimées, avec volants, Jaconats riches imprimés, Jaconats riches imprimés, avec bandes, Barèges riches imprimés solides, Manchettes, chemisettes, broderies, Ombrelles, mantelets, dentelles, chapeaux pour dames et enfants.

N. B. Venant d'être ouvertes: 3 caisses calico, garanti bon teint, à 10 cents la yarde.

Mme Schell est décidée à vendre ces marchandises à meilleure marché qu'aucune autre maison de la ville.

Les personnes qui ont besoin de marchandises sèches devraient venir examiner le stock. Tout le monde sera satisfait. 15mars—3m

EN magasin et à vendre—50 barriques vin St-Julien Médoc, 20 barriques vin ch. Haut Brion de J E Larrieu, 175 caisses do do do do, 75 do de Haut Preignac la Montagne do, 2 quarts et 1 octaves sherry, 20 caisses fromage têtes de maure, 2 tonneaux gruyère, véritable, 150 demi boîtes thon à l'huile, 400 demi boîtes foie d'oie et de canard truffés, 850 demi et 1000 quarts boîtes sardines Dedes & Co, 10 caisses cire à cacheter de Deffès & Co, à vendre par FAURES & NORMAN, 11 av, 23 et 25, rue Royale

ADOLPHE BLACHE, 66, rue Royale.

ASSORTIMENT complet de cravates d'été de toute espèce du dernier genre, telles que: Cols en mousseline brodée, Cravates foulards en soie légère, do par fil imprimées, do batiste blanche, brodées et unies, do batiste à Écosse fantaisie, &c. &c. 18av

EN magasin et à vendre par le soussigné: 15 barriques vieux vin de Bordeaux pr famille, 30 barriques bon ordinaire, 25 barils vin blanc, haut Sauterne, 60 caisses vieux vin Château Lafitte, Haut Brion, Château Margaux, 20 caisses fruits au jus, 10 barils Monongahela rye whiskey, 8 do old Bourbon do, 20 quarts madère, 10 do Port wine, Huile de Flagnac, absinthe, kirschwasser, cognac, rum de la Jamaïque, vieux madère en demijeannes, &c. CH. LASSICHERE, 26 avril, No 26, rue St Louis

QUINCAILLERIE AUX PRIX COUTANT, Pour du Comptant.

LE SOUSSIGNÉ, *En Liquidation, Offre à vendre au No 56, rue de la Levée, Entre St-Louis et Conti,* Son STOCK de QUINCAILLERIE, au prix coûtant, Pour du Comptant.

Les marchands de la ville et de la campagne sont priés de venir examiner l'assortiment.

F. A. LANAUX, 56, Rue de la Levée.

QUINCAILLERIE. Quincaillerie.

LES soussignés ont constamment en magasin et reçoivent par les arrivages d'Europe et du Nord, les articles suivants: [illegible] ... URIAH A. POLLARD & Co, 66, Canal, près de la rue de Chartres.

CAVES de ... JOS. H. HARRIS, 75 et 77, ...

VERMIFUGE CANADIEN DE WINER. Composé purement végétal. CONTRE LES VERS.

CE remède est infaillible, établi par l'expérience ... [illegible]

Le VERMIFUGE CANADIEN DE WINER. ... [illegible]

Ou pourrait offrir des milliers de certificats en faveur de ce remède; nous nous bornons aux suivants, qui démontrent la supériorité:

TÉMOIGNAGE DES MÉDECINS. Nous, soussignés, ayant fréquemment administré un médicament préparé par John Winer, de cette ville, désigné sous le nom de VERMIFUGE CANADIEN, et bien convaincus de son efficacité, le recommandons en toute confiance. B. O'REILLY, Licencié du C. R. des chirurgiens, en Irlande, &c. G. W. O'BRIEN, Membre du C. R. des chirurgiens, à Londres, &c.

Lettre du Rév. J. Flanagan, de Simbrook, C.W. ... JOHN FLANAGAN.

Les médecins emploient le Vermifuge de Winer, parce qu'ils ont reconnu que c'était une préparation purement végétale ... [illegible]

Le Vermifuge est préparé par John Winer, chimiste à Hamilton, Canada, et par John Winer & Co, No 63, Maiden Lane, à New-York, seuls propriétaires aux Etats-Unis.

Vendu en gros et en détail, aux prix de manufacture, par J. WRIGHT & Co, 151, rue de Chartres. 1 juin—1 an

AMER DE MORTIMORE Pour la purification du sang.

PRIX.......................UNE PIASTRE.

CE précieux remède, qui a opéré des guérisons miraculeuses ... [illegible]

CALMER LES NERFS. Les médecins les plus distingués le prescrivent comme le meilleur remède

POUR LA PURIFICATION DU SANG. Et une foule de personnes qui souffraient depuis longtemps de maladies produites par des habitudes sédentaires, par l'indigestion, ... [illegible]

La névralgie, les affections nerveuses, la dyspepsie ou l'indigestion, perte d'appétit, maux de tête nerveux, constipation, ... [illegible]

Ce remède est composé de plantes purement végétales: le goût en est agréable et il peut être pris sans danger par les femmes la plus délicate et même par un enfant.

PRIX..........$1 la bouteille.

A vendre par W. V. ALEXANDER & Co, Propriétaires, No 1, rue Barclay, (Astor House), New-York. Qu'on n'oublie pas que nous vendons en gros et en détail ce remède précieux et sûr, pour la

GUÉRISON DES RHUMATISMES.

Sous quelque forme qu'il se présente, qu'il soit inflammatoire, aigu ou chronique. Tel est le

REMÈDE DE MORTIMORE.

Qui est une composition végétale, un remède interne, préparé expressément pour le rhumatisme. ... [illegible]

J. WRIGHT & Co, No 151, rue de Chartres, N.O. Et par E. MACPHERSON, No 28, rue du Camp, N.O. 1fév—1an 3ps e o 6

AYER'S

CHERRY PECTORAL DE AYER.

DE TOUS LES REMÈDES inventés jusqu'aujourd'hui (et ils n'en trouve d'efficaces) il n'y en a pas un seul qui puisse être comparé à cette préparation. ... [illegible]

St-Johns, 8 mai 1851. J'ai employé, pendant cinq ans, votre CHERRY PECTORAL et je me suis assuré qu'il guérit radicalement le rhume et la toux auxquels nous sommes particulièrement sujets dans cette partie de l'Etat. ... J. J. BURTON, D. M. F. R. S.

Voyez ce que peut faire le CHERRY PECTORAL sur une constitution délabrée:

Sudbury, 24 janvier 1851. Dr. Ayer.—En juillet dernier j'eus une violente attaque de diarrhée ... [illegible] WILLIAM W. SMITH

Washington, Pensylvanie, 12 avril 1848. Monsieur ... [illegible] JOHN J. CLARKE, Curé de l'église St-Pierre.

Nous ne saurions produire de meilleurs témoignages, si ce n'est le résultat qu'on obtient toutes les fois qu'on emploie ce spécifique.

Préparé et vendu par JAMES C. AYER, Chimiste, Lowell, Etat du Massachusetts. A vendre par J. WRIGHT & CO, 151, rue de Chartres, Agents pour la vente en gros et en détail. Et par les pharmaciens en général. 16mars—3m3fps

MALADIE DE FOIE, DYSPEPSIE, JAUNISSE.

FAIBLESSE CHRONIQUE OU NERVEUSE, MALADIE DE L'AINE ET TOUTES LES MALADIES PROVENANT DES DÉSORDRES DU FOIE ET DE L'ESTOMAC.

TELLES que constipation, hémorroïdes, étourdissements, aigreurs à l'estomac, nausées, cardialgies, dégoûts pour la nourriture, poids à l'estomac, rapports, maux d'estomac, vertiges, respiration brève et difficile, maux de cœur, suffocations dans une position horizontale, faiblesse de la vue, taies, fièvre et maux de tête, manque de transpiration, jaunisse, points de côté, maux de reins, de poitrine et douleurs aux membres, sensation de chaleur, inquiétudes imaginaires et grande dépression d'esprit.

Les maladies ci-dessus pourront être guéries d'une manière efficace par les

Célèbres Amers Allemands du Dr. HOOFLAND, *préparés par le* **Dr. C. M. JACKSON,** *No 120, rue Arch, Philadelphie.*

L'influence de ces Amers sur les maladies ci-dessus n'est pas surpassée, et toutefois elle est égalée, par aucune préparation aux Etats-Unis. ... [illegible]

M. J. G. Moore, éditeur du DAILY NEWS, s'exprimait ainsi le 31 octobre: ... [illegible]

1000 Boîtes attendues par le navire J. H. Cooper. C'est la meilleure qualité de biscuits qui ait été importée jusqu'ici sur ce marché. A vendre par les agents, DAVID GOWANS & Co., 97, rue du Canal et sous le Odd Fellows Hall. Et aux mêmes prix, par MM. W. G. Raymond, E. J. Hart, & Co. ... 3 mai

Biscuits cracknell, de Huntley & Palmers.

Lot de grande valeur à vendre.

LE soussigné offre à vendre dans le faubourg Livaudais, ... [illegible] EUG. ROCHEREAU & Co, 17 et 19, rue St Louis

NATTES—NATTES.

P. M. MALLARD & Co, 68, rue Royale,

OFFRENT en vente un fort stock de nattes ... [illegible] P. MALLARD & Co.

MAGASIN DE TAPIS, No 152, rue de Chartres.

PAILLASSONS—850 paillassons de 4/4, 5/4 et 6/4, ... [illegible] A. BROUSSEAU & Co.

ESSENCE DE GINGEMBRE de la Jamaïque, DE F. BROWN. [illegible] ... J. WRIGHT & Co 151, rue de Chartres. 11 déc—1a

FLUIDE MAGIQUE DE WILSON, Pour Blanchissage, à 50 cts. le Gallon.

CE Fluide peut être employé soit avec l'eau de pluie, du fleuve ou du puits. ... [illegible]

VINS en barriques—80 barriques vin Margaux et St Estèphe, en débarquement du navire Alma, venant de Bordeaux, à vendre par J. & J. TARDOS, 31, Vieille Levée. 18mai

VINS de Port, Burgundy, Port et Xérès: ... [illegible] P. LONGIS & GRATIAA, No 20 rue de la Douane. 17mai

---

VENTES JUDICIAIRES

[illegible] JAMES F. FREERET, Shérif de la paroisse d'Orléans.

CINQUIÈME Cour de District de la Nouvelle-Orléans—No 6371—... [illegible] JAMES F. FREERET, Shérif de la paroisse d'Orléans. 15mai—24,8,15

QUATRIÈME Cour de District de la Nouvelle-Orléans—No 5497—... [illegible] JAMES F. FREERET, Shérif de la paroisse d'Orléans. 4 mai—12,24,17

CINQUIÈME Cour de District de la Nouvelle-Orléans—No 6394—... [illegible] JAMES F. FREERET, Shérif de la paroisse d'Orléans. 14mai—24,8,15

CINQUIÈME Cour de District de la Nouvelle-Orléans—No 6,343—... Un Cheval bai, Un buggy, et harnais. Sauf dans l'affaire et du ... JAMES F. FREERET, Shérif de la paroisse d'Orléans. 13mai—12,21,24

AVIS JUDICIAIRES.

Succession de J. W. Morris.

DEUXIÈME Cour de District de la Nouvelle-Orléans.—Avis est par le présent donné aux créanciers de la susdite succession et à toutes autres personnes que cela peut concerner, d'avoir à déduire sous dix jours à dater de la présente publication, les raisons pour lesquelles le compte présenté par James V. Linney, curateur de ladite succession, ne serait point approuvé et homologué, et les fonds entre ses mains répartis conformément au dit compte. Par ordre de la Cour. A. J. VILLERE, Dép. greffier. 24 mai—3en10

Succession de Charles McMillan.

DEUXIÈME Cour de District de la Nouvelle-Orléans—Avis est par le présent donné aux créanciers de la susdite succession ... A. J. VILLERE, Député Greffier. 24 mai—3en10

ÉTAT de la Louisiane—Troisième Cour de District de la Nouvelle-Orléans No 5403—Joseph Dorsley vs ses créanciers.—... [illegible] Par ordre de la Cour. Bureau du greffier, Nlle Orléans, le 2 mai 1853, LOUIS R. COURTIN, Dép greffier. 5 mai—3en10

Succession de Patrick McManus.

DEUXIÈME Cour de District de Nouvelle-Orléans—Avis est par le présent donné aux créanciers ... A. J. VILLERE, Député greffier. 20 mai—3en10

Succession de veuve Simon Cucullu—No 5,524.

DEUXIÈME Cour de District de la Nouvelle-Orléans—Avis est par le présent donné aux créanciers ... A. J. VILLERE, Député Greffier. 20 mai—3en10

Succession de Wm McKean.

DEUXIÈME Cour de District de la Nouvelle-Orléans—Avis est par le présent donné aux créanciers ... T. Hipp, exécuteur testamentaire ... A. J. VILLERE, Dép. Greffier. 20mai—3en10

DEUXIÈME Cour de District de la Nouvelle-Orléans—Attendu que G. W. Denton a présenté une pétition à la Cour à l'effet d'obtenir les lettres de curatelle à la succession vacante de feu Wm H. Harford, décédé intestat—avis est par le présent donné à tous ceux que cela peut concerner, d'avoir à déduire sous dix jours, les raisons pour lesquelles il ne serait pas fait droit à ladite pétition. Par ordre de la Cour. A. J. VILLERE, Député Greffier. 20mai—3en10

Bureau de l'Exécutif,

Bâton-Rouge, 13 mai 1853.

ATTENDU que Emile Wiltz, exannotateur des hypothèques de la paroisse d'Orléans, s'est aujourd'hui adressé à moi pour la cancellation du bond suivant, savoir: un bond pour la somme de quarante mille piastres, signé par ledit Emile Wiltz, comme principal, le 27 janvier 1851, ainsi que les personnes suivantes comme sécurités pour le montant placé en face du nom de chacune d'elles, savoir:

J. B. D. Volain, pour la somme de cinq mille piastres,—$5000;
Jean Commuay, pour la somme de cinq mille piastres,—$5000;
Victor Reint, pour la somme de cinq mille piastres,—$5000;
Césaire Olivier, pour la somme de cinq mille piastres,—$5000;
Henry Duret, pour la somme de cinq mille piastres,—$5000;
Louis Davignaud, pour la somme de cinq mille piastres,—$5000;
Robert Kerr, pour la somme de cinq mille piastres,—$5000;
Auguste Braslé, pour la somme de trois mille piastres,—$3000;
Chéri Lange, pour la somme de deux mille piastres,—$2000.

Conséquemment, le but de la présente proclamation est de donner avis à toutes personnes que cela peut intéresser de déduire, au bureau du secrétaire d'Etat, dans les quatre-vingt-dix jours qui suivront la dernière publication de la présente proclamation, les raisons pour lesquelles le bond ne serait pas cancellé et annulé.

Donné sous ma signature et le sceau de l'Etat, à Bâton-Rouge, ce douzième jour de mai dans l'année de Notre Seigneur 1853, et la soixante-dix-septième année de l'Indépendance des Etats-Unis d'Amérique. Par le Gouverneur, P. O. HEBERT. ANDREW S. HERRON, secrétaire d'Etat. 20 mai—30

Sirops Parfumés.

JOHN WINÇON, No 55, RUE DE LA VIEILLE LEVÉE, prévient les habitants de la ville et de la campagne qu'ils trouveront chez lui un assortiment de sirops au jus d'ananas, de groseilles, de fraises, de framboises, de mûres, de salsepareille, d'orgeat, de gomme, de citron, de limon, de vanille, de grenadines, etc., etc. Tous ces sirops sont garantis de première qualité, et se vendent en gallon, ou à la douzaine, à des conditions libérales. 26 avril

---

VENTES A L'ENCAN.

PAR J. B. BLACHE & Co. MERCREDI, 25 courant, à 10 heures du matin ... [illegible]

Vin de Champagne. PAR BERNARD TURPIN. MERCREDI, 25 mai 1853, à cinq heures, il sera vendu à l'encan, sur la Levée ... [illegible]

PAR BEARD & MAY, encanteurs. [illegible]

PAR MORPHY & NEVIUS. MERCREDI, ... [illegible]

Riz—Riz. PAR MORPHY & NEVIUS. MERCREDI, 25 courant, à 10 heures du matin, il sera vendu pour le compte de qui que ce soit, à l'entrepôt de Geo. S. Baird, rue Front ... 25 boucauts de riz légèrement avarié. Conditions—Comptant. 21mai

J. A. POLLARD. G. W. POLLARD. ALF. DOUSSET. URIAH A. POLLARD & Co, No 76, rue du Canal, entre Chartres et Levée, NOUVELLE-ORLÉANS. IMPORTATEURS DE QUINCAILLERIE, *Parfumerie, Droguerie, Jouets,* *Peignes, Articles de Fantaisie.* Les marchands de la Ville et de la Campagne sont invités à venir examiner leur assortiment, avant de faire leurs achats ailleurs. 20oct—1an comp.

CHAPEAUX—Un magnifique assortiment de chapeaux de paille, Leghorn, Mayer et Moleskine, de toutes couleurs, en magasin et à vendre par G. W. DUBBAS, 5, rue des Magasins. 23 av

DREZ, MANUFACTURE DE CHAPEAUX.

LE soussigné vient de recevoir de Paris un complet assortiment de chapeaux de tous genres. Chapeaux de soie de toutes qualités, do de feutre, castor, noirs et gris, do de castor noirs et gris, do feutre castor gris et souple, do de souple do do et noirs, do paille Italie, Cubeary, Campêche, Panama fins et intérieurs, do fantaisie pour enfants. Casquettes drap, velours, etc. Calottes de satin velours et velours brodées or. Toutes espèces de chapeaux seront toujours faits sur ordre ou petit de nos pratiques et mis à la mesure exacte de sa tête au moyen du conformateur. DREZ, 57, Exchange Alley, et 67, Chartres. 10mai

Cigares de la Havane.

EN magasin et en débarquement du brick Mary Elizabeth—Un assortiment de choix des marques suivantes: Figaro, Sevillana, Orleans, J. S. Carbajal, Gutierrez, Bellas Artes, Osmila, Excelsior, Esperanza, Consumo ..., El Presidente, Fontica, Novedad, &c. &c., Conchas, Regalias, Londres, Panetelas, Cazadores, Beyonetas, Militaires.

Aussi—Attendu par la première arrivage, une forte facture de cette marque favorite "Trinidad", comprenant Londres, Cazadores, Regalias, ... à des prix raisonnables par DELVAILLE & MORENO, 24 Vieille Levée. 7mai

BOTTES, SOULIERS ET BRODEQUINS, G. W. DUNHAM, No 5, rue des Magasins.

Reçoit en ce moment un nouvel approvisionnement qu'il choisit lui-même des meilleures manufactures de Boston, Newark et Philadelphie, et qui convient au commerce du Sud. Les acheteurs ferment bien d'examiner son stock avant de faire leurs achats. Ils trouveront toujours de bons articles à des prix modérés et à des conditions raisonnables.

En débarquement: Brodequins de Russet pour plantations, quartiers doubles et simples, pour hommes et enfants. Bottes pour planteurs et chasseurs. Bottes pour la fouille et la pêche. Souliers en peau de veau, cousus et chevillés, pour hommes, garçons et enfants. Pour femmes, demoiselles et enfants. Bottines et brodequins chevillés, épais et à les pour l'hiver.

Dames et Demoiselles. Chaussures guêtres, en prunelle et satin français, Bottines à lacets en peau de veau, en cuir, et en maroquin, attachées et pantoufles Jenny Lind, pareillement des chaussures d'enfants ... [illegible] 4 oct—c'onc

Bottes, Souliers et Chapeaux.

173 caisses en débarquement des navires Mobiley, Mercer, et de la barque Flight, à vendre à bas prix et à des conditions libérales par J. HOBBS & Co, 12 et 14, rue de la Douane. 28 mars—1y

Vente à bon Marché.

SOULIERS DÉCOLLETÉS CHEVREAU BRONZÉ, do do do do noir, do do do do blanc, do do do peau blanche, do do do satin blanc.

Tout nouvellement reçus de France et pour être vendus à bon marché. On tient toujours comme par le passé, toutes les sortes de souliers et bottines, telles que bottines, brodequins, &c, avec ou sans talons, pour dames, ainsi qu'un immense assortiment de chaussures d'enfants.

On continue à faire sur mesure. S'adresser au magasin de chaussures, encoignure Dumaine et Royale. 14mai

Bottes, Souliers, Chapeaux et Casquettes en gros.

Les soussignés ont maintenant en main et recevront constamment un assortiment complet de bottes, souliers et chapeaux qu'ils offrent à vendre à des prix réduits et à des termes libéraux. Leur assortiment consiste en partie des articles suivants:

Brodequins. Russett pour hommes, jeunes gens et garçons, simple double, grandeurs régulières et extras. Kip, cuir ciré, veau, veau marin, chevillé, cousu et imitation cousu.

Bottes. Pour hommes, garçons, jeunes gens et enfants, en veau, veau marin, kip, chevillé, cousu et imitation cousu.

Guêtres, Bottes et Brodequins. Pour dames, demoiselles, enfants et domestiques fins et ordinaires.

Chapeaux et Casquettes. Pour hommes, garçons, jeunes gens et enfants, de toute qualité, grandeurs, couleurs et qualités.

N. B.—Ayant pris des arrangements pour la manufacture de nos marchandises avec les meilleurs ouvriers, nous sommes à même de pouvoir offrir le meilleur et dernier genre, et nous invitons les acheteurs à venir visiter notre assortiment avant de faire leurs achats ailleurs. JAMES E. NORTH & Co, 11, Magazins. 15jan

A VENDRE en débarquement du navire Emperor, arrivé du Havre: 500 dame-jeannes de 5 gallons, 100 do 3 do, 100 caisses absinthe Ed. Pernod, 30 do Kirsh Berthaud file. Par J. N. CURIEN, Encoignure Condé et Dumaine. 14avril

ATTENDU par le Marion, de Bordeaux—45 barriques vin rouge, Bouvet Jne; 36 barriques vin blanc; 30 barils; 60 futailles eau de vie 4me preuve, Bouvet Jne, 59 do do 1re preuve, St-Georges, 10 demi pipes, United Proprietors, 50 quarts forte sève, 25 barils, La Rochelle Brandy. THOMAS PINET & CO, 29, rue Conti. 26av

Papier Peint! Papier Peint! F. OPPENHEIM,

166, *rue de Chartres, entre Toulouse et Jefferson.*

EN magasin, 10,000 rouleaux papier peint, depuis 10, 15, 20, 25 cents et au dessus. Papier, façon marbre, granit, agathe et soubassement, Do riche, tels que satiné, doré, velouté, etc., etc., Bordures, imitations velours et or, Ciels de lits mats et satinés or, Devants de cheminée depuis 30, 40, 50 cts et au-dessus. Aussi:—300 rames papier blanc, convenable pour imprimeurs et lithographes. Assortiment complet de papier à lettre réglé et non réglé, Do do do couleur pour cigarier, Do do do registre de toutes dimensions, et en général tout ce qui concerne la fourniture de bureau, telles que cartes à jouer, échecs, etc. Aussi un grand assortiment de gravures, à vendre par F. OPPENHEIM, 14 mai, 166, rue de Chartres.

Librairie Religieuse et Classique.

203, rue Royale, au coin de la rue d'Orléans.

NOTRE sieur Guerineau s'empresse d'annoncer à notre clientelle qu'il doit bientôt partir pour se fixer à Paris. Sa grande expérience de cette place lui permet de faire l'office de ses services aux nombreux habitués de la maison. Il se chargera de toutes les commissions que l'on voudra bien lui confier et mettra tous ses soins à les bien remplir. CHAS. GUERINEAU & Co. 20av—1m

A LOUER, pour camp de départ—Une négresse cuisinière, entendant parfaitement la cuisine française, entre-mets, pâtisserie, etc. etc. aussi très bonne repasseuse en robes. S'adresser à FRED. LOISON, 24, rue Douane. 23 av

A vendre pour cause de départ.

UN joli magasin de chaussures, bien situé, au milieu du carré de la ville, Deuxième District.

Ledit magasin a un assortiment des plus complets de marchandises fraîches, tant du Nord que créoles. Les marchandises proviennent toutes de la manufacture de chaussures de la Nlle-Orléans. S'adresser pour les conditions, qui seront libérales, au Magasin de chaussures de Dumaine et Royale. 18mai

Vins de choix, Eaux-de-Vie, Conserves, etc.

LE soussigné informe respectueusement ses amis avant son départ pour France, il fera, pour être des consignations, une diminution sur ses prix ... [illegible] HENRY VALETON, 90, St-Louis.

A LOUER pour la saison d'été ou l'année, une BELLE PROPRIÉTÉ à la BAIE ST-LOUIS, (Mississipi) face à la mer, pouvant servir de résidence à une ou plusieurs familles. Pour les termes, s'adresser à J. B. DERBY, 96, rue de la Douane. 18avril

EN débarquement du navire "Thompson," de Bordeaux, 200 barriques vin rouge, à vendre par QUEYROUZE & LAGGSDORF, 13 & 15, rue St-Louis. 29 mai

EN débarquement du navire Manchester, du Havre—100 dame-jeannes 5 gallons, 300 do 3 do, 200 do 2 do, à vendre par LANATA, GANDOLFO & Co., 9 et 10 rue Jefferson. 16mai

EN magasin et à vendre par les soussignés: 120 caisses vin rouge St-Julien, 25 caisses vin vieux Côte Rôtie, 25 do vin blanc Château Rieussec, 150 do vermouth de Picard & Co, 40 do eau-de-fleur d'oranger de L. Surdon, 175 do muscat de Frontignan, 20 paniers bouteilles vides, 20 cases, 10 demi-barriques vin blanc Sauterne, 10 quarts de pipes eau-de-vie de J. & A. Lafontaine (& Lampey), 12 barriques de do de A. Cognac, 15 balles bouchons pour bouteilles d'eaux minérales, 4 do do ... PAUL JUGE FILS & CO., 27, rue St-Louis. 13 mai—6f

---

VENTES DE CE JOUR.

7 CRAVATES SOIE NOIRE, DRAP rasé, &c. PAR H. PEYCHAUD & Co. MARDI 24 mai, ... rue Vieille Levée ... [illegible]

PAR E. R. SYLES. MARDI 24 du courant, à 5 heures ... [illegible]

PAR J. A. BEARD & MAY, Encanteurs. IL sera vendu à l'encan MARDI, 24 mai 1853, à midi, à l'Arcade de Banks, rue des Magasins, ville de la Nlle-Orléans, en vertu d'un ordre de l'honorable ... [illegible] 20av—22,9,12,24

Riz—Riz. PAR MORPHY & NEVIUS. MARDI, 24 du courant, à midi et demi ... 25 boucauts de riz légèrement avarié. Conditions—Comptant. 21 mai

VENTES A L'ENCAN.

MAISON HAUTE en bois dans la rue Poydras—pour le compte et aux risques du premier acquéreur.

PAR J. A. BEARD & MAY, Encanteurs. SAMEDI, 4 juin 1853, à midi, il sera vendu à l'encan, à l'Arcade de Banks, la propriété ci-après décrite, vendue pour le compte et aux risques de M. C. Boyle, qui ne s'est pas conformé aux conditions de l'adjudication qui lui a été faite le 20 avril 1853: Un lot de terre avec toutes les améliorations qui s'y trouvent, situé dans le Premier District, dans l'îlet compris entre les rues Poydras, Hevia, Johnson et Prieur ... [illegible] L'acte de vente par devant Richard Brennan, notaire public, aux frais de l'acquéreur. 8mai—31

TERRAIN A ALGER.

Succession de Thos. Devrie.

PAR J. A. BEARD & MAY, Encanteurs. IL sera vendu à l'encan samedi, 4 juin 1853, à midi, à l'Arcade de Banks, rue des Magasins, Nlle-Orléans, en vertu d'un ordre de l'honorable A. M. Buchanan, juge de la Cinquième Cour de District de la Nlle-Orléans, en date du 21 avril 1853, la propriété ci-après décrite, appartenant à la succession de feu Thomas Dévre, savoir: Un lot de terre situé à Alger, dans l'îlet compris entre les rues Pierre, Alix, Barthélemy et Seguin. ... [illegible] Conditions de la vente: Un tiers comptant et la balance à 6, 12 et 18 mois de crédit, en billets portant hypothèque sur la propriété et intérêt à raison de 8 pour cent l'an ... L'acte de vente par devant E. J. Castell, notaire public, aux frais de l'acquéreur. 4mai—td

Beaux Meubles.

PAR J. A. BEARD & MAY, Encanteurs. IL sera vendu à l'encan, JEUDI, 26 mai, à 11 heures, chez G. G. Hoover, après l'église Christ, dans la rue Dauphine, Tout le mobilier de ladite maison, manufacturé par Randon, de New York et MM. Seignouret et Ruebrecht, de cette ville, comprenant en partie: belles tables, pianos, ... [illegible]

Aussi, à l'amiable:—Un excellent domestique de maison, âgé de 18 ans, il se sera vendu qu'à un bon maître. Conditions—Comptant. La maison sera ouverte deux jours avant le jour de la vente, de 10 heures du matin à 3 heures de l'après-midi, afin qu'on puisse examiner les meubles. 19mai

VINS de Bourgogne en caisse, de toute première qualité—50 caisses Clos de Vougeot, 50 do Chambertin, 50 do Beaune, 50 do Chablis, 6 do Volnay, 6 do Romanée. A vendre par FRED. LOISON, 24, rue de la Douane. 9av

VIN BLANC—15 demi barriques vin blanc, à vendre par FRED. LOISON, 24, rue de la Douane

VIN DE ST ESTÈPHE—7 barriques vin de St Estèphe vieux, de qualité supérieure, à vendre par FRED. LOISON, 24, rue de la Douane. 9av

VIN CHAMPAGNE—25 paniers vin de Champagne Fleur de Bouzy—en bouteilles et demi bouteilles, à vendre par FRED. LOISON, 24, rue de la Douane

VIN muscat—200 caisses vin muscat Jourdan Brive, à vendre par FRED. LOISON, 24, rue Douane. 9av

VERMOUTH—300 caisses vermouth L. Noilly, Fils & Co., à vendre par FRED. LOISON, 24, rue de la Douane. 9av

PAPIER et ficelle pour paquets de sucre—75 paquets de papier à envelopper des pains de sucre, 15 paquets ficelle, à vendre par FRED. LOISON, 24, rue de la Douane. 9 avril

VINS FINS—Vieux vin de bordeaux, qualités excellentes, supérieures, des crus suivants:

15	caisses St Julien	1847	en bouteilles.	
6	do	St Julien	1847	en demi-bouteilles.
15	do	La Rose	1847	en bouteilles.
15	do	La Rose	1847	en demi-bouteilles.
15	do	Léoville	1846	en bouteilles.
15	do	Sauterne	1846	en bouteilles.
6	do	Sauterne	1846	en demi-bouteilles.
25	do	Grand vin Lafite	1839	en bouteilles.
30	do	2e vin Lafite	1846	en bouteilles.

A vendre par FRED. LOISON, 24, rue Douane. 9av

DIVERS—Huile d'Espagne—250 jarres, Olives d'Espagne—60 barillets, Amande de Mallorca, en pipes, barils et demijeannes, Vin de Jerez supérieur, en barillets de 4 1/2 et 9 gallons, Garbanzas—10 sacs, Cacao, Para et Guayaquil, Papier pour cigarettes, Cigares de la Havane—1,600,000 de toutes qualités, à vendre par J. VALLS, 17 mai, 72, magasins

EN débarquement du navire Marion, de Bordeaux—80 barriques vin rouge, à vendre par E. DECHAMPS, 67, rue Condé. 4mai

EN magasin et à vendre par le soussigné: 20 barils vieux whiskey Bourbon, 20 do do do Monongahela, 30 do New-York Brandy. E. DECHAMPS, 67, rue Condé. 4mai

Chapeaux—Chapeaux, Chapeaux. Avis aux marchands de la campagne.

LES soussignés viennent de recevoir par les derniers arrivages de France et du Nord, un grand assortiment de marchandises pour le printemps, qu'ils offrent à vendre aux marchands de la campagne à des prix très modérés, savoir: Chapeaux de soie pour hommes et cadets, de toutes qualités. Chapeaux de castor, noirs et gris, de toutes qualités. do de feutre do do do do. do do. sans apprêt, différentes nuances. Chapeaux de Panama pour hommes et cadets, de différentes formes. Chapeaux de paille d'Italie, doubles et simples, de différentes formes. Chapeaux de paille fantaisie pour enfants. do do amazone, pour dames. do do suisse et montagne, pr hommes et cadets. Chapeaux de Campêche, pour hommes et cadets, de toutes qualités. Chapeaux de Palm Leaf, de toutes qualités. do paille cousue, divers, hommes et cadets. Casquettes de paille, pour cadets et enfants. Aussi une grande variété d'articles de fantaisie pour cadets et enfants. ALBERT & TRICOU, 7 mars, 37, rue de Chartres.

ARTICLES DIVERS—300 barils graisse en feuille de 1re qualité; 500 barillets do; 40 barils huile de graisse épurée pour l'hiver; 100 barils bœuf mess de J. H. Davis; 100 barils bœuf de 1re qualité de Daber & Davis; 200 demi barils bœuf mess de Davis, pr. familles; 100 demi barils do extra de Davis; 1200 caisses chandelles de l'étoile, de Shillitter; 800 caisses savon oxidé de Olaine; 100 barils whiskey rectifié; 33 boucauts saleratus; 300 caisses morue; 20 tambours do; 200 barillets beurre de l'ouest, à vendre par SECCOMB, VOORHIES & Co, 4mai, 15 rue Tchoupitoulas.

VANILLE—3 caisses vanille, en débarquement et à vendre par BRUGUIÈRE & Co, 16 av, 27, rue Bienville

SARDINES—180 caisses de demi et quarts de boîtes de la marque B. Geilloux, attendue du Havre par le navire Manchester, à vendre par BRUGUIÈRE & Co, 9mai, 27, rue Bienville

UNE française nouvellement arrivée désirerait trouver un emploi de nourrice dans une famille française ou Américaine. S'adresser à l'encoignure Français et Craps No 74. 11mai—5f

NOUS avons en magasin un grand assortiment de tapis que nous offrons à vendre à des prix excessivement réduits, tels que: Tapis de velours, Tapis de Bruxelles, Tapis de Bigelow, tout à la fois ... Tapis de 3 plis, Tapis de Ingrain fin extrafin et superfin. Un grand et bel assortiment de devants de cheminées de toutes grandeurs ... [illegible] CHITTENDEN & DAMERON, 26 fév, ... rue de Chartres, 27 Douane

B. DUPONT & Co. Encoignure Chartres et Toulouse.

DRY GOODS. ONT reçu par les navires Emma Watts, Wurtemberg, Old England et George Turner, du Havre, Une quantité velours velours assorti ... [illegible] 27 mars

ATTENDUS sous peu par le navire Windsor Castle de Bordeaux: 64 barriques vin rouge pour famille. S'adresser à BOYER FRÈRES, enc. Bienville et Chartres ... [illegible]

A VENDRE OU A LOUER—Plusieurs lots de terre situés face au chemin de fer de Jefferson et du lac Pontchartrain, sur les bords du lac. H. BONNABEL, 10 mai, enc. Natchez & Tchoupitoulas

50 Caisses eau de Seltz ... à vendre par P. CUSACHS, Enc. Royale et St Philippe. 18mai

---

VENTES DE CE JOUR.

Whiskey—Whiskey. PAR MORPHY & NEVIUS. AUJOURD'HUI, 24 du courant, à 10 heures du matin ... [illegible] Conditions—Comptant.

Meubles! Meubles! PAR MORPHY & NEVIUS. AUJOURD'HUI, 24 du courant, à 10 heures du matin, il sera vendu, pour le compte de qui que ce soit, dans la cour des encanteurs ... Conditions—Comptant.

Vente à terme ... PAR H. PEYCHAUD & Co. G. SARGENT, Encanteur. MARDI 24 mai 1853, il sera vendu, à 10 heures, à leur magasin d'encan, No 26, rue Vieille Levée, entre Douane et Bienville, ... 80 colis et lots de marchandises étrangères, consistant en toiles à draps 10/4 et 9/4, ginghams fantaisie, ... Conditions—Au-dessus de $200, six mois de crédit. 20 mai

VENTES A L'ENCAN.

Vente par ordre des Gardiens du Port. PAR J. B. BLACHE & Co. MERCREDI, 25 du courant, à 10 heures du matin, il sera vendu, d'ordre et sous l'inspection des gardiens du port, pour compte de qui il appartiendra, au magasin d'encans, rue de Chartres, No 77, Deux caisses ... arrivées à bord du navire Jas. H. Cooper, capitaine Leavitt, venant de Liverpool. Conditions—Comptant. 23 mai

Tabac, Tabac. PAR MORPHY & NEVIUS. MERCREDI, 25 du courant, à 11 heures du matin, il sera vendu pour compte de qui il appartiendra, au magasin de MM. C & G. B. Tate, au No 26, rue Natchez: 204 caisses tabac manufacturé, de diverses marques. Conditions:—Au-dessous de $500, comptant; de $500 à $1000, soixante jours; de $1000 à $1500, quatre-vingt dix jours; au-dessus de $1500, six mois en billets à la satisfaction du vendeur. 23 mai

Vente sans réserve de 212 lots de terre situés dans le Troisième District, près des casernes.

PAR S. GUINAULT, Encanteur. IL sera vendu samedi, 28 mai 1853, à midi, à la Bourse de la Cité, rue St-Louis, les terrains suivants: 26 lots dans l'îlet No 9, renfermé par les rues Rouen, Casacalvo, Gordon et Monroe. 8 lots dans l'îlet No 11, renfermé par les rues Casacalvo, Grands Hommes, Tricou et Delery. 62 lots dans l'îlet 22, compris entre les rues Morales, Urquhart, Tricou et Delery. 126 lots formant les îlets 73, 74, 75, 76, 77, 78, 79 et 80. Un tout conformément aux plans déposés à la Bourse. Conditions—Un tiers comptant et le reste à 6, 12 et 18 mois de crédit, en billets ... Acte par devant A. Chiapella, not. pub. 13mai

UN magasin et ses fermes, désirant retourner dans le midi de la France, leur pays natal ... [illegible]

MARCHANDISES RICHES DE PRINTEMPS. Maison GUSELL, 190, rue du Canal 190,

VIENT de recevoir de New-York un fort approvisionnement de marchandises d'un nouveau genre, se composant de: Jaconats riches imprimés, Organdies do do, Barèges do do, dernier genre, Mantelets et manchettes en dentelles, et une grande variété de ginghams supérieures de fantaisie. Aussi:—Chapeaux de paille simples et à jour, ombrelles et bonnets brodés. Habillements indiennes, américaines et anglaises, d'un nouveau et joli genre. En outre des marchandises ci-dessus, Mme Gusell offre à vendre une grande variété d'articles de fantaisie, qu'il sera impossible d'énumérer, et tous de l'importation récente. Le public est invité à venir examiner l'assortiment de marchandises. Les prix fixés seront pour tout le monde. 7 mai—30f

VINS en barriques. En débarquement du navire Alma, de Bordeaux: 80 barriques vin rouge Côte de Floirac, 20 do do do St Emilion, 24 do do St-Estèphe Médoc, 80 do do St-Julien, très vieux, 20 demi do do Château Rousseau Médoc, 10 quarts vieux cognac de la marque E Grenty, 20 caisses vin rouge St-Julien Médoc vieux, 100 caisses vin rouge Haut-Brion, 20 do do St Estèphe Médoc, 1 boucaut bouchons fins 1/2 longs en sacs de 500 ch. 1 do do surfins longs do 500, 1 do do superfins do 500. A vendre par NUMA LACOSTE, 14 mai, No 147, rue Royale

SARDINES À L'HUILE—30 caisses de 100 1/2 boîtes sardines de la marque J. Colin, à Nantes; 20 caisses de 100 1/4 boîtes chaque do do, 15 caisses de 50 boîtes chaque do do, à vendre par NUMA LACOSTE, 14 mai, No 147, rue Royale

PRUNES SÈCHES—30 caisses de 12 bocaux chaque prunes sèches diverses grandeurs, 30 caisses de 12 boîtes do do do, à vendre par NUMA LACOSTE, 14 mai, No 147, rue Royale

VERMOUTH de Noilly Jne—50 caisses véritable vermouth de Noilly Jne, à vendre par NUMA LACOSTE, 14 mai, 147, rue Royale

CONSERVES—5 caisses pâtés truffés assortis en demi et quarts de boîtes, de la marque Deffès & Co de Nantes, 10 caisses de 100 1/2 boîtes petits pois do do, 10 do do 100 1/4 do cèpes à l'huile do do, 10 do do 100 1/2 do do do do, à vendre par NUMA LACOSTE, 9 avril, 147 rue Royale

FRUITS AU JUS—de la marque Feys-onneau jne, 20 caisses fruits au jus assortis, à vendre par NUMA LACOSTE, 14 mai, 147 rue Royale

SAUCISSONS de Lyon—5 barils véritable saucissons de Lyon, de la marque Dodat, très frais, à vendre par NUMA LACOSTE, 14 mai, 147 rue Royale

VIN MUSCAT—125 caisses vin muscat de Lunel et de Frontignan, à vendre par NUMA LACOSTE, 14 mai, 147, rue Royale

EN débarquement du navire Athènes, du Havre—2 boucauts gruyère première qualité, à vendre par A. COUTIN, 14mai, 13, rue Bienville

ABSINTHE ET KIRSCH—60 caisses véritable absinthe suisse de la marque bien connue Berthoud frère à Couvet, 20 caisses kirsch, même qualité, à vendre par A. COUTIN, 14 mai, 13 rue Bienville

LIBRAIRIE DE FRANKLIN, No 12, rue St. Pierre, maisons Pontalba, en face de la place Jackson.

OUVRAGES de médecine, livres de lois, livres d'école, ouvrages divers et les dernières publications à bon marché.

Toujours en main et à vendre à la librairie Franklin: un assortiment complet de registres blancs et de fournitures de bureau.

Le soussigné achète des livres de seconde main. JOSEPH COHN, propriétaire, Successeur de J. Fowzer. 30 mars—

F. JAUFFROID, No 62, Rue de Chartres.

LE soussigné prévient sa clientelle qu'il vient de recevoir par les derniers arrivages un grand assortiment de marchandises, qui consistent en: Rubans bayadères pour garnitures, Franges, galons et passementeries soie, Serpentines soie et laine, Rubans velours de toutes largeurs, Dentelles et broderies diverses, Eventails et peignes d'écaille dernier genre, Parfumeries de Paris, Corsets sans coutures, Bas et chaussettes, Et en général tous les articles nécessaires à la couture et pour la toilette des dames. 21mars F. JAUFFROID.

B. TALAMON,

Seul agent de la marque d'eau-de-vie HENRY SOUTTER 1800 et 1831. 21 sep, 182 et 186, rue Royale.

J. B. PREAU. A. COUTURIÉ. TH. CAPITAINE. J. B. PREAU & Co., Négociants Commissionnaires. No 33, rue Gravier, NOUVELLE-ORLÉANS

John Hall. W. H. Rodd. HALL & RODD, NÉGOCIANTS COMMISSIONNAIRES, No 1, Front Levée, Nlle-Orléans.

CIGARES de la Havane—Reçu par le brick Mary Elizabeth, quelques milliers de Régalias, Muestras et Millares Yuguenabé, et en magasin on trouve toujours des meilleures marques et à des prix modérés, à vendre par G. JORDA, importateur, 4mai, No 8, rue Crossman, au premier

EN débarquement du navire Manon, venant de Bordeaux: 140 barriques vin rouge St Julien Médoc, 20 do do blanc Haut Sauterne, 100 barils do do do, 140 barriques vin rouge St Julien Médoc. A vendre par X. LAMBERT, 30av, No 62, rue des Magasins.

CHAMPAGNE—Venant d'être reçu par le navire Belle-Assise—125 paniers champagne Venoge & Co, Epernay, à vendre par Fco DE FUENTES & Co, 30 av, 22, Vieille Levée.

SARDINES à l'huile—75 caisses sardines diverses marques, en boîtes, demi et quarts de boîtes, venant d'être reçues, à vendre par EUG. ROCHEREAU & Co, 26 avril, 17 & 19, St-Louis.

VIN BLANC—15 barils vin blanc Haut Sauterne, 100 caisses vin blanc Château d'Yquem, à vendre par EUG. ROCHEREAU & Co, 25av, 17 et 19, rue St-Louis

CHAMPAGNE—35 paniers champagne "Ruinart père et fils," en bouteilles et demi-bouteilles, à vendre par EUG. ROCHEREAU & Co, 26 avril, 17 & 19, rue St-Louis

PAUL JUGE FILS & Co., IMPORTEURS DE VINS, EAUX-DE-VIE, HUILE D'OLIVE &c., &c., &c. ET MARCHANDS COMMISSIONNAIRES,

21 fév, 27 rue St-Louis

DEPOT DE DRAP DE BILLARD des premières Fabriques Françaises.

P. LEVERRIER, rue de Chartres, 76, entre Bienville et Conti, informe ses acheteurs qu'il vient de recevoir par différents navires du Havre, un grand assortiment de drap pour billard, ... [illegible]

N. BEEBE ... Marchand Commissionnaire, ... rue Gravier. [illegible]

A RECU ... [illegible] MAINE, NEW-HAMPSHIRE, VERMONT, RHODE-ISLAND, CONNECTICUT, NEW-YORK, NEW-JERSEY, PENNSYLVANIE, OHIO, MICHIGAN, WISCONSIN, INDIANA, ILLINOIS, MISSOURI, KENTUCKY, TENNESSEE, CAROLINE DU SUD, CAROLINE DU NORD, MISSISSIPI, FLORIDE & TEXAS.

A VENDRE, Une ferme et des animaux au Texas.

UNE portion de terre mesurant 400 acres, située dans la baie de San Antonio, à environ 6 milles de l'embouchure de la rivière Guadalupe, dans le comté de Refugio. ... [illegible] CHARLES BYRNE, 11 avril, 46, rue Tchoupitoulas

VEUVE CLICQUOT PONSARDIN—Venant d'être reçu—40 paniers de célèbre Champagne de Vve Clicquot Ponsardin, en quarts et paniers, à vendre par Fco. DE FUENTES & Co, 30av, 22 Vieille Levée

20 Caisses ... à vendre par P. CUSACHS, 18mai, encoignure Royale et St Philippe

40 barillets ... à vendre par P. CUSACHS, 18mai, encoignure Royale et St-Philippe

---

VENTES DE CE JOUR.

Maisonnettes de résidence dans la rue Julia ... [illegible]

PAR J. A. BEARD & MAY, encanteurs. ... [illegible] Conditions—Un quart comptant et la balance à 12, 18, 24 et 30 mois de crédit, en billets portant hypothèque sur la propriété et intérêt à raison de six pour cent l'an ... L'acte de vente par devant T. O. Stark, notaire public, aux frais de l'acquéreur. 17 mai

Grande habitation de prix à vendre dans la paroisse de Terrebonne, Louisiane, pour clore une société.

PAR J. A. BEARD & MAY, encanteurs. IL sera vendu à l'encan, mardi 24 mai 1853, à midi, à l'Arcade de Banks, rue des Magasins, ville de la Nlle Orléans, la grande habitation de valeur ci-après décrite, savoir: Toute cette habitation connue sous le nom de "habitation de Bowry et Thibodeaux", située à environ 7 milles au-dessus de la ville de Thibodeaux, bayou Lafourche, ... [illegible] L'acte de vente par devant T. O. Stark, notaire public, aux frais de l'acquéreur. 27 av

COMPAGNIE D'ASSURANCE MUTUELLE DU CRESCENT.

CONFORMÉMENT aux prescriptions de sa charte, la Compagnie soumet le tableau suivant:

Montant des primes reçues pour l'année finissant le 12 juillet 1852	$447,917 24
Montant des primes sur les assurances non expirées, finissant le 12 juillet 1851	94,216 44
	$497,133 71
Sur lesquelles on a reçu:	
Primes sur l'incendie	$226,226 15
Primes sur la marine	194,581 65
Primes sur les rivières	73,891 35
Primes sur la vie	12,916 35
	$497,133 71
Primes à déduire sur assurances non expirées	106,105 18
Primes remboursées	16,382 46
	$125,000 50
Primes gagnées pour l'année finissant le 12 juillet 1852	$372,005 12
Pertes ... :	
Pertes sur les incendies	$ 99,083 16
Pertes sur la marine	128,000 00
Pertes sur les rivières	26,000 00
Pertes sur la vie	140,000 00
Assurances recouvrées, dépenses, etc	$32,000 67
... Intérêts, Escomptes, etc	$8,000 11—$18,264 70—$227,794 46
Profit net pour l'année finissant le 12 juillet 1852	$144,300 66
La Compagnie a l'actif suivant:	
Billets payés au comptant sur propriétés foncières	$ 48,710 76
Billets à recevoir, primes	277,442 20
Bons et hypothèques sur propriétés foncières dans la ville de la Nouv.-Orléans, évalués le double que le montant prêté	178,917 6
Montant dû sur les primes et en collection	14,938 65
Balance en caisse	$122,110 22
Total	$610,114 43

Etat de la Louisiane—Paroisse d'Orléans, ville de la Nouvelle-Orléans—Qu'il soit connu, que le 30 juillet 1852, devant le soussigné, juge de paix dans et pour la susdite ville et paroisse, a personnellement comparu Chs. J. Mansony, secrétaire de la Compagnie d'Assurance Mutuelle du Crescent de la Nouvelle-Orléans ... [illegible] (Signé) CHS. J. MANSONY, secrétaire. ... C. V. JONTE.

La direction a résolu de payer un intérêt de "six pour cent" sur les certificats de profits pour l'année finissant le 12 juillet 1851 ... [illegible] THOMAS A. ADAMS, Président. M. GREENWOOD, Vice-Président. C. J. MANSONY, Secrétaire. Nlle-Orléans, 31 juillet 1852.

—ADMINISTRATEURS—

Thomas A. Adams,	Samuel Bell,	Glendy Burke,
M. Greenwood,	J. W. Zacharie,	John O. Brien,
H. M. Wright,	David Hadden,	J. W. Stanton,
Wm. P. Converse,	Louis St. Jeanine,	A. Barrett,
George Jonas,	John M. Bell,	R. B. Summer,
J. Taylor,	P. Camerden,	C. T. Buddecke,
F. Fazy & Prog.,	J. Ballard,	W. P. Hawkins,
P. Simms,	M. O. H. Norton,	W. Freudenburgh,
Thos. J. Dix,	A. J. Manning,	Sam. H. Kennedy
Wm. Fellowes,	J. O. Sewell,	Mark ...
C. J. Marker,	J. W. Carroll,	W. G. ...

Galerie Daguerréotype de MOISSENET,

No 1, rue du Camp, encoignure Canal.

LES personnes qui désireraient faire leurs portraits au daguerréotype sont invitées à visiter la galerie MOISSENET; elles pourront se convaincre alors par elles-mêmes de la valeur des daguerréotypes de cet établissement. A l'aide d'un procédé de son invention, et au moyen de la photographie, M. Moissenet obtient des résultats que les autres artistes ont vainement cherchés jusqu'à ce jour; la ressemblance parfaite, les teintes douces et vigoureuses, et l'animation des traits. 23 déc—

Madame Jourdan, ci-devant Madame Gousselin, No. 134, rue Ste Anne.

Pommade pour les Cheveux.

MME JOURDAN a l'honneur de prévenir le Public qu'elle tient toujours, à son établissement No 134, rue Ste Anne, encoignure Dauphine, une Pommade qui noircit les cheveux et les fait pousser promptement.

Un grand nombre de personnes qui ont été à même de juger de la véracité de Mme Jourdan, par un emploi constant de cette pommade, offre une des meilleures recommandations au Public. Cette Pommade est composée seulement de substances végétales et non minérales.

Mme Jourdan est la seule fabricante de cette Pommade. 12 mars—1an

REÇU par le Wm Penn, de New-York, un assortiment de baleines de toutes longueurs, pour robes et corsets: Peignes Bloomers, aiguilles Warris; Epingles de numéros assortis; Cartes à broder et autres; Fil Marshall 1re et 2me qualité; Fil Alexandre de tous numéros. *Par le Silas Holmes* 2800 cordons souliers demi yarde; 100 grosses lacets corsets; 50 do marteaux à tapis; Eventails ... Cascarille en boîtes; Peignes fins en ivoire, et autres articles. Le tout à vendre en gros seulement, aux prix les plus modérés, par M. P. CHASSANIOL.

CIGARES—157,400 cigares de la Havane, venant d'arriver par le brick Mary Elizabeth et sur le point d'être débarqués; c'est un magnifique assortiment des meilleures marques. Un grand assortiment de Cabargas, Gutierrez, Partagas, Sevillanas, Intimidad, &c. &c., toujours en main et à vendre par J. M. CABALLERO, 4mai, 36, Vieille Levée.

A. DELAMARE, importateur, offre à vendre: 40 barils New-York brandy, 1re preuve, 20 barils New-York Brandy, 4me preuve, 20 quarts importation cognac 4e preuve, 20 do do do 1re preuve. AUSSI: 40 barils New-York gin, 40 do vieux whiskey Bourbon, 10 do do Monongahela, 30 do do Magnolia, New-York. 19 av

PERSON FRERES,

247 et 249, rue Royale, encoignure Dumaine, Importeurs de produits d'Europe ... [illegible] 20 jan

TH. HIMBERGER, D. M., Médecin Gradué en Allemagne et à Paris,

RUE DU MAINE, No 52, entre les rues Conde et Royale. 4 fév—6m

ABR. Z. CAVELIER. L. F. MAXENT. CAVELIER & MAXENT, Rue Royale, No. 162, INFORMENT leurs amis et le public qu'ils continuent le même genre d'affaires que l'ancienne maison A. & Z. Cavelier, et qu'ils sont les seuls agents des vins de C. G. Haut Brion, La Mission, ... 19d

JOHN GLASSURE, Importateur et commissionnaire,

Vins de Bordeaux et de Marseille, Cognac, &c. 164, rue Royale, entre Toulouse et St-Pierre. 15 fév—

JOHN WINÇON, CONFISEUR ET PATISSIER, 55, rue de la Vieille Levée.

Se charge de la confection de soupers pour bals et soirées. Ses prix sont modérés. 15 jan—sb

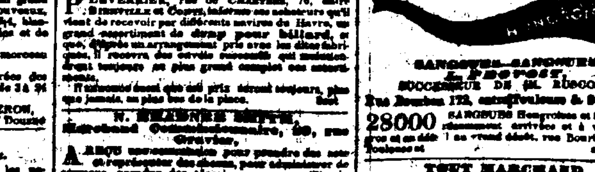

SANGSUES—SANGSUES. L. PROVOST, SUCCESSEUR DE M. RUSCONI,

Rue Bourbon 172, entre Toulouse & St-Pierre.

28000 SANGSUES Hongroises et Suédoises récemment arrivées et à vendre en gros et en détail ... Toulouse et ... avril—1an

TOUT MARCHAND

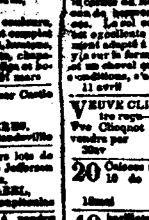

EN ville ou à la campagne, possède des livres ou des papiers dont la perte pourrait lui causer ... [illegible] ... la Nouvelle-Orléans et autres villes ... COFFRES-FORTS PATENTÉS de Herring & Co. ... ISAAC BRIDGE, 90, rue des Magasins. 19a—vril—1an

REÇU par les goélettes Alice et Mary Elizabeth, venant de la Havane: 263,360 cigares Maria Louisa, T Baine, Nueva Alemana, Legerdias. T P P. Coffre Legaria, T Preochiris, For Dorado et Sorpresa, à vendre par Y QUADRAS & Co, 18mai, 16 rue de la Douane

20 Boîtes ... à vendre par P. CUSACHS, 8mai, Enc. Royale et St-Philippe

---

VENTES DE CE JOUR.

Grande vente sans réserve, de terrains en majeure partie situés du Nouveau Canal Carondelet. *Vente pour clore une société.* PAR E. VIGNIE, Encanteur. MERCREDI, 25 mai 1853, à ... à l'Arcade de Banks ... [illegible]

Le ... traversant le faubourg Tremé, ... Dans l'îlet No 7, compris entre les rues Douane, Hélène et Antoine, 30 lots ... [illegible]

Dans l'îlet No 8, compris entre les rues Bourbon, Hélène et le Chemin de la Métairie—... Dans l'îlet No 12, compris entre les rues Canal, Douane, Antoine et Hélène ... Le lot No 13 compris entre les rues du Canal, de la Douane, Antoine et Bernadotte. ... Ilet No 15 compris entre les rues de Canal, Jackson, Bernadotte et Antoine. ... [illegible]

Dans la rue Julia, dans l'îlet compris entre les rues Nlle Levée, Julia, Commerce et Notre-Dame, 3 lots de terre ... [illegible]

30—145 lots, la plupart dans la rue Carondelet, ayant une grande valeur par suite de leur situation et surtout à cause des améliorations entreprises par la Compagnie de Navigation d'Orléans ... [illegible]

Pour les mesures des dits lots, se référer au plan lithographié et aux explications qui seront distribués avant la vente. ...

Conditions de la vente: un quart comptant, la balance en trois paiements, en billets à 6, 12 et 18 mois portant hypothèque, ... Les actes de vente par devant Caspous, notaire public aux frais des acquéreurs.

Compagnie de steamships de la malle des E. U. POUR NEW-YORK via LA HAVANE.

Le magnifique steamship à double machine EMPIRE CITY, capitaine H. Windle, partira de son quai, ... avec la malle du gouvernement et les passagers, jeudi 26 mai à huit heures précises du matin. Pour fret ou passage, s'adresser au bureau de la Compagnie, 95, rue des Magasins. 19mai JAMES R. JENNINGS, Agent.

POUR PHILADELPHIE, Ligne de la malle des Etats-Unis. Compagnie de steamers de Philadelphie et de Savannah.

Le nouveau et magnifique steamship à roues latérales STATE OF GEORGIA, du port de 1300 tonneaux, capitaine Walter Collins, partira comme suit de Savannah:

Mercredi 23 février,	Mercredi 4 mai,
" 9 mars,	" 14 mai,
" 23 mars,	" 1er juin,
" 6 avril,	" 15 juin,
" 20 avril,	" 29 juin.

Ce steamship a été construit de manière à offrir aux passagers la plus grande sûreté et le confort le plus complet ... Un nouveau steamship qui est en ce moment en voie de construction et qui égalera le STATE OF GEORGIA sous tous les rapports ... STATE OF GEORGIA ... Passage à la chambre de Savannah à Philadelphie $25. De Savannah à New York $25. C. A. L. LAMAR, agent à Savannah. HIRON & MARTIN, agents, à Philadelphie. 22 fév—

Ligne de Steamers de New-York à Savannah. Une fois par semaine.

Les magnifiques steamers neufs FLORIDA, Capitaine Lyon, ALABAMA, Capitaine Ludlow. Partiront de Savannah et de New York, tous les samedis. Ces steamers sont du port de 1300 tonneaux, et sont insurpassables pour la sécurité, la vitesse et le confort.

Il partira de Savannah en même temps que les steamers Marion et Southerner, partant de Charleston et arrivant à New-York avant ou avec eux. Passage à la Chambre $25, payable avant d'embarquer. Agents: PADELFORD, FAY & CO, Savannah. SAMUEL L. MITCHELL, 194, Front St. New-York. 5mai

Pour les Attakapas—Le beau steamer, tirant peu d'eau ANNA No 2, capitaine J. L. Labarthe, partira pour les Attakapas TOUS LES MARDIS, à midi, prenant du fret et des passagers pour St. Martinville, la Nouvelle Ibérie, Franklin, Centreville, Pattersonville, et tous les ports intermédiaires. L'Anna No 2 a été complètement remis à neuf et le propriétaire n'a épargné ni soins ni argent pour le rendre aussi agréable que possible. Les passagers et les expéditeurs peuvent être assurés que la plus grande attention sera portée aux affaires qu'il lui seront confiées. Pour fret ou passage, ayant de beaux aménagements, s'adresser à bord ou à CH. DEBLANC, 13 déc—6m, 14, Douane.

PAQUEBOT DE LA COTE. Pour Bayou Sarah, Portland, Waterloo, Baton Rouge et tous les ports intermédiaires.

—Les propriétaires du bateau à vapeur E. D. White ont acheté le nouveau et magnifique steamer BELLA DONNA, pour faire les voyages de la côte, à partir du 1er septembre prochain. Il partira de la Nouvelle-Orléans tous les SAMEDIS, à 5 heures du soir, et de Bayou Sarah tous les MERCREDIS, après l'arrivée des chars du chemin de fer. J. H. MORRISON & Co, agents, 21at—1an, No 1, Front Levee.

AVIS est par le présent donné aux personnes qui auraient besoin de faire monter ou descendre des bateaux chargés ou non, ainsi que des navires, que le bateau à vapeur DANIEL BOONE, entièrement réparé à neuf, et d'une force supérieure, fera régulièrement trois voyages par semaine, de la Nouvelle-Orléans à la ville de Plaquemine, Iberville. Ce bateau se prenant pas de fret pour remonter, pourra faire le touage à des prix très modérés. S'adresser à PAUL LACROIX, 6 mai, rue Toulouse

Pour la Havane—La goélette paquebot de première classe EDWIN DORSEY, capitaine G. Narvaëlan, partira incessamment pour le port ci-dessus. Pour balance de fret et passage, s'adresser au capitaine à bord ou à D. BORNIO Jr, 34, rue Gravier. 21 mai

Pour Rotterdam—Le navire de 1re classe et fin voilier ARKANSAS, capitaine Otis, ayant la plus grande partie de son chargement engagée, partira incessamment. Pour fret de 300 balles de coton et passage, ayant de magnifiques aménagements, s'adresser au capitaine, à bord, poteau No 20, premier district, ou à H. V. BAXTER, 17mai, 23 rue Carondelet

Pour le Havre—Jour de départ ... 21 du courant—Le navire paquebot de première classe et fin voilier ARCADIA, capitaine Jordan, partira pour le port ci-dessus le jour indiqué. Pour passage, ayant de magnifiques aménagements de chambre et d'entrepont, s'adresser au capitaine à bord, poteau No 32, 1er district ou à H. V. BAXTER, 23, rue Carondelet. 17mai

Demerara pour Georgetown—Passage seulement. La goélette de 1re classe et fine voilière MIDAS, capitaine Chs Rauch, ayant tout son chargement engagé et se rendant à bord, partira immédiatement. Pour passage seulement, ayant de beaux emménagements, s'adresser au capitaine, à bord, au L. P. T. ou à R. CAHUZAC & Co, 11mai, 30, rue de la Nlle-Levée

Pour Bordeaux—Le navire sarde SAN PAOLO, capitaine M. Rivello, ayant tout son chargement engagé, partira sous peu pour ledit port. Pour passage seulement, ayant de beaux emménagements, s'adresser à bord ou à LANATA, GANDOLFO & Co, 10 mai, 9 et 10 Jefferson

Pour Tampico—La goélette de première classe ROAM, capitaine J. B. Gennison, partira sous peu pour le port susdit. Pour fret, s'adresser à F. J. MARY & CO, 9 mai, 79, rue Tchoupitoulas

Pour la Havane—Le brick paquebot ... POULE, partira incessamment pour le port ci-dessus. Pour fret ou passage, s'adresser à bord ou à S. DE VISSER & Co, 2 mai, 56, Vieille Levée

Pour le Havre—Le magnifique navire paquebot de première classe, BELLE ASSISE, capitaine Orielan, ayant presque tout son chargement engagé, partira incessamment. Pour fret de 300 balles de coton ou passage, ayant de magnifiques aménagements de chambre et d'entrepont, s'adresser au capitaine à bord, poteau No 5, deuxième district, ou à H. V. BAXTER, 27 av, 23 rue Carondelet.

Pour Bordeaux—Le beau navire CLAIBORNE, fin voilier, et commandé par le capitaine B. Rosend, ayant tout son chargement engagé, partira sous peu pour Bordeaux. Pour fret de 200 balles de coton ou passage, ayant de beaux emménagements, s'adresser à LANATA, GANDOLFO & Co, 27 av, 9 et 10, rue Jefferson

$25 de Récompense.

LA Récompense susdite sera donnée pour l'arrestation de la négresse ANNETTE, partie marronne de l'habitation du soussigné. Elle est âgée d'environ 25 ans, est d'une grande taille, a une belle prestance et a la peau très noire. A. TRUDEAU, 13, rue Royale.

BRUGASIE—30 barriques ... à vendre par B. TALAMON, 186 rue Royale

ATTENDU par le Louise Bliss, de Bordeaux—45 barriques vin rouge Bouvet jeune, 20 barriques vin blanc do, 20 barils do do, 5 demi pipes cognac 1re preuve, fine champ Melody do do, 30 quarts do do. A vendre par THOMAS PINET & Co, 29, rue Conti.

30 BARRIQUES vin de Bergerac, 20 do do de Bordeaux, 20 do do vieux do, 10 do do blanc Haut Sauterne, 20 barils do do do. A vendre par E. DECHAMPS, 67, rue Condé

POMMES de TERRE—130 barils ... à vendre par F. J. MARY & CO, 79, rue Tchoupitoulas