L'Abeille de la Nouvelle-Orléans

JOURNAL QUOTIDIEN [illegible]

NOUVELLE-ORLEANS.

MERCREDI MATIN, 30 AOUT

DEPECHES

Télégraphiques

TRANSMISES A L'ABEILLE.

Nouvelles Européennes.

ANGLETERRE.

Londres, 29—Une dépêche d'Alexinatz au *Standard* dit: Des récits authentiques nous [illegible] que la bataille qui a été réclamée comme un succès par Tchernayeff a été réellement une victoire pour les Turcs. Jazyi Pacha, commandant l'aile droite, tourné et craignant une attaque sur ses derrières, se retira. Les Serbes attaquèrent toute la ligne vendredi, mais les Turcs les refoulèrent. Il y a eu une chaude bataille samedi; mais après un combat incessant de cinq heures, la tentative de Tchernayeff pour séparer Jazyi Pacha a manqué et les Turcs ont été complètement victorieux.

Une correspondance au *Standard* rapporte que les Serbes ont été repoussés avec de grandes pertes samedi, après 7 heures de combat. Les Serbes ont réclamé cette bataille comme une grande victoire.

Une dépêche de Belgrade dit: On ne croit plus aux rapports de Tchernayeff sur ses victoires.

Londres, 29.—Les derniers avis concernant les combats autour d'Alexinatz, sont défavorables aux Serbes.

Un facteur aux lettres entre Holbead et Londres a été arrêté pour avoir volé des lettres avec des lettres de change sur les Etats-Unis.

Le correspondant serbe du *Daily News*, à Alexinatz, dit que leurs pertes, dans les premiers cinq jours de combats ont été de 1000 hommes.

Londres, 29.—Une lettre de Santander au *Standard*, dit que 24,330 hommes de toutes armes, avec des canons de Krupp Plasentia, s'embarqueront à Santander et à Cadix pour Cuba avant le 1er novembre.

Le *Times* dit dans un article: la réalisation de la promesse de paix dépend de nous. Toutes les influences affectant la décision sont favorables, excepté celle qui sont contrôlées directement ou indirectement par nous-mêmes.

Londres, 29—Une dépêche de Vienne au "Telegraph" dit: les Grandes Puissances échangent constamment des télégrammes concernant la médiation proposée. Il y a un accord général sur les principaux traits de la politique à adopter, mais les détails sont incertains. L'Allemagne est en arrière des autres Puissances. On dit qu'il n'y aura pas grande difficulté à déterminer les démarches qu'il faudra faire, mais plusieurs jours s'écouleront probablement avant que les Puissances soumettent leurs propositions à la Porte.

Une dépêche de Berlin à la *Pall Mall Gazette* dit: L'Autriche sera invitée de nouveau à prendre l'initiative des propositions à soumettre à la Porte et à la Servie. Les négociations ont commencé par la garantie que les Puissances sont pour le moment restreintes à obtenir exclusivement une suspension d'hostilités. On craint qu'il n'y ait une grande divergence d'opinions quand les détails viendront. Une conférence est considérée comme l'unique moyen de les régler.

Londres, 29—Le *Times* dit dans un article: le gouvernement serbe désire la paix. Le Monténégro consent à la paix. Le Czar, comme toujours, désire la paix. Il reste aux représentants de l'Angleterre à prononcer les mots qui seront décisifs pour la paix ou la guerre.

Il dépend de notre ambassadeur, en pressant la Porte de consentir à un armistice, d'obtenir ou de ne pas obtenir ce résultat. Si son langage est clair, fort, la chose sera faite; s'il manque de précision, on trouvera le moyen de dire qu'il est nécessaire de consulter le commandant qui est devant Alexinatz et d'attendre une audience du Sultan ou d'alléguer quelque raison qui fera sombrer les chances de la paix.

On peut l'obtenir par la coopération de la Russie et de la paix. Nous devons faire que la Porte se contente de ce qui existait avant la guerre. Voilà notre tâche; elle n'est certainement pas plus difficile que celle du czar.

Londres, 29.—Lord Robb'esdale, beau-fils du comte Russell, s'est suicidé en Suisse.

Plymouth, 29.—Arrivé le Labrador.

FRANCE.

Paris, 29.—Victor Hugo publie aujourd'hui, dans le *Rappel*, une protestation contre les barbaries turques.

AUTRICHE.

Vienne, 29—Une dépêche spéciale de Constantinople à la *Correspondance politique* dit: Dans une conférence de cabinet à laquelle avaient été appelés tous les grands dignitaires, il a été résolu de déposer le sultan actuel, Mourad Effendi, et de proclamer Abdul Hamid. Le changement aura lieu bientôt, et certainement avant le commencement du prochain Ramadan, la grande fête annuelle des Mahométans.

SERVIE.

Belgrade, 29.—Une dépêche au *News* rapporte un duel au sabre entre le correspondant du *Prague Polick* et un officier de cavalerie. Les deux adversaires ont été blessés.

Le *News* publie le rapport préliminaire d'enquête de Mr Schayler sur les outrages en Bulgarie, confirmant les plus tristes nouvelles.

Les réguliers Turcs ont commis beaucoup de massacres.

Belgrade, 29.—Des avis officiels disent que les Turcs ont attaqué l'aile gauche de l'armée serbe et qu'ils ont été repoussés avec de fortes pertes. Ils ont laissé leurs morts et une grande quantité d'armes et de munitions sur le champ de bataille. Une attaque des Turcs sur le New Orielk a été également repoussée.

CUBE.

Havane, 29—Le *Diario* publie ce qui suit: De récentes nouvelles de San Domingo reçues par le steamer anglais disent: l'insurrection n'est pas encore réprimée. Le port d'Azua s'est prononcé pour Baez et a déclaré bloqué par le gouvernement.

Puerto Plata et Santiago sont toujours assiégés par les insurgés et les communications avec l'intérieur sont interrompues. Le gouvernement organise des troupes additionnelles.

NEW YORK.

New York, 29—Hardy Solomon, ex-président de la Banque de Columbia de la Caroline du Sud, a été arrêté sur la plainte de l'ex-gouv. Robert K. Scott, de la Caroline du Sud. Les charges sont la frauduleuse gestion de la Banque pour placer son argent hors de la portée des créanciers et appropriant les bons empruntés à son usage. Solomon a été relâché sur une caution de $20,000.

New York, 29.—Le comité central républicain d'Etat s'est organisé avec A. B. Cornell pour président.

New York, 29.—La grande vente de charbon a eu lieu aujourd'hui. On en a vendu pour un montant immense; les prix ont baissé d'une à deux piastres par tonne, sur toutes les qualités. L'excitation aux bureaux des marchands de charbon en bas de la ville était intense. Jamais le prix du charbon n'avait excité autant d'intérêt. Mr Samuel Sloan, président de la compagnie du Delaware et Lackawena a dit que les prix obtenus étaient beaucoup plus bas qu'on ne l'attendait, mais ils sont une offre de prix au public.

A. S. Swords a dit que l'objet de la combinaison de charbon avait été de diminuer l'approvisionnement en prenant des mesures pour empêcher la surcharge du marché; mais qu'à présent le même effet avait été produit.

La production serait arrêtée parceque le charbon ne pourrait être extrait des mines et délivré aux prix courants. D'autres marchands en détail ont exprimé une opinion semblable, et tout en reconnaissant que le prix du charbon baisserait, il a ajouté que la baisse ne pourrait pas durer longtemps, parceque le charbon ne peut être fourni à ce prix.

New York, 29—La vente de charbon s'est faite à midi sur la place du Hanovre qui était complètement bloquée par des spéculateurs, des acheteurs de toutes les parties du pays, etc. L'encanteur a annoncé les conditions de la vente qui était parfaitement de bonne foi et sans réserve. Quatre compagnies étaient représentées mais non combinées en aucune manière. Elles ne devaient faire aucun effort pour maintenir les prix et les acheteurs pouvaient être certains de l'absence de toute manœuvre pour stimuler les enchères.

Les quatre compagnies étaient la compagnie du canal Delaware et Hudson, la compagnie du chemin de fer Delaware, Lackawana et Ouest, la compagnie du chemin de fer Philadelphie et Reading, et la compagnie de charbon de la Pennsylvanie.

PHILADELPHIE.

Philadelphie, 29—La main et le fanal de l'énorme statue de la Liberté, présentée aux Etats-Unis comme un memento centenaire par les citoyens de France, sont arrivés à l'Exposition aujourd'hui. Les ouvriers français travaillent à réunir les diverses sections qui sont de bronze. Après cela, le tout sera placé sur un piédestal sur le bord est du Lac, au nord de la salle des Machines.

SARATOGA.

Saratoga, 29.—Un grand nombre de délégués à la convention démocratique d'Etat se réunit demain, sont déjà arrivés. Ceux dont il est le plus question pour la place de gouverneur sont Manton, Marble et le lieutenant-gouverneur Dorsheimer.

Les délégations de Tammany et d'anti-Tammany se sont arrangées. Tammany aura 48 et anti-Tammany 24. Les anti-Tammany devront avoir aussi deux représentants dans le comité d'Etat et trois sur le ticket électoral.

WASHINGTON.

Observations météorologiques.

Washington, 29—Probabilités pour les Etats du Golfe, baromètre presque stationnaire, vents de l'est au sud, ciel nuageux et averses pluies possibles.

Washington, 29—Le secrétaire Chandler revient demain. Le secrétaire Cameron sera ici quelques jours après le 1er septembre.

Washington, 29—Les agents spéciaux du Trésor qui sont maintenus sont: Bingham, Carter, Ayre, Kinsella, Barney, Tingle, Evans, Spaulding, Lewis, G. Adams, Pollock, Moore, Kimbaul, Brackett, Hinds, J. B. Morris, W. N. Morris, King, Williams.

Le secrétaire de la guerre Cameron et le général Sherman partent le 12 septembre pour faire une tournée d'inspection qui s'étendra à San Francisco. L'assistant secrétaire Conant remplira les fonctions du secrétaire du Trésor pendant l'absence de Mr Morrill. Ce dernier a décidé que les nouveaux bons à 4 1/2 pour cent pourront être déposés comme garantie pour la circulation des banques Nationales sur le même pied que les autres fonds des Etats-Unis.

MEMPHIS.

Memphis, 29.—Une dépêche de Jackson à l'*Avalanche* dit qu'après l'organisation du club de Hayes et Wheeler à Vicksburg hier soir, des farceurs ont lancé des œufs pourris à la tête du sénateur Pease qui avait voulu parler de la galerie de l'hôtel de la Poste.

A. H. Arthur, ancien et respectable citoyen de Vicksburg, présidait le meeting, mais il n'a pu supprimer le désordre.

Atrocités à Monroe, Louisiane.

Le Col. Geo. W. McCranie du télégraphe d'Ouachita envoie ce qui suit à la Presse Associée:

Monroe, Lne., 29.—Grande excitation ici et dans le voisinage par suite de coups de feu tirés hier soir sur les résidences de David Fanik et S. Isaiah Garrett et de tentatives faites pour tuer Larny Fanik, planteur, demeurant sur la rivière en aval d'ici. Mme David Fanik a été dangereusement malade pendant des semaines. Sa chambre à coucher a été le point de mire des assassins.

La maison de Mr Garrett a reçu environ 70 balles. Mr Larny Fanik a vu deux hommes de couleur entrer chez lui. Ils ont tiré deux capsules en le visant et sont allés chez plusieurs familles blanches dans le voisinage. Mr Fanik et les autres sont venus ici pour être en sûreté et appel a été fait à des compagnies de volontaires pour avoir protection.

On ne peut assigner aucune cause à cet outrage qui a jeté toute la paroisse dans une excitation intense et a répandu la terreur parmi les familles blanches de cette section où il régnait avant cela une paix profonde.

On pense que cette affaire est la conséquence des désordres qui ont eu lieu samedi dans un pique-que républicain où 8 à 10 blancs, venus par invitation, ont été rudement traités et menacés de mort par les nègres et finalement forcés de quitter la place, pour apaiser les fureurs armés de revolvers et qui donnaient des signes de férocité inouïe.

Heureusement les coups de feu tirés sur les maisons n'ont causé aucun mal sérieux bien qu'à chaque fois les balles sont entrées dans la chambre à coucher. Des mesures ont été prises pour rétablir la paix et empêcher le retour de semblables outrages.

CINCINNATI.

Cincinnati, 29—James Hammill, allemand, a fait ce soir une tentative désespérée pour tuer sa femme et se tuer après. Ils vivaient séparés depuis longtemps, séparation justifiée par les mauvais traitements du mari envers la femme. Il s'est rendu dans sa chambre et l'a assaillie avec un couteau de boucher, lui faisant des blessures aux bras, aux membres, au corps, et, lorsqu'elle est tombée épuisée par la perte de sang, il s'est coupé l'artère du bras droit, croyant sa femme morte. La police est entrée dans la chambre et les a trouvés tous deux insensibles.

La femme était étendue sur le lit et lui à bas près la porte. Ils ont été transportés tous les deux à l'hôpital et les docteurs pensent maintenant que la femme se remettra mais qu'en raison d'une grande perte de sang le mari succombera. On dit que la femme est une très digne femme, mais qu'Hammill ne vaut rien. Il voulait vivre sur ce que cette malheureuse gagnait.

SAN FRANCISCO.

San Francisco, 29—Le steamer Gaelic, de Hong Kong, est arrivé. On rapporte que le gouverneur d'Yunan s'est enfui pour obéir aux ordres de Pelliar. Le gouvernement use de cette méthode pour se débarrasser de toute enquête ultérieure. Le *Foreign Office* renouvelle ses efforts pour concilier l'Angleterre. L'église catholique à Ning Klobnei a été attaquée par la populace qui a lancé des combustibles parmi les membres de la congrégation, et quelques gens en voulant échapper ont été massacrés.

On a fait beaucoup d'affaires dans les soirées de haute prix.

San Francisco, 29—Le block borné par les rues Shannon, Townsend, Troisième et Quatrième, a été détruit par le feu. Perte $500,000. Deux cents familles sont sans abri.

San Francisco, 29—Geo. V. Rotherford, opérateur télégraphique sur la ligne de N. Orléans et Louisville, il y a vingt ans, est mort de la consomption à St. Hélène, comté Napa.

SAVANNAH.

Savannah, 29.—Plusieurs cas de fièvre jaune ont été rapportés, mais il n'y rien d'officiel.

PORT ROYAL.

Port Royal, 29—Arrivée, la frégate française Minerve, contre-amiral Lordaunt.

TROY.

Troy, New York, 29—La fabrique de bonneterie de Marrillas Groats, à Amsterdam, New York, a brulé. Perte $115,000.

SELMA.

Selma, 29.—Le génl. C. M. Shelly a été nommé pour le Congrès par les démocrates du 4e district.

POTTSVILLE.

Pottsville, Pe., 29—Il a été manifesté beaucoup de surprise et d'alarme aux prix obtenus dans la ventes des charbons.

On pensait que la vente serait ajournée si le prix de $3,50 au moins par tonne n'était pas obtenu. Les prix rapportés forceront les producteurs à suspendre leurs opérations à moins qu'on ne puisse se procurer un travail à meilleur marché. Mais il est probable que les travailleurs maintiendront leurs demandes actuelles. La situation, par conséquent, pour le commerce d'automne et d'hiver se présente sous des couleurs sombres.

MOUVEMENT DE BATEAUX.

Memphis, 29—Parti, le Sherlock pour la Nouvelle-Orléans.

Cincinnati, 29—Arrivé, le Rob Mitchell de la Nlle-Orléans. Parti, Jno. L. Rhodes pour la Nlle-Orléans.

Cairo, 29—Arrivé, Arlington de la Nlle-Orléans. Parti, Arlington pour Cincinnati.

Shreveport, 29—Arrivage, Belle Rowland de la Nlle Orléans hier soir. Le capt Tenceyton a reçu ordre de désobstruer la Rivière Rouge au moyen de l'allocation votée par le Congrès à la dernière session.

Vicksburg, 29—Descendant, le Natchez.

MARINE.

Passe du Sud-Ouest, 29.—Pas d'arrivages ni de départs.

Marchés étrangers.

Liverpool, 29—Midi—Coton, plus facile, mais sans baisse dans les cotes; middling uplands, 6d., middling orléans, 6 1-8 d. Ventes approximatives 6000 balles, dont 1000 pour la spéculation et l'exportation. Recettes, 9000, dont 4200 américaines.

Arrivages, calmes et plus faciles. Middling uplands, pas au-dessous du low middling, à livrer en août, 5 15-16d., septembre et octobre 5 15 16d. octobre et novembre, 5 31 32d. Nouvelle récolte, expédiée en octobre et novembre, par voile, 6d. Novembre et décembre, par voile 6d. Vente de 2800 balles américaines.

Londres, 29—Midi—Erie, 10 1-4.

Paris, 29—Rentes, 106f. 29 1-2c.

Liverpool, 29 au soir.—Coton à arriver, calme, mid. pas au dessous de low mid. Remise septembre et octobre 5 15/16, de la nouvelle récolte, novembre 6. Tissus et filés de Manchester plats avec tendance à la baisse.

Havane.—Or espagnol 227 1/2 à 228.

Marchés américains.

New York, 29, midi—Coton calme; ventes 760 balles; Middling Uplands 11 7/8, Orléans 12 1/16. A livrer, ferme à l'ouverture; septembre 11 9/16 à 11 19/32, octobre 11 18/32 à 11 7/16, novembre 11 7/16 à 11 11/32, décembre 11 9,32 à 11 5/16, janvier 11 13,32 à 11 7/16.

New York, 29.—L'or a ouvert à 110 5/8.

New York, 29, midi.—Actions actives, plus basses et non négociées. Argent 1 1/2. Or 111 3/8. Change, long 4.83, court 4.89 1/2. Gouvernements actifs et plus bas. Bons d'Etat—Tennessee vieux et nouveaux, et Louisiane meilleurs, le reste ferme.

New York, 29, au soir.—Coton ferme à la clôture. Middling uplands 11 7/8. Orléans 12 1/16. Vendu, 2014 balles. Recettes nettes 356 gross 1112. Recettes consolidées, nettes, 7164. Exporté pour la Grande Bretagne 4147, pour la France 300.

A livrer, calme à la clôture. Vendu 15,000 balles comme suit: août 11 21/32 à 11 11/16, septembre 11 17/32 à 11 9/16, octobre 11 12/32, novembre 11 9/32, décembre 11 1/4 à 11 9/32, janvier 11 3/8 à 11 7/32, février 11 9/19 à 11 19/32, mars 11 29/32 à 11 3/4 avril 11 29/32 à 11 15/16, mai 12 1/16 à 12 3/32, juin 12 1/32 à 12 1/4, juillet 12 11/32 à 12 3/8.

New-York, 29, soir—L'argent est facile et a été offert à 1 1/2. Sterling calme, à 4.83 [illegible]. L'or lourd à la clôture, à 110 à 110 1/8. Gouvernements actifs et bas. Nouveaux 5 115 1/4. Bons d'Etat calmes et solides. Stocks non-réglés de la sous-trésorerie, balance en or, 34,376,470. Currency, 32,498,967. La sous-trésorerie a payé $42,000 pour inté et et $600 pour bons. Recettes de douanes, aujourd'hui, 285,000.

BULLETIN FLUVIAL.

Cincinnati, 29—Rivière, 9 pieds 6 pouces.

Pittsburg, 29.—Rivière, 19 pouces—stationnaire.

Evansville, 29.—La rivière baisse.

Cairo, 29.—Le fleuve a, ici, 15 pieds 3 pouces de profondeur.

Louisville, 29—Seulement 5 pieds 3 pouces dans le canal.

St-Louis, 29—Le fleuve baisse lentement.

BULLETIN FINANCIER.

Mardi soir, 29 août 1876.

Comptoir d'Echanges (Clearing House) de la Nouvelle-Orléans.

26 Août	$702,000 44	$96,947 60
28 Août	387,245 24	79,930 21
29 Août	451,597 34	80,970 63
Jusqu'ici cette semaine	$1,540,851 03	$217,857 65
Même temps la semaine dernière	1,062,103 01	442,059 79
Total de la semaine dernière	3,366,735 28	540,859 21
Total la semaine précédente	3,329,173 12	471,666 77

Nous continuons de coter les excellents billets à—à 8 pour cent par an; les Nos 1, à 10 à 12; les Nos 2, à 15 à 18. Le papier hypothécaire de premier ordre est à 9 à 10 pour cent par an; celui de second ordre est coté entièrement nominal.

L'or a ouvert à 110 3/4 à 111 contre 110 5/8 à New York et a fermé à 110 3/8 à 110 5/8 contre 110 1/8 à New York. On n'a vendu, en tout, que $24,000, dont $5000 et $14,000 à 110 3/4, $3000 et $5000 à 110 7/8.

Nous n'avons pas entendu mentionner de ventes d'argent; les cotes sont restées entièrement nominales.

Par suite de la baisse du Fer à New-York, le sterling a fléchi de 2 1/2 cent ou environ 5/10 pour cent, et les francs de 1/2 à 3/4 pour cent. Il n'a pas été annoncé de transactions. A la clôture, les traites sterling étaient cotées à 533 à 531 le commissionnement et le clear No. 1, — à 540 les traites des banques et — à 540 1/2 le taux des banques aux comptoirs; les francs, à 4.76 1/4 les traites de commerce et nominales celles des banques.

Le change à vue sur New-York a été languissant et n'a pas varié. Les ventes embrassent $37,000, dont $9000, en change de commerce, et $8000 de banque, à 1/8 pour cent de prime, $5000 de banque à 1/4, $20,000 de banquier, à 3/16.

Les banques ont continué de tirer des chèques sur New-York à 3/8 pour cent de prime, et le change de commerce à vue a encore été coté à 3/16.

Voici le rapport officiel des ventes annoncées aujourd'hui au New Orleans Stock Exchange:

9 actions the Mutual Ins Co.		$90,50
$10,000 State Consols à		58¼
7,000 do		58¼
Faisant un total de $17,000 de State Bonds.		
$ 6,000 Premium Bonds		31⅝
47,500	do	32
32,500	do	32¼
17,500	do	32¼
5,000	do	32¼
Formant un total de $108,500 Premium Bonds.		

Les ventes d'obligations non annoncées à l'Exchange sont: $5000 de bons à prime à 32 1/8, $10,000 à 32 et $5000 à 32 1/4.

Les actions ont encore été négligées et n'ont pas varié.

Les consolidés de l'Etat ont été en bonne demande durant toute la journée à cause de la nouvelle d'un ordre de New-York; les ventes étaient, à la clôture, de 58 1/4 à 58 1/2, c'est à dire 1 1/4 de plus qu'hier.

Les bons ont trouvé assez d'acheteurs, à une hausse de 1/2 pour cent. Taux de clôture, 32 1/4 à 32 1/2.

BULLETIN COMMERCIAL.

Mardi soir, 29 août 1876.

COTON.—Les ventes d'aujourd'hui ont été d'un peu plus de 600 balles à des prix encore moins soutenus qui nécessitent une nouvelle réduction d'un huitième de cent dans notre tableau des cours, sur les cotons mediums et de grades inférieurs. Nous rectifions en conséquence et donnons les chiffres de l'Exchange.

Cotes générales		Cotes de l'Exch.
Inferior	6¾ à 7	—
Low ordinary	7¼ à 7¾	7⅝
Ordinary	8¼ à 8¾	8⅝
Strict ordinary	8¾ à 9¼	—
Good ordinary	9¼ à 9¾	9⅝
Strict good ord.	9¾ à 10¼	—
Low middling	10¼ à 10¾	10⅝
Strict low mid.	10¾ à 11	—
Middling	11 à 11¼	11⅛
Strict middling	11¼ à 11½	—
Good middling	12 à 12¼	12⅛
Middling fair	— à —	—
Fair	— à —	—

—ETAT DU MARCHE AU COTON—

Stock en mains, le 1er septembre 1875, balles		3,976
Arrivé depuis le der. état	220	
Mise en balles addition-nelles depuis notre dernier état	1,605,555	1,609,335
Total		1,613,311
Expédié aujourd'hui	1217	
Expédié précédemment	1,581,763	
Consommées aux moulins de Lehman, Abraham & Co.	1382	
Brûlées sur steamers	594	1,584,956
Stock sur place et à bord non expédié		28,355
Stock, même temps l'an dernier		10,121

TABAC—La seule vente connue aujourd'hui a été celle de 58 boucauts; ce qui donne un total de 38 boucauts depuis le commencement de la semaine.

Nous continuons à coter:

Low Lugs	5¾	6¾
Medium à Good Lugs	7	8
Low Leaf	8	10
Medium	10½	12
Good	13	14
Fine	14½	15½
Selections	16	17

—ETAT DU MARCHE AU TABAC—

Stock en mains le 1er sept 1875	bte	3812
Arrivé dep. 3 jours		73
Précédemment	25,505	25,578
Total		29,790
Expédié depuis 3 jours	219	
Précédemment	17,404	
Mis en balles, consommation de la ville, etc	1152	18,775
Stock en mains, &c.		11,015

SUCRE—Pas de recettes aujourd'hui. La demande pour la consommation locale est modérée et les prix sont fermes et comme suit: 10¼, 10½ cts pour le fully good fair; 10¾ le fully fair; 11 le prime à strictly prime; 11¼ le choix; 11¾ à 11¼ le jaune clarifié et 11¾ cts le blanc clarifié.

MELASSE—Il est arrivé ce matin 5 barils et 7 demi-barils. Les opérations sur le marché sont calmes et les prix nominaux.

FARINE—Il y a peu d'animation sur le marché à cause des acheteurs qui attendent jusqu'au 1er du mois prochain avant d'entamer des affaires. Les ventes d'aujourd'hui s'élèvent à 1,324 barils aux prix suivants: good treble extra $5,15 à $5,25 le baril; choix treble extra $5,75; choix treble $6,15 à $6,20.

VIANDES SALEES SECHES.—Approvisionnement faible. Epaules 7¾ c la livre; au détail 8¼ c.

JAMBON—Au détail, le choix passé au sucre vaut 15½ et 15¾ c la livre.

GRAISSE—Faible approvisionnement, et les demandes n'ont lieu que pour le détail de la ville à 11½ et 11¾ celle en tierçons, 12¼ à 12¾ celle en kegs et en demi-barils et 13 celle en baquets.

BACON—Epaules, 7¾ à la livre; clear rib sides, 9¼ à 9¾ c.; clear sides, 10 c.; au détail, ces prix sont ¼ c plus élevés.

PORC—L'approvisionnement sur le marché est toujours très faible. Le heavy mess se vend au détail $18,50 et $19 le baril.

WHISKY—Le whisky rectifié de la Louisiane se vend en lots de job à $1,12 le gallon. Celui de l'Ouest obtient 1,15—preuve 90 p. 100 payable comptant sur livraison.

MAIS—Il s'est vendu 1000 sacs aux prix suivants: choix blanc 53 à 54 c le boisseau; choix jaune 55 c.; jaune 56 c.

AVOINE—Les ventes s'élèvent à 700 sacs aux prix suivants: Texas, 32 à 33 c le boisseau; prime de St-Louis 37 à 40 c.; choix 42; Galena 47 c.

SON—Pas de ventes, mais vaut 65 c les 100 livres.

FOIN—Prime, $18 le tonneau; choix, $20 à 21.

LAINE—Faible stock en laines de la Louisiane, clear et burry, ce dernier se vend rapidement tandis que le premier est en bonne demande. Le burry est coté 10 à 11 cts; le Louisiane clear 20¼ à 21; le clear Lake 21 à 22; le Texas 16 à 20; le Mexicain nettoyé 13 à 14 la livre.

MOUSSE—On en offre beaucoup; mais il n'y a pas de demandes. Le mélangé est coté 2¾ cts la livre; la grise 3 ¢, et la noire 4 à 4¼.

VOLAILLES, ETC.—Les grosses volailles de l'Ouest valent $5,50 à 6 la douzaine, les poulets de l'Ouest $3 50 à $5 50; les canards, $3 50 à $5,00; les oies $5 à $6; les dindes, $12 à $15. Les grosses volailles de la Louisiane, de $3 50 à $4 00; les poulets, de $3 à $5; les canards, de $2,75 à $3 25; les oies, $4 à $4 50; les dindes, de $12 à $14.

ŒUFS.—Le marché en est presque dépourvu. [illegible] de l'Ouest de 15 à 16 c.

BEURRE—Choix de Goshen, [illegible] c la livre; medium 28 à 32; [illegible]; choix de l'Ouest 18 à 20; [illegible] à 18.

POMMES DE TERRE—Ferme et en bonne demande; on n'en reçoit que très peu. Choix de St-Louis $2,50 à $2,75; celles de Louisville, Nashville et Cincinnati $2,50 [illegible].

CAFE—Le marché est très calme. Rios cotons: cargoes ordinaire 15 à 15¼ (or) la livre; fair 16¼ à 16¾ c; good 17 à 17¼ c.; prime 17¾ à 18 c.; les lots ordinaire 15¼ à 15¾ c; fair 16¼ à 16¾ c; good 17¼ à 17½ c.; prime 18 à 18¼ c.

SEL—Il y a très peu [illegible] les demandes sont limitées. [illegible] le sel prix aux entrepôts par [illegible] à 80 c à 85 cts pour le gros et 115 et 125 [illegible] fin.

RIZ—On en a beaucoup reçu et le marché est dans un état d'inactivité. Les prix tendent à la baisse. Celui de la Louisiane est coté 3¾ à 5 cts; ordinaire 4¼; fair 5 à 5¼; good 5¾ à 5¾; prime 6 à 6¼ la livre.

FRAUX—Fort stock et demande limitée; le country green est coté 8 à 9 c.; le dry salted 9¼ à 9¾ c.; le dry flint 10 c. la livre.

—Londres est la ville où l'on boit le plus, [illegible] on consomme 30 millions de litres de [illegible].

Un statisticien [illegible] calculé que cette quantité [illegible] rivière de 2 à 30 [illegible].

MARCHE AUX BESTIAUX

[illegible]

Prix des bestiaux.

[illegible]

BULLETIN MARITIME

MARDI, 29 AOUT 1876.

EXPEDIES EN DOUANE.

Steamship Hudson, Gager, New York

ARRIVES.

Steamship (ang) Belgravia, Liverpool

BATEAUX A VAPEUR.

Golden Rule, Shinkle, de Cincinnati; Robt. Young, Daniel, de Washington; Trenton, Kennison, de Washington; Isabel, O'Fry, du bas du fleuve; Stella Block, Terrebonne, Laurel Valley; St-John, Bergeron, de Baton Rouge.

MONTANT LE FLEUVE.

(A la Station de la Quarantaine)

Geolette Anita, Nelson, Laguayra

EXPORTATIONS.

NEW YORK—Par steamship Hudson—1317 balles coton, divers à ordre

IMPORTATIONS.

LIVERPOOL—Par steamship [illegible] [illegible], 280 boites ferblanc, [illegible], 4 colis quincaillerie, [illegible] barriques bière à ordre

DE L'INTERIEUR.

CINCINNATI—Par steamer Golden Rule—16 balles coton, [illegible] divers à ordre

WASHINGTON—Par steamer Robt Young—[illegible] balles coton, divers à ordre

WASHINGTON—Par steamer Trenton—[illegible] balles coton, dont 15 balles coton Bouvreuil, [illegible] barils mélasse, 7 demi-barils mélasse, [illegible] divers à ordre

BAS DU FLEUVE—Par steamer Isabel—[illegible] sacs riz brut, divers à ordre

LAUREL VALLEY—Par steamer Stella Block—1 baril sucre, divers à ordre

BATON ROUGE—Par steamer St-John—18 balles coton, 378 sacs riz brut, divers à ordre

Par les chemins de fer.

MORGAN'S LOUISIANA AND TEXAS R R—30 balles coton, divers à ordre

NEW ORLEANS & TEXAS RAIL ROAD—376 sacs riz brut, divers à ordre

NEW ORLEANS & MOBILE RAIL ROAD—1 balles coton, divers à ordre

N. ORLEANS, ST. LOUIS & CHICAGO R R—divers à ordre

LISTE DE NAVIRES

En partance pour la Nouvelle-Orléans.

NEWYORK.

Steamship Hudson, Gager — parti 19 août
Steamship Algiers, Hawthorn — parti 18 août
Navire Melrose, Neill — expédié 26 juillet

BOSTON.

Navire L L Sturgis, Linscott — expéd 27 juillet

LIVERPOOL.

Navire Yarmouth, Raymond — parti 21 juillet
Navire Atmosphère, Coutlie — parti 15 juillet
Navire Meroe, Lowell — parti 15 juillet
Navire Arcturus, Costelle — partie 5 juillet
Barque Pleiades, Chase — partie 12 juillet
Barque Transit, Percy — parti 13 juillet
Navire Belgravia, Bell — parti 13 juillet
Navire Adorna, Hawkins — expédié 25 juillet
Navire Kentuckian, Hodge — expédié 28 juillet

GREENOCK.

Barque Coviet, Bielouwitch — partie 2 mai

BRISTOL.

Navire Sabine, Rolland — parti 12 juillet

LONDONDERRY.

Barque Bjolgvin, Olsen — partie 9 juillet
Barque Gazelle, Blane — expédiée 19 juillet

HAVRE.

Navire France et Pieta, Leguez — parti 7 août
Navire John Bunyan, Scovill — parti 7 août
Navire Natant, Walker — parti 24 juillet
Barque Louise B Rose, Dubsson — partie 15 juillet
Barque Reine des Anges, Le Chayer — partie 18 juillet

MARSEILLE.

Barque Leamington, Orkney — partie 25 juillet
Brick Aurora, Viela — en charge 1 juillet
Barque Antoinette, Poirie — partie 31 juillet
Barque Rhone, Fleury — en charge 13 juillet

BORDEAUX.

Navire Alphonse et Marie — partie 29 juillet
Barque Flora Goodale, Goodale — partie 15 juillet

ROUEN.

Barque Elliott Ritchie, Hatchfield — parti 26 juillet

BREME.

Navire Mary E Riggs, Langdon — parti 22 juillet

CORK.

Barque Devote Dubrovacki, Kisevich — partie 5 juillet

DUBLIN.

Navire Albion, Rade — parti 17 juin

BELFAST.

Barque Kate Saucton, Cowan — partie 18 juillet

REVAL.

Navire Wyoming, Blake — parti 16 août

BARROW.

Barque Lizzie Wright, Wright — partie 16 août

GIBRALTAR.

Navire Lucy L Slade, Dunbar — parti 6 août

STATVANGER.

Barque Vestlandet, Lak — expédiée 31 juillet

DEPARTS DES TRAINS DE CHEMINS DE FER.

Voir les annonces pour les renseignements ordinaires.

NLLE-ORLEANS, ST-LOUIS ET CHICAGO.

Express — 7 30 heures A. M.
Malle — 5 30 heures P. M.

NLLE-ORLEANS & MOBILE.

Express tous les jours, à sept heures moins le quart du matin.

Express du soir et malle, tous les jours, à [illegible] du soir.

NLLE-ORLEANS & DONALDSONVILLE.

Par le ferry de la rue Calliope [illegible]

MORGAN'S LOUISIANA & TEXAS.

Par le ferry de la rue Ste-Anne [illegible] Fin à [illegible]

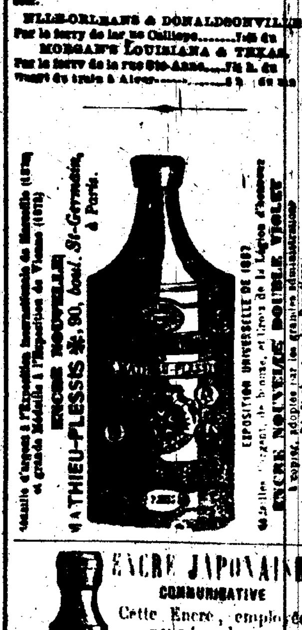

ENCRE JAPONAISE

COMMUNICATIVE

Cette Encre, employée pour tous les usages du Bureau, est la seule donnant des Copies parfaites un mois même après l'écriture.

Encre Moderne

Noire en écrivant restant toujours limpide.

Dépôts chez tous les papetiers [illegible]

E. ANTOINE & FILS

PARIS

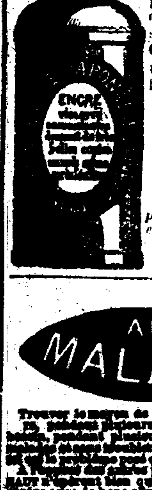

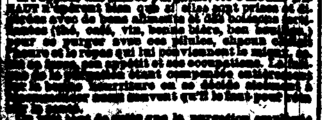

[illegible]

CAMPAGNE ELECTORALE PRESIDENTIELLE

PROGRAMME DE LA CONVENTION DEMOCRATE-NATIONALE.

LE PROGRAMME ET LES CANDIDATS DU PARTI DEMOCRATE NATIONAL.

Nous, délégués du parti démocrate des Etats-Unis assemblés en convention [illegible]

[illegible]

PROGRAMME [illegible]

Démocrate-Conservateur de la Louisiane.

[illegible]

Texte des amendements à la Constitution.

[illegible]

E. D. ESTILLETTE

[illegible]

C. C. ANTOINE

[illegible]

Louisiane et Propriétaire.

[illegible]

LETTRE D'ACCEPTATION DU GOUVERNEUR HENDRICKS

[illegible]

THOMAS A. HENDRICKS.

A l'hon. John A. McClernand, président, et aux membres du comité de la Convention nationale démocratique.

ERGOTINE
DRAGEES D'ERGOTINE
BONJEAN

Médaille d'or de la Société de Pharmacie de Paris.

[illegible]

HUILE DEROCQUE
HUILE DE FOIES FRAIS
[illegible]

PARFUMERIE EXTRA-FINE
RIGAUD ET Cie
[illegible]

PRODUITS A L'YLANG-YLANG
[illegible]

TEINTURE JAPONAISE
[illegible]

PARFUMERIE EXTRA-FINE
RIGAUD ET Cie
[illegible]

TEINTURE JAPONAISE
[illegible]

BU[illegible]

Candidat[illegible]

SAMU[illegible]

THOS.

[illegible]