Tarif:
1 Mois. 3 Mois. 6 Mois.
$5.00 $3.00 $1.00
$2.25 $1.75 $1.30
Abonnement d'avance.

Le Numéro Cinq Sous

PRIX DE L'ABONNEMENT
Edition Hebdomadaire.

| | 1 An. | 6 Mois. | 4 mois. | 3 Mois. |
|---|---|---|---|---|
| POUR LES ÉTATS-UNIS | $3.00 | $1.50 | $1.00 | 75 cts |
| POUR L'ETRANGER... | $4.00 | $2.05 | $1.35 | $1.00 |

Les abonnements datent du 1er et du 15 de chaque mois.

# Abeille de la Nouvelle-Orléans.

LITTERATURE. — PRO ARIS ET FOCIS — SCIENCES, ARTS.

Bien — NOUVELLE-ORLEANS, VENDREDI MATIN, 31 AOUT 1900. — Fondé le 1er Septembre 1827

Pékin et se retirent à Tien Tsin avec leurs ministres résidents, les Européens et les chrétiens natifs.

De là, elles pourraient traiter plus facilement avec le Chinois qui sera chargé des négociations.

Sans doute, il y a des puissances qui sont disposées à reconnaître Li Hung Chang comme le grand négociateur, mais il y en a d'autres qui préféreraient voir confier cette place à un prince chinois appartenant à la dynastie impériale. Si, cependant, Li Hung Chang peut obtenir de l'impératrice douairière les pouvoirs suffisants pour conduire les négociations, on pourrait l'accepter, surtout s'il peut montrer qu'il a l'appui des puissants vice-rois du sud.

—o—

## Suggestions de la Russie.

Presse Associée.

Londres, 30 août—Les fonctionnaires des affaires étrangères informent le représentant de la Presse Associée cette après-midi que la Russie a fait certaines suggestions relativement à la Chine, mais qu'ils ne désirent pas les rendre publiques pour le moment.

—o—

## La peste à Glascow.

Presse Associée.

Glascow, Ecosse, 30 août—Onze personnes souffrent actuellement de la peste bubonique, et des symptômes de cette maladie se sont développés chez cinq autres.

—o—

## Prisonniers anglais relâchés.

Presse Associée.

Lourenço Marquès, Baie de Delagoa, 30 août—Les prisonniers anglais à Mooit Gedbacht, sur la ligne de chemin de fer à l'est de Machadodorp, ont été relâchés par les Boers. Ils vont rejoindre les forces de lord Roberts près de Machadodorp.

Le président Kruger et ses principaux fonctionnaires sont à Nelspruit, à soixante milles environ de la frontière portugaise, sur la ligne de chemin de fer de Prétoria à la Baie de Delagoa.

—:o:—

## La quarantaine contre Glascow.

Presse Associée

Glascow, Ecosse, 30 août—L'autopsie de la personne morte le 27 août établit que la maladie à laquelle elle a succombé est la peste bubonique.

Le résultat de l'autopsie est annoncé officiellement par le docteur Chalmers chef du service médical, et il est confirmé par le professeur et le docteur Brownlee.

Les consuls étrangers sont entrés en communication avec les autorités médicales, et il est possible que tous les navires quittant le port de Glasgow soient sujets à une quarantaine.

—:o:—

## Débarquement de soldats anglais à Amoy.

Presse Associée

Hong Kong, Chine, 30 août—Le croiseur anglais Isis débarquera soixante hommes d'infanterie de marine à Amoy.

Le transport Formose ira à Taku, quoique le général Gasalee, commandant des forces anglaises à Pékin, télégraphie qu'il n'a pas besoin d'autres troupes, excepté de la cavalerie.

—o—

# Nouvelles Américaines

## Le gouvernement civil des Philippines.

Presse Associée

New York, 30 août—Une dépêche spéciale de Washington au "Herald" dit: La commission présidée par le juge Taft a complété ses arrangements pour l'accomplissement de ses devoirs relativement à l'établissement du gouvernement civil dans les Philippines.

La commission assumera le 1er septembre toutes les fonctions propres à la branche législative du gouvernement. Mais l'intention n'est pas qu'elle ait le contrôle absolu, et le général MacArthur constituera l'exécutif. Leurs relations seront les mêmes que celles qui existent entre les branches exécutive et législative aux Etats-Unis.

—:o:—

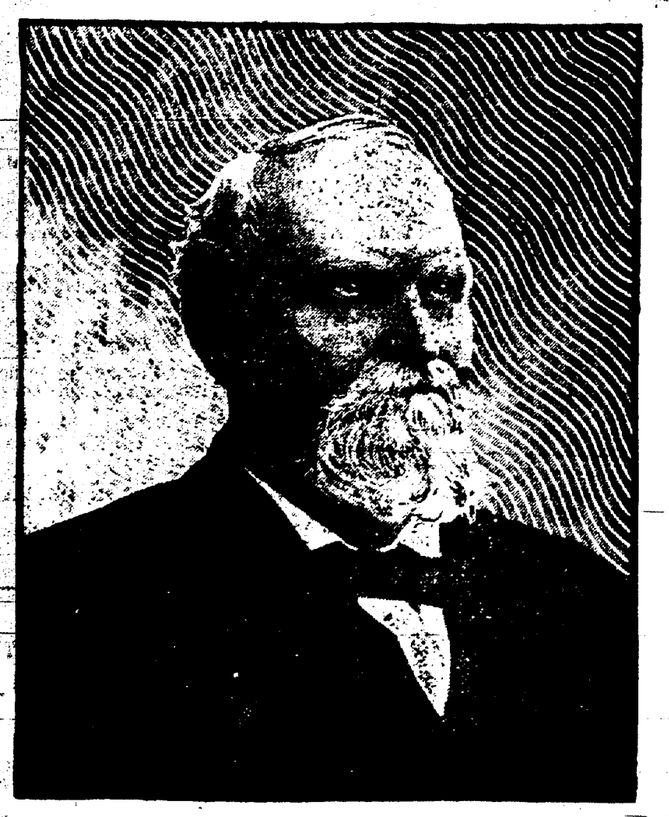

LE SÉNATEUR JAMES K. JONES.

Voici le dernier portrait du Président du Comité National du Parti Démocratique, qui dirige la campagne en faveur de Bryan et de Stevenson.

## Les soldats américains en Chine.

Presse Associée.

Minneapolis, Minn., 30 août—M. Edwin Grifton vient de passer par ici, se rendant de Chine à New York.

M. Grifton représente une maison américaine dans le Céleste Empire depuis dix ans.

Il était à Pékin au moment du siège. Il s'est échappé avec d'autres par un passage souterrain qui se trouvait caché dans la muraille.

Voici ce que dit M. Grifton sur la situation:

Je pense qu'il faudra beaucoup de temps pour arriver à de sérieuses négociations de paix.

Le manque d'entente entre les puissances est le plus grand obstacle à l'établissement de la paix en Chine.

Les soldats américains font une grande figure en Chine et en Orient. Ils sont respectés de tous. Les "boxers" les redoutent plus que tous les soldats des autres puissances.

—o:—

## Attaque d'un train de voyageurs

Presse Associée.

Cheyenne, Wyo., 30 août—Le train de voyageurs de l'Union Pacific, deuxième section No 3, a été attaqué la nuit dernière par quatre bandits, à 2 milles et demi à l'ouest de la station de Tipton, et à 58 milles à l'ouest de Rawlins.

Ils ont fait sauter l'express et le car des bagages. Le coffre-fort a été mis en pièces. La compagnie déclare que la perte est insignifiante, mais que les dégâts qu'a éprouvés le matériel sont considérables. Personne n'a été blessé. La compagnie offre $1000 de récompense pour chaque voleur qui lui sera livré.

—:o:—

## Hausse des sucres raffinés.

Presse Associée

New York, 30 août—Tous les grades de sucre raffiné ont haussé aujourd'hui de 5 cents les 100 livres.

—o—

## Le navire de guerre Alabama.

Presse Associée

Lewes, Delaware, 30 août—Le navire de guerre Alabama, qui vient d'achever son voyage d'essai officiel, est arrivé au brise lames de la Delaware, ce matin, se rendant à Philadelphie où il sera livré formellement au gouvernement.

L'Alabama a fait la traversée de Boston aux Delaware Capes en 25 heures, une moyenne de 16 nœuds, conformément aux termes du contrat.

Dans une autre course, il a fait 16,26 nœuds, sans y être préparé à l'avance, et il a dû marcher deux heures au milieu d'un brouillard.

—o—

## Une dépêche du général Chaffee.

Presse Associée

Washington, 30 août—Le département de la guerre a reçu, ce matin, la liste suivante de pertes des Américains signée par le général Chaffee:

Tien Tsin, 27 août.

24 août—Le soldat Tiler M. Anderson, compagnie M, 14e infanterie, mort d'une blessure faite par un éclat de bombe; Wm H. Waldron, 2e lieutenant, 9e infanterie, blessé légèrement à la main.

CHAFFEE.

Bien que la dépêche porte la signature du général, on ne pense pas que ce soit lui qui l'ait envoyée. On croit qu'elle a été expédiée en son nom par un de ses subordonnés.

—:o:—

## Une intrigue japonaise à Amoy.

Presse Associée.

New York, 30 août—On lit dans une dépêche de Hong Kong au "Herald":

Les troubles à Amoy ont été provoqués par les Japonais dans un but d'agression.

Depuis quatre ans, le Japon convoite le port d'Amoy, et il a voulu profiter de l'occasion. Elle a été offerte par l'incendie de la résidence d'un prêtre japonais, dans cette ville.

Les Chinois déclarent que le prêtre a saturé sa maison de matières inflammables, puis les a accusés d'incendie.

Il y a eu ni émeute ni trouble; mais les Japonais prétendent qu'un grand nombre de leurs compatriotes ont besoin de protection.

Ces sujets japonais sont, paraît-il, des criminels qui ont échappé à la justice et sont signalés à Formosa comme dangereux.

—:o:—

## Suppression de certains abus dans le département de la poste.

Presse Associée—

Washington, 30 août—Le maître général des Postes Smith a lancé l'ordre suivant à l'adresse des maîtres de poste et autres employés de la poste:

La réduction des prix des messages établie en faveur du gouvernement ne s'applique absolument qu'aux messages du gouvernement et expédiés pour les besoins du gouvernement.

Il s'est glissé à cet égard des abus qu'il est bon de supprimer. Il arrive encore parfois que le gouvernement est obligé de payer certains messages individuels.

Pour mettre un terme à un pareil état de choses, le maître général des postes ordonne que toute personne qui expédie un message soit obligée de déposer d'avance le prix de ce message, aller et retour. Ces messages seront payés le prix exigé dans le commerce.

## Les Puissances et Li Hung Chang.

Presse Associée—

Washington, 30 août—La Presse Associée est autorisée à publier le texte de la communication suivante relative aux affaires de Chine:

Dépêche envoyée aux représentants des Etats-Unis à Berlin, à Vienne, à Paris, à Londres, à Rome, à Takio et à St-Pétersbourg:

Département d'Etat.
Washington, 24 août 1900.

La note suivante a été remise au gouvernement des Etats-Unis le 15 août par le chargé d'affaires de Russie:

Je viens de recevoir du gouvernement impérial une note m'informant de la résolution des amiraux des flottes alliées de priver le plénipotentiaire chinois, Li Hung Chang, de toute communication avec les autorités chinoises au cas où il arriverait à Taku.

Cette résolution étant inexplicable, en vue du fait que toutes les puissances ont reconnu l'utilité d'accepter les services de Li Hung Chang dans des négociations de paix éventuelles, et spécialement parce qu'il lui serait impossible de remplir sa mission s'il était retenu, il serait désirable que les gouvernements intéressés donnassent des ordres contremandant la décision des amiraux.

A une première demande d'information l'amiral Remey, qui commande notre flotte à Taku, a répondu qu'aucune résolution de ce genre n'avait été prise. Mais il télégraphie maintenant que les amiraux ont décidé d'écrire au doyen des ministres à Pékin pour lui demander des instructions en cas d'arrivée de Li Hung Chang à Taku, et, en attendant, de l'empêcher de communiquer avec les autorités chinoises.

Remey n'a pas accepté cette dernière proposition. Nous avons les mêmes vues que la Russie. Dans l'intérêt de la paix et des justes réclamations de toutes les puissances il paraît important que le plénipotentiaire chinois puisse communiquer avec son propre gouvernement et ses chefs militaires dont le concours sera nécessaire pour la suspension des hostilités.

Le ministre de Chine à Washington est sans pouvoirs et sans instructions. Li Hung Chang est "prima facie" autorisé par décret impérial à négocier, et il est le seul représentant responsable autorisé de la Chine, autant que nous sachions.

Nous avons envoyé à notre représentant en Chine des instructions conformes à l'esprit de la note russe.

Tout malentendu ou toute action divergente à ce sujet de la part des représentants des puissances en

[illegible] heureux d'apprendre si les [illegible] puissances ont des raisons que nous ne connaissons pas, qui, dans leur jugement, conduiraient à des vues différentes des nôtres.

Vous communiquerez cette note au ministre des affaires étrangères et demanderez une prompte réponse.

[illegible]
Secrétaire par intérim.

—:o:—

## Message de Conger.

Presse Associée.

Washington, 30 août—Le département d'état publie le message suivant du ministre reçu ce matin par l'intermédiaire du consul des Etats-Unis à Che Foo:

De Che Foo, reçu le 30 août à six heures 44 du matin.

Secrétaire d'état, à Washington.

D'autres troupes russes, allemandes, françaises et italiennes arrivent. Les alliés entreront dans le palais impérial le 28 août.

Il y aura un défilé des troupes de toutes les nations, puis le palais sera fermé et gardé. On attend le prince Ching d'ici quelques jours.

CONGER.

Signé: FOWLER.

## Rappel des troupes japonaises d'Amoy.

Presse Associée.

Washington, 30 août—Une dépêche reçue à la légation japonaise établit que, ayant été informé par le consul du Japon à Amoy que les autorités chinoises ont donné l'assurance de leur volonté d'accorder une protection complète aux résidents étrangers, le gouvernement japonais a déjà rappelé l'infanterie de marine envoyée dans la ville native pour protéger les propriétés des Japonais, et qu'il se tient prêt à rappeler les autres soldats dès qu'il sera convaincu que la paix et l'ordre sont assurés dans le port d'Amoy.

—:o:—

## Le ministre Wu en vacances.

Presse Associée.

Washington, 30 août—Wu Ting Fang, ministre de la Chine à Washington, est parti, ce matin, pour le Cap May, où se trouvent sa femme et son fils depuis plusieurs semaines. On ne sait combien durera son absence.

—:o:—

## Le quartier général démocratique de l'Est.

Presse Associée.

New York, 30 août—Daniel J. Campau, du Michigan, et James D. Richardson, du Tennessee, membres du comité national démocratique, et du sous-comité national institué par le président Jones pour diriger le quartier général de l'Est, sont arrivés aujourd'hui à New York.

M. Campau dit que sa visite a pour but d'installer les bureaux du quartier général.

—o—

## Wu Ting Fang en voyage.

Presse Associée.

Philadelphie, Pennsylvanie, août—Wu Ting Fang, ministre de Chine à Washington, a traversé aujourd'hui Philadelphie, en route pour Cape May. Il a exprimé son opinion que les difficultés des arrangements pour des négociations de paix seraient aplanies d'une façon satisfaisante.

Il a dit: J'espère sincèrement, je crois que les Etats-Unis et la Russie uniront leurs efforts pour restaurer la paix dans mon pays. J'espère fermement et je sens que les autres puissances [illegible] la sagesse et l'importance de [illegible] dans l'intérêt de la paix.

—:o:—

## L'emprunt suédois.

Presse Associée.

New York, 30 août—Albert Wiggin, vice président de la National Park Bank, a confirmé aujourd'hui le rapport que des représentants du gouvernement suédois se sont informés auprès des directeurs de cette banque des chances de placer dans les Etats-Unis un emprunt de $10,000,000.

M. Wiggin a ajouté qu'il ne était pas en mesure de dire si les propositions avaient été favorablement accueillies.

L'emprunt proposé est sous la forme de bons portant quatre pour cent d'intérêt pendant dix ans, trois et demi pour cent pendant dix autres années.

Il est non officiellement annoncé que ces bons seront offerts à 98.

—:oo:—

## Le nouveau général en chef de la Grande Armée de la République.

Presse Associée—

Chicago, Illinois, 30 août—Le juge Leo Rassieur a été élu commandant en chef de la Grande Armée de la République, et M. D. Milliken, du Maine, vice-commandant.

Le juge Rassieur est né à Baden, Allemagne, en 1844.

Sa famille est venue s'établir dans ce pays en 1849 et s'est fixée à St Louis. Quand a éclaté la guerre civile Leo Rassieur qui avait 17 ans s'est engagé comme simple soldat dans le 30e du Missouri. A la fin de la guerre, il avait le brevet de major.

Le juge Rassieur a été, cinq ans membre du Bureau d'Education puis juge à St. Louis.

Il a fondé le Western Riding Club, la principale organisation de ce genre dans la Vallée du Mississipi. C'est un des principaux avocats de St Louis et un des citoyens les plus éminents de cette ville.

—o—

## Le recensement à Evansville.

Presse Associée.

Washington, D. C., 30 août—Le Bureau du Recensement annonce que la population de Evansville, Indiana, est de 54,507 habitants, une augmentation de 8,2[illegible] depuis 10 ans.

—o—

L'Agent de Police et son Pop-Gun.

Avez-vous jamais vu le pistolet ainsi nommé que l'agent de police porte sur lui dans le but de poursuivre l'attaque ou de se défendre? C'est une arme très remarquable, bien que moins meurtrière que le nigger-shooter du petit garçon. Elle nous rappelle quelques-uns de nos concurrents. Son calibre n'est que de 32.

Nos compétiteurs tirent sur nous avec une concurrence de calibre-32, et celle dont nous nous servons pour riposter est de calibre-44. Quand il nous arrive de tirer, les prix en souffrent. Pendant la semaine à venir, pour faire place à nos nouvelles marchandises, nous offrirons des bargains à des prix d'une modicité particulière.

W. G. TEBAULT,
Le Magasin de Meubles le Meilleur Marché du Sud.
Nos 217-223 RUE ROYALE.

août 1900—1m