

CHEMINS DE FER LOUISVILLE Plus Vite Atteint par L'Illinois Central Railroad

Y. & M. V. R. R. Baton Rouge ET Points Intermédiaires.

NEW YORK-NOUVELLE-ORLEANS... Le Temps le Plus Rapide Possible.

Queen & Crescent New York, Baltimore, Philadelphia, Washington, Cincinnati, Norfolk, St-Louis, Birmingham.

"OZONE ROUTE" EXCURSIONS \$1.00 ALLER ET RETOUR DIMANCHES

De la Nouvelle-Orléans, Lne. A. Devotion, Florence Jct., Shreveport, Pineau, A. New Springs, Shreveport Jct., A. New Orleans, Mandeville.

MINERAL WELLS? Pourquoi n'allez-vous pas aux MINERAL WELLS?

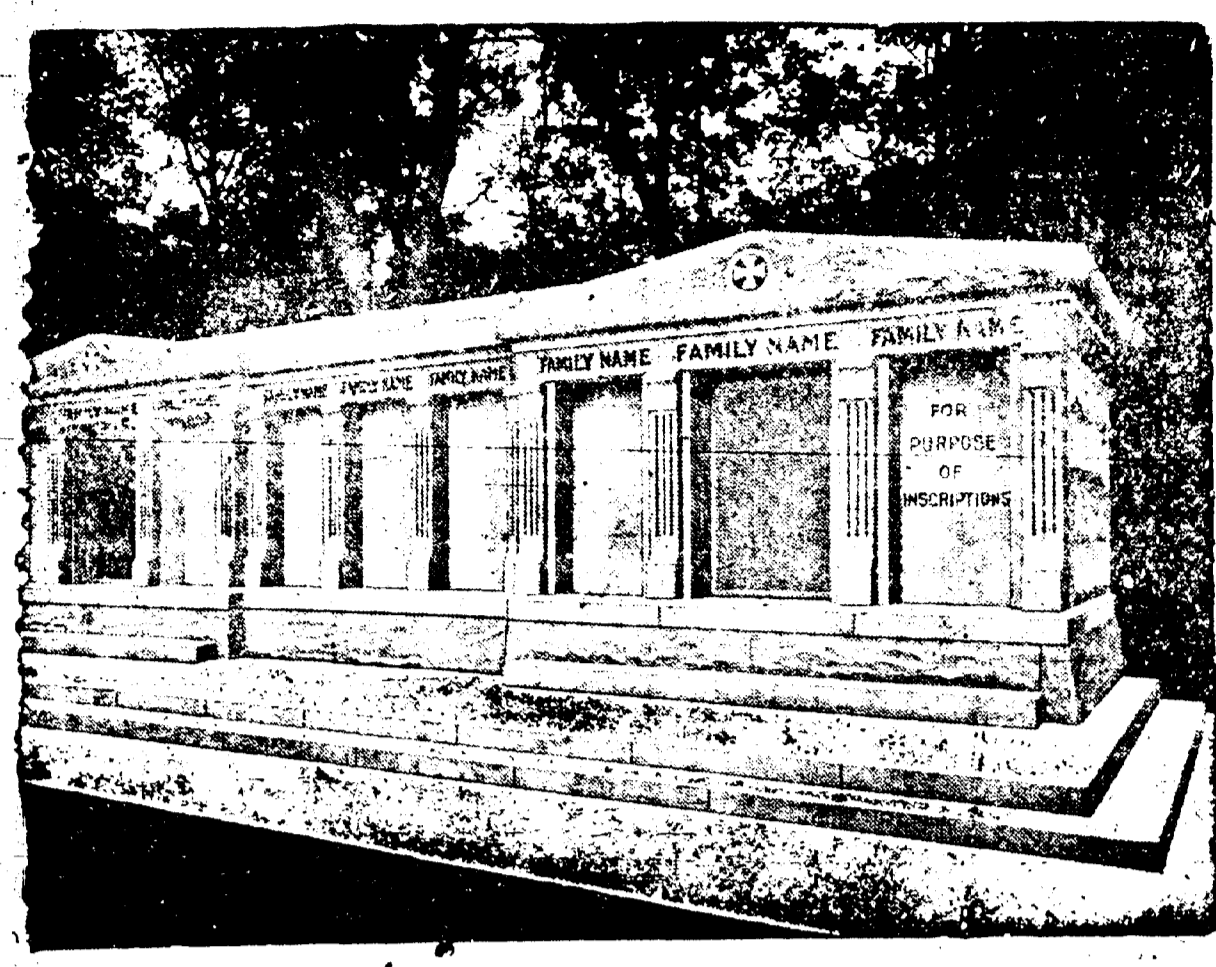

A VENDRE - Les caveaux dont on voit ci-dessus la gravure. Ils sont en granite, au cimetière St-Louis No 3, Avenue de l'Esplanade.

BULLETIN FLUVIAL.

Fourni par le Bureau Météorologique à la Nouvelle-Orléans. Département de l'Agriculture des Etats-Unis.

Table with 4 columns: STATIONS, Pleine hauteur à la rive, pieds., Hauteur, pieds., Changements dans les hauteurs. Lists various river stations and their water levels.

AVIS DE SUCCESSIONS.

Succession de Margaret Bougeer, veuve de Adam E. Melwick. COUR CIVILE DE DISTRICT POUR LA paroisse d'Orléans.

Succession de Hese Georgiana Singleton, veuve par premier mariage de Horace Brown, veuve par second mariage de Edward Bankston.

W. P. NELSON. Les Facilités de ce Bureau Appartiennent à nos Agents W. L. NELSON & CO., AGENTS GENERAUX.

RAPPORT ANNUEL DE LA Commonwealth Fire Insurance Company of Ottumwa, Iowa.

RAPPORT ANNUEL DE LA Concordia Fire Insurance Company de Milwaukee, Wisconsin.

Rapport Annuel DE LA Dixie Fire Insurance Company de Greensboro, N. C.

Rapport Annuel DE LA German Fire Insurance Company de Peoria, Illinois.

RAPPORT ANNUEL DE LA North State Fire Insurance Company de Greensboro, N. C.

RAPPORT ANNUEL DE LA Metropolitan Fire Insurance Company de Chicago, Illinois.

William Frantz & Cie., JOAILLIERS ET OPTICIENS. Marchandises en Argent Véritable et en Or Massif.

F. A. BRUNET, IMPORTATEUR DIRECT. HORLOGER, BIJOUTIER, JOAILLER. 313 RUE ROYALE.

SUN INSURANCE COMPANY DE LA NOUVELLE-ORLEANS, LNE. SUCOORSALE. CHAS. D. FOUCHER, Gérant.

La Compagnie d'Assurances Liverpool & London & Globe. A cherché pendant ses cinquante années de service aux Etats-Unis à réaliser la définition du mot assurer.

Succession de Louis A. Jochim. COUR CIVILE DE DISTRICT POUR LA paroisse d'Orléans.

Succession de John Legler Jr veuve New Hotel Deceased Company. COUR CIVILE DE DISTRICT POUR LA paroisse d'Orléans.

Succession de Mary Jane Casey, épouse de Julius G. Steadell. COUR CIVILE DE DISTRICT POUR LA paroisse d'Orléans.

Succession de Margaret Bougeer, veuve de Adam E. Melwick. COUR CIVILE DE DISTRICT POUR LA paroisse d'Orléans.

UNION SANITARY EXCAVATING CO. Wm. C. FAUST, Incorporated in 1892. Sont Prêts à Corer Entièrement et à Désinfecter à Court Délai Toutes Sortes de FOSSES D'AISANCE, VOÛTES, CLOSETS EN TERRE, ETC.

French Hygienic Company (Compagnie Hygienne Française) INCORPORÉE. Préparations Françaises de Qualité Supérieure. The "FRENCH ROYAL CREAM" est un produit exceptionnellement fin.

CHEMINS DE FER.

Stations d'arrivées et de départs. NEW ORLEANS GREAT NORTHERN R. R. Station Terminus, rue Canal.

LOUISVILLE & NASHVILLE. N. Y. and N. O. Limited 9:45 am. Cincinnati & Florida express 7:25 am.

QUEEN & CRESCENT ROUTE. No 1 limited, Louisville, 10:55 am. 3 Pan American special, 8:55 am.

ILLINOIS CENTRAL. The Limited, Chicago, St Louis, Louisville et Cincinnati, 8:15 pm.

THE YAZOO AND MISSISSIPPI VALLEY. Vicksburg express, 5:30 pm. Memphis Express, 8:10 am.

NEW ORLEANS, FORT JACKSON AND GRAND ISLE R. R. ARRIVEE. Alger, dimanche seulement, 7:35 pm.

LOUISIANA SOUTHERN RAILWAY. Tous les jours excepté dimanche. De Belair et Shell Beach, 8:10 am.