

EXCURSION Du Dimanche COMMENCANT LE 4 AVRIL Et continuant les Dimanches suivants UN DOLLAR.

Y. & M. V. R. R. Baton Rouge ET Points Intermédiaires.

Queen & Crescent New York, Baltimore, Philadelphie, Washington, Cincinnati, Norfolk, St-Louis, Birmingham.

Los trains quittant la Nouvelle-Orléans à 1:30 p. m. ont un Birmin... gham Sleeper, dans lequel les voya... geurs peuvent rester jusqu'à 7:00 a. m.

"OZONE ROUTE" De la Nouvelle-Orléans, La., à... Jacksonville, Florville Jct., Savannah, Pineson, Afton Springs, Wood Lake Jct., Marietta Ga., North Lips Jct., W. Tannabury, Mandeville.

EXCURSIONS SLOO ALLER ET RETOUR DIMANCHES De la Nouvelle-Orléans, La., à... Jacksonville, Florville Jct., Savannah, Pineson, Afton Springs, Wood Lake Jct., Marietta Ga., North Lips Jct., W. Tannabury, Mandeville.

EXCLUSIVEMENT DE PREMIERE CLASSE Le L&N NEW YORK-NOUVELLE-ORLEANS

Le Temps le Plus Rapide Possible. Plus amples commodités à l'égard d'horaires, etc., au Bureau des Billets, 201 rue St-Charles.

Pourquoi n'allez-vous pas aux MINERAL WELLS ?

TP TEXAS PACIFIC RAILWAY

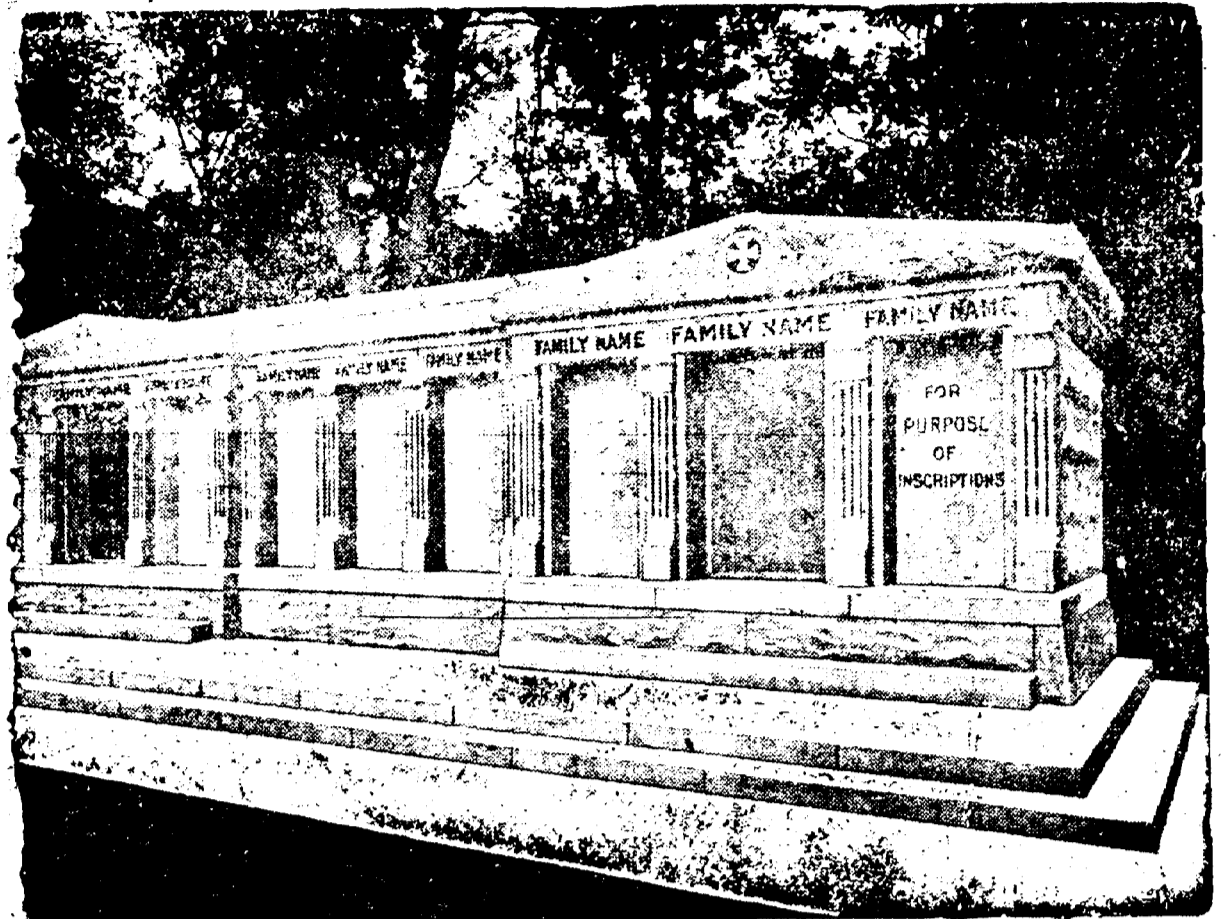

A VENDRE - Les caveaux dont on voit ci-dessus la gravure. Ils sont en grani... et d'autres de 6. Chacun est distinct des autres, et tous seront vendus séparément à des prix très réduits.

BULLETIN FLUVIAL.

Fourni par le Bureau Météorologique, à la Nouvelle-Orléans. Département de l'Agriculture des Etats-Unis.

Table with columns: STATIONS, Pleine hauteur à la vive, pieds., Ligne de danger, Hauteur, pieds., Changements dans les dernières 24 heures.

PHONE MAIN 986. INCORPORÉE EN 1855. CHAS. JANVIER, Président. FERDINAND LEE, Vice-Président. W. P. MAUS, Secrétaire.

SUN INSURANCE COMPANY DE LA NOUVELLE-ORLEANS, LNE. SUCCOUSALE. CHAS. D. FOUCHER, Gérant.

La Compagnie d'Assurances Liverpool & London & Globe a cherché pendant ses cinquante années de service aux Etats-Unis à réaliser la définition du mot assureur, à savoir: "Rendre certain ou garantir."

William Frantz & Cie., JOAILLIERS ET OPTICIENS. Marchandises en Argent Véritable et en Or Massif. Inspecteurs Autorisés des Montres de Chemins de Fer.

F. A. BRUNET, HORLOGER, BIJOUTIER, JOAILLIER. 213 RUE ROYALE. ALLIANCES ET BAGUES DE MARIAGE ET TOUT GENRE.

AVIS AUX CREANCIERS.

John H. Fisher versus Commencement Oil and Refining Co. Ltd. POUR LE DISTRIC DE DISTRICT POUR LA PAROISSE D'ORLEANS - No 83,380 - Division A - Avis est par le présent donné aux créanciers de cette affaire et à tous autres personnes intéressées d'avoir à déclarer dans les dix jours qui suivront la présente notification...

AVIS DE SUCCESSIONS

Succesione de Amalia E. Anderson. POUR LE DISTRIC DE DISTRICT POUR LA PAROISSE D'ORLEANS - No 81,943 - Division A - Avis est par le présent donné aux créanciers de cette affaire et à tous autres personnes intéressées d'avoir à déclarer dans les dix jours qui suivront la présente notification...

SUCCESSION DE ALBERT DASSAT

POUR LE DISTRIC DE DISTRICT POUR LA PAROISSE D'ORLEANS - No 89,094 - Division A - Avis est par le présent donné aux créanciers de cette affaire et à tous autres personnes intéressées d'avoir à déclarer dans les dix jours qui suivront la présente notification...

SUCCESSION DE ELIZABETH SCHUBERT

POUR LE DISTRIC DE DISTRICT POUR LA PAROISSE D'ORLEANS - No 98,290 - Division C - Avis est par le présent donné aux créanciers de cette affaire et à tous autres personnes intéressées d'avoir à déclarer dans les dix jours qui suivront la présente notification...

VAPEURS.

LIGNE FRANÇAISE. COMPAGNIE GENERALE TRANSMATLANTIQUE. Ligne directe au Havre, Paris (France) Partant tous les lundis, à 10 h. A. M. Du quel No 42, Rivière du Nord, pied de la rue Morton.

CONSULAT DE FRANCE

Godehanx Building, 208 07 Bureaux ouverts au public de 9 heures à 2 heures.

AVIS. Renseignements demandés sur: Lucien Laporte, jardinier (de Rabastens de Bigorre).

SALLE DE BILLARDS DE MILLER Parties entre Experts Tous les Soirs. Tables nombreuses et les plus modernes aux Etats-Unis.

F. A. BRUNET, HORLOGER, BIJOUTIER, JOAILLIER. 213 RUE ROYALE. ALLIANCES ET BAGUES DE MARIAGE ET TOUT GENRE.

W. L. NELSON & CO., AGENTS GENERAUX. MEMPHIS ET NOUVELLE-ORLEANS. F. C. GREGORY, JR., Gérant. J. R. DALZELL, Ass't Gérant et Caissier. 913-916 HENNEN BUILDING.

RAPPORT ANNUEL DE LA Commonwealth Fire Insurance Company de Ottumwa, Iowa. Pour l'année finissant le 31 décembre 1908, publié conformément à l'acte 341 de l'Assemblée Générale de l'Etat de la Louisiane, approuvé le 15 mars 1909.

RAPPORT ANNUEL DE LA Dixie Fire Insurance Company de Greensboro, N. C. Pour l'année finissant le 31 décembre 1908, publié conformément à l'acte 341 de l'Assemblée Générale de l'Etat de la Louisiane, approuvé le 15 mars 1909.

RAPPORT ANNUEL DE LA North State Fire Insurance Company de Greensboro, N. C. Pour l'année finissant le 31 décembre 1908, publié conformément à l'acte 341 de l'Assemblée Générale de l'Etat de la Louisiane, approuvé le 15 mars 1909.

RAPPORT ANNUEL DE LA Metropolitan Fire Insurance Company de Chicago, Illinois. Pour l'année finissant le 31 décembre 1908, publié conformément à l'acte 341 de l'Assemblée Générale de l'Etat de la Louisiane, approuvé le 15 mars 1909.

RAPPORT ANNUEL DE LA Germain Fire Insurance Company de Peoria, Illinois. Pour l'année finissant le 31 décembre 1908, publié conformément à l'acte 341 de l'Assemblée Générale de l'Etat de la Louisiane, approuvé le 15 mars 1909.

RAPPORT ANNUEL DE LA Germain Fire Insurance Company de Peoria, Illinois. Pour l'année finissant le 31 décembre 1908, publié conformément à l'acte 341 de l'Assemblée Générale de l'Etat de la Louisiane, approuvé le 15 mars 1909.

RAPPORT ANNUEL DE LA Germain Fire Insurance Company de Peoria, Illinois. Pour l'année finissant le 31 décembre 1908, publié conformément à l'acte 341 de l'Assemblée Générale de l'Etat de la Louisiane, approuvé le 15 mars 1909.

RAPPORT ANNUEL DE LA Germain Fire Insurance Company de Peoria, Illinois. Pour l'année finissant le 31 décembre 1908, publié conformément à l'acte 341 de l'Assemblée Générale de l'Etat de la Louisiane, approuvé le 15 mars 1909.

RAPPORT ANNUEL DE LA Germain Fire Insurance Company de Peoria, Illinois. Pour l'année finissant le 31 décembre 1908, publié conformément à l'acte 341 de l'Assemblée Générale de l'Etat de la Louisiane, approuvé le 15 mars 1909.

RAPPORT ANNUEL DE LA Germain Fire Insurance Company de Peoria, Illinois. Pour l'année finissant le 31 décembre 1908, publié conformément à l'acte 341 de l'Assemblée Générale de l'Etat de la Louisiane, approuvé le 15 mars 1909.

RAPPORT ANNUEL DE LA Germain Fire Insurance Company de Peoria, Illinois. Pour l'année finissant le 31 décembre 1908, publié conformément à l'acte 341 de l'Assemblée Générale de l'Etat de la Louisiane, approuvé le 15 mars 1909.

RAPPORT ANNUEL DE LA Germain Fire Insurance Company de Peoria, Illinois. Pour l'année finissant le 31 décembre 1908, publié conformément à l'acte 341 de l'Assemblée Générale de l'Etat de la Louisiane, approuvé le 15 mars 1909.

RAPPORT ANNUEL DE LA Germain Fire Insurance Company de Peoria, Illinois. Pour l'année finissant le 31 décembre 1908, publié conformément à l'acte 341 de l'Assemblée Générale de l'Etat de la Louisiane, approuvé le 15 mars 1909.

CHEMINS DE FER. Station Terminale, rue Canal. N. Y. and N. O. Limited 9:45 am. Cincinnati and Florida express 7:25 am. Cincinnati, Chicago and N. Y. express 8:35 pm. Montgomery, Accom' 6:45 pm. Gulf Coast Limited (tous les jours excepté dimanche) 8:50 am. N. O. - Mobile Accom' 11:59 am. Excursion dimanche 8:05 pm.

NEW ORLEANS GREAT NORTHERN R. R. Station Terminale, rue Canal. Tous les jours excepté dimanche. Hopewell, Monticello, Tyler, town, Folsom 6:55 a m. Tous les jours excepté dimanche. Columbia Junction, Tyler, town, Folsom 4:30 p m. Dimanche seulement. Columbia Junction, Tyler, town, Folsom 5:20 p m. Excursions des dimanches. Toutes les stations 8:05 a m.

LOUISVILLE & NASHVILLE. N. Y. and N. O. Limited 9:45 am. Cincinnati and Florida express 7:25 am. Cincinnati, Chicago and N. Y. express 8:35 pm. Montgomery, Accom' 6:45 pm. Gulf Coast Limited (tous les jours excepté dimanche) 8:50 am. N. O. - Mobile Accom' 11:59 am. Excursion dimanche 8:05 pm.

QUEEN & CRESCENT ROUTE. No 1 limited 10:55 am. 3 ran American special 8:55 pm. 5 local 4:30 pm. 9 points de Harrisburg 8:00 am. Excursions du dimanche et mercredi par Lumberton 7:05 pm.

ILLINOIS CENTRAL. The Limited, Chicago, St Louis, Louisville et Cincinnati 8:15 pm. Feet Mail, Chicago, St. Louis, Louisville et Cincinnati 10:55 am. Local Mail, Chicago, St. Louis, Louisville et Cincinnati 5:30 am. Northern Express 8:50 am. Wabash Accommodation 9:50 am. Excursion dimanche 9:30 pm.

NEW ORLEANS, FORT JACKSON AND GRAND ISLE R. R. Dimanche seulement. Tous les jours excepté dimanche. Samedi et dimanche seulement. Tous les jours excepté dimanche. Excursion dimanche 8:00 am. Tous les jours excepté dimanche et samedi. 4:30 pm. Samedi et dimanche seulement. 5:30 pm. Tous les jours excepté dimanche. 8:05 am.

THE YAZOO AND MISSISSIPPI VALLEY. Vicksburg express 5:30 pm. Memphis Express 8:15 pm. Accommodation 9:40 am. Excursion dimanche 9:30 pm.

LOUISIANA SOUTHERN RAILWAY. Tous les jours excepté dimanche. De Belair et Shell Beach 9:10 a m. Dimanche seulement. De Belair 7:00 am. Tous les jours excepté dimanche. Baton Rouge et Woodville 4:55 a m. De Shell Beach 4:15 p m. Excursion dimanche 8:00 a m.

UNION SANITARY EXCAVATING CO. Sont Prêts à Carier Entièrement et à Désinfecter à Court Délai Toutes Sortes de TRAVAIL DE PREMIER ORDRE. Téléphone Main 2312. RAISONNABLES. Bureau: 844 Rue Commune, entre Baronne et Carondelet.

FOSSÉS D'AISSANCE, VOUTES, CLOSETS EN TERRE, ETC. F. M. RAYMOND, 844 Rue Commune, entre Baronne et Carondelet.