L'Abeille de la Nouvelle-Orléans

Bureaux, No 73 rue de Chartres.

NOUVELLE-ORLEANS

DIMANCHE, 19 FEVRIER 1882

Quand la France aura analysé les votes du 26 janvier 1882.

Quand le pays aura analysé les votes du 26 janvier; quand il aura rapproché la formule de M. Barodet et celle de M. Lockroy, rejetées par la Chambre, de la formule de la commission votée par cette même Chambre; quand il se sera demandé la différence profonde qu'il peut bien y avoir entre: "Il y a lieu à réviser" ou: "Il y a lieu à révision," le cet examen ne lui aura apporté aucune lumière appréciable, il rassemblera sa pensée sur la situation générale et sur cette histoire de deux mois, et il ne verra qu'une seule chose: la Chambre acclamant et renversant, du 14 novembre 1881 au 26 janvier 1882, le ministère réformateur et progressiste présidé par M. Gambetta.

Il ne faudra pas lui parler d'autre chose; toute autre considération disparaîtra à ses yeux. Il en reviendra toujours là. L'opinion générale, en France et hors de France, ne verra que ces deux dates si étroitement rapprochées, marquant les bornes d'un ministère qui avait été appelé si longtemps, d'un ministère qu'on accusait de se dérober et de refuser le pouvoir alors qu'on n'avait pas encore commencé à le lui offrir.

Nous en avons parlé avec assez de détachement, avant le vote, pour avoir le droit d'en parler librement après. Comme on ne nous a pas accusés d'appréhension ou de faiblesse, on ne nous accusera pas, sans doute, d'amertume. Il nous semble que nous avons conquis le droit de dire très-simplement que jamais le pays ne comprendra pour quelles causes subites la Chambre a renversé le ministère qu'elle avait provoqué de ses acclamations unanimes.

Est-ce l'affaire de la révision limitée ou illimitée? Mais la Chambre a voté d'abord l'une et ensuite l'autre; et, quant à la commission, elle n'a cessé de déclarer qu'elle était à la fois pour les deux. Est-ce l'affaire du scrutin de liste? Mais d'abord ce n'est pas sur ce point précis que le ministère est tombé, et, en second lieu, tous les membres de l'opposition se sont fait honneur de déclarer qu'ils étaient et qu'ils demeurent pour le principe du scrutin de liste, qu'ils contestaient seulement l'heure de son introduction dans le texte législatif ou constitutionnel. Or, si l'on est d'accord sur le principe, comment peut-il se faire que l'on rompe d'une façon si éclatante et si brusque pour une question de circonstance, et qu'on dialogue aujourd'hui le gouvernement de la République pour une réforme qu'on se déclare prêt à accepter demain?

Mais, répond-on encore, le pays dans sa généralité n'a jamais porté un intérêt très-ardent au scrutin de liste. Eh bien, qu'est-ce à dire? Si le pays ne s'est jamais passionné pour le mode de scrutin, il ne comprendra pas qu'une assemblée parlementaire, une Chambre composée d'hommes politiques, ait mis dans cette affaire assez de passion pour écarter à ce propos un gouvernement sur lequel on avait placé tant d'espérances.

Ainsi, de quelque côté que l'on se tourne, on ne voit pas quelle explication le pays pourra se donner du changement qui vient de s'opérer sous ses yeux.

Et alors le mot de M. Gambetta reviendra à un grand nombre d'esprits: "Nous avons su conquérir la France, il faut apprendre maintenant à nous conquérir, à nous gouverner nous-même". Les électeurs se demanderont si la Chambre a agi avec une pleine possession d'elle-même quand elle a contraint M. Gambetta à prendre le pouvoir; ou si elle a agi avec une pleine clairvoyance quand elle l'a contraint tout d'un coup de quitter le gouvernement, et quelle que soit l'alternative où s'arrêtent les uns et les autres, la conclusion générale sera que la Chambre a manqué d'esprit de conduite.

Nous regardons la situation comme si nous y étions tout à fait étrangers, comme si nous n'y avions joué aucun rôle. Nous examinons en simples critiques les raisonnements qui peuvent se présenter à l'esprit de nos concitoyens. Et de quelque côté que nous cherchions à prendre cette affaire, nous nous trouvons toujours en face du suffrage universel constatant instinctivement qu'il y a eu une grande faute commise par la Chambre du 21 août et du 4 septembre.

Nous craignons fort que le pays ne se trouve déçu non point par le gouvernement qui disparaît si vite, mais par la majorité qu'il avait envoyée au Parlement pour exécuter les réformes et pour organiser un ministère d'action et de progrès. Et s'il est vrai,—comme quelques-uns le prétendent,—que le suffrage universel ne se soit pas encore très fortement soucié du scrutin de liste, c'est maintenant qu'il comprendra combien étaient avisés et prévoyants ceux qui tenaient à cette réforme électorale; combien les élections d'arrondissement sont contraires, sont antipathiques au développement de l'éducation politique du parti républicain; combien il importe à l'avenir de la démocratie républicaine d'avoir des majorités parlementaires qui sachent très-distinctement ce qu'elles veulent, ce qu'elles font et où elles vont.

Tout permet de supposer que le nouveau ministère rencontrera à son arrivée devant la Chambre un accueil favorable. Les hommes éminents qui doivent, d'après les bruits les plus dignes de foi, figurer dans ce cabinet, ne sont pas des inconnus pour le Parlement: on les a vus l'œuvre à différentes reprises, depuis quatre ou cinq ans, et plusieurs de leurs actes passés firent naître de grandes espérances: le nouveau président du conseil ne peut manquer d'augmenter ses titres à la reconnaissance de tous en donnant une impulsion encore plus vive au projet de travaux publics auquel il a eu la gloire d'attacher son nom.

Nous avons la ferme conviction que les partisans les plus avancés de l'idée républicaine, débarrassés de tout souci pour l'avenir, feront un long crédit aux successeurs du dernier cabinet. Parmi les journaux de province dont le jugement sur la séance du 26 a été si énergique et presque unanimes plusieurs ont l'air de supposer que la majorité hybride de la Chambre des Députés exigera un personnel gouvernemental et un programme plus radicaux que ceux des vaincus du 26 janvier. Cette appréciation semble logique à première vue. Heureusement que les faits la démentent. Pourquoi les intransigeants se montreraient-ils si difficiles et renonceraient-ils de gaieté de cœur à la politique commode du tout ou rien? Pourquoi auraient-ils tant de hâte de réaliser des réformes, puisque, ces réformes accomplies par un gouvernement qui en garderait tout l'honneur, ils se trouveraient manquer de plate-forme électorale? La politique du tout ou rien, excellente quand elle ne donne rien, est désastreuse quand, par hasard, elle donne tout. Il faut dire que cette éventualité se rencontre rarement. Elle ne s'est produite qu'une fois lors du vote de l'amnistie pleine et entière, vote dû à l'intervention machiavélique d'un homme bien connu. Ce vote déplorable a enlevé aux intransigeants leur meilleur tremplin. Comme ils ne voulaient pas être poussés dans leurs derniers retranchements, on peut tenir pour certain que du fond du cœur ces amateurs platoniques de réformes radicales s'accommoderont très bien d'un ministère modéré. Il ne faut pas se plaindre de cette tactique si elle doit assurer un peu de repos à la France.

(*La République Française.*)

Le comité des inspecteurs de l'enseignement primaire de la Seine a dû, sur l'invitation du directeur de l'enseignement, se préoccuper de la place à faire aux sourds-muets dans les écoles. Une commission s'est transportée à l'école de l'avenue de Villiers, 94, afin de se rendre compte des méthodes employées et des résultats obtenus dans cet établissement.

Elle a compris combien l'enseignement des sourds-muets est difficile et délicat, combien il est important d'avoir un personnel spécial, ayant fait des études sérieuses, si l'on veut atteindre le vrai but, qui est d'apprendre à parler aux sourds-muets, tout en les instruisant.

Il n'est pas douteux qu'il faut, à défaut d'écoles spéciales, tout au moins des classes particulières dans un certain nombre d'écoles. On ne saurait songer à mêler les sourds-muets aux entendants-parlants. Les divers Congrès qui se sont tenus, et qui étaient composés d'hommes compétents, se sont prononcés de la manière la plus formelle sur ce point. Les raisons sont exposées tout au long dans les rapports publiés sur les travaux des Congrès, et M. Magnat, directeur de l'école Péreire, les a résumées dans une excellente brochure.

—Les travaux de l'église du Sacré-Cœur de Montmartre seront bientôt visibles de tous les points de Paris. Déjà depuis quelques jours on aperçoit l'échafaudage, du boulevard à l'entrée de la rue Lafitte.

La crypte, c'est-à-dire la partie souterraine, est complètement achevée, ainsi que le cordon sculpté qui la sépare de l'église proprement dite. Neuf des douze millions recueillis jusqu'à présent par le clergé pour cette construction sont déjà

Le vrai radicalisme.

Si nous nous expliquons certaines attaques contre le ministère qui naît à peine, ce qui est difficile de comprendre.

On veut, dit-on, un ministère radical. Mais il faut, pour cela, que la chambre soit radicale. Elle le deviendra peut-être; mais, en attendant, elle ne l'est pas. Donc, pour le moment, un ministère radical est impossible.

Les esprits sages, avisés, surtout sincères, professant ces opinions avancées, sentent d'abord qu'il y aurait à exiger du président de la République qu'il choisisse le nouveau ministère dans la minorité de la Chambre et du Sénat.

Le ministère doit être l'image du Parlement.

La chûte du ministère Gambetta n'a point pour cause son excès de modérantisme; puisqu'on en était après trois mois, sans connaître encore d'une façon précise son programme et ses réformes.

Une seule chose était manifeste, indéniable: son tempérament autoritaire, sa passion d'imposer à la Chambre ses volontés, et même d'avance tout ce qu'il lui proposerait, en la liant par le vote du scrutin de liste.

On sait, de plus, que le ministère avait un goût particulier pour les fonctionnaires dont le passé réactionnaire signifiait obéissance et dévouement, non aux institutions, mais à une personne.

En renversant ce ministère, la Chambre a donc eu pour unique objet de se délivrer.

Eh bien! ce que doivent demander les radicaux, qui ont contribué à cette délivrance, c'est d'en profiter et dans le Parlement et dans le pays.

Ce à quoi nous avons droit, un droit absolu, de la part du nouveau Cabinet, c'est un libéralisme.

Qu'il soit libéral, pour tous, envers tous, sans exclusion de personne, c'est la condition unique que nous pouvons lui imposer.

Et, à ce titre, nous lui demandons d'être, plus que les précédents ministères, respectueux de l'initiative parlementaire.

Il sait que le pays n'aime pas les crises, que la Chambre les craint plus encore que le pays: il ne faut pas qu'il abuse de cette situation pour peser, à chaque occasion, sur les délibérations du parlement, et pour intervenir contre toute proposition législative à laquelle il ne croira pas pouvoir se rallier.

Rien ne lasse, rien ne stérilise l'initiative parlementaire comme cette intervention incessante de l'exécutif.

De même, dans le pays, le ministère se gardera, nous l'espérons, de ces actes d'autorité, de ces déploiements de police, de force armée et de magistrature politique que nos lois et règlements permettent encore.

Respecter la liberté dans le parlement; la respecter dans le pays; voilà, en deux mots, le desideratum à l'égard du nouveau ministère; en ce qui regarde la partie politique de sa tâche, qu'il laisse la Chambre et le Sénat proposer, discuter et s'entendre,—et qu'il se renferme, lui, dans un programme d'affaires, programme que le pays est impatient de voir enfin produire et réaliser.

A ces conditions, nous serons satisfaits —en attendant mieux —mais, pour le moment, on nous permettra de trouver suspectes les trop vives et trop hâtives exigences de quelques-uns.

[*Le Courrier du Soir.*]

Une opinion et un conseil du "Journal des Débats."

On a parlé, à propos de la dernière crise, de la souveraineté du peuple, des droits de la représentation nationale qui ne pouvait ni se soumettre ni se démettre, qui ne devait pas incliner ses volontés, celles du pays, devant une volonté particulière. Rien de tout cela n'était en jeu; le prétendu restaurateur du pouvoir personnel était au contraire si respectueux de la volonté nationale qu'il n'a pas attendu pour se retirer que la Chambre se fût prononcée sur la question du scrutin de liste, sur cette question qui dissimulait, disait-on, tant d'inavouables ambitions? Que ce soit là une habileté, que M. Gambetta ait tenu à succomber avec les partisans de la révision limitée, nous le voulons bien; encore reconnaîtra-t-on que cette prétention était plutôt le fait d'un homme politique peu disposé à méconnaître les prérogatives et les droits de la représentation nationale.

Habile, si l'on veut, certainement très digne, la chute de M. Gambetta a été celle d'un véritable homme d'Etat; nous avons essayé de la prévenir, nous avons essayé d'appeler l'attention des députés sur les conséquences possibles d'une crise ministérielle; il nous reste à souhaiter que cette crise profite à tout le monde, au pays comme à ses représentants.

Le pays attendra pendant trois ans sans la moindre impatience la révision sagement limitée; que les députés qui lui ont assuré cette trêve, peut être sans le vouloir, lui assurent une autre trêve qui dépend d'eux et d'eux seuls: celle des crises ministérielles et des stériles agitations; qu'ils laissent au cabinet de demain sa pleine liberté d'action, qu'ils ne l'entravent plus par des préventions peu fondées, par des terreurs ridicules, par des interventions fréquentes et indiscrètes. Le ministère que M. de Freycinet a été chargé de constituer durerait moins encore que le cabinet du 14 novembre, si la Chambre des députés le traitait comme elle a traité le "grand ministère." Qu'elle l'accueille avec moins d'enthousiasme et qu'elle le laisse vivre plus longtemps. A ce prix seulement nous nous consolerons de l'immobilisation momentanée de M. Gambetta, c'est-à-dire d'une grande puissance oratoire et d'une grande énergie républicaine.

CURES REMARQUABLES

OPÉRÉES PAR LE

Dr Moses, 168 rue Carondelet.

Je suis heureux de pouvoir dire que le Dr N. A. Moses, dont le bureau est situé 168 rue Carondelet, a guéri mon fils, E. F. Sancho, âgé de 17 ans, d'une élocution défectueuse, en quelques leçons.

FRANK SANCHO,
Résidence, 274 rue Royale.

1er Février 1882.

Après un traitement de peu de durée que m'a fait subir le Dr Moses, établi 168 rue Carondelet, j'ai été guéri d'un léger embarras de la parole. Je le recommande, volontiers, aux personnes affligées du même mal. A mon avis, son traitement triompherait des cas les plus difficiles.

L. UTER, JR., 47 rue Royale.

GUÉRISON REMARQUABLE D'UNE TUMEUR.

Le présent certificat à pour objet d'affirmer que le Dr Moses, 168 rue Carondelet, a guéri une petite tumeur sur le côté de ma tempe. Je suis parfaitement convaincu que le docteur peut accomplir tout ce qu'il dit; c'est un homme sincère, honnête, et je le recommande très volontiers comme tel.

JUNIUS HART, 191 rue du Canal.

Conseils.

Le cuissot de veau, au palatin de Pologne:

Enlevez au cuissot ses nerfs, sa peau, etc. Battez-le fortement. Piquez-le, déposez-le dans un plat creux, arrosez-le d'un grand verre de vinaigre qui aura bouilli quinze minutes avec du laurier, du girofle, deux tranches de citron, du sel, du poivre, et une branche d'estragon. Laissez le veau sous cette marinade pendant une heure. Ce temps passé, faites-le revenir dans une casserole avec du beurre, puis ajoutez du bouillon en petite quantité, la moitié du vinaigre, un litre de lait caillé, des échalotes hachées finement, le citron et la feuille de laurier de la marinade. Quand la cuisson est parfaite, passez la sauce et brunissez-la d'un peu de caramel.

Les jeunes mères doivent bien prendre garde de ne pas toujours porter ou de ne pas toujours laisser porter, par la bonne ou la nourrice, le petit enfant sur le même bras.

Il faut, assez fréquemment, faire passer le bébé d'un bras à l'autre, afin que les deux petites jambes acquièrent le même développement.

Un enfant, qui était venu au monde avec des jambes égales, mais que sa nourrice portait toujours sur le bras gauche, pour sa plus grande commodité à elle, fut trouvé à l'époque du sevrage affligé d'une infirmité presque incurable; la jambe droite était de beaucoup plus courte que la gauche.

Un pot de pensées:

—Qui compte atteindre un but sans persévérance, sans peine, est un orgueilleux, un intrigant ou un fou.

—Le progrès et la vertu ont deux grands ennemis: la routine et le respect humain.

—Si l'espérance est le phare de la vie, le découragement en est l'écueil.

—Quand on sait compatir aux peines d'autrui, on trouve les siennes moins amères.

La petite Lili a mal aux dents, elle pleure; sa maman veut la consoler.

—Voyons, sois sage ...... devant le monde!

—Oh! dit Lili, tu es bien heureuse, toi maman; quand tu as mal aux dents, tu les ôtes!

Grande variété de chapeaux de soie, de feutre, de castor, de drap des derniers genres, pour messieurs, jeunes gens et enfants, au Bébé.

Spectacles, Bals, &c.

THEATRE ST-CHARLES.

Dimanche, Lundi et Mercredi soirs, Grandes fêtes du Mardi-Gras.

Matinées extra du Carnaval.

LUNDI, 20 Février, à midi, finissant à 2.30, à temps pour assister à la Réception de Rex, qui aura lieu à 4 à. p. m.

MERCREDI, 22 Février, à midi.—Pour cette occasion et à chaque représentation jusqu'à nouvel ordre, le parquet ....

LA MASCOTTE,

Introduisant les

CHEVALIERS DE MOMUS.

RICE'S SURPRISE PARTY.

Avis spécial.—Lundi soir, 20 Février.—Lever du rideau après le défilé de la procession.

Mardi soir—Pas de représentation.

Mercredi soir—Babes in the wood.

Dimanche, 26 Fév—Oliver Dowd Byron.

19 fév—

GRAND OPERA HOUSE.

Connor, Brooks, & Norton ....Directeurs

DIMANCHE, 19 FEVRIER,

Tous les soirs pendant la semaine, et matinées le mercredi et le samedi, engagement de Mlle

KATE • CLAXTON

—ET—

CHAS. A. STEVENSON,

Secondés par Mme Marie Wilkins, Mlle Henriette Vadors et une forte compagnie.

Dimanche, jeudi, vendredi et samedi soirs et samedi en matinée,

THE TWO ORPHANS.

Lundi et mardi soirs et mercredi en matinée,

FROU-FROU.

Lundi le rideau se lèvera à 9 p. m.

Mercredi soir—

DOUBLE MARIAGE.

Dimanche, 26 février—Le plus grand prestidigitateur du monde, HERMANN.

19 fév—

ACADEMIE DE MUSIQUE.

Dimanche, 19 février, représentation spéciale.

Et dernière production de Bartley Campbell,

"My Geraldine,"

Représentée par une forte compagnie d'excellents artistes.

19 fév—1f

ACADEMIE DE MUSIQUE.

Proclamation du Duc de Thespis en l'honneur de

REX.

En signe de respect et d'obéissance aux ordres de Sa Majesté Rex, la première représentation de

HAZEL KIRKE

Aura lieu lundi, 20 février, à midi.

La représentation sera finie à temps pour voir la réception de S. M. le Roi, dans laquelle participeront les membres du Madison Square Theatre Company.

ATTENTION!

Matinée Hazel Kirke lundi à midi précis.
Pas de représentation lundi soir.
Pas de représentation mardi soir.
Grande matinée de Hazel Kirke mercredi à midi.
Première représentation du soir mercredi prochain.
Jeudi soir, soirée de souvenirs, grand gala—jolis souvenirs pour les dames, bronze silhouette programmes pour les messieurs.
Dimanche, 26 février—Joe K. Emmet.
19 fév—

LA BALEINE MONSTRE.

La plus grande curiosité naturelle sur la face du Globe!

Réduction du prix d'entrée.

Adultes, 25 cts, Enfants 15 cts.

M. DAVID BIDWELL, cédant aux sollicitations des pères de grandes familles et à ceux qui se proposent de faire des "Whale Parties" a décidé de faire une réduction générale dans ses prix, à dater de CE JOUR.

La bâtisse d'exposition de la BALEINE,

[A la tête de la rue du Canal.]

Maintenant ouverte tous les jours, de 9 a m jusqu'à 9 p m.

19 fév—

ACADEMIE DE MUSIQUE.

Grand Bal Annuel, Paré et Masqué du Mardi Gras,

MARDI, 21 FEVRIER, 1882.

Pour des invitations de dames s'adresser au contrôle. 16 fév..

Grand Evènement Fashionable

—SOUS LES AUSPICES DU—

NEW ORLEANS BICYCLE CLUB.

AUX FAIR GROUNDS,

DIMANCHE, 19 FEVRIER 1882.

La Bicycliste-femme favorite du Sud,

Mlle ELSA VON BLUMEN,

prendra part à deux grandes courses de cinq milles chacune contre les célèbres juments de course "Mary Wilson," trotteuse, et "Stella."

Grand corps de musiciens pour la circonstance.

Les courses commenceront à 3 heures de l'après-midi. Prix d'admission: 50 cents.

12fév—7f

Grand Bal Paré Masqué et Calico

—DONNE PAR LA—

New Lusitanos Benevolent Association,

A LA SALLE LUSITANE,

Coin Dauphine et Champs-Elysées,

LE SOIR DU MARDI-GRAS,

21 FÉVRIER 1882.

Au Profit du Fond de Secours.

—COMITÉ D'ARRANGEMENTS—

EMILE G. SANDER, Chairman.

Jos. Cavellero, M. Truch, F. Pfeiffer,
D. Guérin, R. Cowan, J. H. Harris.

BILLETS............UNE PIASTRE.

On peut se procurer des invitations pour dames en s'adressant à

P. W. Aitkens, No 85 S. Remparts;
Jos. Pumilia, 188 rue Dauphine;
E. G. Sander, 24 rue des Français.
5fév—5,12,19,21.

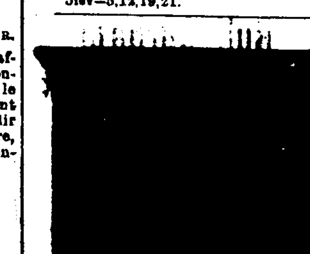

Pianos Pleyel

FABRIQUÉS PAR

PLEYEL, WOLFF & CIE.,

DE PARIS.

Vendus exclusivement par

Louis Grunewald

127 RUE DU CANAL ET 18 RUE BARONNE.

Les Pianos Pleyel, renommés dans le monde entier, sont connus du public depuis plus de cinquante ans, et durant cette longue période ils ont prouvé qu'ils étaient les plus durables, les plus économiques et les favoris de tous les pianos pour tous ceux qui apprécient les mérites réels d'un instrument de premier ordre.

Les véritables Pianos Pleyel sont importés exclusivement par L. GRUNEWALD, le seul agent général autorisé aux Etats-Unis.

Chaque Piano est accompagné d'un certificat original des fabricants, et aucun n'est véritable sans ce certificat. Soyez en garde contre les imitations, et si vous voulez acheter le véritable Piano Pleyel, allez au magasin de musique de Grunewald, où ils vous seront offerts aux prix les plus réduits et aux conditions les plus faciles.

Nouveaux arrivages par tous les navires français. Venez voir mon stock et le juger par vous-mêmes.

LOUIS GRUNEWALD,
127 CANAL et 18 BARONNE.
21 sept—1an

SPECTACLES BALS, &c.

GRAND

CONCERT DE CHARITÉ

—DONNÉ A—

L'Opéra Français,

DIMANCHE, 19 FEVRIER 1882,

au Bénéfice et Comité de ...

Avec le concours de plusieurs Artistes et Amateurs de la ville.

PROGRAMME.

—PREMIERE PARTIE—

1. ... M. Bessi
2. ... M. Fiamagalli
3. ... —Fantaisie ... Duepler, exécuté par .... M. d'Aquin accompagné par ....Mlle Ronen
4. Air de Galathée—Massé.......Mme d'Aquin
5. Divertissement pour les Enfants.

—DEUXIEME PARTIE—

6. Grande Fantaisie pour Violon—Vieuxtemps Exécutée par...............M. Joubert
7. ... de Mignon, par.............M. Chenet
8. Air de la Lyre de Galathée—Massé Chanté par............Mlle Mariette Sambini
9. Les Myrtes sont flétris.........M. J. B. Fabre
10. Duo de la Muette de Portici Par..............MM. Bessi et Renaud

Grand Tableau Final des Femmes Célèbres.

Prix d'Entrée, 50 cents.

Comité de Réception.

Wm. Nott, Chairman;
Emile Garrière, Président;

Vte D'Abzac, Consul de France, Vice-Président

Chas Schmidt, Ad. Hinks, L Grünewald, W N Grunewald, Paul Capdevielle, Ed Dufour, Ernest Benny, Albert Dufour, Jules Tuyès, Paul Fourchy, Jules Aldigé, Hy Gordan, A Heilman, P H Bohmen, Duhilhe, Savanna, L Armand, Chas Latine, Macready, Gén Beauregard, Jno Lalande, Jul Miltenberger, M Stauffer, Preston, Chaffraix, Joe Boyer, Alex D Lesseps, Jno Morris, Jackson, Develle, E Pinch, Windship, Maginnis, Dr Wiendahl, Dr Bayon, C B McComico, Armand Capdevielle, H Baldwin. 15fév—

OPERA FRANÇAIS.

Grande Fête de Charité le Samedi 18, et le Dimanche 19 Février 1882.

—SOUS LES AUSPICES DE—

l'Association des Mères Chrétiennes

PROGRAMME:

SAMEDI, le jour.

Exposition de Bébés en matinée, midi.

Le soir, à sept heures et demie,

Ronde des Fleurs-Cendrillon—Pantomime—Grand tableau de femmes célèbres.

GRAND TABLEAU FINAL APOTHÉOSE.

DIMANCHE, le jour, midi.

Vente d'objets d'art à l'enchère publique; Tirage de la loterie d'une Poupée.

Le restaurant sera ouvert pendant la journée et la soirée.

LE SOIR, à sept heures et demie.

Concert—Divertissement pour les enfants—Tableau de femmes célèbres.

GRAND TABLEAU FINAL APOTHÉOSE.

Reine de Saba,
Princesse de Pologne,
Princesse Espagnole,
Martha Washington,
Constance Czartoryska,
Doña Louisa, fille de Ferdinand VII,
La fille de Martha Washington,
Marie Antoinette,
Princesse de Lamballe,
Dauphine—Marie Adelaïde de Savoie,
Reine Marguerite,
Duchesse de Pompadour,
Marie Stuart,
Reine de Navarre,
Reine Hortense,
Impératrice Joséphine,
Duchesse d'Angoulême,
Louise de La Vallière,
Gabrielle d'Estrées,
Charlotte Corday,
Odette—Charles VI,
Jeanne D'Arc,
Madame de Sévigné,
Diane de Poitiers,
Madame de Staël,
Virginie,
Madame de Récamier,
Marthe de Portici,
Une Bouquetière,
Reine Victoria,
Princesse de Galles,
Duchesse de Devonshire,
Grace Darling,
Ophélie—Hamlet,
Reine Ester,
Ruth,
Reine d'Italie,
La Fée,
L'Espérance,
La Charité,
Jeanne. Juliette,
Mme Elisabeth de France,
Rebecca,

DAMES PATRONNESSES.

Mme C E Schmidt, Présidente.	Mme T Brierre
.. D A Chaffraix, Vice-Prés.	.. J Rehm
.. J Bayle, Vice-Prés.	.. G H Braughn
.. E L Carrière, Trésorière.	.. Byrd
.. Jos A Hincks, Secrétaire.	.. P Bertus
.. V Capdevielle	.. E Dolery
.. W Agar	.. E Odenc
.. J Aldigé	.. P Capdevielle
.. Rathbone	.. A Carronché
.. E Pouch	.. J A Chalaron
.. L Grunewald	.. J D Dosségre
.. N Dufour	.. F Dunbar
.. P Canonge	.. J N Folwell
.. W O C Claiborne	.. T J Semmes
.. A Eustis	.. W S Schmidt
.. J Fleener	.. E Senchon
.. J Tuyès	.. P Fonts
.. J M Windship	.. H M Preston
.. J H Wiendahl	.. W M Owen
.. H Stauffer	.. F Miner
.. A Roman	.. Maginnis
.. L B Pothier	.. E Miltenberger
.. G McCrady	.. J Miltenberger
.. H Gardes	.. T D Miller
.. C Ladite	.. A Lambert
.. J B Lafitte	.. E Leeliger
.. C Kock	.. A Bohn
.. A Ledoux	.. E Bermudez
.. P Lanaux	.. J Devereux
	.. J M Seixas
	.. G W Dunbar
	.. A Schreiber
	.. P E Bruslatour
	.. O De Armas

16fév—

THÉATRE DE L'OPÉRA.

Grand Festival.—Exposition de Bébés—Cendrillon,

SAMEDI ET DIMANCHE,

18 et 19 février.

Pour les places, s'adresser au magasin de musique de Grunewald, 127 rue du Canal, jusqu'à jeudi soir. Vendredi, le bureau de location sera ouvert à l'Opéra.

Pour dimanche soir, le prix du billet sera réduit à $1 pour les places réservées dans toutes les parties de la salle, excepté les loges d'avant-scène, dont le prix est de $8 chacune. Prix d'entrée, sans places, 50 cts. Aux troisièmes, 50 cts. Aux quatrièmes, 25 cts.

14 fév—au 19 fév

Grande Fête de Charité

Au Théâtre de l'Opéra,

SAMEDI, 18 FEVRIER 1882,

Sous les auspices de l'Association des Mères Chrétiennes.

Matinée, à midi:—Exposition de Bébés,—Lunch et dîner.

Le soir, à 7 1/2 h.—Grand concert; Cendrillon (pantomime); Ronde des Fleurs; Tableau; Exposition d'objets d'art.—Loterie d'une magnifique poupée.

Le lendemain, dimanche, 19 février, dans la matinée, les objets d'art ci-dessus seront vendus à l'encan, et il sera procédé au tirage de la loterie.

Prix d'entrée, 50 cts; enfants, 25 cts.

Le prix d'entrée (25 cts) donnera à chaque enfant droit à un billet dans la Loterie de la Poupée.

3 fév—au 19 fév PP

LE GRAND Bal du Mardi-Gras

Donné anciennement au Grand Opéra Français par deux Messieurs bien connus sera donné cette année le

SOIR DU MARDI-GRAS,

21 FEVRIER 1882,

A ODD FELLOWS' HALL,

Rue du Camp, vis-à-vis la Place Lafayette: la plus belle salle de la ville. Un grand orchestre a été engagé. On peut se procurer des invitations de dames et des billets pour messieurs au RESTAURANT LEON, No 28 rue de Chartres. Admission, Messieurs $2.

LEON LAMOTHE, Propriétaire.

12 fév—7f

JARDIN DE WENGER.

Nos 11 et 13 rue Bourbon.

TOUS LES SOIRS,

Grand Concert, exécuté par le célèbre Orchestre de Dames Américaines,

Sous la direction du Prof. Albert Erobart, avec Mlle Emma Kissel, solo violoniste.

Programme nouveau chaque soir. Matinée le Dimanche.

Quatre chambres somptueusement meublées pour les dames, ayant les entrées séparées, et sont arrangées pour l'agrément des dames-visiteuses.

Des personnes intelligentes au département ne permettent pas l'entrée dans l'établissement

Les meilleurs vins, liqueurs et bières et un lunch froid servi ... à toute heure.

2 oct—6m

FRANTZ & OPITZ,

Successeurs de A. BONNET & Cie.

Manufacturiers, bijoutiers.

51 rue Royale

Coin Bienville.

BIJOUTERIE ET MONTURES DE DIAMANTS.

DIAMANTS. Bijouterie plaquée. —1an MWD

PHILIP WERLEIN,

135---RUE DU CANAL---135

Le premier magasin de Pianos et de Musique du Sud. La plus ancienne maison de son genre.

IL N'Y EST VENDU QUE LES MEILLEURS PIANOS, Les PRIX les plus RÉDUITS et les CONDITIONS les plus FACILES qui se soient jamais offerts.

SEUL AGENT POUR LA VENTE DES

PIANOS CHICKERING

LES PIANOS LES PLUS RENOMMES DU MONDE.

Les Pianos de salles de Concert et de Salons-Boudoirs. Il y a cinquante-huit (58) ans, que le public les connaît, et soixante mille, 60,000 sont en usage.

AGENT AUSSI POUR LA VENTE DES CÉLÈBRES

PIANOS MATHUSHECK,

CONSTRUITS D'APRÈS UN SYSTÈME NOUVEAU ET PATENTÉ

Ils sont excellents comme son, et comme apparence élégante; sans égaux pour la durée et l'avantage de garder l'accord; faits pour résister aux effets de l'humidité et de l'excessive chaleur.

Ce sont les Pianos les plus populaires qui se soient jamais vendus; ils éclipsent complètement les pianos importés.

PIANOS HAINES, HARDMAN, HALE.

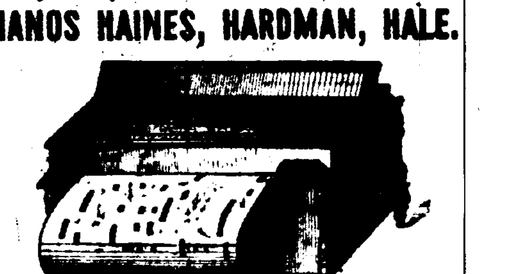

ORGUES MASON & HAMLIN, dites de cabinet.
ORGUES BAY STATE, STERLING.

Vieux Instruments reçus en paiements partiels de neufs,

IMPORTATION DIRECTE

—DE—

Instruments à musique et de musique en cahiers.

—COMMERCE DE—

GROS ET DE DETAIL.

STAUFFER, MACREADY & Cie,

71 RUE DU CANAL,

Et 11, 13, 15, 17, 19, 21 et 23 rue Dorsière.—Nouvelle-Orléans.

—MARCHANDS DE—

QUINCAILLERIE,

Coutellerie, Fusils, Pistolets, Clous, Fers, Métaux, Fil de fer à pointes galvanisé dit "Galvanized and Japanned Barb Wire,"

ET UN ASSORTIMENT COMPLET D'INSTRUMENTS

ARATOIRES ET DE QUINCAILLERIE,

Comprenant des Charrues à Sucre et à Coton de Jas. H. Hall
Do. Do. B. P. Avery.
Charrues de Maikle, Etc., Etc., Etc.

Aussi, tous ces instruments bien connus tels que Mailloss, Pioches à chaume (Stubble Diggers), Houes, (Rotary Hoes). 15fév—12f

GRANDES RÉDUCTIONS

L. UTER,

47---RUE ROYALE---47

Le plus grand et le plus riche assortiment de MIROIRS FRANÇAIS pour cheminées et TRUMEAUX du Sud, de tous genres, de toutes grandeurs, de tous prix; aussi, la collection la plus complète et la plus recherchée de GRAVURES et PHOTOGRAVURES encadrées le plus élégamment et artistiquement possible.

Assortiment immense de Stores pour fenêtres, Corniches, Bandes de Rideaux, Cadres à Portraits et à Gravures, Chaudes de toutes les dimensions, Articles à l'usage d'Artistes, Moulures à portraits pour chambre, Meubles, Backing, Cordons à Portraits et Glands.

Ordres de la campagne, en gros et au détail remplis promptement et avec soin.

12 déc—1an

Beaux Chapeaux

POUR

Dames, Demoiselles Et Enfants.

Mme C. SAMSON.

150 RUE CANAL.

LES DERNIERS GENRES, LE PLUS GRAND ASSORTIMENT ET LES PRIX LES PLUS BAS.

18 jan—au 30 av

Mme LEONIE GEORGE,

Couturière, Robes, Confections,

Ex-première de Mode Fury et organisatrice de D. H. Holmes,

... RUE ROYALE......268

Entre Dumaine et St-Philippe.

Mme GEORGE appelle l'attention des dames sur sa spécialité de Robes et Confections pour bals et soirées. 18 déc—au 29 fév

Gelpi & Viosca,

SUCCESSEURS DE PABLO GELPI

253 RUE DECATUR.

MAISON ÉTABLIE EN 1836.

MARCHANDS D'ÉPICERIES en général et IMPORTATEURS de toutes sortes de VINS D'ESPAGNE, surtout de la célèbre marque ST-VINCENT recommandée aux malades par les médecins.

1 oct—6m—Dim.Mer.Ven.

Entrepôt de Tapis et de Toiles-Cirées.

ELKIN & CIE,

100..RUE DU CANAL..100

Reçoivent des nouveautés en tapis AXMINSTER, MOQUETTE, VELOURS et BRUXELLES.

Ayant des bordures se mariant avec ci on le désire.

DEVANTS DE CHEMINÉES ET TAPIS ORIENTAUX.

TAPIS DE BRUXELLES,

à soixante-quinze cents la verge et au-dessus.

TOILES CIRÉES

et Linoleum pour Planchers

Rideaux et Etoffes à Rideaux,

Dentelles nouveautés élégants en dentelle antique

SOIES CRUES

de qualités et genres divers.

Stores de Fenêtre.

Blancs Cramoisis, Ecrus, Hollande.

Stores à dessins transparents.

Stores à dessins Opaques.

NATTES

COCO, NAPIER ET CANTON.

Grande variété de Franges nouvelles

18oc ... au 1 sept.82

MANTEAUX.

Nous venons de recevoir un assortiment varié et choisi de MANTEAUX à la mode qui seront vendus à

MOITIE PRIX.

Nous avons reçu également un bel assortiment de

Mouchoirs de soie pour hommes,

qui seront vendus à des

Prix bien réduits.

Aussi des Mouchoirs à plusieurs lettres initiales pour dames et messieurs.

Une attention toute particulière est appelée sur nos

Soieries, Satins, Pluche, Velours,

—ET—

Etoffes à robes en général.

Nous avons encore reçu des

TAPIS

Nouveaux genres.

N. B. Nous envoyons partout des échantillons, si demande nous en est faite.

B. & W. CRONER.

5 fév..1 m. 141 rue du Canal.

J. STRAUSS,

Courtier de Change

—ET—

Agent de Propriétaires foncières.

6 rue Carondelet, Nouvelle-Orléans, Lne.

ATTENTION spéciale consacrée à la vente et à la location des magasins et des maisons de résidence, de même qu'aux recouvrements des loyers.

Aussi, argent prêté sur immeubles de tous genres et sur billets de première hypothèque.

Placements rémunérateurs et sûrs faits pour les personnes désirant faire fructifier leurs fonds.

Informations fournies avec plaisir, relativement aux actions, bons, mandats et tous autres genres de valeurs sur le marché. 5fév—1m

A. DAGORET,

Courtier en ACTIONS et BONS,

22 RUE DE CHARTRES,

Nouvelle-Orléans.

Il s'occupe également du placement des taxes et des licences de ville et d'Etat. 3 jan—3m

L.S.L.

PRENEZ AVIS.

Que cette loterie est la seule qui dans un Etat ait été votée et endossée par son peuple

Tous les lots payés en plein!

GRANDE CHANCE

—POUR—

UNE FORTUNE!

LE GRAND TIRAGE MENSUEL

De la Loterie à $2,

CLASSE C.

DE LA COMPAGNIE DE LA

LOTERIE

DE L'ÉTAT

DE LA LOUISIANE

SE FERA

A

LA NOUVELLE-ORLEANS,

Mardi, 14 MARS 1882.

Ce tirage ainsi que tous les autres auront lieu sous la surveillance immédiate et la direction du

Gén. G. T. Beauregard

DE LA LOUISIANE,

—ET DU—

Gén Jubal A. Early,

DE LA VIRGINIE.

GROS LOT:

$30,000.

1857 LOTS!

—LE TOUT S'ÉLEVANT A—

$110,400!

Le tirage commencera positivement à 11 heures du matin

Au bureau de la compagnie.

Voyez la Distribution!

100,000 billets à $2 chacun.

LISTE DES LOTS:

1 Lot de	$30,000,	soit	$30,000
1 Lot de	10,000,	....	10,000
1 Lot de	5,000,	....	5,000
2 Lots de	2,500,	....	5,000
5 Lots de	1,000,	....	5,000
20 Lots de	500,	....	10,000
100 Lots de	100,	....	10,000
200 Lots de	50,	....	10,000
500 Lots de	20,	....	10,000
1,000 Lots de	10,	....	10,000

PRIX D'APPROXIMATION

9 Lots d'approximation de $300 chacun pour les neuf numéros voisins du numéro qui sera gagné le lot de $30,000, soit 2,700

9 Lots d'approximation de $200 chacun pour les neuf numéros voisins du numéro qui sera gagné le lot de $10,000, soit 1,800

9 Lots d'approximation de $100 chacun pour les neuf numéros voisins du numéro qui sera gagné le lot de $5,000, soit 900

1,857 Lots se montant à $110,400

Billet entier, $2; Demi-Billet, $1.

A vendre à toutes les agences de la Nouvelle-Orléans et au bureau de la COMPAGNIE DE loterie de l'Etat de la Louisiane,

S'adresser à

M. A. DAUPHIN,

Nouvelle-Orléans, Lne.

Transmettez l'argent par des ordres sur le bureau de poste, par des lettres enregistrées, par des traites ou par l'Express.

Remarquez que

TOUS LES LOTS

—SONT—

PAYÉS EN PLEIN SUR PRÉSENTATION.

On demande des agents dans toutes les Bourgs, comtés, villes et villages de l'Union.

D'excellentes garanties sont exigées et doivent, invariablement, accompagner les demandes qui doivent être adressées à

M. A. DAUPHIN,

Nouvelle-Orléans, Lne.

TOUTE LETTRE SANS RÉPONSE SIGNIFIE UN REFUS.

Les Applications de conditions pour clubs doivent être faites au bureau de la Compagnie, seulement, à la Nlle-Orléans.

S'adresser à M. A. DAUPHIN, Nlle-Orléans Lne.

Avis aux créanciers.

Succession de Mme Joséphine H. Ames

COUR CIVILE DE DISTRICT POUR LA Paroisse d'Orléans, No 353—Division D—Avis est par le présent donné aux créanciers de cette succession et à toutes autres personnes intéressées d'avoir à déduire, dans les dix jours qui suivront la présente notification les raisons, s'il en ont, pour lesquelles le compte final présenté par H. O. Ames, exécuteur testamentaire de la défunte ne serait pas approuvé et homologué et les fonds distribués conformément au dit compte.

Par ordre de la cour,
JAMES T. CLARK, Greffier.
18 fév—19,23,28

H. P. Jones vs ses créanciers.

COUR CIVILE DE DISTRICT pour la paroisse d'Orléans, No 1501.—Division C—Avis est par le présent donné aux créanciers de cette affaire et à toutes autres personnes intéressées d'avoir à déduire, dans les dix jours qui suivront la présente notification, les raisons (s'ils en ont) pour lesquelles le compte présenté par Charles Palfrey, syndic dans cette affaire, ne serait pas approuvé et homologué, et les fonds distribués conformément au dit compte.

Par ordre de la cour.
JAMES T. CLARK, Greffier.
15 fév—15,19,24

Dans l'affaire de la New Orleans Mechanics Society.

COUR CIVILE DE DISTRICT pour la paroisse d'Orléans, No 1607—Division E—Avis est par le présent donné aux créanciers dans cette affaire et à toutes autres personnes intéressées d'avoir à déduire, dans les dix jours qui suivront la présente notification, les raisons (s'ils en ont) pour lesquelles le compte final et le tableau de distribution présentés par B. F. Flanders, liquidateur de cette affaire, ne seraient pas approuvés et homologués et les fonds distribués conformément audit compte.

Par ordre de la Cour.
JAMES T. CLARK, Greffier.
11 fév—11,15,19

Berry Russell vs. ses créanciers.

COUR CIVILE DE DISTRICT pour la paroisse d'Orléans, No 3409.—Division C—Avis est par le présent donné aux créanciers de cette affaire et à toutes autres personnes intéressées d'avoir à déduire, dans les dix jours qui suivront la présente notification, les raisons (s'ils en ont) pour lesquelles le compte final présenté par le syndic, de cette affaire, ne serait pas approuvé et homologué et les fonds distribués conformément au dit compte.

Par ordre de la cour.
JAMES T. CLARK, Greffier.
10fév—10 14.19.

Succession de John G. Kück.

COUR CIVILE DE DISTRICT pour la paroisse d'Orléans, No 4727—Division—Avis est par le présent donné aux créanciers de cette succession et à toutes autres personnes intéressées d'avoir à déduire, dans les dix jours qui suivront la présente notification, les raisons (s'ils en ont) pour lesquelles le compte présenté par Mme Magdalena Fletchinger, veuve en première noce d'August Schule et veuve en seconde noce de John G. Kück et tutrice naturelle de ses enfants mineurs, et comme telle administrant cette succession, ne serait pas approuvé et homologué, et les fonds distribués conformément au dit compte.

Par ordre de la cour.
JAMES T. CLARK, Greffier.
11 fév—11,15,19

LIBRAIRIE FRANÇAISE.

H. BILLARD.

SUCCESSEUR DE

HÉBERT & CIE.

59 Rue de Chartres, coin Bienville

Bibliothèque utile et amusante

Le Bien Vivre à la maison	40
La Cuisinière de la maison	40
L'Art de la Correspondance Commerciale	60
Le Manuel de la Cuisinière	50
Le Médecin de la Maison	40
Le Vétérinaire pratique	1 00
Le Manuel Illustré du Chasseur	60
Les Usages du Monde	40
Le Pâtissier des Ménages	1 00
Le Livre de la Ménagère	1 00
Le Traité d'Equitation	60
La petite tenue des livres commerciale	40
Leçons de Couture et de Crochet	2 00
L'Art de confectionner le Fleurs Artificielles	1 50
Le Traité de la Pêche	60
Manuel théorique et pratique du Jardinier	1 50
Hygiène médicale du visage et de la peau	1 00
Le Secrétaire Général	40

Bibliothèque Amusante.

Le Langage des Fleurs	60
Le Guide en Amour	1 25
La prescience, interprétation des Songes	1 00
Le Petite Poste des Amoureux	50
Le Secrétaire Galant	50
La Bonne Aventure dans la main	60
Les Plaisirs et les Jeux à la maison	40
L'Académie des Jeux	30
Les Tours de Cartes et Physique amusante	80
L'Oracle Infaillible des Demoiselles	50
Le Salon des Jeux	60
Les Tours de Physique Amusante	60
Le Magicien des Salons	1 25
Académie des Jeux	40
Le Quadruple Oracle des Dames	30

Ouvrages de Allan Kardec.

Le Livre des Mediums	1 25
La Genèse, les Miracles et les Prédictions	1 25
Qu'est-ce que le Spiritisme	40
Les Mediums et les Evocateurs	1 25

PAPIERS PEINTS! BORDURES!

Nouveaux Dessins.

A vendre à Prix Réduits!

Articles pour Bureaux, Livres d'Ecoles

FRANÇAIS ET AMÉRICAINS.

Cabinet de Lecture.

Reliure en tous genres.

En vente à la Librairie Française l'ouvrage d'Alfred Mercier:

L'Habitation Saint-Ybars.

29 janv—

1882.

New Orleans City Directory.

LE sus-dit ouvrage est maintenant achevé et mis en vente par ceux qui le publient. Le prix de la souscription est de $5. Comme il y a eu, cette année, plus de changements de domiciles, de transferts de bureaux etc. que les années précédentes, vous gagnerez du temps et de l'argent en vous pourvoyant, de suite, d'un exemplaire du nouvel annuaire.

L. SOARDS & CIE.
28 jan—1m Editeurs, 5 Place Commercial.

Avis.

UN FRANÇAIS actif et intelligent désirerait se placer dans une maison de commerte faisant l'article de Paris. A défaut, il accepterait un emploi soit dans un café, restaurant, hôtel ou dans une maison bourgeoise.

S'adresser ou écrire à M. VIGNOLLE, 134 rue Bourbon. 18 fév—3f

On demande

UN GARÇON de salle à manger de premier ordre, qui puisse aussi s'occuper de la maison. S'adresser au coin des rues Deuxième et Prytanée, de 10 h. à midi.
17 fév—3f

On demande

DES CIGARIERS à la main. S'adresser au No 234 de la rue du Camp.
11 fév—8f

On demande

DES jeunes filles blanches ou de couleur pour apprendre à faire des cigares. S'adresser à la manufacture de cigares "La Belle Créole" de S. Hernsheim & Bro., Nos 65, 67, 69 & 71 rue Tchoupitoulas. 22 jan—1m

A LOUER,

SUR le chemin de Gentilly, à proximité du chemin de fer de Pontchartrain, 400 arpents de terre, la façade convenable pour jardinage, et l'arrière partie en parfait état, levées construites, etc., pour la culture du riz. S'il était besoin, la terre serait divisée; à chacune des extrémités il y bâtisse et grange.

S'adresser à O. HOPKINS, 28 rue de l'Union.
5 fév

A Louer.

UNE FORGE, et boutique de Charron, établies depuis plus de dix ans, avec une bâtisse de quatre appartements à feu dans le fond du terrain, cuve, puits, grande cour, etc. etc. situées rues Claiborne, entre les rues St Philippe et Ursulines, le tout sera mis en parfait état.

S'adresser à M. ELLIOT,
Office: 77 rue Douane, près Chartres.
1er fév

A vendre

UNE BELLE BUVETTE [bar room], située à une porte de la rue du Canal, dans le 2me district, avec tous les accessoires appartenant à une barre. L'établissement fait de bonnes affaires. Pour de plus amples renseignements, s'adresser à

J. STRAUSS,
Agent de propriétés, No 6 Carondelet.
18fév—3f

Tombes et Fours à vendre

DANS le cimetière St-Louis, rue Esplanade. Construction de TOMBES en marbre et en briques à des prix modérés; réparation de tombes à des prix également modiques. S'adresser à

FLORVILLE FOY,
16 fév—2m Rue des Remparts No 83.

A vendre

UNE BUVETTE [bar-room] et un CAFÉ, situés dans le centre de la ville, et ayant un bon courant d'affaires. S'adresser à

BUISSON & KERR, Avocats,
12 fév—7f 12 Passage de la Bourse.

A vendre.

CINQ TERRAINS avec toutes les bâtisses et améliorations qui s'y trouvent situés dans le 3me District de cette ville, dans le carré 47, compris entre les rues Miro, Galvez, Kerlerec et Columbus. Pour de plus amples renseignements, s'adresser à MM. Herman & Crossman, rue Peters, entre Commune et Gravier.
7 fév—

A VENDRE,

LA maison située au coin des rues St-Claude et St-Philippe, couverte en ardoises et en excellent état, protégée sur la façade par un auvent neuf, avec un grand hangard dans le fond, pour servir d'entrepôt. Une porte cochère s'ouvre sur la rue, et la maison conviendrait parfaitement à une personne qui voudrait y établir un magasin ou une boutique. La cour dans laquelle se trouvent de belles vignes en rapport, est pavée et un hydrant y est installé. On peut venir visiter la maison. 3 fév—1 m.

Avis.

LES personnes qui désirent vendre de vieilles pendules en bronze, des candélabres, ou des bronzes de quelque description, trouveront un acquéreur au comptant, en s'adressant à la boîte de Poste 2599, N-O. J'achète également des vieux meubles de tous genres. 3 déc—

VENTES A L'ENCAN.

PAR H. STERN & CO.

600 caisses Bottes, Souliers et Brodequins,

275 caisses souliers fins de Newark et de Philadelphie.

PAR H. STERN & CO. Encanteurs. Il sera vendu LUNDI, 20 février 1882 à 11 heures du matin, à leur salle d'encan No 25 rue de Chartres, entre Douane et Bienville—

600 caisses bottes, souliers et brodequins,

275 caisses souliers fins de Newark et de Philadelphie.

Formant un bel assortiment.

Conditions à la vente. 19fév—

PAR CHAS. H. REED.

Succession d'Elizabeth Smith, décédée, femme de W. H. Hunt.

W. H. Hunt, tuteur naturel du mineur W. T. Hunt,

vs.

Theodore E. Smith.

Cour Civile de District pour la paroisse d'Orléans.—No 4752.

En partage.

PAR CHAS. H. REED—Albert Paul, encanteur—Bureau, No 116 rue Gravier—A l'encan, LUNDI, 20 février 1882, à midi à la Bourse d'encan St-Charles, rue St-Charles, en vertu d'un ordre de l'Honorable W. T. Houston, Juge de la Cour Civile de District pour la paroisse d'Orléans, signé le 9 janvier 1882, la propriété suivante, savoir:

Un certain lot de terre, ensemble avec toutes les bâtisses et améliorations qui s'y trouvent, dans le Quatrième District de cette ville, dans l'îlet borné par les rues Dryades, Bacchus (ou Baronne), Seconde et Troisième, et connu comme le No 2 sur un plan de C. A. Hedin, voyer, daté le 10 septembre 1851, en l'étude de T. O. Stark, anciennement notaire. Le dit terrain mesure 31 pieds 3 pouces de face à la rue Seconde sur 102 pieds 6 pouces de profondeur.

Conditions—Comptant au moment de l'adjudication.

Acte de vente pardevant A. Hero, notaire, aux frais de l'acquéreur. 18 janv—18 fév 9 19

Bijouterie, Montres, Diamants.

Grande occasion de bon marché.

A L'ENCAN—A L'ENCAN.

PAR ALBERT PAUL,

—AU—

BUREAU DE PRET,

No 17 RUE BARONNE,

Devant la salle Grunewald.

SAMEDI, 18 février et les jours suivants à 11 heures du matin, il sera vendu à l'encan et en vente particulière tous les gages non rachetés sans exception, sur lesquels l'intérêt n'a pas été payé au 1er août 1881.

Un bel assortiment de nouvelles bijouteries sera offert sans réserve et avec plein garantie.

16 fév - 5f OTTO SCHWANER.

VACCIN.

Le Meilleur Vaccin de Génisse

REÇU TOUS LES JOURS;

Lancettes d'ivoire de Martin, 7 pour $1.
Lancettes d'ivoire de Martin, 15 pour $2.
Lancettes d'ivoire de Colman, 10 pour $1.
Lancettes d'ivoire doubles de Wells, 10 pour $1 50.
Croûtes de Taylor, de $1 50 à $2 pièce, selon la grosseur.

Réduction spéciale pour les marchands

I. L. LYONS,

DROGUISTE EN GROS,

42 et 44 rue du Camp.

24 fév—1m dim mer jeu

VÉRITABLE

Vaccin de Génisse

Positivement frais et parfaitement sûr.

Reçu journellement par

BOERICKE & TAFEL,

130 RUE DU CANAL.

10 Lancettes à Vaccin dans un paquet.

Prix, $1.

1 LANCETTE SEULE, 20 CENTS.

Les ordres reçus par la malle ou le télégraphe sont remplis avec promptitude.

26 janv—1 mois—Mar, Jeu. Dim.

Vaccination.

MME VERGEZ prévient sa clientèle qu'elle vaccine tous le: MARDIS à 11 heures, à sa résidence, 186 rue Royale.
5 fév..5,7,10,12,14,19.

VACCINATION.

Mmes BAUSSET & GAGNANT

PRÉVIENNENT les dames de leurs clientèle qu'elles vaccinent tous les JEUDIS, à midi. Résidence: rue Remparts, 187 et 189, entre Dumaine et Ste Anne. 5fév—2m

BASILE BARES,

No 84 - - Rue Royale - - No 84

Entre St.-Louis et Conti.

Vieux pianos! Vieux Pianos!

ENTIEREMENT remis à neuf et pleinement garantis de faire la même durée qu'un piano neuf. N'attendez pas si vous voulez avoir un piano neuf chez vous, mais envoyez votre piano à BASILE, qui le remettra à neuf à un prix très modéré. Plus de 500 pianos réparés en ville et à la campagne ont donné entière satisfaction. Venant d'être reçu et attendu par steamship Teutonia du Havre, un grand assortiment de feutres, les célèbres cordes en acier de Londres, et articles en général pour la réparation des pianos et orgues.

J'invite mes amis et le public à venir examiner les marchandises que j'emploie, et le stock que je viens de recevoir.

16 fév—

$45 SEULEMENT

—POUR UN—

DISK CULTIVATOR,

—CHEZ—

BODLEY BROTHERS,

Magasin de Charrettes, 20 rue de l'Union.

14 fév—7f

Poudre-Levain

INFAILLIBLE

—DE—

PRESTON & MERRILL.

LE VRAI LEVAIN!

NON MELANGE. NON FALSIFIE.

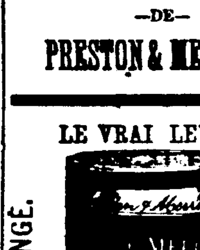

PARFAITEMENT PUR,

c'est la préparation la plus forte, la moins coûteuse et la plus saine pour faire le pain.

VENDU PAR TOUS LES GROCERS.

S. MENDELSOHN,

Agent pour Preston & Merrill, Bureau No 50 rue Douane.

12 janv—3 m, J&D.

La célèbre prophétesse,

MME LEONCE, prévient sa nombreuse clientèle qu'elle continue à dire le passé, le présent et l'avenir. Si vous avez des peines, venez; plus de mariages manqués, plus de troubles dans les ménages. Chances infaillibles pour voyager. Enfin voulez-vous être heureux? Voulez-vous avoir des numéros gagnants? Venez au

No 206, RUE ST-CLAUDE,

11 fév entre Ste-Anne et Dumaine.

RICHARD FROTSCHER,

Nos 15 & 17 Rue Dumaine,

NOUVELLE-ORLEANS.

—Marchand de—

Graines pour plant de Légumes,

Fleurs et Végétation de tout genre.

MON assortiment de graines est le plus vaste de cette ville, j'y appelle l'attention de tous ceux qui ont besoin de graines fraîches et sûres.

Les commandes sont respectueusement sollicitées. Toutes les communications seront l'objet d'une considération prompte.

Mon "Almanach et Manuel de Jardin" pour les Etats du Sud, seront envoyés par la malle gratuitement, sur demande.

Plant de pomme de terre, une spécialité.

2 fév—1m

A. MONTELEONE.

La grande fabrique de soulier Tiger.

Rue Royale 80, au coin de la rue Conti.

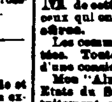

En gros et en détail. Importation des meilleurs cuirs français et peau de veau. Les meilleurs souliers français en peau de veau et les mieux cousus de $3.50 à au-dessus. Les meilleurs souliers vissés de $2 à au-dessus. Bottes de $6 à au-dessus. Patronisez le Grand Tiger. Travail garanti. Gros souliers de buffle toujours en magasin et à vendre aux plus bas prix. 15 oct—1an Dim.