

CHEMINS DE FER.

HEURES D'ARRIVEE ET DE DEPART.

ILLINOIS CENTRAL.

ARRIVEES. No 3 Chicago Limited... 7:40 p.m. No 1 fact mail... 9:35 a.m. No 3 Cincinnati and Louisville... 7:40 p.m.

THE YAZOO AND MISSISSIPPI VALLEY.

ARRIVEES. Memphis express... 9:10 a.m. Valley express... 8:25 p.m. Bayou Sara Accommodation... 9:30 p.m.

LOUISVILLE & NASHVILLE.

ARRIVEES. Fact mail tous les jours... 7:25 a.m. Express tous les jours... 7:00 a.m. Limited tous les jours... 8:25 p.m.

QUEEN & CRESCENT ROUTE.

ARRIVEES. No 1 Limited... 8:30 a.m. No 3 fact mail... 8:10 p.m. No 2 Limited... 7:30 p.m.

SOUTHERN PACIFIC COMPANY.

ARRIVEES. California and Mex. Express... 6:45 p.m. San Antonio Express... 8:35 a.m. Houston and N.O. Local... 8:10 p.m.

EAST LOUISIANA RAILROAD.

ARRIVEES. Du depot de la Queen and Crescent... 7:00 a.m. No 7... 8:05 a.m. No 8... 4:00 p.m.

TEXAS AND PACIFIC.

ARRIVEES. Fort Worth and Texas express... 8:15 p.m. Fort Allen Local... 11:55 a.m. Mot Springs, El Paso and California express... 7:30 a.m.

NEW ORLEANS, FORT JACKSON AND GRAND ISLE.

ARRIVEES.

Dimanche seulement. Alger... 7:35 p.m. Tous les jours excepté dimanche et samedi. Alger... 9:55 a.m.

LOUISIANA SOUTHERN RAILWAY.

ARRIVEES. Tous les jours excepté dimanche. De Belair et Shell Beach... 9:10 a.m. De Shell Beach... 7:00 a.m.

BOITES D'ALARME D'INCENDIE.

3 Donane et N. Front. 5 Canal et Decatur. 6 Douane et Royale. 7 Bienville et Decatur.

Magnolia, entre Clio et Calliope.

86 Frato et Franklin. 87 Terpelchore et Franklin. 91 Melponene et Dryades. Pompe No 20.

Chemin du Bayou et N. Dorge.

327 Chemin du Bayou et N. Dorge. 328 Route aux Fair Grounds. Rue Sauvage.

ANNONCES JUDICIAIRES.

VENTES PAR LE SHERIFF. ANNONCE JUDICIAIRE. Vente d'une grande propriété située à l'Est de la rue de la République.

ANNONCES JUDICIAIRES.

VENTES PAR LE SHERIFF. ANNONCE JUDICIAIRE. Vente d'une grande propriété de va leur améliorée dans le Sixième District.

AVIS DE SUCCESSIONS.

Succesion de William Thomas. COUR CIVILE DE DISTRICT POUR LA Paroisse d'Orléans. No 67,751 - Division C - Avis est par le présent donné aux créanciers de cette succession.

AUDITORIUM HOTEL.

Avenue Michigan et rue Congrès, CHICAGO.

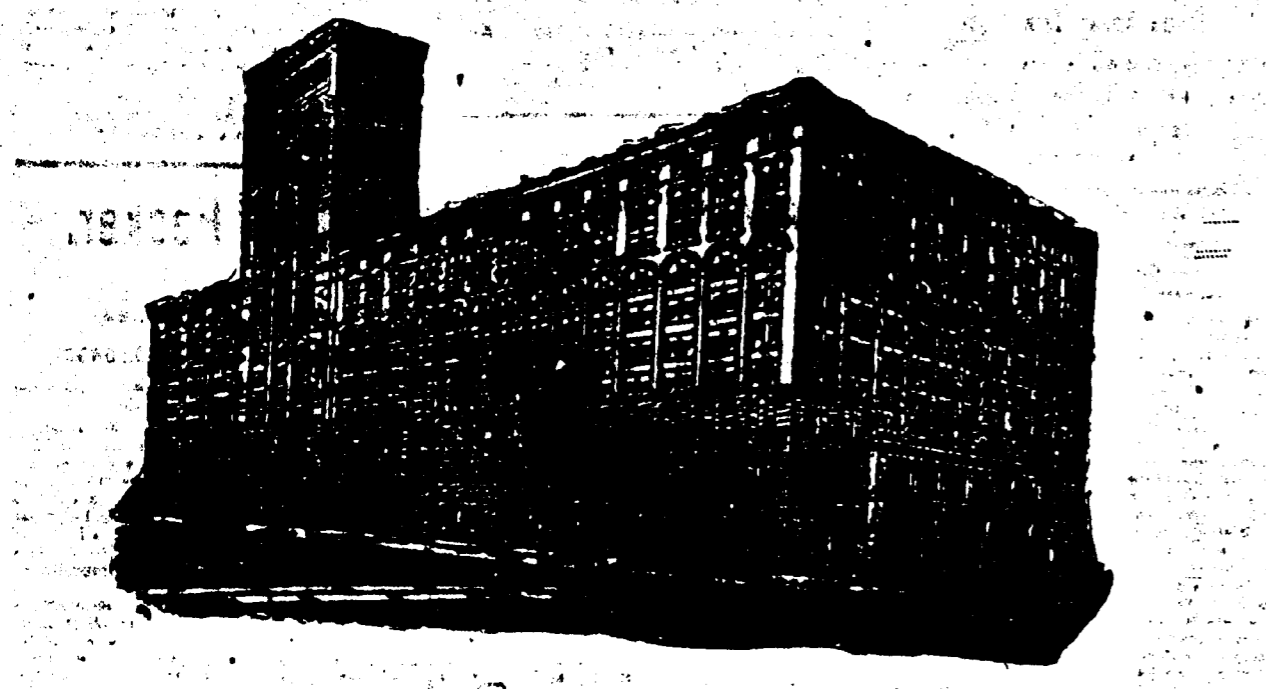

La bâtisse la plus vaste et la plus massive au monde. Construite en pierres et en fer; dix étages; ouvertures à l'Est, au Sud et à l'Ouest, ayant une moyenne de 710 pieds sur toutes ses faces.

QUINCAILLERIE.

Axe - 1/2 inch Keen, par douz. 86 500. Bolts - Scott's Standard, 28 4 000. Chain - 1/2 inch, par douz. 35 1 000.

ANNONCE JUDICIAIRE.

VENTE DE PROPRIÉTÉ DE VALEUR AMÉLIORÉE ET SITUÉE DANS LE SIXIÈME DISTRICT. Cour Civile de District pour la Paroisse d'Orléans - No 67,509 - En vertu d'un writ de saisie et vente moi adressé par l'Honorable Cour Civile de District pour la Paroisse d'Orléans.

NOUVEL HOTEL ST-CHARLES.

Nouvelle-Orléans, La. Entièrement l'Épave de l'Incendie Un Hôtel Moderne de Premier Classe.

Schley Santiago.

The Intrepid Association has secured the rights to publish the story of the flight of the Flying Squadron under Commodore Venable's command, which was the first aerial victory of the United States.

Auditorium Hotel Company

W. B. CONKEY COMPANY

W. B. CONKEY COMPANY